

Emissão de comprovantes - 3o nível

Falta selecionar uma opção.

	Data	Descrição	Valor	Total diário	Situação	Documento	Mat. Sequencial
<input checked="" type="checkbox"/>	31/10/2022	Transf. 0081 106.896	1,87	1,87	DEBITADO	106.896	1

VALE EMENDA
CARMIM

2023/008113 --

15
15
Rita de C. Porto dos Santos
Diretora Geral
Mat. 111698513-9
PMNS/SEMED

COMPROVANTE DE PAGAMENTO

DEBITADO EM FAVOR DO MUNICÍPIO

Dois mil e vinte dois reais valor recebido dois mil e vinte e dois reais os quais já estavam previstos no plano ação ficando para esta reunião somente validar a utilização do recurso sendo definido mil e quinhentos reais na compra de material para serem utilizados em oficinas com membros da comunidade escolar e família e mil reais para palestra em informática de uso da informática para aprendizagem e cuidados com corpo. Nada mais havendo a tratar ao onze horas a presidente da A.P.M agradece a presença de todos e encerra a assembleia tornando a ata que segue devidamente assinada e datada por mim *frat. Antonio*
for. pois. s:cratas. for. Antonio
 dos Santos de Souza

CARMIM

Alta de C. Portódos
Diretora Geral
M.º 1698513-9
PMM/SED

20

Lara Victoria de Costa de Carvalho, Suelide Diniz dos Santos,
 Pauline da Silva Elisângela Kubacki, Amanda Gonçalves
 Rosa de Souza, Belone Araujo da Silva, Rosamaria Toledo Reis,
 Amanda Soares Pinheiro, Sarah ~~da Silva~~, ~~Paula Pereira~~
 G. de Aguiar, ~~Isabelly Gonçalves Ribeiro~~, Michelle H. dos Santos, Márcia
 S. de A. ~~de Almeida~~, Ana Paula de J. G. de Jesus, Beatriz
 Pires da Costa, ~~Isabela Moreira de Souza~~, Jonathan Olimpio de
 Lira ~~Fortes~~, ~~Isabela Moreira de Souza~~, Bianca de O. Lima, Isabela da Fran-
 ciscina da Silva, Beatriz e Olimpio da Costa, Juliana
 Cristina L. dos Santos, Camila Nello de Souza, ~~Wilson G. de~~
~~Seix~~ ~~da Silva~~ ~~Am~~ ~~F~~ ~~Witzinger~~ ~~Amanda~~
 Santos de Souza.



ARSB
Art & Design Digital

ARSB Art & Design Digital

Tel: (21) 3589-5625

Cel: (21) 9 8865-9399

WhatsApp: (21) 9 7504-2139

site: <http://www.arsb.com.br> e-mail: atendimento@arsb.com.br

Rita de C. Porto dos Santos
Diretora Geral
Mat. 111698513-
PMNI/SEMED

Razão Social: Razão Social: ASSOCIACAO DE PAIS E MESTRES DA ESCOLA MUNICIPAL FLOR DE LIS
CNPJ: CNPJ: 03.143.961/0001-43
Endereço: Endereço: MIGUEL COUTO, N° 110 BAIRRO: MIGUEL COUTO - CIDADE: NOVA IGUAÇU - RJ CEP: 21

ORÇAMENTO

MATERIAL	QTD	VALOR
PAPEL 40KG 66X96 110GR/M² BRANCO MASTER	01	R\$ 135,00
BLOCO PARA RECADO 76x76 AMARELO	06	R\$ 17,00
BLOCO PARA RECADO 76x76 AZUL PASTEL	06	R\$ 21,50
BLOCO PARA RECADO 76x76 VERDE PASTEL	06	R\$ 21,50
BLOCO POST-IT 76x76 45 FLS CASCATA - 3M	03	R\$ 52,00
BLOCO POST-IT CASCATA SORTIDO - 3M	02	R\$ 12,90
BLOCO POST-IT POP-UP C/ 90 FLS AZUL CEU - 3M	01	R\$ 15,90
BORRACHA EVA 40X47X1,4MM PELE PCT C/ 10 KIT	01	R\$ 25,80
BORRACHA EVA 40X47X2MM AMARELO PCT C/ 10 KIT	01	R\$ 25,80
BORRACHA EVA 40X47X2MM AZUL ROYAL PCT C/ 10 KIT	01	R\$ 25,80
BORRACHA EVA 40X47X2MM GLITTER VERDE GL PCT C/ 5-KIT	01	R\$ 28,00
BORRACHA EVA 40X47X2MM VERDE ESCURO PCT C/ 10 KIT	01	R\$ 25,80
BORRACHA EVA 40X47X2MM VERMELHO PCT C/ 10 KIT	01	R\$ 25,80
BORRACHA MERCUR OVAL 18 BRANCO - POTE C/ 18 MERCUR	01	R\$ 25,80
CANETA BIC ULTRA FINA - AZUL 0.7 - CX C/ 25 - BIC	01	R\$ 21,00
CANETA COMPACTOR TOP 2000 - AZUL - AZUL 0.7 - CX C/ 25 - COMPACTOR	01	R\$ 33,40
CANETA GEL POP NEON 5 CORES SORTIDOS - ESTOJO UND - CIS	01	R\$ 36,00
CARTOLINA DUPLA FACE 48x66 110GR/M² AMARELO - AT - PCT C/ 20 UND - NOVAPRINT	01	R\$ 57,50
CARTOLINA DUPLA FACE 48x66 110GR/M² AZUL ROYAL - AT - PCT C/ 20 UND - NOVAPRINT	01	R\$ 18,00
CARTOLINA DUPLA FACE 48x66 110GR/M² LARANJA - AT - PCT C/ 20 UND - NOVAPRINT	01	R\$ 18,00
CARTOLINA DUPLA FACE 48x66 110GR/M² LILAS - AT - PCT C/ 20 UND - NOVAPRINT	02	R\$ 18,00
CARTOLINA DUPLA FACE 48x66 110GR/M² ROSA PINK - AT - PCT C/ 20 UND - NOVAPRINT	13	R\$ 18,00
CARTOLINA DUPLA FACE 48x66 110GR/M² VERDE ESCURO - AT - PCT C/ 20 UND - NOVAPRINT	02	R\$ 18,00
CARTOLINA DUPLA FACE 48x66 110GR/M² VERMELHO - AT - PCT C/ 20 UND - NOVAPRINT	16	R\$ 18,00
CARTOLINA LAMINADA 49x59 170GR/M DOURADO - PCT C/20 EWD	03	R\$ 18,00
CARTOLINA LAMINADA 49x59 170GR/M PRATA - PCT C/20 EWD	01	R\$ 33,00
CESTO PLASTICO RETANGULAR COLOR 24X19X10CM	01	R\$ 35,00
CLIPS COLORIDO 2 C/ 50 CX PLASTICA - POTE UND - BRW	05	R\$ 25,00
CLIPS COLORIDO 1 C/ 50 CX PLASTICA - POTE UND - BRW	04	R\$ 90,60
COLA PLASTICA 500GR KIT ATACADO	04	R\$ 16,00
COLA PLASTICA 1000GR KIT ATACADO	01	R\$ 108,00
EXTENSAO ELETRICA 10MTS TRIPOLAR BRANCA MEGATRON	01	R\$ 34,00
FITA ADESIVA 12x10 BLISTER POLISIL COLOR AMARELO ATACADO - ALDEBRAS	04	R\$ 20,00
FITA ADESIVA 12x10 BLISTER POLISIL COLOR AZUL ATACADO - ALDEBRAS	02	R\$ 53,00
FITA ADESIVA 12x10 BLISTER POLISIL COLOR PRETA ATACADO - ALDEBRAS	01	R\$ 7,00
FITA ADESIVA 12x10 BLISTER POLISIL COLOR C/ 06 - ALDEBRAS - PCT C/06	02	R\$ 5,00
FITA ADESIVA 12x10 BLISTER POLISIL COLOR VERMELHO AT. PCT C/ 10 - ALDEBRAS	01	R\$ 5,00
FITA P/ EMBALAR 45X45 KIT TRANSPARENTE - PCT C/ 4	02	R\$ 7,65
FITA P/ EMBALAR 45X45 SCOTH TRANSPARENTE - PCT C/ 4 - 3M	03	R\$ 9,15
FITILHO LISO 0,5mm - 50M AZUL ROYAL - ATACADO - PCT C/10 - EM FESTA	05	R\$ 68,00
FITILHO LISO 0,5mm - 50M SORTIDO - ATACADO - PCT C/10 - EM FESTA	01	R\$ 46,00
GRAMPEADOR 208 26/6 P/ 20 FLS PRATA - EAGLE	01	R\$ 18,50
GRAMPEADOR DE MESA K-698 26/6	04	R\$ 36,00
GRAMPO 26/6 - SLC/ 1.000 KIT NIQUELADO - PCT C/ 10	01	R\$ 25,50
LAPIS DE COR INTEIRO ECO SEXTAVADO	02	R\$ 136,70
LIQUIDO DE LIMPEZA P/ QUADRO BRANCO 110ML - CORTIARTE	01	R\$ 44,20
MARCA TEXTO BIG C/4 CARTELA UND - KIT	01	R\$ 66,00
MARCA TEXTO KIT FLUORESCENTE VERDE - TACADO - CX C/12	01	R\$ 13,00
MARCA TEXTO MINI BLISTER C/6 SORTIDO ATACADO	02	R\$ 16,00
MARCA TEXTO STABILO BOSS C/4 CORES SORTIDO	01	R\$ 44,00
MARCADOR P/ QUADRO BRANCO KIT COLORS 4 CORES - CARTELA C/ 4 - KIT	01	R\$ 43,60
MARCADOR P/ QUADRO BRANCO WBM -7 C/ 4 ATACADO - CARTELA UND - PILOT	01	R\$ 34,51
MARCADOR P/ QUADRO BRANCO WBMA RECARREGAVEL BL AZUL	01	R\$ 33,10
MARCADOR P/ QUADRO BRANCO WBMA RECARREGAVEL BL VERMELHO	01	R\$ 15,25
MARCADOR P/ QUADRO BRANCO WBMA RECARREGAVEL BL PRETO CX C/ 12	01	R\$ 15,25
PAPEL BRILHO GLACE 50X60 AMARELO - ATACADO - PCT C/ 40 - PAPEL SÃO JOÃO	01	R\$ 272,00
PAPEL BRILHO GLACE 50X60 VERDE BANDEIRA - ATACADO - PCT C/ 40 - PAPEL SÃO JOÃO	01	R\$ 12,50
	01	R\$ 12,50

PISTOLA COLA QUENTE PEQUENA HF 037 ATACADO - IND UND - KIT
PLASTICO AUTO ADESIVO CONTACT MADEIRA CEREJEIRA ATACADO - ROLO C/ 10M
PLASTICO AUTO ADESIVO PLASTCOVER CRISTAL - ROLO C/ 10M
REFIL P/ PISTOLA COLA QUENTE FINA TRANSPARENTE
REFIL PARA PISTOLA DE COLA QUENTE GROSSA TRANSPARENTE
RELOGIO DE PAREDE
TEMPERA GUACHE 500ML AZUL CELESTE ATACADO - KIT - ACRILEX
TEMPERA GUACHE 500ML VERMELHO FOGO ATACADO - KIT - ACRILEX
TEMPERA GUACHE 500ML VERDE BANDEIRA ATACADO - KIT - ACRILEX
TEMPERA GUACHE 500ML BRANCO ATACADO - KIT - ACRILEX
TEMPERA GUACHE 500ML PRETO ATACADO - KIT - ACRILEX
TEMPERA GUACHE 500ML MARROM ATACADO - KIT - ACRILEX
TEMPERA GUACHE 500ML ROSA ATACADO - KIT - ACRILEX
TEMPERA GUACHE 500ML AMARELO ATACADO - KIT - ACRILEX
TEMPERA GUACHE 500ML AZUL ATACADO - KIT - ACRILEX
TNT 46cm x 2mts AMARELO - ATACADO - PCT C/ 10 KIT
TNT 46cm x 2mts AZUL ROYAL - ATACADO - PCT C/ 10 KIT
TNT 46cm x 2mts VERDE - ATACADO - PCT C/ 10 KIT
TNT 46cm x 2mts VERMELHO - ATACADO - PCT C/ 10 KIT
GRAMPO 26/6 C/1000 GALVANIZADO - VAREJO - CAIXA UND - BACCHI
LAPIS DE COR AQUARELAVAVEL 12 CORES - VAREJO - IND UND - FABER
TEMPERA GUACHE 250ML VIOLETA VAREJO - IND UND - ACRILEX
TEMPERA GUACHE 250ML LARANJA VAREJO - IND UND - ACRILEX
TEMPERA GUACHE 250ML LILAS VAREJO - IND UND - ACRILEX
TEMPERA GUACHE 250ML CINZA VAREJO - IND UND - ACRILEX
TINTA P/ CARIMBO 40ML PRETO VAREJO - IND UND - RADEX
CORRETIVO FITA KIT 5MM x 5MTS BLISTER FANTASIA MULTIPLO - CAIXA C/6 - KIT

02	R\$ 41,00
01	R\$ 95,00
01	R\$ 69,00
02	R\$ 99,20
02	R\$ 99,20
01	R\$ 37,00
01	R\$ 14,50
01	R\$ 14,50
01	R\$ 14,50
01	R\$ 14,50
01	R\$ 14,50
01	R\$ 14,50
01	R\$ 14,50
01	R\$ 14,50
01	R\$ 14,50
01	R\$ 22,50
01	R\$ 22,50
01	R\$ 22,50
01	R\$ 22,50
03	R\$ 11,00
01	R\$ 23,00
01	R\$ 8,50
01	R\$ 8,50
01	R\$ 7,99
01	R\$ 7,99
01	R\$ 6,00
01	R\$ 42,00

TOTAL

R\$ 3.535,11

Mesquita, 20 de Abril 2022

19.233.371/0001-41
 ARSB ART & DESIGN DIGITAL
 RUA JÚPITER, Nº 174
 CENTRO - CEP: 26.533 490
 MESQUITA RJ

André S. Barro.
 GERENTE COMERCIAL
 ARSB ART & DESIGN DIGITAL

81
 de C. Portofolios Santos
 Diretora Geral
 Mat. 11/698513-9
 PMNI/SEMED

BC Distribuidora LTDA

Endereço: Rua Crispim, nº 66 - Vila Emil. Rio de Janeiro - RJ. CEP: 26.551-300
 Telefone: (21) 3589-5625 CNPJ: 37.699.540/0001-15
 Celular: (21) 9 8865-9399 IE: 11831036
 E-mail: bcdistribuidora10@gmail.com

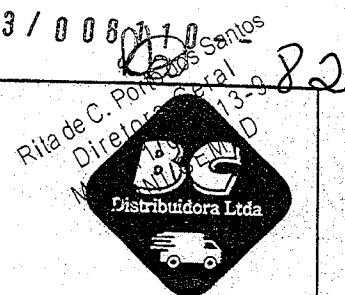

CLIENTE: ASSOCIACAO DE PAIS E MESTRES DA ESCOLA MUNICIPAL FLOR DE LIS

CPF / CNPJ: 03.143.961/0001-43

Tel 01.:

Tel 02.:

Endereço: MIGUEL COUTO, N° 110

Bairro:

MIGUEL COUTO

Cidade:

NOVA IGUAÇU

UF:

RJ

e-mail:

CEP:

26070-269

ORÇAMENTO

03051

20/04/2022

Item	MATERIAL/PRODUTO	QTD	VALOR TOTAL
01	PAPÉL CHAMEX A4 75G 500FLS MASTER - CAIXA COM 10 - CHAMEX	5	R\$ 1.100,00
02	ALFINETE P/ MAPA KIT - TIPO ESTRELA CORES C/ 40 - CARTELA UND KIT	1	R\$ 7,00
03	ALFINETE P/ MAPA KIT - TIPO TAÇA CORES C/ 25 - CARTELA UND KIT	10	R\$ 39,00
04	ALFINETE P/ MAPA PLÁSTICO CORES C/ 50 - CARTELA UND KIT	1	R\$ 6,50
05	ALMOFADA PARA CARIMBO Nº 2 PRETA - RADEX	1	R\$ 7,20
06	APAGADOR P/ QUADRO BRANCO Nº 150	17	R\$ 235,00
07	APONTADOR ESC. C/ DEPOSITO PEQUENO - CX C/48	2	R\$ 45,00
08	BALDE COM MASSAS 1,5KG - ATACADO - ACRILEX	4	R\$ 185,00
09	BARBANTE ALGODÃO 10 FIOS 102 METROS ATACADO - UND - KOREA	4	R\$ 31,00
10	BASE P/ MOUSE MINI PRETO - ATACADO - UND - MAXPRINT	2	R\$ 16,00
11	BORRACHA MERCUR ATACADO - CAIXA C/ 20 - MERCUR	2	R\$ 35,00
12	BORRACHA MERCUR TR-18 DECORADA ROSA/BRANCA AT. - POTE C/ 18 - MERCUR	1	R\$ 27,00
13	CAIXA DUPLEX 30x20x8CM M ESTAMPADO - CXSORTIDA - ATACADO - URIARTE EMB.	1	R\$ 8,00
14	CALCULADORA DE MESA MV-4122 12 DIGITOS CINZA ATACADO - ELGIN	1	R\$ 31,00
15	CALCULADORA DE MESA MV-4123 12 DIGITOS ATACADO - ELGIN	1	R\$ 35,00
16	CANETA HIDROCOR 12 CORES VAI E VEM - ATACADO - ESTOJO UND - FABER	1	R\$ 27,00
17	CANETA RETROPROJETOR 2.0MM AZUL ATACADO - CX C/ 12 PILOT	1	R\$ 47,00
18	CANETA RETROPROJETOR 2.0MM PRETO ATACADO - CX C/ 12 PILOT	1	R\$ 47,00
19	CLIPS GALVANIZADO Nº 4/0 500GR - PCT 02 - BACCHI	2	R\$ 33,00
20	COLA EM BASTAO KIT 40GR PCT C/ 12 - KIT	1	R\$ 37,00
21	COLA SILICONE 250ML - ATACADO - HERO	2	R\$ 8,00
22	CORRETIVO BLISTER CANETA 7ML - ATACADO - CARTELA UND - KIT	1	R\$ 34,00
23	ENVELOPE KRAFT NATURAL 23X32 80GR - PCT C/100 - SCRITY	1	R\$ 42,80
24	ENVELOPE SACO BRANCO 233290G - PCT C/100 - SCRITY	1	R\$ 24,00
25	ETIQUETA LASER 6280 - PIMACO	1	R\$ 25,00
26	FACA ESTILETE ESTREITA KIT - CX C/ 12	2	R\$ 2,75
27	FITA ADESIVA 12X10 BLISTER POLISIL COLOR PRETA - ATACADO - ALDEBRAS	1	R\$ 7,90
28	FITA ADESIVA 12x30 DUPLA FACE KIT - CARTELA UND - KIT	1	R\$ 27,00
29	FITA ADESIVA 18x50 MASK CREPE 710 - ATACADP - PCT C/6 - ALDEBRAS	1	R\$ 56,00
30	FITA ADESIVA 24x50 - KIT 2300 TRANSPARENTE - PCT C/6 - KIT	2	R\$ 13,00
31	FITA ADESIVA F.P. 18x30 DUPLA FACE PAPEL - ATACADO - IND UND	1	R\$ 16,00
32	FITA DUPLA FACE FIXA FORTE ESPUMA 25x25MM - ATACADO - 3M	1	R\$ 21,00
33	FITA P/ EMBALAGEM 45x45 TRANSPARENTE 2300 TORRE - AT. - PCT C/4 - KIT	1	R\$ 21,00
34	FITA P/ EMBALAGEM 45x45 TRANSPARENTE - AT. - PCT C/4 - KIT	1	R\$ 21,00
35	FITILHO LISO 0,5mm - 50M BRANCO - ATACADO - PCT C/10 - EM FESTA	1	R\$ 25,00
36	GIZ P/ QUADRO NEGRO COLORIDO C/ 64 ATACADO - IND UND - DELTA	1	R\$ 7,89
37	GRAMPEADOR 204 26/6 P/20 FLS - ATACADO - IND UND - EAGLE	2	R\$ 46,00
38	KIT PRENDEDORES OFFICE PASTEL - ATACADO - ESTOJO - UND	2	R\$ 34,00
39	LAPIS GRAFITE CIS N.2 HB SEXTAVADO - ATACADO - CAIXA C/144 - CIS	2	R\$ 110,00
40	LAPIS GRAFITEEVOLUTION HB - ATACADO - CX C/72 - BIC	1	R\$ 41,00
41	MOUSE OPTICO SOFT PRETO - ATACADO - IND UND - MAXPRINT	1	R\$ 34,00
42	PALITO DE CHURRASCO EM MADEIRA 25 CM	5	R\$ 28,00
43	PALITO DE PICOLE NATURAL THEOTO	5	R\$ 21,00
44	PAPÉL CHAMEQUINHO A4 AMARELO 75G 100 FLS ATACADO - PCT UND - CHAMEX	1	R\$ 9,00
45	PAPÉL CHAMEQUINHO A4 AZUL 75G 100 FLS ATACADO - PCT UND - CHAMEX	1	R\$ 9,00
46	PAPÉL CHAMEQUINHO A4 ROSA 75G 100 FLS ATACADO - PCT UND - CHAMEX	1	R\$ 9,00
47	PAPÉL CHAMEQUINHO A4 VERDE 75G 100 FLS ATACADO - PCT UND - CHAMEX	1	R\$ 9,00
48	PASTA CATALOGO A4 VERDE C/30 PLÁSTICOS - ATACADO - IND UND - CHAMEX	1	R\$ 14,00
49	PASTA CATALOGO C/25 PLÁSTICOS FLORAL - IND UND - CHIES	1	R\$ 27,00
50	PASTA CATALOGO C/25 PLÁSTICOS TROPICAL DELUXE - ATACADO - IND UND - CHIES	1	R\$ 27,00
51	PASTA CATALOGO C/25 PLÁSTICOS TROPICAL NATURAL - ATACADO - IND UND - CHIES	1	R\$ 7,00
52	PASTA EM L OFICIO CRISTAL ATACADO - PCT C/10 - AP	1	R\$ 15,00
53	PASTA EM L. R. AZUL ATACADO - PCT C/10 - AP	1	R\$ 15,00
54	PINCEL P/ PINTURA K20/0 ATACADO - PCT C/12 KIT	2	R\$ 37,00
55	PINCEL P/ PINTURA K20/12 ATACADO - PCT C/12 KIT	1	R\$ 24,00
56	PINCEL P/ PINTURA K20/16 ATACADO - PCT C/12 KIT	1	R\$ 32,00
57	PISTOLA COLA QUENTE GRANDE HF 042 ATACADO - IND UND - KIT	2	R\$ 43,00
58	PISTOLA COLA QUENTE PEQUENA HF 037 ATACADO - IND UND - KIT	1	R\$ 97,00
59	PLÁSTICO AUTO ADESIVO CONTACT MADEIRA CEREJEIRA ATACADO - ROLO C/ 10M	1	R\$ 71,00
60	PLÁSTICO AUTO ADESIVO PLASTCOVER CRISTAL - ROLO C/ 10M	2	R\$ 103,00
61	REFIL P/ PISTOLA COLA QUENTE FINA TRANSPARENTE		

62	REFIL PARA PISTOLA DE COLA QUENTE GROSSA TRANSPARENTE	2	R\$ 103,00
63	RELOGIO DE PAREDE	1	R\$ 39,00
64	TEMPERA GUACHE 500ML AZUL CELESTE ATACADO - KIT - ACRILEX	1	R\$ 15,50
65	TEMPERA GUACHE 500ML VERMELHO FOGO ATACADO - KIT - ACRILEX	1	R\$ 15,50
66	TEMPERA GUACHE 500ML VERDE BANDEIRA ATACADO - KIT - ACRILEX	1	R\$ 15,50
67	TEMPERA GUACHE 500ML BRANCO ATACADO - KIT - ACRILEX	1	R\$ 15,50
68	TEMPERA GUACHE 500ML PRETO ATACADO - KIT - ACRILEX	1	R\$ 15,50
69	TEMPERA GUACHE 500ML MARROM ATACADO - KIT - ACRILEX	1	R\$ 15,50
70	TEMPERA GUACHE 500ML ROSA ATACADO - KIT - ACRILEX	1	R\$ 15,50
71	TEMPERA GUACHE 500ML AMARELO ATACADO - KIT - ACRILEX	1	R\$ 15,50
72	TEMPERA GUACHE 500ML AZUL ATACADO - KIT - ACRILEX	1	R\$ 15,50
73	TNT 46cm x 2mts AMARELO - ATACADO - PCT C/ 10 KIT	1	R\$ 15,50
74	TNT 46cm x 2mts AZUL ROYAL - ATACADO - PCT C/ 10 KIT	1	R\$ 24,00
75	TNT 46cm x 2mts VERDE - ATACADO - PCT C/ 10 KIT	1	R\$ 24,00
76	TNT 46cm x 2mts VERMELHO - ATACADO - PCT C/ 10 KIT	1	R\$ 24,00
77	GRAMPO 26/6 C/1000 GALVANIZADO - VAREJO - CAIXA UND - BACCHI	1	R\$ 24,00
78	LAPIS DE COR AQUARELAVAVEL 12 CORES - VAREJO - IND UND - FABER	3	R\$ 13,00
79	TEMPERA GUACHE 250ML VIOLETA VAREJO - IND UND - ACRILEX	1	R\$ 25,00
80	TEMPERA GUACHE 250ML LARANJA VAREJO - IND UND - ACRILEX	1	R\$ 9,20
81	TEMPERA GUACHE 250ML LILAS VAREJO - IND UND - ACRILEX	1	R\$ 9,20
82	TEMPERA GUACHE 250ML CINZA VAREJO - IND UND - ACRILEX	1	R\$ 9,00
83	TINTA P/ CARIMBO 40ML PRETO VAREJO - IND UND - RADEX	1	R\$ 9,00
84	CORRETIVO FITA KIT 5MM x 5MTS BLISTER.FANTASIA MULTIPLO - CAIXA C/6 - KIT	1	R\$ 8,00
		1	R\$ 45,00

Rita de Cássia Porto dos Santos
 Diretora Geral
 Matr. 11/698513-9
 PMN/SE-MED

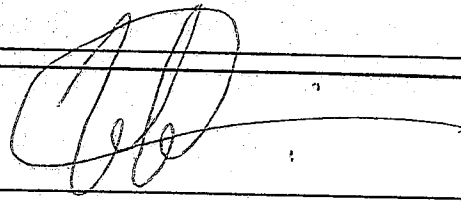

Desconto à vista:

0%

TOTAL: R\$ 3.731,44



FUTURO TECNOLOGIA E SERVIÇOS

Rua João Fernandes Neto, 1163- CEP 26130-050.

Centro - Belford Roxo - RJ - CNPJ - 10.668.547/0001-13

EMITIDO EM ABRIL DE 2022 - VAL: JULHO DE 2022

84
Rita de C. Póssas dos Santos
Diretora Geral
Mat. 111698513-9
PMNI/SEMED

CONFORME SOLICITADO SEGUE ORÇAMENTO PARA:

EM FLOR DE LIS

QTDE	PRODUTOS	VALOR UNITÁRIO	VALOR TOTAL
1	CILINDRO IMPRESSORA BROTHER	R\$ 53,90	R\$ 53,90
1	ROLO DA PRESSAO BROTHER	R\$ 27,90	R\$ 27,90
3	TONER BROTHER 2540	R\$ 99,00	R\$ 297,00
2	TONER BROTHER 8008	R\$ 123,99	R\$ 247,98
2	UNIDADE FUSURA BROTHER	R\$ 250,00	R\$ 500,00

VALOR R\$ 1.126,78

GRATOS,

FUTURO TECNOLOGIA E SERVIÇOS
CNPJ - 10.668.547/0001-13
Rua João Fernandes Neto,
1163- CEP 26130-050.
Centro - Belford Roxo - RJ -

L.S.L COUTINHO EIRELI

CNPJ - 30.590.775/0001-25

R IBATUBA 41/201 -PITANGUEIRAS -RIO DE JANEIRO - CEP 21.932-160

Rita de C. Porto de Santos
Diretora Gerat
Mat. 11/698513-9
PMNI/SEMED

75

ORÇAMENTO: EM FLOR DE LIS

MATERIAIS	UNIDADES	UNITÁRIO	TOTAL
CILINDRO IMPRESSORA BROTHER	1	R\$ 180,00	R\$ 180,00
ROLO DA PRESSAO BROTHER	1	R\$ 190,00	R\$ 190,00
TONER BROTHER 2540	3	R\$ 100,00	R\$ 300,00
TONER BROTHER 8008	2	R\$ 130,00	R\$ 260,00
UNIDADE FUSURA BROTHER	2	R\$ 250,00	R\$ 500,00
TOTAL GERAL			R\$ 1.430,00

EMISSAO: ABRIL DE 2022

VALIDAE 3 MESES

L.S.L COUTINHO EIRELI

CNPJ - 30.590.775/0001-25

R IBATUBA 41/201 -PITANGUEIRAS -
RIO DE JANEIRO - CEP 21.932-160

2023/008110

Ritade C. Porto dos Santos
Diretor
Mat. 1176553-9
PMN/SEMED

86

**R.B. DORNELLAS COMÉRCIO E SERVIÇOS CNPJ: 12.915.227/0001-46 - Av.
Heliópolis, 701, sala 105 Heliópolis – Belford Roxo – Rio de Janeiro. E-
mail – miltondornellas@yahoo.com.br**

ORÇAMENTO PARA: EM FLOR DE LIS

QTDE	PRODUTOS	VALOR UNIT.	VALOR TOTAL
1	CILINDRO P/ IMPRESSORA BROTHER	R\$ 150,00	R\$ 150,00
1	UNIDADE FUSURA BROTHER	R\$ 210,00	R\$ 210,00
2	TONER BROTHER 8080	R\$ 120,00	R\$ 240,00
3	TONE BROTHER 2540	R\$ 90,00	R\$ 270,00
1	ROLO DA PRESSÃO BROTHER	R\$ 170,00	R\$ 170,00
TOTAL GERAL			R\$ 1.040,00

EMISSÃO: ABRIL/22

VALIDADE 1 Mês

12.915.227/0001-46**R.B. DORNELLAS COMÉRCIO E SERVIÇOS.****ROCAM PRODUTOS E SERVIÇOS.**

Av. Heliópolis, 701 sala 105 Heliópolis-CEP-26.120-300.

BELFORD ROXO - RJ



MVR Corp.

Marcos Vinicius Ribeiro da Silva Queiroz 11663519714

CNPJ: 35.860.888\0001-17

Rua Paraíba, 790 – Tinguá – Nova Iguaçu - RJ

21 99880-5453

mvrcorp@outlook.com.br

2023/008110--87

Rita de C. Porto dos Santos
Diretora Geral
Mat. 11/698513-9
PMN/SEMED

Orçamento emitido em Nova Iguaçu, 25 de abril de 2022.

Para:

Associação De Pais E Mestres Da Escola Municipal Flor De Lis

CNPJ 03.143.961/0001-43

Rua Miguel Couto, 110 - Miguel Couto, Nova Iguaçu - RJ, 26210-000

Orçamento

Quant.	Descrição	Valor por unid.	Subtotal	Total
4	Pen Drive Twist 64GB USB Leitura 10MB/s e Gravação 3MB/s Preto Multilaser	R\$65,00	R\$260,00	R\$ 4.260,00
1	Computador completo Dual Core, 4GB, SSD 120GB, Monitor Led 17, teclado, mouse, estabilizador	R\$2.100,00	R\$2.100,00	
1	Multifuncional Tanque de Tinta Epson EcoTank L4260 Wireless - Impressora, Copiadora, Scanner	R\$1.900,00	R\$1.900,00	

Condições de Pagamento:

Dinheiro

Observações Gerais:

Este orçamento tem validade de 15 dias. Após este período, favor consulte-nos novamente.

Todos os preços informados estão expressos em Reais (R\$) e são exclusivos para este orçamento.

Atenciosamente,

MVR CORP
Marco V. R. da S. Queiroz 116635197-14
CNPJ: 35.860.888\0001-17

CNPJ: 35.860.888\0001-17

Rua Paraíba, 790 – Tinguá – Nova Iguaçu – RJ -

mvrcorp@outlook.com.br

IT Infogames

Bruno Falconne de Sales Nascimento

CNPJ.29.802.624/0001-04

Av Governador Roberto Silveira 495 st 29/30 CEP.26285-060 – Nova Iguaçu - RJ

trestegames@hotmail.com

2023/008110--88

Rita de C. Porto dos Santos
Diretora Geral
Mat. 11698513-9
PMNI/SEMED

Orçamento emitido em 08 de abril de 2022.

Quantidade	Descrição	Valor unitário	Subtotal	Total
4	Pen Drive Twist 64GB USB Leitura 10MB/s e Gravação 3MB/s Preto Multilaser	R\$70,00	R\$280,00	
1	Computador completo Dual Core, 4GB, SSD 120GB, Monitor Led 17, teclado, mouse, estabilizador	R\$2.300,00	R\$2.300,00	
1	Multifuncional Tanque de Tinta Epson EcoTank L4260 Wireless - Impressora, Copiadora, Scanner	R\$2.100,00	R\$2.100,00	
				R\$4.680,00

Para:

Associação De Pais E Mestres Da Escola Municipal Flor De Lis

CNPJ 03.143.961/0001-43

Rua Miguel Couto, 110 - Miguel Couto, Nova Iguaçu - RJ, 26210-000

Atenciosamente,

CNPJ.29.802.624/0001-04
Av Governador Roberto Silveira 495 st
29/30
CEP.26285-060 – Nova Iguaçu - RJ
trestegames@hotmail.com

CNPJ.29.802.624/0001-04

Av Governador Roberto Silveira 495 st 29/30

CEP.26285-060 – Nova Iguaçu - RJ

trestegames@hotmail.com

Vip Print Comercio de Equip e Suprim de Inf Ltda me

CNPJ.04.772.272/0001-60

Av Automóvel Clube 2600 loja 7 e 15 - Vilar dos Teles - São João de Meriti

(21) 3752-7511

www.vipprint.com.br

Rita de C. Porto dos Santos
Diretora Geral
Mat. 11/698
PMNI/SEM

89

Orçamento emitido em, 04 de abril de 2022.

Para:

Associação De Pais E Mestres Da Escola Municipal Flor De Lis

CNPJ 03.143.961/0001-43

Rua Miguel Couto, 110 - Miguel Couto, Nova Iguaçu - RJ, 26210-000

Quant.	Descrição	Valor por unid.	Subtotal	Total
4	Pen Drive Twist 64GB USB Leitura 10MB/s e Gravação 3MB/s Preto Multilaser	R\$80,00	R\$320,00	
1	Computador completo Dual Core, 4GB, SSD 120GB, Monitor Led 17, teclado, mouse, estabilizador	R\$2.500,00	R\$2.500,00	
1	Multifuncional Tanque de Tinta Epson EcoTank L4260 Wireless - Impressora, Copiadora, Scanner	R\$2.000,00	R\$2.000,00	
				R\$4.820,00

CNPJ.04.772.272/0001-60

Av Automóvel Clube 2600 loja 7 e 15 -

Vilar dos Teles - São João de Meriti

(21) 3752-7511

www.vipprint.com.br

CNPJ.04.772.272/0001-60

Av Automóvel Clube 2600 loja 7 e 15 - Vilar dos Teles - São João de Meriti

(21) 3752-7511

www.vipprint.com.br

2023/008110

90

[Handwritten Signature]
1000685 Santos
Gerai
9513-9
ED



rocam

**RODRIGO BARRETO
DORNELLAS M.E
Bazar e papelaria**

Rb
Rita de C. Porto dos Santos
Diretora Geral
Mat. 11/698513-9
PMNI/SEMED

RUA DONA JOAQUINA, 82- LOJA 01 - VILA OPERÁRIA
NOVA IGUAÇU, RJ CEP 26012660
CNPJ 12.915.227/0001-46

APM DA EM FLOR DE LIS

COD	PRODUTO	QUANT	VALOR UNIT	VALOR TOTAL
	oficina de arte	1	R\$ 240,00	R\$ 240,00
	interativa super heróis	1	R\$ 110,00	R\$ 110,00
	mural de generos de texto	1	R\$ 125,00	R\$ 125,00
				R\$ 475,00

val. 30 dias

Rb

JMIF ROCAM BAZAR E PAPELARIA

26-09

2023/008110-92
Ritade C. Porto dos Santos
Diretora Geral
Mat. 11/698513-9
PMNI/SEMED

FLORESCER Livraria e Editora Ltda.

Rua Sacadura Cabral, 81 - Grupo 302 Saúde.
Rio de Janeiro - RJ - CEP 20.081-260
CNPJ 29.779.071/0001-16

Nome do colégio
APM da EM Flor de Lis

ORCAMENTO

COD	DESCRIÇÃO	QTD	UNID	TOTAL
	SUPER HEROIS INTERATIVO	1	R\$ 110,00	R\$ 110,00
	CARTAZ DOS GENEROS DE TEXTO	1	R\$ 130,00	R\$ 130,00
	OFICINA DE ARTE	1	R\$ 240,00	R\$ 240,00
				R\$ 480,00

19/09/2022



J. J. J.
FLORESCER Livraria e Editora Ltda.
Válido por 30 dias

2023/008110 - -

Ab 93

Rita de C. Porto dos Santos
Diretora Geral
11/698513-9
PMNT/SEMED

R.B. DORNELLAS COMÉRCIO E SERVIÇOS CNPJ: 12.915.227/0001-46
Heliópolis, 701, sala 101 Heliópolis – Belford Roxo – Rio de Janeiro. E-mail – miltondornellas@yahoo.com.br

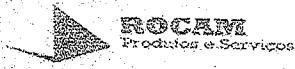

ORÇAMENTO PARA: EM FLOR DE LIS

QTDE	PRODUTOS	VALOR UNIT.	VALOR TOTAL
3	Papel A4 c/5000	R\$ 330,00	R\$ 990,00
100	Papel 40 k	R\$ 3,10	R\$ 310,00
2	Toner Brother 8080	R\$ 150,00	R\$ 300,00
3	Toner Brother 2540	R\$ 90,00	R\$ 270,00
50	Papel Silueta Brilho	R\$ 2,00	R\$ 100,00
TOTAL GERAL			R\$ 1.970,00

EMISSÃO: Outubro de 2022

VALIDADE 3 MÊSES

12.915.227/0001-46
R.B. DORNELLAS COMÉRCIO E SERVIÇOS.
ROCAM PRODUTOS E SERVIÇOS.
Av. Heliópolis, 701 sala 101 Heliópolis-CEP-
26.120-200
BELFORD BOXO - RJ

SERIP

R NARY XAVIER, S/NR QD H LOT 37 Belford Roxo - RJ
 CNPJ: 06.234.006/0001-00

Rita de C. Porto dos Santos
 Diretora Geral
 Mat. 111698513-9
 PMNI/SEMED

CEP: 26150-010 -

Belford Roxo, Outubro de 2022.

À EM FLOR DE LIS

Conforme contato, estamos enviando a proposta comercial.

3	PAPEL A4 CAIXA	R\$	356,00	R\$	1.068,00
100	PAPEL 40 K	R\$	3,50	R\$	350,00
2	TONER MULTIFUNCIONAL BROTHER 8080	R\$	156,00	R\$	312,00
3	TONER MULTIFUNCIONAL BROTHER 2540	R\$	99,00	R\$	297,00
50	PAPEL SILUETA	R\$	2,40	R\$	120,00

TOTAL R\$ 2.147,00

VALIDADE PROPOSTA: 1 mes

FORMA DE PAGAMENTO: A VISTA

06.234.006/0001-00

CL SERIP COMERCIO E DIST DE
 MAT DE ESCR E INE LTDA

RUA NERY XAVIER S/N L 37 Q H
 SÃO JOSÉ - BELFORD ROXO
 CEP: 26.190-020

R 95

L.S.L COUTINHO EIRELI

CNPJ - 30.590.775/0001-25

RIBATUBA 41/201 - PITANGUEIRAS - RIO DE JANEIRO - CEP 21.932-160

Rita de C. Porto dos Santos
Diretora Geral
Mat. 11/698513-9
PMN/SEMED

ORÇAMENTO: EM FLOR DE LIS

MATERIAIS	UNIDADES	UNITÁRIO	TOTAL
Papel 40 k	100	R\$ 3,90	R\$ 390,00
Papel A4 c/5000	3	R\$ 355,90	R\$ 1.067,70
Papel Silueta	50	R\$ 2,50	R\$ 125,00
Toner Brother 2540	3	R\$ 102,90	R\$ 308,70
Toner Brother 8080	2	R\$ 158,00	R\$ 316,00
TOTAL GERAL			R\$ 2.207,40

EMISSAO 20 DE OUTUBRO DE 2022

VALIDAE 3 MESES

L.S.L COUTINHO EIRELI

CNPJ - 30.590.775/0001-25

RIBATUBA 41/201 - PITANGUEIRAS

RIO DE JANEIRO - CEP 21.932-160

Distribuidora LTDA

Rua Crispim, nº 66 - Vila Emil. Rio de Janeiro - RJ. CEP: 26.551-300
 (21) 3589-5625 CNPJ: 37.699.540/0001-15
 (21) 9 8865-9399 IE: 11831036
 bcdistribuidora10@gmail.com



98
 to dos Santos
 Geral
 98513-9
 SEMED

CLIENTE: ASSOCIACAO DE PAIS E MESTRES DA ESCOLA MUNICIPAL FLOR DE LIS

CNPJ: 03.143.961/0001-43

Tel 01.:

Tel 02.:

MIGUEL COUTO, N° 110

Bairro:

MIGUEL COUTO

Cidade:

NOVA IGUAÇU

RJ

e-mail:

CEP:

26070-269

ORÇAMENTO

03127

20/10/2022

Item	MATERIAL/PRODUTO	QTD	VALOR TOTAL
01	CAIXA ORGANIZADORA C/ TRAVA CRISTAL	02	R\$ 60,00
02	CANETA ESFEROGRÁFICA 0.7mm	01	R\$ 20,00
03	GIZ DE CERA 12 CORES GIZÃO	05	R\$ 59,00
04	CANETA ESFEROGRÁFICA 0.8mm CRISTAL PONTA FINA	01	R\$ 65,00
05	LAPIS DE COR 24 CORES REDONDO	05	R\$ 71,00

Desconto à vista:

0%

TOTAL: R\$

275,00

BC Distribuidora LTDA

Endereço: Rua Crispim, nº 66 - Vila Emil. Rio de Janeiro - RJ. CEP: 26.551-300
 Telefone: (21) 3589-5625 CNPJ: 37.699.540/0001-15
 Celular: (21) 9 8865-9399 IE: 11831036
 E-mail: bcdistribuidora10@gmail.com

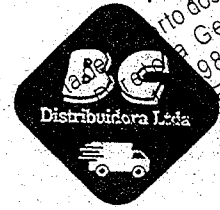

CLIENTE: ASSOCIACAO DE PAIS E MESTRES DA ESCOLA MUNICIPAL FLOR DE LIS

CPF / CNPJ: 03.143.961/0001-43 Tel 01.: Tel 02.:
 Endereço: MIGUEL COUTO, N° 110 Bairro: MIGUEL COUTO Cidade: NOVA IGUAÇU
 UF: RJ e-mail: CEP: 26070-269

ORÇAMENTO**03051****20/04/2022**

Item	MATERIAL/PRODUTO	QTD	VALOR TOTAL
01	PASTA SUSPENSÁ KRAFT MASTER - CX C/ 50	03	R\$ 400,00
02	AGENDA KIT EXECUTIVA CD CLASSICA	01	R\$ 39,00
03	ALFINETE P/ MAPA KIT TIPO TAÇA CORES CARTELA C/ 25 KIT	04	R\$ 15,00
04	BLOCOS FLAGS DECORADOS	01	R\$ 13,00
05	BLOCOS P/ RECADOS 38X50 SORTIDOS AMARELO	01	R\$ 7,00
06	BLOCOS P/ RECADOS 75X100 SORTIDOS LIMÃO NEON	01	R\$ 6,50
07	CADERNO NUMERADO 100 FLS SEM MARGEM PCT C/ 5 - TILIBRA	01	R\$ 73,00
08	CAIXA ARQUIVO MORTOPOLIDELLO AZUL	06	R\$ 49,00
09	CAIXA BOX 12 DIV. MACA 15x12x 7x25cm - KIT	01	R\$ 9,50
10	CANETA COMPACTOR 0.7 PRETO CX C/ 50	01	R\$ 47,00
11	CORRETIVO-FITA 5M BLISTER AZUL CARTELA - MERCUR	03	R\$ 14,00
12	DISPLAY OFFICE CRISTAL A4	04	R\$ 99,00
13	ENVELOPE KRAFT OURO 23x32 80GR CAIXA C/ 100 - SCRITY	02	R\$ 84,00
14	FITA ADESIVA 12x30 POLISL QUALI CLEAR PCT C/ 10 - ALDEBRAS	02	R\$ 28,00
15	FITA ADESIVA 18x50 KIT TRANSPARENTER PCT C/ 18 - ALDEBRAS	01	R\$ 29,50
16	FITA ADESIVA 18x30 DUPLA FACE PAPEL ATACADO - IND UND	01	R\$ 15,50
17	FITA P/ EMB. 45x45 SCOTH TRANSPARENTE PCT C/04 - 3M	02	R\$ 51,00
18	KIT ESCOLAR C/ 04 PEÇAS LHAMAR - ATACADO - CARTELA UND LEONORA	01	R\$ 11,00
19	KIT ESCOLAR C/ 04 PEÇAS TRAVEL	02	R\$ 16,00
20	KIT ESCOLAR SPIRO 2 C/ 04 PEÇAS SORTIDOS - ATACADO - CIS	01	R\$ 8,50
21	LAPIS DE COR 12 CORES COLOR - ATACADO - IND UND	02	R\$ 31,00
22	LAPIS GRAFITE EVOLUTION CONTE - CAIXA C/ 12 - KIT	01	R\$ 12,00
23	MARCA TEXTO FLUORESCENTE AMARELO CX C/12 - KIT	01	R\$ 19,00
24	MARCADOR AUTO ADESIVO NEON 5 BLOCOS - KIT	02	R\$ 11,00
25	MARCADOR P/ QUADRO BRANCO KIT COLOR 4 CORES ATACADO - CARTELA C/ 04 - KIT	01	R\$ 22,00
26	MARCADOR P/ QUADRO BRANCO WBMA RECARREGAVEL BL AZUL ATACADO IND UND - PILOT	01	R\$ 19,00
27	MARCADOR P/ QUADRO BRANCO WBMA RECARREGAVEL BL PRETO ATACADO IND UND - PILOT	01	R\$ 19,00
28	MARCADOR P/ QUADRO BRANCO WBMA RECARREGAVEL BL VERMELHO ATACADO IND UND - PILOT	01	R\$ 19,00
29	CAIXA ORGANIZADORA EM L OFICIO DELLO PLAST CRISTAL - ATACADO - PCT C/ 10 - DELLO	01	R\$ 26,00
30	PASTA EM L OFICIO DELLO PLAST CRISTAL ATACADO - PCT C/10 - DELLO	02	R\$ 23,80
31	PASTA TRANSPARENTE ABA ELASTICA OFICIO A-02B CRISTAL ATACADO - PCT C/10 - PLASCONY	02	R\$ 55,00
32	PORTA LAPIS QUADRADO ARAMADO PRETO - ATACADO - IND UND	01	R\$ 13,00
33	PORTA LEMBRETE ARAMADO PRETO ATACADO CX UND - KIT	01	R\$ 17,00
34	PORTA OBJETOS ARAMADO PRETO ATACADO - IND UND - KIT	01	R\$ 28,00
35	CANETA COMPACTOR 0.7 COLOR 12 CORES LAVAVEL BIG - VAREJO - CARTELA UNID - COMPACTOR	02	R\$ 48,00
36	CLIPS GALVANIZADO Nº 00 2/0 500GR VAREJO - CX / 720 BACCHI	01	R\$ 114,00
37	CORRETIVO FITACIS TAP OFFICE 5mmx10mts VAREJO - IND UND - CIS	01	R\$ 17,00

Desconto à vista:

0%

TOTAL: R\$ 1.509,30



R. ...
 Mat: 1188659399
 PMN/ISEMED

BC Distribuidora LTDA

Endereço: Rua Crispim, nº 66 - Vila Emil. Rio de Janeiro - RJ. CEP: 26.551-300
 Telefone: (21) 3589-5625 CNPJ: 37.699.540/0001-15
 Celular: (21) 9 8865-9399 IE: 11831036
 E-mail: bcdistribuidora10@gmail.com

CLIENTE: ASSOCIACAO DE PAIS E MESTRES DA ESCOLA MUNICIPAL FLOR DE LIS

CPF / CNPJ: 03.143.961/0001-43 **Tel 01.:** **Tel 02.:**
Endereço: MIGUEL COUTO, Nº 110 **Bairro:** MIGUEL COUTO **Cidade:** NOVA IGUAÇU
UF: RJ **e-mail:** **CEP:** 26070-269

ORÇAMENTO 03169 23/11/2022

Item	MATERIAL/PRODUTO	QTD	VALOR TOTAL
01	PAPEL SULFITE A4 75GR 210mmx297mm CHAMEX PT 500 FLS	3	R\$ 94,13

Desconto à vista: 0% TOTAL: R\$ 94,13

2023/008110

Rita de C. Porciúnculos Santos
Diretor Geral
Mat. 11/169823-9

105

BC Distribuidora LTDA

Endereço: Rua Crispim, nº 66 - Vila Emil. Rio de Janeiro - RJ. CEP: 26.551-300
 Telefone: (21) 3589-5625 CNPJ: 37.699.540/0001-15
 Celular: (21) 9 8865-9399 IE: 11831036
 E-mail: bcdistribuidora10@gmail.com

**CLIENTE:** ASSOCIAÇÃO DE PAIS E MESTRES DA ESCOLA MUNICIPAL FLOR DE LIS

CPF / CNPJ: 03.143.961/0001-43 Tel 01.: Tel 02.:
 Endereço: MIGUEL COUTO, N° 110 Bairro: MIGUEL COUTO Cidade: NOVA IGUAÇU
 UF: RJ e-mail: CEP: 26070-269

ORÇAMENTO**02013****07/11/2022**

Item	MATERIAL/PRODUTO	QTD	V. UNITÁRIO	TOTAL
01	BORRACHA EVA 40x47X1.4MM AMARELO	02	R\$ 22,30	R\$ 44,60
02	BORRACHA EVA 40X47X1.4MM AZUL ROYAL	02	R\$ 22,30	R\$ 44,60
03	BORRACHA EVA 40X47X1.4MM AZUL CLARO	02	R\$ 22,30	R\$ 44,60
04	BORRACHA EVA 40X47X1.4MM BRANCO	02	R\$ 22,30	R\$ 44,60
05	BORRACHA EVA 40X47X1.4MM LARANJA	02	R\$ 22,30	R\$ 44,60
06	BORRACHA EVA 40X47X1.4MM VERDE ESCURO	02	R\$ 22,30	R\$ 44,60
07	BORRACHA EVA 40X47X1.4MM VERMELHO	02	R\$ 22,30	R\$ 44,60
08	CARTOLINA 50X66 140G/M AMARELO	01	R\$ 101,00	R\$ 101,00
09	CARTOLINA 50X66 140G/M BRANCO	01	R\$ 101,00	R\$ 101,00
10	CANETA KIT F1 PONTA MEDIA 1 0 MM PRETO	02	R\$ 43,20	R\$ 86,40
11	CLIPS GALVANIZADO 3/0 LINHA LEVE	05	R\$ 6,10	R\$ 30,50
12	CLIPS GALVANIZADO N.00 2/0 LINHA LEVE	05	R\$ 4,10	R\$ 20,50
13	GIZAO DE CERA 12 CORES TRIANGULAR	03	R\$ 93,50	R\$ 280,50
14	LAPIS GRAFITE KIT N 2 PRETO	02	R\$ 42,50	R\$ 85,00
15	PISTOLA P/ COLA QUENTE GRANDE	02	R\$ 39,15	R\$ 78,30
16	PISTOLA P/COLA QUENTE PEQUENA HF-037	02	R\$ 29,60	R\$ 59,20
17	PAPEL CHAMEX A4 75GRS 500FLS - CX C/10	02	R\$ 225,00	R\$ 450,00
18	TNT 40GRS 100%O LG 1.40 003 VERDE BANDEIRA	01	R\$ 127,00	R\$ 127,00

Desconto à vista: 0%

TOTAL: R\$ 1.731,60
 À VISTA: R\$ 1.731,60

Handwritten signature

REDE
 VISA ELECTRON C
 COMPROV: 379422965 VALOR: 4457,19
 ESTAB: 073936103 Caeula Nova Iguaçu
 CNP: JICPF 06.214.053/0021-72
 19.04.23-12:31:07 TERM: PV067215/360466
 CARTAO: XXXXXXXXXXX7611
 AUTORIZACAO: 265438
 ARQC: DB902FC6DB874F7A
 AID: A0000000032010
 TRANSACAO AUTORIZADA MEDIANTE
 USO DE SENHA PESSOAL

(CUPOM FISCAL: 7.39473)
 (NSU D-TEF: 360466)

40

Rita de C. Porto dos Santos
 Diretora Geral
 Mat. 11/698513-9
 PMMNI/SEMED

Handwritten signature

REDE
VISA ELECTRON C
COMPROV: 127664585 VALOR: 3451.08
ESTAB: 073936105 Cacula Nova Iguaçu
CNPJ/CPF: 05214053/0021-72
20.04.22-10-36:55 TERM: PV067215361165
CARTAO: xxxxxxxxxx7611
AUTORIZACAO: 276148
AROC: 894D61E5CCA04E4B
AID: A0000000032010
TRANSAÇÃO AUTORIZADA MEDIANTE
USO DE SENHA PESSOAL.

(CUPOM FISCAL: 739791)
(NSU D-TEF : 361165)

• III

2023/000110--

107
Rita de C. Porto dos Santos
Diretora Geral
Mat. 111698513-9
PMNI/SEMED

Rita
Rita de C. Porto dos Santos 108
Diretora Geral
Mat. 117698513-9
PMNI/SEMED

VIA CLIENTE
AUT:29596
COMPRA DEBITO VISA
25/ABR/2022 11:44
7611
R\$ 1.040,00
RODRIGO BARRETO DORMELAS
AVENIDA HELIOPOLIS 701 Sala 01
BELFORD ROXO - RJ
CNPJ:12.915.227/0001-48
SNPOS:8C379436
INFORMACAO FISCAL: INDICADO NESTE
COMPROVANTE N

PagBank
VIA CLIENTE
AUT:298981
COMPRA DEBITO VISA
25/ABR/2022 11:44
7611
R\$ 1.040,00
RODRIGO BARRETO DORMELAS
AVENIDA HELIOPOLIS 701 Sala 01
BELFORD ROXO - RJ
CNPJ:12.915.227/0001-48
SNPOS:8C379436
INFORMACAO FISCAL: INDICADO NESTE
COMPROVANTE N

Concerto impressora - 8080
3 tonners - 2540 - Milton

2023/008110--

109

Rita de C. Porto dos Santos
Diretora Geral
Mat. 1116985-13-9
PMN/SEMED

R\$ 4.260,00

mercado pago
Operação # 21903450269
Visa debito 7611
Autorização: 274392
AID: A0000000032010
VIA CLIENTE
27/04/22 11:11:14

Total R\$ 4.260,00
APROVADO

MVR CORP
R. Paraíba s/n. Nova Iguaçu, Rio de Ja
Maquinista: 33727984
CNPJ: 358608890017

Você verá esse pagamento como
MERCADOPAGO MVR CORP
em seu extrato.

Impressora
Computador de mesa
pendrives

Vinicius

111
RCS

Rita de C. Porto dos Santos
Diretora Geral
Mat. 111698513-g
PMNI/SEMED

CNPJ: 4328341/0161-53 KALUNGA SA
Av Abilio Augusto Favara - 1111 - Esp Conl EUC 404b - 47
Centro - Nova Iguaçu - RJ
6 - PDV-8 20/10/2022 13:40
Extrato: 0000092762

Não é um documento fiscal
COMPROVANTE DE CREDITO ou
DEBITO
CARTAO DEBITO
1ª VIA

COD do documento viciado: 0000092761
Valor da Compra R\$: 239,10
Valor do Pagamento R\$: 239,10
Número de Parcelas: 1

Kalunga - Shopping Nova Iguaçu

FILIAL SHOPPING SHOPPI

VISA
CIELO
VISA ELECTRON
489809****7340

1ª VIA-CLIENTE AUT-251956
00C-200033 20/10/22 13:39 DML-C
VENHA A DEBITO
VALOR: 239,10

CNPJ: 4328341/0161-53 KALUNGA SA
Av Abilio Augusto Favara - 1111 - Esp Conl EUC 404b - 47
Centro - Nova Iguaçu - RJ
8 - PDV-8 20/10/2022 13:40
Extrato: 0000092761

Ordem	Qtd	Descrição	VALOR
001	1	RECEB.DIVERSOS	51,40
002	1	RECEB.DIVERSOS	11,70
003	1	RECEB.DIVERSOS	49,56
004	1	RECEB.DIVERSOS	61,50
005	1	RECEB.DIVERSOS	65,90

Total Bruto dos Itens 239,10
TOTAL R\$: 239,10
CARTAO DEBITO 239,10

Recebimento(s) referente(s) a Nota Fiscal No. 34592

ATENCAO Sr(a) Cliente

Por favor, queira retirar a Nota Fiscal em nosso balcão de atendimento

ATENCAO

Em caso de devolução é necessá-
rio emitir Nota Fiscal de Devo-
lução

Dados do Cliente:

CPF/CNPJ Consumidor: 03143961000143
Nome: Associaçãe de Pais e Mestres d
Endereço: R.Riquel Couto,110 Rua E. H. Flor de lis .Nova Iguaçu
nd-5: 075086796A42220F43183F833F468768
Trin aprox R\$: 36,55 Federal e 44,97 Estadual
Fonte: IBPT/FECOMERCIO RJ Xe67eQ
IDNF: 1435092761 (robertas/08/01/016)
PROCON: Rua da Ajuda, 5 - RJ - DiscueProcon: 151
ALERJ: Rua da Alfândega, 5 - RJ - F:0800-2827050

2023/008110--

112



Rita de C. Porto dos Santos
Diretora Geral
Mat. 11/698513-9
PMNI/SEMED

VISA
CIELO
VISA ELECTRON
409868-7040
1a VIA-CLIENTE AUT=217870
DOC=031767 01/11/22 11:25 ONL-C
VENDA A DEBITO
VALOR: 1.359,18

(CUPOM FISCAL: 017093)
(NSU D-TEF : 031767)

2023/008110--

113

RSB

PagBank VIA CLIENTE
 AUTO: 249589
 COMPRA DEBITO VISA ELECTRON
 07/NOV/2022 11:03
 *****7040
 R\$ 1.700,00
 ANDRE RIBEIRO DE SOUSA BARROS 03851827759
 RUA CRISPIM 66 Casa 1
 MESQUITA - RJ
 CNPJ: 19.233.371/0001-41
 SAPOS: 68751539

PagBank VIA CLIENTE
 AUTO: 249589
 COMPRA DEBITO VISA ELECTRON
 07/NOV/2022 11:03
 *****7040
 R\$ 1.700,00
 ANDRE RIBEIRO DE SOUSA BARROS 03851827759
 RUA CRISPIM 66 Casa 1
 MESQUITA - RJ
 CNPJ: 19.233.371/0001-41
 SAPOS: 68751539

*Rita de C. Portão dos Santos
 Diretora Geral
 Mat. 117698513-9
 PMN/ISEMED*

LA FOLHA DE PAPEL...

Rda

Rita de C. Porto dos Santos
Diretora Geral
Mat. 11/698513-9
PMNI/SEMED

CNPJ: 43263811/0161-53 KALUNGA SA
Av Abilio Augusto Tavares - 1111 - Esp Com EUC 4046 - 47
Centro - Nova Iguaçu - RJ

2 - Pdv-2 23/11/2022 12:37

Extrato: 0000216053

Não é um documento fiscal
COMPROVANTE DE CRÉDITO ou DÉBITO
CARTÃO DÉBITO
1ª VIA

Código do documento vinculado: 0000216052
Valor da Compra R\$: 89,70
Valor do Pagamento R\$: 89,70
Número de Parcelas: 1

Kalunga - Shopping Nova Iguaçu
FILIAL SHOPPING SHOPPI

VISA
CIELO
VISA ELECTRON
409869*****7040

1ª VIA-CLIENTE AUT-227611
SAC-330931 23/11/22 12:36 OKL-C
MENSA A DEBITO
VALOR: 89,70

CNPJ: 43263811/0161-53 KALUNGA SA
Av Abilio Augusto Tavares - 1111 - Esp Com EUC 4046 - 47
Centro - Nova Iguaçu - RJ

2 - Pdv-2 23/11/2022 12:37

Extrato: 0000216052

Orden	Qtd	Descrição	VALOR
001	1	RECEB.DIVERSOS	89,70
Total bruto dos itens			89,70
TOTAL R\$:			89,70
CARTÃO DEBITO			89,70

Recibimto(s) referente(s) a Nota Fiscal No. 35900

ATENÇÃO Sr(a) Cliente

Por favor, leve o recibo e Nota Fiscal em nosso balcão de atendimento

ATENÇÃO

Em caso de devolução é necessário emitir Nota Fiscal de Devolução

Dados do Cliente

CPF/CNPJ Consumidor: 03143961000143
Nome: Associação de Pais e Mestres d
Endereço: R. Miguel Couto, 110 Rua E. M. Flor de Lis, Nova Iguaçu

Mo-S: 51301600E4562225160217FC72916049
Trib aprox R\$: 13,62 Federal e 17,94 Estadual
Fonte: IGBT/FECCOMERCIO RJ xe67e0
IDNF: 1423216052 (gabrielac/02/02/037)
PROCOB: Rua da Ajuda, 5 - 91 - OisquãFoccon: 151
ALERJ: Rua da Alfandega, 8 - RJ - F:0600-2027060

Ana Cristina Brandel, Maria Antonia
 Kelly D Silva, Camila Mello de Moura, Ruana
 Trindade Souza, Vésessa de Freitas, Rodrigo
 Bonita, Quimaraes Elzeirio da Silva, Vanessa da
 Silva e Pacholera, Patrícia de Oliveira, Bruna Lante Paes,
 Yessica Salgueiro da Silva Dias, Tatiane Calixto da Silva, Ana
 Carolina, MATEUS LUCAS GOMES DELGADO, Laurene Silva a,
 Luana Barrene Rodrigues, Daniel de Souza, Raiza Fratti de
 Oliveira, Juca de Jesus Mallos,
 Erica Bomfim de Araújo, Helen Duarte de Silva, Luiz Antônio
 Coque Bragança, Karina Ferraz Gomes
 Gabriel Ferreira Gomes, Ana Paula T. F. Saraceni, Patrícia
 dos Santos Lourenço, Mathheus Pereira da Silva, Débora
 Pereira de Castro, Maria da Glória, Tamara J. L. da
 Samara Rodrigues Fernandes, Jessica Yamim e Sara, Carolina O. da Costa e
 Douglas Rodrigues Martins, Pedro Bezerra de Aguiar, Naira
 Edgley, Monica A, Rosa de Cassia de Sampaio
 Guelia Ferreira, Daniela S. Honorato da Silva, André Tatiana, Daniela
 Sebastiana Kelly Rangel de Melo, Maria N. de Almeida
 Ana Paula Furlani Pfister, Shirene de Moura Silva (Tia)
 Gláucia Oliveira Gregório, Arádon, Wendel Marques Nogueira
 Marcela de Rufino Soares, Fumidur, e de Castro, Michele dos
 Reis, Fernanda Moreira de Aguiar, Daniela Soares E. de O., Sabine
 Senzer de Silva, Juliana Cristina R. dos Santos, Juliana
 Antônia de Oliveira, Raquel de Aguiar, M. de Aguiar, P. de Aguiar
 e outros. Mariana Silva Simões e outros.
 Laureni de Oliveira e outros.

Nos vinte e um dias do mês de Novembro do ano de dois mil e vinte e dois às dez horas alguns membros do Conselho Escolar e alguns membros da Associação de Pais e Mestres se reuniram na Unidade Escolar de Iguai para definir ações para utilização do 1º de Programa PDDE - Qualidade, Educação e Família.

Deos mil e quinhentos reais valor recebido deos mil e quinhentos
 reais os ações já estavam previstas no plano de
 ação ficando para esta reunião somente validar a
 utilização do recurso sendo definido mil e quinhentos
 reais na compra de material para serem utilizados
 em oficinas com membros da comunidade escolar e
 família e mil reais para palestra em importância
 de uso da informática para aprendizagem e
 atividades com corpo. Nada mais havendo a tratar aos
 onze horas a presidente da A.P.M agradece a presença
 de todos e encerra a assembleia lavrando a ata que
 segue devidamente assinada e datada por mim ^{fora de tempo}
^{nos seus sinais} José Antonio Luiz Wilziane Amaral
 dos Santos de Souza

RUA DE SÃO PAULO, 11698513-9
 PORTO DOS SANTOS
 MAT. 11698513-9
 P.M. 11/SEMED

RD

Aos dezenove dias do mês de dezembro do ano de dois mil e vinte e dois, às oito horas, realizou-se a reunião ordinária da Associação de Pais e Mestres, alguns membros do Conselho Escolar, responsáveis, professores e membros da comunidade escolar, da unidade escolar escola municipal Flor de Lis, para a prestação de contas dos processos dos programas a seguir, sobre documentos, comprovantes de despesas, orçamentos e todas as demais documentações comprobatórias das despesas realizadas, em decorrência do recebimento de recursos do Programa Dinheiro Direto na Escola-PDDE/QUALIDADE. Que comprovam as despesas, no valor total recebido de R\$ 21.063,00, (Vinte e um mil, sessenta e três reais) sendo para Custeio o valor de R\$ 16.538,00 (Dezesesseis mil e quinhentos e trinta e oito reais) e para Capital o valor de R\$ 4.525,00 (Quatro mil e quinhentos e vinte e cinco reais), onde foi utilizado para ressarcimento de monitor do Tempo de Aprender, Equipamentos para áudio vídeo e máquinas e equipamentos eletrônicos, material de apoio pedagógico, material de limpeza e higienização, serviços gráficos, alguns itens de mobiliário escolar no reparo, serviços técnicos especiais, jogos pedagógicos, material de expediente, equipamentos de processamento de dados. Sendo reprogramado um valor de custeio do programa Tempo de Aprender para ressarcimento de monitor para o ano de dois mil e vinte e três e outro valor da Educação Conectada para o pagamento mensalmente para a internet, instalada na unidade escolar de uso coletivo. No Programa Dinheiro Direto na Escola-PDDE/ESTRUTURA o valor utilizado foi de R\$ 56,61, sendo adquirido uma extensão elétrica. No Programa Dinheiro Direto na Escola-PDDE/BÁSICO o valor total de R\$ 9.190,00, (Nove mil e cento e noventa reais) sendo para Custeio R\$ 2.757,00 (Dois mil e setecentos e cinquenta e sete reais) e para Capital R\$ 6.433,00 (Seis mil e quatrocentos e trinta e três reais) sendo destinados para aquisição de material de apoio pedagógico, manutenção e conservação de máquinas e equipamentos de informática, aquisição de equipamentos para processamentos de dados e jogos pedagógicos. As notas e comprovantes de pagamentos encontram-se disponíveis para a comunidade escolar ter acesso. Nada mais havendo a tratar, às nove horas a presidente da APM agradece a presença de todos e encerra a reunião, da qual eu Renata Antunes Torres na qualidade de Secretária da Diretoria Executiva, lavrei a presente Ata, que vai por mim assinada e pelos demais presentes;

Renata Antunes Torres, Eli da Silva Rosa, Lélia dos
Galvão Nairara de R. Amargal, Damásio Cardoso Vaz
da Silva, Patrícia da Silva Vieira, Peri Col
Carreira, Edson da Silva, Antonio Alexandre da Silva, Edna dos S
Antônio dos Santos Silveira, Manoelinho da Silva, S
Maria da Silva, Danielli de Oliveira Santos, Jônica da Silva Brito, Dalan
de O da Silva, Daiane de Almeida Conceição, Giselle Rodrigues da S
Michèle dos Santos, Vanderlei Rodrigues da Silva, e Mppel
Emílio Furtos dos Santos Soares, Dircéia da Costa Diniz, F
de Costa Diniz, Daniell de Souza Alves, Carlos Henrique de Pinna, Daian
James Jones, Natália Cristina Melo dos Santos, Daniella Santos Santana
Rafael de Jesus, Aline Aguiar do Santo, Rosângela M^E de R^E
Jose Humberto Ferreira - Akazul

dos Santos
Getal
g

Lara Victoria de Souza de Carvalho, Sueli de Diniz dos Santos
 Paulino da Silva, Elisângela Kulas, Amanda Gonçalves
 da Silva, Rosângela do S. W., Rosemeire Toledo Reis,
 Amanda Santos Pinheiro, Soraia de S. P., Fátima Ferreira
 da Silva, Luciana de S. R., Rejane, Michelle H. dos Santos, Marilene
 S. V., Rosemary S. K., Ana Paula de J. Gregório Batista
 Pires, Rosa Maria, Francisca Menezes de Paula, Joatana Olímpia de
 Almeida, Bianca de B. Lima, Juliana Leite
 Sabina, Jéssica da Silva, Beatriz e Olímpio da Costa, Juliana
 Cristina de S. C., Camilla Nello de Souza, Wilson de J. J.
 José, Carlos Am. F. Wilzomere Amaral de
 Santos de Souza.

2023/008110

132

8

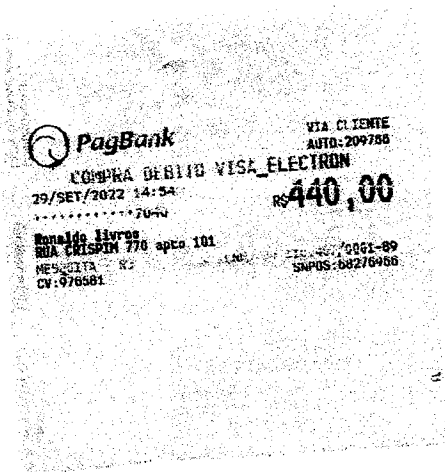
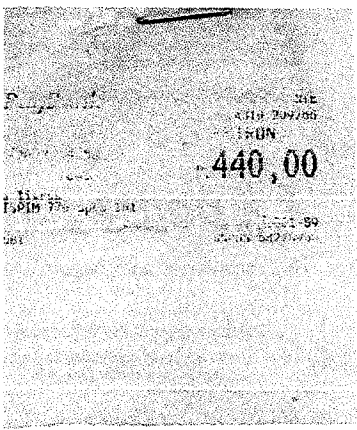

**CONFERE
COM ORIGINAL**

Rita

Rita de C. Portodos Santos
Diretora Geral
Mat. 11/698513-9
PMNI/SEMED

