

9.025/015614

VALE EMENDA
GARMAN 44 Rato 55

Recebemos de ARSB ART & DESIGN DIGITAL LTDA os produtos e/ou serviços constantes da Nota Fiscal Eletrônica indicada ao lado.
Emissão: 03/05/2024 Dest/Rem: ASSOCIACAO DE PAIS E MESTRES DA ESCOLA MUNICIPAL FLOR DE LIS Valor Total: 948,22

DATA DO RECEBIMENTO IDENTIFICAÇÃO E ASSINATURA DO RECEBEDOR

NF-e
Nº 000.000.143
Série 001

ARSB ART & DESIGN DIGITAL LTDA

Rua Crispim, 66, Casa 01 - CENTRO - MESQUITA - RJ - CEP: 26551-300
Fone: (21)98865-9399
http://www.arsb.com.br
atendimento@arsb.com.br

DANFE
Documento Auxiliar da Nota Fiscal Eletrônica
0 - ENTRADA 1 - SAÍDA
Nº 000.000.143
Série 001
Folha 1/1

CHAVE DE ACESSO
3324 0519 2333 7100 0141 5500 1000 0001 4311 4598 4677

Consulta de autenticidade no portal nacional da NF-e
www.nfe.fazenda.gov.br/portal ou no site da Sefaz autorizadora

NATUREZA DA OPERAÇÃO: Venda de mercadoria adquirida ou recebida de terceiros

PROTÓCOLO DE AUTORIZAÇÃO DE USO: 333240117174961 03/05/2024 15:15:02

INSCRIÇÃO ESTADUAL: 12642890 INSCRIÇÃO ESTADUAL DO SUBSTITUTO TRIBUTÁRIO: CNPJ / CPF: 19.233.371/0001-41

DESTINATÁRIO / REMETENTE

NOME / RAZÃO SOCIAL: ASSOCIACAO DE PAIS E MESTRES DA ESCOLA MUNICIPAL FLOR DE LIS CNPJ / CPF: 03.143.961/0001-43 DATA DA EMISSÃO: 03/05/2024

ENDEREÇO: ESTRADA MIGUEL COUTO, 110 BAIRRO / DISTRITO: MIGUEL COUTO CEP: 26070-269 DATA DA SAÍDA: 03/05/2024

MUNICÍPIO: NOVA IGUAÇU UF: RJ TELEFONE / FAX: INSCRIÇÃO ESTADUAL: HORA DA SAÍDA: 15:04:44

CÁLCULO DO IMPOSTO

BASE DE CÁLCULO DO ICMS	VALOR DO ICMS	BASE DE CÁLCULO DO ICMS SUBST.	VALOR DO ICMS SUBST.	V. APROX. TRIBUTOS (Fonte: IBPT/RJ)	VALOR TOTAL DOS PRODUTOS
0,00	0,00	0,00	0,00	268,69 (28,34 %)	948,22
VALOR DO FRETE	VALOR DO SEGURO	DESCONTO	OUTRAS DESPESAS ACESSÓRIAS	VALOR DO IPI	VALOR TOTAL DA NOTA
0,00	0,00	0,00	0,00	0,00	948,22

TRANSPORTADOR / VOLUMES TRANSPORTADOS

NOME / RAZÃO SOCIAL: FRETE POR CONTA: 9 - SEM FRETE CÓDIGO ANTT: PLACA DO VEÍCULO: UF: CNPJ / CPF:

ENDEREÇO: MUNICÍPIO: UF: INSCRIÇÃO ESTADUAL:

DADOS DOS PRODUTOS / SERVIÇOS

CÓDIGO PRODUTO	DESCRIÇÃO DO PRODUTO / SERVIÇO	NCM/SH	CSOSN / CST	CFOP	UNID.	QTDE.	VALOR UNITÁRIO	VALOR DESCONTO	VALOR TOTAL	BASE DE CÁLC. ICMS	VALOR ICMS	VALOR IPI	ALIQ. % ICMS	ALIQ. % IPI
0583	VENTILADOR DE COLUNA WAP FLOW TURBO 50CM 8 PÁS 3 VELOCIDADES PT E CZ - 110V	84145990	0103	5103	UN	2	369,11	0,00	738,22	0,00	0,00	0,00	0,00	0,00
0584	CARIMBO MADEIRA PERSONALIZADO - TAM 6,5x2,5cm	96110000	0103	5103	UN	3	48,00	0,00	144,00	0,00	0,00	0,00	0,00	0,00
0585	CARIMBO MADEIRA PERSONALIZADO - TAM 6,5x6cm	96110000	0103	5103	UN	1	66,00	0,00	66,00	0,00	0,00	0,00	0,00	0,00

DADOS ADICIONAIS

INFORMAÇÕES COMPLEMENTARES: Documento emitido por ME ou EPP optante pelo SIMPLES NACIONAL. Não gera direito a crédito fiscal de IPI. Tributos Aproximados - Nacional: R\$ 127,54 (13,45%) - Estadual: R\$ 141,15 (14,89%) - Fonte: IBPT/RJ

RESERVADO AO FISCO

GONFERE COM O ORIGINAL!
Rita de C. Porto dos Santos
Diretora Geral
Mat. 11/698513-9
PMNI/SEMED

19.233.371/0001-41
ARSB ART & DESIGN DIGITAL LTDA
Rua Caspim, 66
VILA EMIL - CEP 26.551-300
MESQUITA - RJ

Rita de C. Porto dos Santos
Diretora Geral
Mat. 11/698513-9
PMNI/SEMED

André R. Barros
Gerente Comercial
ARSB ART & DESIGN DIGITAL LTDA

Assinatura - Cargo
Rita de C. Porto dos Santos
Nova Iguaçu 31510004

Verificado a autenticidade
R33.528-6
Assinatura - Cargo
Rita de C. Porto dos Santos

Assinatura - Cargo
Roberto Martins Torres
11/1714682-7

Nova Iguaçu 31510004

Queremos que recebam o valor constante desta Nota Fiscal de acordo com a respectiva especificação no dia.

Declarando que recebemos o material
constante desta Nota Fiscal de acordo
com o teor da sua especificação no dia

Nova Iguaçu 21/5/2024

Wllegianara Conceição Sampaio
Assinatura - Cargo
Rita de Cássia Porto
Assinatura - Cargo
Aux. SECRETARIA
793928-6

Rita de Cássia Porto
CONFERE COM O ORIGINAL

Rita de C. Porto dos Santos
Diretora Geral
Mat. 11698513-9
PMNI/SEMED

Verificado a autenticidade

Nova Iguaçu 21/5/2024

Rita de Cássia Porto
Assinatura - Cargo

Rita de C. Porto dos Santos
Diretora Geral
Mat. 11698513-9
PMNI/SEMED

PARCO COMERCIO E SERVICOS LTDA

AV. GETÚLIO DE MOURA, Nº. 1541 QD. 01

CENTRO - NILÓPOLIS - RJ

CEP: 26.525-001 - SAC 4020-0220

DANFE

DOCUMENTO AUXILIAR DA NOTA FISCAL ELETRÔNICA

0 - ENTRADA

1 - SAÍDA

Nº **6019**

SÉRIE **1**

FOLHA **2 / 2**

CHAVE DE ACESSO
3324 0505 2140 5300 3306 5500 1000 0060 1911 4801 4970

Consulta de autenticidade no portal nacional da NF-e
www.nfe.fazenda.gov.br/portal ou no site da Sefaz Autorizadora



VENDELA OPERAÇÃO VENDA MERC SUBSTITUICAO TRIBUTARIA

12572336

INSCRIÇÃO ESTADUAL SUBST. TRIBUTARIA

DADOS DA NF-e

PROTÓCOLO DE AUTORIZAÇÃO DE USO

33240013381655 21/05/2024 14:29:25-03:00

CNPJ

05.214.053/0033-06

CÓD. PROD.	DESCRIÇÃO DOS PRODUTOS	NCM/ESH	C.S.T.	CFOP	UN.	QNTD.	V. UNITÁRIO	V. TOTAL	BC. ICMS	V. ICMS	ALÍQUOTAS	V. IPI
120924	vBCFCP = 4,99, pFCP = 2,00%, vFCP = 0,10, vBCFCPST = 0,00, pFCPST = 0,00%	39191010	000	5102	PC	1,0000	23,9900	23,99	23,99	4,80	20,00	0,00
686104	FITA P/EMB. 45X45 SCOTCH 3802 TRANSPARENTE HB004031199 ATACADO - PCT C/4 - 3M vBCFCP = 23,99, pFCP = 2,00%, vFCP = 0,48, vBCFCPST = 0,00, pFCPST = 0,00%	84729040	300	5102	CX	1,0000	19,9900	19,99	19,99	4,00	30,00	0,00
194039	GRAMPEADOR KIT JF-216 COLOR AZUL PASTEL 12RF S ATACADO - CAIXA UNID - KIT vBCFCP = 19,99, pFCP = 2,00%, vFCP = 0,40, vBCFCPST = 0,00, pFCPST = 0,00%	84729040	300	5102	CX	1,0000	23,9900	23,99	23,99	4,80	20,00	0,00
1137	GRAMPEADOR KIT K-1230 246x206x206x5 ATACADO - CAIXA UNID - KIT vBCFCP = 23,99, pFCP = 2,00%, vFCP = 0,48, vBCFCPST = 0,00, pFCPST = 0,00%	83052000	000	5102	CX	1,0000	11,9900	11,99	11,99	2,40	20,00	0,00
623453	GRAMHO 866 C/SEMI CORRILADO R 215x53 ATACADO - CAIXA UNID - BACCHI vBCFCP = 11,99, pFCP = 2,00%, vFCP = 0,24, vBCFCPST = 0,00, pFCPST = 0,00%	96091000	300	5102	UN	1,0000	5,9900	5,99	5,99	1,20	20,00	0,00
257007	LAPIS GRAFITE C/BOBINA K11 N 2 8003B HEXAGON PRETO ATACADO - IND C/12 - KIT vBCFCP = 5,99, pFCP = 2,00%, vFCP = 0,12, vBCFCPST = 0,00, pFCPST = 0,00%	96091000	000	5102	CX	1,0000	12,9900	12,99	12,99	7,60	20,00	0,00
339735	LAPIS GRAFITE EVOLUTON, CONTE N.2, P/CAIXA R 801641 ATACADO - CAIXA C/12 - DIC vBCFCP = 0,00	96082000	000	5405	EJ	1,0000	17,9900	17,99	0,00	0,00	0,00	0,00
2437	MARCA TEXTO BRILE LÍNER ESTILO SORTEIDO R 998092 ATACADO - ESTILO C/5 - BIC vBCFCP = 4,20, pFCP = 0,60, vFCP = 0,00, vBCFCPST = 0,00, pFCPST = 0,00%	42021210	060	5405	UN	1,0000	29,9900	29,99	0,00	0,00	0,00	0,00
718192	PASTA CATALDO C/100 PLÁSTICO COMBATE L30 ATACADO - IND UNID - ACP vBCFCP = 39232110, pFCP = 0,00, vFCP = 0,52, vBCFCPST = 0,00, pFCPST = 0,00%	39232110	000	5102	PC	1,0000	25,9900	25,99	25,99	5,20	20,00	0,00
650321	PLÁSTICO AUTO ADES. CONTACT CRISTAL 80MCR C/130 ATACADO - ROLLO C/25MTS vBCFCP = 107,99, pFCP = 2,00%, vFCP = 2,16, vBCFCPST = 0,00, pFCPST = 0,00%	39180000	400	5102	RL	1,0000	107,9900	107,99	107,99	21,60	20,00	0,00
617846	REGUA 30CM D/ALTO SHERENA VERDE 3112 VP ATACADO - IND UNID - DELLO vBCFCP = 0,00	39261000	060	5405	UN	1,0000	2,9000	2,90	0,00	0,00	0,00	0,00
753412	REGUA 30CM FULL COLOR PINK R 3115 R ATACADO - IND UNID - D/13,0 vBCFCP = 0,00	39261000	060	5405	UN	1,0000	2,9000	2,90	0,00	0,00	0,00	0,00
724114	REGUA 30CM FULL COLOR VERDE LÍMAO R 3115 V ATACADO - IND UNID - DELLO vBCFCP = 0,00	39261000	060	5405	UN	1,0000	2,9000	2,90	0,00	0,00	0,00	0,00
4926	TESOURA MULTUSO MUNDIAL 160N-812 ATACADO - CARDELA UNID - MUNDIAL vBCFCP = 82130000, pFCP = 0,00, vFCP = 0,00, vBCFCPST = 0,00, pFCPST = 0,00%	82130000	260	5405	CA	1,0000	18,9900	18,99	0,00	0,00	0,00	0,00
204343	CLIPS GALVANIZADO N.00 200 500GRS K.1006-3 VAREJO - CAIXA C/720 - BACCHI vBCFCP = 21,99, pFCP = 2,00%, vFCP = 0,44, vBCFCPST = 0,00, pFCPST = 0,00%	83059000	000	5102	CX	1,0000	21,9900	21,99	21,99	4,40	20,00	0,00
4477	COLA PLÁSTICA 90GRS POLAR VAREJO - IND UNID - CONTRACTOR vBCFCP = 0,00	35104100	000	5102	UN	1,0000	4,9900	4,99	4,99	1,00	20,00	0,00

DADOS DO PRODUTO/SERVIÇOS

2025/0156 1 VALE EMENDA GARMIN 46 56

PARCO COMERCIO E SERVICOS LTDA

AV. GETULIO DE MOURA, N.º 1541 QD. 01

CENTRO - NILÓPOLIS - RJ

CEP: 26.525-001 - SAC 4020-0220

DANFE
DOCUMENTO AUXILIAR
DA NOTA FISCAL
ELETRÔNICA

0 - ENTRADA
1 - SAÍDA
Nº **6019**
SÉRIE **1**
FOLHA **2/2**

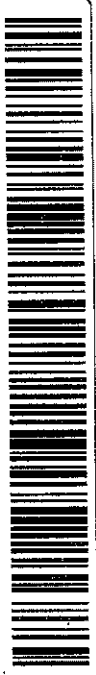

CHAVE DE ACESSO
3324 0505 2140 5300 3306 5500 1000 0060 1911 4801 4970

Consulta de autenticidade no portal nacional da NF-e
www.ufe.fazenda.gov.br/portal ou no site da Sefaz Autorizadora

VENDEZINHA OPERAÇÃO SUBSTITUICAO TRIBUTARIA
INSCRIÇÃO ESTADUAL

12572336

INSCRIÇÃO ESTADUAL SUBST. TRIBUTARIA

CNPJ **05.214.053/0033-06**

FOTOGRFICO DE AUTORIZAÇÃO DE USO
3324001330155 21/05/2024 12:29:25-03:00

DADOS DO PRODUTO/SERVIÇOS

COD. PROD.	DESCRIÇÃO DOS PRODUTOS	NCM/SH	Q. EST.	GRUP.	UN.	Q. UNIT.	V. UNITÁRIO	V. TOTAL	ICMS	V. ICMS	V. ICMS	CATEGORIA	V. IPI
120924	PIA P/EMB. 45X45 SCOTCH 3802 TRANSPARENTE HB004031199 ATACADO - PCT/CA - 3M VFCPST = 4,99, pFCP = 2,00%, vFCP = 0,10, vBCFCPST = 0,00, pFCPST = 0,00%	39191010	000	5102	PC	1,0000	23,9900	23,99	23,99	4,80	20,00	0,00	
686104	GRANDEADOR KIT JF-216 COLOR AZUL PASTEL 120 S ATACADO - CAIXA UNID - KIT VFCPST = 0,00 VBCPST = 19,99, pFCP = 2,00%, vFCP = 0,40, vBCPST = 0,00, pFCPST = 0,00%	8479040	200	5102	CX	1,0000	19,9900	19,99	19,99	4,00	15,00	0,00	
109409	GRANDEADOR KIT JF-1230 366 3666 20BOLS ATACADO - CAIXA UNID - KIT VFCPST = 23,99, pFCP = 2,00%, vFCP = 0,48, vBCFCPST = 0,00, pFCPST = 0,00%	8479040	200	5102	CX	1,0000	23,9900	23,99	23,99	4,80	20,00	0,00	
1137	GRANDE 266 C/3000 COBRI ADOR R 2159-5 ATACADO - CAIXA UNID - BACCHI VFCPST = 0,00 VBCPST = 11,99, pFCP = 2,00%, vFCP = 0,24, vBCPST = 0,00, pFCPST = 0,00%	85053000	000	5102	CX	1,0000	11,9900	11,99	11,99	2,40	20,00	0,00	
622455	LAVIS GRANITE C/DORRACHA KIT N 2 8002R BILANÇO REGIÃO ATACADO - IND/G12 - KIT VFCPST = 0,00 VBCPST = 5,99, pFCP = 2,00%, vFCP = 0,12, vBCPST = 0,00, pFCPST = 0,00%	96091000	200	5102	UN	1,0000	5,9900	5,99	5,99	1,20	20,00	0,00	
227301	LAVIS GRANITE FORTITON CONTE N 3 PUJALIA R 90161 ATACADO - CAIXA G12 - BIC VFCPST = 0,00 VBCPST = 9,60, pFCP = 2,00%, vFCP = 0,20, vBCPST = 0,00, pFCPST = 0,00%	96091000	050	5102	CX	1,0000	12,9900	12,99	12,99	2,60	19,00	0,00	
2437	PASTA CATAMODO C/100 PASTICOS COMDATE ED ATACADO - IND UNID - KIT VFCPST = 0,00 VBCPST = 25,99, pFCP = 2,00%, vFCP = 0,52, vBCPST = 0,00, pFCPST = 0,00%	42021210	000	5102	PC	1,0000	25,9900	25,99	25,99	5,20	20,00	0,00	
650921	PLASTICO AU/D ADES CONTACT CRISTAL 80MIDR C 180 ATACADO - ROLO C/25M5 VFCPST = 0,00 VBCPST = 107,99, pFCP = 2,00%, vFCP = 2,16, vBCPST = 0,00, pFCPST = 0,00%	39180000	000	5102	RL	1,0000	107,9900	107,99	107,99	21,60	20,00	0,00	
617846	REGUA 30CM DE LARGURA 312,5 ATACADO - IND UNID - DELTO VFCPST = 0,00 VBCPST = 39,26, pFCP = 2,00%, vFCP = 0,80, vBCPST = 0,00, pFCPST = 0,00%	39261000	050	5405	UN	1,0000	2,9000	2,90	2,90	0,00	0,00	0,00	
73412	REGUA 30CM DE LARGURA 312,5 ATACADO - IND UNID - DELTO VFCPST = 0,00 VBCPST = 39,26, pFCP = 2,00%, vFCP = 0,80, vBCPST = 0,00, pFCPST = 0,00%	39261000	050	5405	UN	1,0000	2,9000	2,90	2,90	0,00	0,00	0,00	
73414	REGUA 30CM DE LARGURA 312,5 ATACADO - IND UNID - DELTO VFCPST = 0,00 VBCPST = 39,26, pFCP = 2,00%, vFCP = 0,80, vBCPST = 0,00, pFCPST = 0,00%	39261000	050	5405	UN	1,0000	2,9000	2,90	2,90	0,00	0,00	0,00	
10936	HEXAGONAL 30CM DE LARGURA 312,5 ATACADO - CAIXELA UNID - INDIVIDUAL VFCPST = 0,00 VBCPST = 21,99, pFCP = 2,00%, vFCP = 0,44, vBCPST = 0,00, pFCPST = 0,00%	85053000	000	5102	CX	1,0000	21,9900	21,99	21,99	4,40	20,00	0,00	
109343	CLIPS GALVANIZADO N.º 20 500GRS K 106-3 VARILDO - CAIXA C/20 - BACCHI VFCPST = 0,00 VBCPST = 3306,120, pFCP = 2,00%, vFCP = 0,00, vBCPST = 0,00, pFCPST = 0,00%	3306120	000	5102	LN	1,0000	4,9900	4,99	4,99	1,00	20,00	0,00	

2 025 / 0156 1 4 VALE EMENDA
GARRINHA

2025/015614

VALE EMEND.
CARIMBO

47
Rto 54

RECEBEMOS DE 50.682.437 CARLOS ROBERTO RIBEIRO DA SILVA OS PRODUTOS CONSTANTES NA NOTA FISCAL INDICADA AO LADO.		NF-e Nº 000009460796
DATA DE RECEBIMENTO	IDENTIFICAÇÃO E ASSINATURA DO RECEBEDOR	SÉRIE: 890

50.682.437 CARLOS ROBERTO RIBEIRO DA SILVA EMITENTE DECLARA-SE MEI RUA PARAIBA, 800 - TINGUA Nova Iguaçu - RJ CEP: 26063-390 FONE: 21998805453	DANFAE DOCUMENTO AUXILIAR DE NOTA FISCAL AVULSA ELETRÔNICA 0 - ENTRADA 1 - SAÍDA Nº 000009460796 SÉRIE: 890 FOLHA 1 / 1	
		CHAVE DE ACESSO 3324 0942 4986 7500 0152 5589 0009 4607 9611 2285 5180 Consulta de autenticidade no portal nacional da NF-e www.nfe.fazenda.gov.br/portal ou no site da Sefaz Autorizadora.

NATUREZA DA OPERAÇÃO Venda de produção do estabelecimento	PROTOCOLO DE AUTORIZAÇÃO DE USO 233240152769588
INSCRIÇÃO ESTADUAL 14.726.65-9	INSCRIÇÃO ESTADUAL DE SUBST. CNPJ / CPF 50.682.437/0001-20

DESTINATÁRIO / REMETENTE		CNPJ / CPF	DATA EMISSÃO
NOME / RAZÃO SOCIAL Associação De Pais E Mestres Da Escola Municipal Flor De Lis		03.143.961/0001-43	19-09-2024
ENDEREÇO Rua Miguel Couto, 110	BAIRRO / DISTRITO Miguel Couto	CEP 26210-000	DATA ENTRADA / SAÍDA 19-09-2024
MUNICÍPIO Nova Iguaçu	FONE / FAX	UF RJ	INSCRIÇÃO ESTADUAL HORA ENTRADA / SAÍDA 23:18

CALCULO DO IMPOSTO					
BASE DE CALCULO DO ICMS R\$ 0,00	VALOR DO ICMS R\$ 0,00	BASE DE CALCULO DO ICMS SUBST. R\$ 0,00	VALOR DO ICMS SUBST. R\$ 0,00	VALOR TOTAL DOS PRODUTOS R\$ 1.000,00	
VALOR DO FRETE R\$ 0,00	VALOR DO SEGURO R\$ 0,00	DESCONTO R\$ 0,00	OUTRAS DESPESAS R\$ 0,00	VALOR TOTAL DO IPI R\$ 0,00	VALOR TOTAL DA NOTA R\$ 1.000,00

TRANSPORTADOR / VOLUMES TRANSPORTADOS					
NOME / RAZÃO SOCIAL	FRETE POR CONTA 9-SEM FRETE	CÓDIGO ANT	PLACA DO VEICULO	UF	CNPJ / CPF
ENDEREÇO	MUNICÍPIO			UF	INSCRIÇÃO ESTADUAL
QUANTIDADE	ESPÉCIE	MARCA	NUMERAÇÃO	PESO BRUTO	PESO LÍQUIDO

DADOS DOS PRODUTOS / SERVIÇOS													
CÓD. PROD.	DESCRIÇÃO DOS PRODUTOS / SERVIÇOS	NCM/SH	CST	CFOP	UNID	QUANT.	VALOR UNITÁRIO	VALOR TOTAL	BASE	VALOR		ALÍQUOTA	
									Cálculo	ICMS	IPI	ICMS %	IPI %
0	FITA P/EMB. 48X45 QUALI TAPE TRANSPARENTE , ATACADO PCT C/4	00000000	102	5101	UN	5	37,0000	185,00	0,00	0,00			
00	CARTOLINA LAMINADA 49X59 170GM Verde & ATACADO PCT C/20	00000000	102	5101	UN	6	62,5000	375,00	0,00	0,00			
000	Papel Sulfito A4 Colorido Chamex 75g 500f	00000000	102	5101	UN	8	55,0000	440,00	0,00	0,00			

DADOS ADICIONAIS	RESERVADO AO FISCO
INFORMAÇÕES COMPLEMENTARES	NFA-e emitida por MEI. Caso o destinatário seja contribuinte do ICMS, é obrigatória a emissão de NF-e de entrada (art. 35, § 5º, do Anexo I do Livro VI do RICMS).

CONFERE COM O ORIGINAL

Rita de C. Porto dos Santos
Diretora Geral
Mat. 11/698513-9
PMNI/SEMED

PMNI/SEMED
Diretora Geral
Mat. 11/698513-9
Rita de C. Porto dos Santos

Rita de Carballo
Nova Iguaçu 19/9/2004
Verificado e autenticado

Assinatura de Rita de Carballo
Assinatura - Cargo
Assinatura Adjuvante 11/14687-1

Assinatura de Rita de Carballo
Assinatura - Cargo
19/13355

Nova Iguaçu 19/9/2004

Declaro que recebi e receberei
constantemente desta Nota Fiscal de acordo
com a respectiva especificação na

Atesto que o produto/serviço foi entregue/prestado em _____/_____/_____

Assinatura por extenso - cargo - matrícula

Assinatura por extenso - cargo - matrícula

Recebi da _____

CNPJ: _____ a importância de R\$ _____

através de cheque/ cartão de _____ emitido em _____/_____/_____

Assinatura _____

CPF/CNPJ: 00.682.487/0001-20
Inscrição Municipal: 773565
Endereço: RUA PARAIBA, Nº000800 -
BAIRRO TINGUA - CEP: 26063-390

2025/015614

VALE EMENDA
SARAIWA
42 48 53

Recebemos de SOLUCOES COMERCIO VAREGISTA LTDA os produtos constantes na Nota Fiscal indicada ao lado. Destinatário: APM DA E.M. FLOR DE LIS - ESTRADA MIGUEL COUTO, 110 - MIGUEL COUTO - Nova Iguaçu/RJ

Data de Emissão: 13/05/2024
Valor Total da Nota: 1.432,00

NFe N° 000000521
Série 001

DANFE
Documento Auxiliar da Nota Fiscal Eletrônica

Saída: 1
Entrada: 0
N 000000521
Série 001
Folha 1/1

Controle do Fisco
Chave de Acesso: 3324 0517 1886 2000 0107 5500 1900 0005 2114 2224 5459
Consulta de autenticidade do portal nacional da NFe
www.nfe.fazenda.gov.br/portal ou no site da Sefaz autorizadora

Protocolo de Autorização: 233240006140788 - 13/05/2024 - 11:48:40
CNPJ/CPF: 17.188.620/0001-07

SOLUCOES COMERCIO VAREGISTA LTDA
Rua GENI SARAIVA, 1436 - - FLORESTA - 26031-482 - Nova Iguaçu - RJ -
Fone/Fax: 21 2698 2477

Natureza de Operação: Venda a vista

Inscrição Estadual: 86721180
Inscrição Estadual Sub. Tributária

Destinatário / Remetente

Nome/Razão Social: APM DA E.M. FLOR DE LIS
CNPJ/CPF: 03.143.961/0001-43
Data de Emissão: 13/05/2024

Endereço: ESTRADA MIGUEL COUTO, 110 -
Bairro/Distrito: MIGUEL COUTO
CEP: 26070-269
Data Saída/Entrada: 13/05/2024

Município: Nova Iguaçu
UF: RJ
Inscrição Estadual
Hora Saída/Entrada: 11:45:00

Fatura

Nº da duplicata	Vencimento	Valor	Nº da duplicata	Vencimento	Valor	Nº da duplicata	Vencimento	Valor	Nº da duplicata	Vencimento	Valor
001	13/05/2024	1.432,00									

Cálculo dos Impostos

Base de Cálculo do ICMS	Valor do ICMS	Base Cálculo do ICMS Subs.	Valor do ICMS Subs.	Valor Aprox. dos Trib. (IBPT)	Valor Total dos Produtos	
0,00	0,00	0,00	0,00	472,74	1.432,00	
Valor do Frete	Valor do Seguro	Desconto	Out. Desp. Acessor.	Valor do IPI	Valor Desson.	Valor Total da Nota
0,00	0,00	0,00	0,00	0,00	0,00	1.432,00

Transportador / Volumes Transportados

Razão Social: Frete por Conta: 9-Sem Transporte
Código ANTT: Placa Veículo: UF: CNPJ/CPF:

Endereço: Município: UF: Inscrição Estadual:

Quantidade: Espécie: Marca: Numeração: Peso Bruto: Peso Líquido:

Dados dos Produtos

Cod. Prod.	Descrição dos Produtos	NCM/SH	CST	CSOSN	CFOP	Med.	Quantidade	Vir. Unitário	Vir. Desconto	Vir. Total	BC Icms	Vir. Icms	Vir. IPI	ALIQ. %	Vir Aprox dos Trib.
1 613	LIVRO ATA 100FLS	48025610	0102	5102	UN		2,000	39,0000	0,00	78,00	0,00	0,00	0,00	0,00	27,62
2 484	BARBANTE	48205000	0102	5102	UN		4,000	7,5000	0,00	30,00	0,00	0,00	0,00	0,00	10,22
3 592	PISTOLA DE COLA QUENTE GR	84242000	0102	5102	UN		1,000	38,0000	0,00	38,00	0,00	0,00	0,00	0,00	9,00
4 1070	COLA QUENTE GROSSA 1KG	35052000	0102	5102	KG		1,000	80,0000	0,00	80,00	0,00	0,00	0,00	0,00	26,76
5 1054	PAPEL A4 C/ 100 COLORIDO	48202000	0102	5102	UN		9,000	9,0000	0,00	81,00	0,00	0,00	0,00	0,00	25,47
6 41	CX. LAPIS PRETO	48025610	0102	5102	UN		2,000	82,0000	0,00	164,00	0,00	0,00	0,00	0,00	58,07
7 987	BORRACHA BRANCA 60	39261000	0102	5102	UN		2,000	59,0000	0,00	118,00	0,00	0,00	0,00	0,00	40,88
8 602	CANETA BIC FINA AZUL	95030099	0102	5102	CX		1,000	75,0000	0,00	75,00	0,00	0,00	0,00	0,00	27,17
9 600	COLA BRANCA 90G	95030090	0102	5102	DZ		12,000	3,5000	0,00	42,00	0,00	0,00	0,00	0,00	15,22
10 298	CANETA QUADRO BRANCO CORES	48202000	0102	5102	UN		24,000	9,0000	0,00	216,00	0,00	0,00	0,00	0,00	67,93
11 1052	PAPEL A4 c/500	48202000	0102	5102	UN		1,000	310,0000	0,00	310,00	0,00	0,00	0,00	0,00	97,50
12 652	EVA COMUM CORES C/10	39228000	0102	5102	PT		8,000	25,0000	0,00	200,00	0,00	0,00	0,00	0,00	66,90

Dados Adicionais

Informações Complementares: I-DOC. EMITIDO P/ME OU EPP OPTANTE P/SIMPLES NACIONAL
II-NAO GERA DIREITO A CREDITO FISCAL DE IPI
Trib Aprox. R\$ 205,70 Fed - R\$ 267,04 Est - R\$ 0,00 Mun / Fonte: IBPT/empresome 0D61CD

Informações Adicionais do Fisco:

[Handwritten signature]
CONFERE COM O ORIGINAL

Rita de C. Porto dos Santos
Diretora Geral
Mat. 11/698513-9
PMNI/SEMED

[17.188.620/0001-07]
SOLUÇÕES COMERCIO VAREJISTA
LTD.A
RUA: GENI SARAIVA, Nº. 1436
CERAMICA - CER. 28.051-432
NOVA IGUAÇU - RJ

Rita de C. Porto dos Santos
Diretora Geral
Mat. 11/698513-9
PMNI/SEMED

Rita de Cassia Polo
Assinatura - Cargo
Nova Iguaçu 13/5/2004

verificado a autenticidade

Ray. Mantiva Torres
Assinatura - Cargo
733.928-6

Wilson S. Souza
Assinatura - Cargo
11/7/14687-1

Nova Iguaçu 13/5/2004

Porto dos Santos que recebemos o ...
de acordo desta Nota Fiscal de acordo
com a respectiva especificação no ...

2 025/ 0156 1

VALE EMENDA
CARIMBO

15/5
Cartório 10º Of



Bradesco

237-2

23791.24601 92578.549518 33002.612902 1 97240000048733

Beneficiário PARCELA EXPRESS SERVICOS DIGITAIS LTDA		Agência / Código do Beneficiário 12467/388242	Espécie R\$	Quantidade	Carteira / Nosso número 025785495133-0
Número do documento 2578549513	CPF/CNPJ 32602300000137	Vencimento 22/05/2024	Valor documento R\$ 487,33		
(-) Desconto / Abatimentos	(-) Outras deduções	(+) Mora / Multa	(+) Outros acréscimos	(=) Valor cobrado	
Pagador RITA DE CASSIA PORTO DOS SANTOS CPF: 02446444709 Avenida Manoel Duarte, 678 CEP: 26553280 - Centro / RJ					

Instruções

Autenticação mecânica

O valor do boleto pago será direcionado ao Cartório:

Danielle Silva de Azevedo

CNPJ/CPF: 006.623.937-08

83636

Corte na linha pontilhada



Bradesco

237-2

23791.24601 92578.549518 33002.612902 1

97240000048733

Local de pagamento Até o vencimento, preferencialmente no Banco Bradesco					Vencimento 22/05/2024
Beneficiário PARCELA EXPRESS SERVICOS DIGITAIS LTDA					Agência / Código beneficiário 12467/388242
Data do documento 15/05/2024	Ng documento 2578549513	Espécie doc. DM	Aceite N	Data processamento 15/05/2024	Carteira / Nosso número 025785495133-0
Uso do banco	Carteira 9	Espécie R\$	Quantidade	(x) Valor	(=) Valor documento R\$ 487,33
Instruções (Texto de responsabilidade do beneficiário) O valor do boleto pago será direcionado ao Cartório: Danielle Silva de Azevedo CNPJ/CPF: 006.623.937-08 83636					(-) Desconto / Abatimentos
					(-) Outras deduções
					(+) Mora / Multa
					(+) Outros acréscimos
					(=) Valor cobrado
Pagador RITA DE CASSIA PORTO DOS SANTOS CPF: 02446444709 Avenida Manoel Duarte, 678 CEP: 26553280 - Centro / RJ					Cód. baixa

Sacador / Avalista

Autenticação mecânica - Ficha de Compensação



Corte na linha pontilhada

CONFERE COM O ORIGINAL

Rita de C. Porto dos Santos
Diretora Geral
Mat. 11/698513-9
PMNI/SEMED

Rita de C. Porto dos Santos
Diretora Geral
Mat. 11/698513-9
PMNI/SEMED

Assinatura - Cargo
R. de C. Porto dos Santos
Nova Iguaçu 22.5.2021
Verificado a autenticidade

733,928-6
Assinatura - Cargo
Rita de C. Porto dos Santos

Assinatura - Cargo
Rosângela Martins Torres

Assinatura - Cargo
W. Regina da Sampaio Pereira Cadorna
11/714687-1

Nova Iguaçu 22.5.2021

Declaramos que recebemos o valor constante desta Nota Fiscal de acordo com a respectiva especificação de

RECEBEMOS DE R B DORNELLAS COMERCIO E SERVICOS ME 12.915.227/0001-46 OS PRODUTOS CONSTANTES NA NOTA FISCAL INDICADA AO LADO.

NF-e
Nº 2003

SÉRIE: 1

DATA DE RECEBIMENTO

IDENTIFICAÇÃO E ASSINATURA DO RECEBEDOR

2025/015614

VALE EMENDA
CARIMBO
R-50

R B DORNELLAS COMERCIO E SERVICOS ME

DANFE
DOCUMENTO AUXILIAR
DE NOTA FISCAL
ELETRÔNICA

CONTROLE DO FISCO

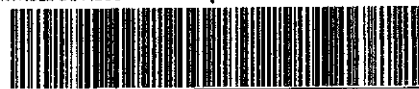

0 - ENTRADA
1 - SAIDA

Nº 2003

SÉRIE: 1

FOLHA 1/1

CHAVE DE ACESSO

33240912915227000146550010000020031991597533

Consulta de autenticidade no portal nacional da NF-e
www.nfe.fazenda.gov.br/portal ou no site da Sefaz Autorizadora.

NATUREZA DA OPERAÇÃO

Venda de Mercadoria

PROTOCOLO DE AUTORIZAÇÃO DE USO

233240145497179 13/09/2024 19:11:59

INSCRIÇÃO ESTADUAL

79239380

INSCRIÇÃO ESTADUAL DE SUBST.

CNPJ

12.915.227/0001-46

DESTINATÁRIO / REMETENTE

NOME / RAZÃO SOCIAL

ASSOCIACAO DE PAIS E MESTRES DA ESCOLA MUNICIPAL FLOR DE LIS

CNPJ / CPF

03.143.961/0001-43

DATA E HORA DA EMISSÃO

13/09/2024 19:10:00

ENDEREÇO

RUA MIGUEL COUTO, 110

BAIRRO / DISTRITO

MIGUEL COUTO

CEP

26210-000

DATA ENTRADA /

13/09/2024

MUNICÍPIO

Nova Iguaçu

FONE / FAX

(00) 00000-0009

UF

RJ

INSCRIÇÃO ESTADUAL

ISENTO

HORA ENTRADA /

19:10:00

FATURA / DUPLICATA

001
13/09/2024
R\$ 1.400,00

CÁLCULO DO IMPOSTO

BASE DE CÁLCULO DO ICMS

R\$ 0,00

VALOR DO ICMS

R\$ 0,00

BASE DE CÁLCULO DO ICMS SUBST.

R\$ 0,00

VALOR DO ICMS SUBST.

R\$ 0,00

VALOR TOTAL DOS PRODUTOS

R\$ 1.400,00

VALOR DO FRETE

R\$ 0,00

VALOR DO SEGURO

R\$ 0,00

DESCONTO

R\$ 0,00

OUTRAS DESPESAS ACESSÓRIAS

R\$ 0,00

VALOR TOTAL DO IPI

R\$ 0,00

VALOR TOTAL DA NOTA

R\$ 1.400,00

TRANSPORTADOR / VOLUMES TRANSPORTADOS

NOME / RAZÃO SOCIAL

FRETE POR CONTA

9-SEM FRETE

CÓDIGO ANTT

PLACA DO VEICULO

UF

CNPJ / CPF

ENDEREÇO

MUNICÍPIO

UF

INSCRIÇÃO ESTADUAL

QUANTIDADE

0

ESPÉCIE

MARCA

NUMERAÇÃO

PESO BRUTO

PESO LÍQUIDO

DADOS DO PRODUTOS / SERVIÇOS

CÓDIGO	DESCRIÇÃO DOS PRODUTOS / SERVIÇOS	NCM/SH	CST / CSOSN	CFOP	UNID	QUANT.	VALOR UNITÁRIO	VALOR TOTAL	BASE DE CÁLCULO		VALOR		ALÍQUOTA	
									ICMS	IPI	ICMS %	IPI %		
101	TONER BROTHER	84439933	0102	5102	UN	5,0000	130,0000	650,00	0,00	0,00	0,00	0,00	0,00	0,00
677	KIT TINTA EPSON 544	32159000	0102	5102	UN	1,0000	170,0000	170,00	0,00	0,00	0,00	0,00	0,00	0,00
143	PAPEL A4 CHAMEX	48025610	0102	5102	CX	2,0000	290,0000	580,00	0,00	0,00	0,00	0,00	0,00	0,00

DADOS ADICIONAIS

INFORMAÇÕES COMPLEMENTARES

MD-5: AFC190251712B4FB08E956C1E4ED261B. VALOR APROX DOS TRIBUTOS. FED: R\$ 212,60; EST: R\$ 280,00; MUN: R\$ 0,00.

RESERVADO AO FISCO

Rita de C. Porto dos Santos
 Diretora Geral
 Mat. 11/698513-9
 PMNI/SEMED

Rita de C. Porto dos Santos
 Assinatura - Cargo
 13/9/2004

11/714681-1
 Diretora Adjunta

Rita de C. Porto dos Santos
 Assinatura - Cargo

Rita de C. Porto dos Santos
 Assinatura - Cargo PII 1112328

NOVA IGUAÇU 13/9/2004

BELFORD ROXO - RJ
 Heliópolis-CEP-26.120-300.
 Av. Heliópolis, 701 sala 105
ROCAM PRODUTOS E SERVIÇOS.
R.B. DORNELAS COMÉRCIO E SERVIÇOS.
12.915.227/0001-46

com a respectiva especificação no dia
 Nota Fiscal de Serviço

NOTA FISCAL Nº _____, PAGA COM RECURSOS ORIUNDOS DO:

() PDDE MAIS EDUCAÇÃO	() PDDE MAIS EDUCAÇÃO
() PDDE NOVO MAIS EDUCAÇÃO	() PDDE ESCOLA CONECTADA
() PDDE MAIS ALFABETIZAÇÃO	() CULTURA NA ESCOLA
() PDDE ESCOLA DO CAMPO	() PDDE EDUCAÇÃO BÁSICA
() MANUTENÇÃO (SEEDUC)	() PDDE EMERGENCIAL
() PDDE MUNICIPAL	() OUTRAS VERBAS

CONFERE COM O ORIGINAL!
 Rita de C. Porto dos Santos
 Diretora Geral
 Mat. 11/698513-9
 PMNI/SEMED

RECIBO

Recebi da _____

CNPJ Nº _____ A importância de R\$ _____

Pelo cheque/Cartão/Transferência Nº _____ Banco _____

Assinatura _____

ATESTAMOS QUE O MATERIAL QUE CONSTA NO
 PRESENTE DOCUMENTO FOI RECEBIDO EM CONDIÇÕES
 SATISFATORIAS PARA USO NO SERVIÇO PÚBLICO
 MUNICIPAL/ESTADUAL E/OU FEDERAL.

ASSINATURA	_____	ASSINATURA	_____
MATRÍCULA	_____	MATRÍCULA	_____

2025/015614

VALE EMENDA
CARMEN 51
51
51

RECEBEMOS DE 50.682.437 CARLOS ROBERTO RIBEIRO DA SILVA OS PRODUTOS CONSTANTES NA NOTA FISCAL INDICADA AO LADO.		NF-e Nº 000009460778
DATA DE RECEBIMENTO	IDENTIFICAÇÃO E ASSINATURA DO RECEBEDOR	SÉRIE: 890

50.682.437 CARLOS ROBERTO RIBEIRO DA SILVA EMITENTE DECLARA-SE MEI RUA PARAIBA, 800 - TINGUA Nova Iguaçu - RJ CEP: 26063-390 FONE: 21998805453	DANFAE DOCUMENTO AUXILIAR DE NOTA FISCAL AVULSA ELETRÔNICA 0 - ENTRADA 1 - SAÍDA <input checked="" type="checkbox"/> Nº 000009460778 SÉRIE: 890 FOLHA 1 / 1	 CHAVE DE ACESSO 3324 0942 4986 7500 0152 5589 0009 4607 7810 6926 5850 Consulta de autenticidade no portal nacional da NF-e www.nfe.fazenda.gov.br/portal ou no site da Sefaz Autorizadora.
	NATUREZA DA OPERAÇÃO Venda de produção do estabelecimento INSCRIÇÃO ESTADUAL 14.726.65-9 INSCRIÇÃO ESTADUAL DE SUBST. CNPJ / CPF 50.682.437/0001-20	

PROTOCOLO DE AUTORIZAÇÃO DE USO 233240152765457	
--	--

DESTINATÁRIO / REMETENTE		
NOME / RAZÃO SOCIAL Associação De Pais E Mestres Da Escola Municipal Flor De Lis	CNPJ / CPF 03.143.961/0001-43	DATA EMISSÃO 19-09-2024
ENDEREÇO Rua Miguel Couto, 110	BAIRRO / DISTRITO Miguel Couto	CEP 26210-000
MUNICÍPIO Nova Iguaçu	FONE / FAX	UF RJ
INSCRIÇÃO ESTADUAL		HORA ENTRADA / SAÍDA 08:00

CALCULO DO IMPOSTO					
BASE DE CALCULO DO ICMS R\$ 0,00	VALOR DO ICMS R\$ 0,00	BASE DE CALCULO DO ICMS SUBST. R\$ 0,00	VALOR DO ICMS SUBST. R\$ 0,00	VALOR TOTAL DOS PRODUTOS R\$ 2.400,00	
VALOR DO FRETE R\$ 0,00	VALOR DO SEGURO R\$ 0,00	DESCONTO R\$ 0,00	OUTRAS DESPESAS R\$ 0,00	VALOR TOTAL DO IPI R\$ 0,00	VALOR TOTAL DA NOTA R\$ 2.400,00

TRANSPORTADOR / VOLUMES TRANSPORTADOS					
NOME / RAZÃO SOCIAL	FRETE POR CONTA 9-SEM FRETE	CÓDIGO ANTT	PLACA DO VEICULO	UF	CNPJ / CPF
ENDEREÇO	MUNICÍPIO			UF	INSCRIÇÃO ESTADUAL
QUANTIDADE	ESPÉCIE	MARCA	NUMERAÇÃO	PESO BRUTO	PESO LIQUIDO

DADOS DOS PRODUTOS / SERVIÇOS														
CÓD. PROD.	DESCRIÇÃO DOS PRODUTOS / SERVIÇOS	NCM/SH	CST	CFOP	UNID	QUANT.	VALOR UNITÁRIO	VALOR TOTAL	BASE		VALOR		ALÍQUOTA	
									Cálculo	ICMS	IPI	ICMS %	IPI %	
0	Projektor portátil do cinema home, andróide 11, WIFI	00000000	102	5101	UN	1	2.400,0000	2.400,00	0,00	0,00				

DADOS ADICIONAIS	
INFORMAÇÕES COMPLEMENTARES 	RESERVADO AO FISCO NFA-e emitida por MEI. Caso o destinatário seja contribuinte do ICMS, é obrigatória a emissão de NF-e de entrada (art. 35, § 5º, do Anexo I do Livro VI do RICMS).

Verificado a autenticidade
Nova Iguaçu 19/09/2004
R. K. de Carreira Forte

Rita de C. Porto dos Santos
Diretora Geral
Mat. 11/698513-9
PMNI/SEMED

Rita de C. Porto dos Santos
Diretora Geral
Mat. 11/698513-9
PMNI/SEMED

CONFERE COM O ORIGINAL

João de Deus Botelho Ribeiro PI 131333
Assinatura - Cargo
João de Deus Botelho Ribeiro PI 131333571-5
Assinatura - Cargo

Nova Iguaçu 19/09/2004

Declaramos que recebemos o produto
constante desta Nota Fiscal de acordo
com a respectiva entrega.

Atesto que o produto/serviço foi entregue/prestado em _____

Assinatura por extenso - cargo - matrícula

Assinatura por extenso - cargo - matrícula

Recebi da _____

CNPJ: _____ a importância de R\$ _____

através de cheque/ cartão de emitido em _____

Assinatura _____

CPF/CNPJ: 50.682.437/0001-20
Inscrição Municipal: 7/3565
Endereço: RUA ARAIBA, Nº000800 -
BAIRRO TINGUA - CEP: 26063-390

PARCO COMERCIO E SERVICOS LTDA
 ROD PRESIDENTE DUTRA
 BLOCO 01 / NUMERO 13900
 JARDIM TROPICAL - NOVA IGUAÇU - RJ
 CEP: 26.015-005 - SAC 4020 - 0220

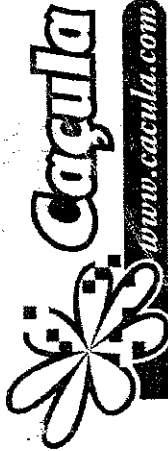

Cacula
 www.cacula.com

DANFE
 DOCUMENTO AUXILIAR DA NOTA FISCAL ELETRÔNICA

0 - ENTRADA **1**
 1 - SAÍDA
 Nº **80694**
 SÉRIE **1**
 FOLHA **1/2**

CHAVE DE ACESSO
3324 0505 2140 5300 2172 5500 1000 0806 9412 4266 5333

Consulta de autenticidade no portal nacional da NF-e
 www.nfe.fazenda.gov.br/portal ou no site da Sefaz Autorizadora

NATUREZA DA OPERAÇÃO: **VENDAS DE MERCADORIA**
 INSCRIÇÃO ESTADUAL: **87201945**
 DADOS DA NF-e: **PROTOCOLO DE AUTORIZAÇÃO DE USO 23324001373461421/05/2024 17:14:37-03-80**
 CNPJ: **05.214.053/0021-72**

EMPRESA: **CITYAZO MUNICIPAL FLOR DE LIS**
 ENDEREÇO: **BARRIO MIGUEL COUTO Nº 110**
 MUNICÍPIO: **NOVA IGUAÇU**
 FATURA / DUPLICATA: **FONTEFAX 2137699712**
 CNPJ/CPF: **03.143.961/0001-43**
 CEP: **26070-269**
 DATA DE EMISSÃO: **27/05/2024**
 DATA DE ENTRADA SAÍDA: **21/05/2024**
 HORA DE SAÍDA: **17:14:07**

BASE DE CÁLCULO DO ICMS	VALOR DO ICMS	VALOR DO ICMS DE SUBSTITUIÇÃO	VALOR DO ICMS DE SUBSTITUIÇÃO	VALOR TOTAL DOS PRODUTOS	753.10
547,68	109,56	0,00	0,00	0,00	753.10
VALOR DO FRETE	VALOR DO SEGURO	DESCONTO	OUTRAS DESPESAS ACESSÓRIAS	VALOR TOTAL DO IPI	0,00
0,00	0,00	0,00	0,00	0,00	0,00
RAZÃO SOCIAL	FRETE POR CONTA	CODIGO ANTT	PLACA DO VEICULO REBOQUE	UF	CNPJ
ENDEREÇO	9 - Sem Frete				
QUANTIDADE	ESPECIE	VOLUME(S)	NUMERAÇÃO	UF	INSCRIÇÃO ESTADUAL
1	1				
PESO BRUTO				PESO LIQUIDO	
				22.110	

CÓD. PROD.	DESCRIÇÃO DOS PRODUTOS	NCM/SH	C.S.T.	CFOP	UN.	QUANT.	V. UNITARIO	V. TOTAL	RC. ICMS	V. ICMS	ALÍQUOTAS ICMS	V. IPI
717852	CARTOLINA 50X66 180GM BRANCO MASTER - PCT C/100 - CHAMEX	48025892	060	5105	PC	1,0000	90,9900	90,99	0,00	0,00	0,00	0,00
726489	BARBANTE ALGODAO 06 FIOS 200G/200METROS ATACADO - IND UNID - BERLY BARBANTES	56079010	000	5102	UN	1,0000	7,99000	7,99	7,99	1,60	20,00	0,00
	vBCFCP = 7,99, pFCP = 2,00%, vFCP = 0,16, vBCFCPST = 0,00, pFCPST = 0,00%, vFCPST = 0,00											
726491	BARBANTE ALGODAO 10 FIOS 200G/121METROS ATACADO - IND UNID - BERLY BARBANTES	56079010	000	5102	UN	1,0000	7,99000	7,99	7,99	1,60	20,00	0,00
	vBCFCP = 7,99, pFCP = 2,00%, vFCP = 0,16, vBCFCPST = 0,00, pFCPST = 0,00%, vFCPST = 0,00											
724013	CARTOLINA DUPLA FACE 48X66 110G/M2 AMARELO CANARIO ATACADO - PCT C/20 - RIDET	48101999	000	5102	PC	1,0000	21,9900	21,99	21,99	4,40	20,00	0,00
	vBCFCP = 21,99, pFCP = 2,00%, vFCP = 0,44, vBCFCPST = 0,00, pFCPST = 0,00%, vFCPST = 0,00											
724050	CARTOLINA DUPLA FACE 48X66 110G/M2 AZUL ROYAL ATACADO - PCT C/20 - RIDET	48101999	000	5102	PC	1,0000	21,9900	21,99	21,99	4,40	20,00	0,00
	vBCFCP = 21,99, pFCP = 2,00%, vFCP = 0,44, vBCFCPST = 0,00, pFCPST = 0,00%, vFCPST = 0,00											
724111	CARTOLINA DUPLA FACE 48X66 110G/M2 LARANJA ATACADO - PCT C/20 - RIDET	48101999	000	5102	PC	1,0000	21,9900	21,99	21,99	4,40	20,00	0,00
	vBCFCP = 21,99, pFCP = 2,00%, vFCP = 0,44, vBCFCPST = 0,00, pFCPST = 0,00%, vFCPST = 0,00											
724053	CARTOLINA DUPLA FACE 48X66 110G/M2 MARROM ATACADO - PCT C/20 - RIDET	48101999	000	5102	PC	1,0000	21,9900	21,99	21,99	4,40	20,00	0,00
	vBCFCP = 21,99, pFCP = 2,00%, vFCP = 0,44, vBCFCPST = 0,00, pFCPST = 0,00%, vFCPST = 0,00											

DADOS DO PRODUTO/SERVICOS

DADOS ADICIONAIS

INFORMAÇÕES COMPLEMENTARES
 VENDA PRESENCIAL // VENDEDOR: FABIANA SOUZI PEDIDO: 10051357 PAGAMENTO: CARTAO DEBITO / ALIQ. 20% BASE C. 947,68 V.ICMS 109,56 / IMPOSTO RETIDO POR SUBSTITUICAO CONFORME RICMS RJ ART 27 LIVRO II, INC. II, LIVRO II, ANEXO I ART 2 LIVRO II / PROCON: RUA DA AJUDA, 05, SUBSOLLO, CENTRO RIO DE JANEIRO RJ. TEL: (21)51. / COMISSAO DE DEBITO DO CONSUMIDOR ALJRI TEL: (21)25588 8418 RUA ALFANDEGA, 08 CENTRO RJ / VAL APROX DOS TRIBUTOS EST. R 108,21(14,37%) / VAL APROX DOS TRIBUTOS EST. R 146,38(19,44%) FONTE:IBPT

RESERVADO AO FISCO
 VALORES TOTAIS DO FUNDO DE COMBATE A POBREZA (FCP): vFCP = 6,68, vFCPST = 0,00

VALE EMENDA
GARRAMA

RECEBEMOS) DE PARCO COMERCIO E SERVICOS LTDA, OS PRODUTOS CONSTANTES DA DANFE INDICADA AO LADO: IDENTIFICAÇÃO E ASSINATURA DO RECEBEDOR

Nº 80694 SÉRIE 1

DATA RECEBIMENTO

Declarando que recebemos o in...
constantemente desta Mesa Fiscal de acordo
com a respectiva capacitação...

Nova Iguaçu 21.5.2024 PII 73783388

Luiz Carlos de Souza
Assinatura - Cargo

Wilfrido
Assinatura - Cargo

Antônio Adjunto 11714687-1
Assinatura - Cargo

Rita de Cássia Porto
Diretora Geral
Mat. 11/698513-9
PMN/ISEMED

CONFERE COM O ORIGINAL
Rita de Cássia Porto dos Santos
Diretora Geral
Mat. 11/698513-9
PMN/ISEMED

73783388

CONFERE COM O ORIGINAL

Rita de C. Porto dos Santos
Diretora Geral
Mat. 11/698513-9
PMN/SEMED

19.233.371/0001-41
ARSB ART & DESIGN DIGITAL LTDA
Rua Crispim, 66
VILA EMIL - CEP 26.551-300
MESQUITA - RJ

Rita de C. Porto dos Santos
Diretora Geral
Mat. 11/698513-9
PMN/SEMED

Verificado a autenticidade
Nova Iguaçu 20/15/2024
Rita de C. Porto dos Santos
Assinatura - Cargo

Rita de C. Porto dos Santos
Diretora Geral
Mat. 11/698513-9
PMN/SEMED

Verificado a autenticidade
Nova Iguaçu 20/15/2024
Rita de C. Porto dos Santos
Assinatura - Cargo

André H. S. Barros
Gerente Comercial
ARSB ART & DESIGN DIGITAL LTDA

Verificado a autenticidade
Nova Iguaçu 20/15/2024
Rita de C. Porto dos Santos
Assinatura - Cargo

Declaramos que recebemos o material
constante desta Nota Fiscal de acordo
com a respectiva especificação no dia
Nova Iguaçu

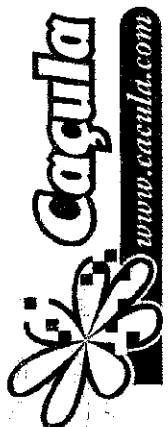

PARCO COMERCIO E SERVICOS LTDA
 ROD PRESIDENTE DUTRA
 BLOCO 01 / NUMERO 13900
 JARDIM TROPICAL - NOVA IGUAÇU - RJ
 CEP: 26.015-005 - SAC 4020 - 0220

DANFE
 DOCUMENTO AUXILIAR DA NOTA FISCAL ELETRÔNICA
 0 - ENTRADA 1
 1 - SAIDA
 Nº 85666
 SÉRIE 1
 FOLHA 1/1

CHAVE DE ACESSO
 3324 1005 2140 5300 2172 5500 1000 0856 6613 2994 8291

Consulta de autenticidade no portal nacional da NF-e
 www.nfe.fazenda.gov.br/portal ou no site da Sefaz Autorizadora

NATUREZA DA OPERAÇÃO
VENDA MERC SUBSTITUICAO TRIBUTARIA
 INSCRIÇÃO ESTADUAL 87201945

PROTÓCOLO DE AUTORIZAÇÃO DE USO
 233240189056394 19/10/2024 12:22:08-03:80

DADOS DA NF-e
 CPN 05.214.053/0021-72

EMPRESA
ESCOLA MUNICIPAL FLOR DE LIS
 ENDEREÇO
ESTRADA MIGUEL COUTO
 MUNICÍPIO
NOVA IGUAÇU
 NATUREZA DA OPERAÇÃO
FATURA / DUPLICATA

CNPJ/CPF 03.143.961/0001-43
 CEP 26070-269
 UF RJ
 INSCRIÇÃO ESTADUAL
 Nº 110
 FONTE: 2137699712

DATA DE EMISSÃO 19/10/2024
 DATA DE ENTREGA 19/10/2024
 HORA DE SAÍDA 12:21:18

BASE DE CÁLCULO DO ICMS	0,00	VALOR DO ICMS	0,00	BASE DE CÁLCULO DO ICMS DE SUBSTITUIÇÃO	0,00	VALOR DO ICMS DE SUBSTITUIÇÃO	0,00	VALOR TOTAL DOS PRODUTOS	28,99
VALOR DO FRETE	0,00	VALOR DO SEGURO	0,00	DESCONTO	0,00	OUTRAS DESPESAS ACESSÓRIAS	0,00	VALOR TOTAL DA NOTA	28,99

RAZÃO SOCIAL	ENDEREÇO	QUANTIDADE	ESPECIE	VOLUME(S)	MARCA	MUNICÍPIO	PLACA DO VEICULO REBOQUE	UF	CNPJ	INSCRIÇÃO ESTADUAL	PESO LÍQUIDO
TESOURA ADVANCED GREEN 21CM R. 499110 ATACADO - CARTELA UNID - MAFED	82130000 260 5405 CA 1.0000	28,99	28,99	0,00	0,00	0,00	0,00	0,00	0,00	0,00	0,080

CÓD. PROD.	DESCRIÇÃO DOS PRODUTOS	NCM/SE	C.S.T.	CFOP	UN.	QUANT.	V. UNITARIO	V. TOTAL	BC. ICMS	V. ICMS	ALÍQUOTAS IPI	V. IPI
532298	TESOURA ADVANCED GREEN 21CM R. 499110 ATACADO - CARTELA UNID - MAFED	82130000	260	5405	CA	1.0000	28,990000	28,99	0,00	0,00	0,00	0,00

INFORMAÇÕES COMPLEMENTARES
 VENDA PRESENCIAL / VENDEDOR: JONATHAN GOMES/ PEDIDO: 1059314/ PAGAMENTO: CARTÃO DÉBITO / PROCON: RUA DA AJUDA, 05, SUBSÓLO, CENTRO RIO DE JANEIRO RJ. TEL: (21)51. / COMISSÃO DE DEFESA DO CONSUMIDOR ALEUR TEL: (21)2588 8418 RUA ALFANDEGA, 08 CENTRO RJ/ VAL APROX DOS TRIBUTOS FED. R \$33(8,99% / VAL APROX DOS TRIBUTOS EST. R \$4(20,01% FONTE:IBPT

RESERVADO AO FISCO

2025/015614

VALE EMENDA
 GARIANI

54
 54

RECEBIMOS DE PARCO COMERCIO E SERVICOS LTDA, OS PRODUTOS CONSTANTES DA DANFE INDICADA AO LADO:
 IDENTIFICAÇÃO E ASSINATURA DO RECEBEDOR
 Nº 85666
 SÉRIE 1
 DATA RECEBIMENTO



PARC COMERCIO E SERVICOS LTDA
 ROD PRESIDENTE DUTRA
 BLOCO 01 / NUMERO 15900
 JARDIM TROPICAL - NOVA IGUAÇU - RJ
 CEP: 26.015-005 - SAC 4020 - 0220

DANI
 DOCUMENTO AUXILIAR
 DA NOTA FISCAL
 ELETRONICA
 0 - ENTRADA
 1 - SAIDA
 Nº **80694**
 SERIE **I**
 FOLHA **2 / 2**



CHAVE DE ACESSO
3324 0505 2140 5300 2172 5500 1000 0806 9412 4266 5333
 Consulta de autenticidade no portal nacional da NF-e
 www.nfe.fazenda.gov.br/portal ou no site da Sefaz Autorizadora

NATUREZA DA OPERAÇÃO
VENDAS DE MERCADORIA

INSCRIÇÃO ESTADUAL **87201945**

DADOS DA NF-e

PROTÓCOLO DE AUTORIZAÇÃO DE USO

233240013734614 21/05/2024 17:14:37-03:00

CPNF

05.214.053/0021-72

2025/015614

VALE EMENDA
CARIMM

53
 53
 46

CÓD. PROD.	DESCRIÇÃO DOS PRODUTOS	NCM/SH	C.S.T.	CFOP	UN.	QUANT.	V. UNITÁRIO	V. TOTAL	BC ICMS	V. ICMS	ALÍQUOTAS ICMS	V. IPI
724045	vFCFST = 0,00 CARTOLINA DUPLA FACE 48X66 110GM/2 VERDE ESCURO ATACADO - PCT C/20 - RIDET vBCFCFST = 21,99, pFCFST = 2,00%, vFCFST = 0,44, vBCFCFST = 0,00, pFCFST = 0,00%, vFCFST = 0,00	48101999	000	5102	PC	1,0000	21,9900	21,99	21,99	4,40	20,00	0,00
724016	CARTOLINA DUPLA FACE 48X66 110GM/2 VERMELHO ATACADO - PCT C/20 - RIDET vBCFCFST = 21,99, pFCFST = 2,00%, vFCFST = 0,44, vBCFCFST = 0,00, pFCFST = 0,00%, vFCFST = 0,00	48101999	000	5102	PC	1,0000	21,9900	-21,99	21,99	4,40	20,00	0,00
4655	COLA PLASTICA 250GRS POLAR ATACADO - IND UNID - COMPACTOR	35069120	000	5102	UN	11,0000	11,9900	131,89	131,89	26,38	20,00	0,00
722238	COLA PLASTICA 300GRS POLAR R-286 ATACADO - IND UNID - COMPACTOR	35069120	000	5102	UN	4,0000	17,9900	71,96	71,96	14,39	20,00	0,00
220044	FITA P/EMB. 45X45 KIT TRANSPARENTE ATACADO - PCT C/4 - KIT vBCFCFST = 63,96, pFCFST = 2,00%, vFCFST = 1,28, vBCFCFST = 0,00, pFCFST = 0,00%, vFCFST = 0,00	39191010	000	5102	PC	4,0000	15,9900	63,96	63,96	12,79	20,00	0,00
120924	FITA P/EMB. 45X45 SCOTCH 5802 TRANSPARENTE HB004031199 ATACADO - PCT C/4 - 3M vBCFCFST = 24,00, pFCFST = 2,00%, vFCFST = 0,48, vBCFCFST = 0,00, pFCFST = 0,00%, vFCFST = 0,00	39191010	000	5102	PC	1,0000	24,0000	24,00	24,00	4,80	20,00	0,00
671503	LASTEX ZANOTTI ROLLO 250MTRS CRU ATACADO - CONE C/250MTRS - ZANOTTI vBCFCFST = 11,99, pFCFST = 2,00%, vFCFST = 0,24, vBCFCFST = 0,00, pFCFST = 0,00%, vFCFST = 0,00	56041000	000	5102	CN	1,0000	11,9900	11,99	11,99	2,40	20,00	0,00
724114	PAPEL 40KG 66X96 110GM/2 BRANCO ATACADO - PCT C/20 - RIDET vBCFCFST = 41,99, pFCFST = 2,00%, vFCFST = 0,84, vBCFCFST = 0,00, pFCFST = 0,00%, vFCFST = 0,00	48101999	000	5102	PC	1,0000	41,9900	41,99	41,99	8,40	20,00	0,00
723928	PAPEL CREPOM COMUM AMARELO ATACADO - PCT C/10 - RIDET	48081000	060	5405	PC	1,0000	13,9900	13,99	0,00	0,00	0,00	0,00
723935	PAPEL CREPOM COMUM AZUL CLARO ATACADO - PCT C/10 - RIDET	48081000	060	5405	PC	1,0000	13,9900	13,99	0,00	0,00	0,00	0,00
723936	PAPEL CREPOM COMUM AZUL ESCURO ATACADO - PCT C/10 - RIDET	48081000	060	5405	PC	1,0000	13,9900	13,99	0,00	0,00	0,00	0,00
723930	PAPEL CREPOM COMUM ROSA PINK ATACADO - PCT C/10 - RIDET	48081000	060	5405	PC	1,0000	13,9900	13,99	0,00	0,00	0,00	0,00
723934	PAPEL CREPOM COMUM VERDE BANDEIRA ATACADO - PCT C/10 - RIDET	48081000	060	5405	PC	1,0000	13,9900	13,99	0,00	0,00	0,00	0,00
723932	PAPEL CREPOM COMUM VERMELHO ATACADO - PCT C/10 - RIDET	48081000	060	5405	PC	1,0000	13,9900	13,99	0,00	0,00	0,00	0,00
137424	PISTOLA P/COILA QUENTE PEQUENA HP-037 ATACADO - IND UNID - KIT	85167990	260	5405	UN	1,0000	18,9900	18,99	0,00	0,00	0,00	0,00
715630	REFIL P/PISTOLA QUENTE FINA TRANSPARENTE ATACADO - PCT KILO - KIT vBCFCFST = 43,99, pFCFST = 2,00%, vFCFST = 0,88, vBCFCFST = 0,00, pFCFST = 0,00%, vFCFST = 0,00	35061090	200	5102	PC	1,0000	43,9900	43,99	43,99	8,80	20,00	0,00
4477	COLA PLASTICA 90GRS POLAR VAREJO - IND UNID - COMPACTOR	35069120	000	5102	UN	2,0000	4,9900	9,98	9,98	2,00	20,00	0,00
723931	PAPEL CREPOM COMUM LARANJA VAREJO - IND UNID - RIDET	48081000	060	5405	UN	5,0000	2,3000	11,50	0,00	0,00	0,00	0,00

DADOS DO PRODUTO/SERVIÇOS

Depto. de Saúde Recebido em 19/10/2024
Com o de des. Nova Fiscal de acordo
com a respectiva especificação no dia

Nova Iguaçu 19, 10, 2024

Paula dos Santos Ribeiro PI 13133388
Assinatura - Cargo

Wilfrimara dos Santos de Souza
Assinatura - Cargo
Diretora Adjunta 11714687-1

Verificado a autenticidade

Nova Iguaçu 19, 10, 2024
Rita de Cássia Porto
Assinatura - Cargo

Rita de C. Porto dos Santos
Diretora Geral
Mat. 11/698513-9
PMNI/SEMED

CONFERE COM O ORIGINAL

Rita de C. Porto dos Santos
Diretora Geral
Mat. 11/698513-9
PMNI/SEMED



2025/015614 VALE EMENDA

45
56

Recebimento de SOLUCOES COMERCIO VAREGISTA LTDA os produtos constantes na Nota Fiscal indicada ao lado. Destinatário: APM DA E.M. FLOR DE LIS
 LIS - ESTRADA MIGUEL COUTO, 110 - MIGUEL COUTO - Nova Iguaçu/RJ
 13/05/2024
 Valor Total da Nota 1.200,00

NFe Nº 000000520
 Série 001

SOLUCOES COMERCIO VAREGISTA LTDA
 Rua GENI SARAIVA, 1436 - FLORESTA - 26031-482 - Nova Iguaçu - RJ -
 Fone/Fax: 21 2698 2477

DANFE
 Documento Auxiliar da Nota Fiscal Eletrônica
 Saída: 1
 Entrada: 0
 N 000000520
 Série 001
 Folha 1/1

Controle do Fisco

Chave de Acesso
 3324 0517 1886 2000 0107 5500 1000 0005 2012 1831 5587
 Consulta de autenticidade do portal nacional da Nfe
www.nfe.fazenda.gov.br/portal ou no site da Sefaz autorizadora

Natureza de Operação: Venda a vista
 Inscrição Estadual: 86721180
 Inscrição Estadual Sub. Tributária
 Protocolo de Autorização: 233240006136122 - 13/05/2024 - 11:45:20
 CNPJ/CPF: 17.188.620/0001-07

Destinatário / Remetente

Nome/Razão Social: APM DA E.M. FLOR DE LIS
 Endereço: ESTRADA MIGUEL COUTO, 110 -
 Município: Nova Iguaçu
 UF: RJ
 CEP: 26070-269
 Data de Emissão: 13/05/2024
 Data Saída/Entrada: 13/05/2024
 Hora Saída/Entrada: 11:44:00

Fatura

Nº da duplicata	Vencimento	Valor	Nº da duplicata	Vencimento	Valor	Nº da duplicata	Vencimento	Valor	Nº da duplicata	Vencimento	Valor	Nº da duplicata	Vencimento	Valor
001	13/05/2024	1.200,00												

Cálculo dos Impostos

Base de Cálculo do ICMS	0,00	Valor do ICMS	0,00	Base Cálculo do ICMS Subs.	0,00	Valor do ICMS Subs.	0,00	Valor Aprox. dos Trib. (IBPT)	418,68	Valor Total dos Produtos	1.200,00		
Valor do Frete	0,00	Valor do Seguro	0,00	Desconto	0,00	Out. Desp. Acessor.	0,00	Valor do IPI	0,00	Valor Deson.	0,00	Valor Total da Nota	1.200,00

Transportador / Volumes Transportados

Razão Social	Frete por Conta	Código ANTT	Placa Veículo	UF	CNPJ/CPF
	9-Sem Transporte				
Endereço	Município	UF	Inscrição Estadual		
Quantidade	Espécie	Marca	Numeração	Peso Bruto	Peso Líquido

Dados dos Produtos

Cod. Prod.	Descrição dos Produtos	NCM/SH	CST CSOSN	CFOP	Med.	Quantidade	Vlr. Unitário	Vlr. Desconto	Vlr. Total	BC Icms	Vlr. Icms	Vlr. IPI	ALIQ. %		Vlr Aprox dos Trib.
													ICMS	IPI	
721	SMART TV LED 32 HD PHILCO	48109290	0102	5102	UN	1,0000	1.200,0000	0,00	1.200,00	0,00	0,00	0,00	0,00	0,00	418,68

Dados Adicionais

Informações Complementares I-DOC. EMITIDO P/ME OU EPP OPTANTE P/SIMPLES NACIONAL II-NAO GERA DIREITO A CREDITO FISCAL DE IPI Trib Aprox. R\$ 178,68 Fed - R\$ 240,00 Est - R\$ 0,00 Mun / Fonte:IBPT/empresome 0D61CD	Informações Adicionais do Fisco
--	---------------------------------

[17.188.620/0001-07]
SOLUÇÕES COMERCIO VAREJISTA
LTDA
RUA: GEN. SARAVIA Nº. 1436
CERÂMICA CEP. 20031-102
NOVA IGUAÇU - RJ

CONFERE COM O ORIGINAL
Rita de C. Porto dos Santos
Diretora Geral
Mat. 11/698513-9
PMNI/SEMED

Rita de C. Porto dos Santos
Diretora Geral
Mat. 11/698513-9
PMNI/SEMED

13.5.2005
Nota Fiscal
R. E. de Corvaca Porto
Assinatura - Cargo
Verificado a autenticidade
PXX SECRETARIA
Assinatura - Cargo
Rodrigo Martins Torres
Assinatura - Cargo
Ulisses R. S. Souza
Diretor Adjunto
M/744687-1

... que recebemos o material
... Nota Fiscal de acordo
... respectiva especificação no dia