

RECEBIMOS DE R. ABREU BAZAR E PAPELARIA LTDA - ME OS PRODUTOS/SERVIÇOS CONSTANTES NA NOTA FISCAL INDICADA AO LADO		NF-e Nº: 000.000.523 SÉRIE : 1
DATA DE RECEBIMENTO	IDENTIFICAÇÃO E ASSINATURA DO RECEBEDOR	

R. ABREU BAZAR E PAPELARIA LTDA - ME Rua GRAJAU, 305 Casa 3 CERAMICA / OLIVEIRA Nova Iguaçu RJ TEL/FAX: 2137455843 CEP: 26030650	DANFE DOCUMENTO AUXILIAR DA NOTA FISCAL ELETRÔNICA 0 - Entrada 1 1 - Saída 1 Nº 000.000.523 SÉRIE : 1 FOLHA: 1 de 1	 CHAVE DE ACESSO 3319 0311 9851 7200 0188 5500 1000 0005 2312 3093 3374 Consulta de autenticidade no portal nacional da NF-e www.nfe.fazenda.gov.br/portal ou no site da Sefac Autorizadora	
	NATUREZA DA OPERAÇÃO Venda de mercadorias adquirida ou recebida de terceiros		PROTOCOLO DE AUTORIZAÇÃO DE USO 333190034809687 - 12/03/2019 23:09:58
	INSCRIÇÃO ESTADUAL 86652307	INSCRIÇÃO ESTADUAL SUB. TRIBUTARIA	CNPJ 11.985.172/0001-88

DESTINATÁRIO/REMETENTE			
NOME/RAZÃO SOCIAL A.P.M. DA E.M. DE JACERUBA		CNPJ/CPF 01.130.159/0001-93	DATA DA EMISSÃO 12/03/2019
ENDEREÇO Rua Japeri, S/N		BAIRRO/DISTRITO Jaceruba	CEP 26455-160
MUNICÍPIO Japeri		FONE/FAX (00) 0000-0000	UF RJ
		INSCRIÇÃO ESTADUAL	DATA DE SAÍDA/ENTRADA 12/03/2019
		HORA DE SAÍDA 23:09:33	

CÁLCULO DO IMPOSTO									
BASE DE CÁLCULO DE ICMS		VALOR DO ICMS		BASE DE CÁLCULO ICMS ST		VALOR DO ICMS SUBSTITUIÇÃO		VALOR TOTAL DOS PRODUTOS	
0,00		0,00		0,00		0,00		736,50	
VALOR DO FRETE	VALOR DO SEGURO	DESCONTO	OUTRAS DESPESAS ACESSÓRIAS	VALOR DO IPI	VALOR APROX DOS TRIBUTOS	VALOR TOTAL DA NOTA			
0,00	0,00	0,00	0,00	0,00	0,00	736,50			

TRANSPORTADOR/VOLUMES TRANSPORTADOS						
RAZÃO SOCIAL		FRETE POR CONTA	CÓDIGO ANTT	PLACA DO VEÍCULO	UF	CNPJ/CPF
		0 - Rem.				
ENDEREÇO			MUNICÍPIO		UF	INSCRIÇÃO ESTADUAL
QUANTIDADE	ESPÉCIE	MARCA	NÚMERAÇÃO		PESO BRUTO	PESO LÍQUIDO

DADOS DO PRODUTO/SERVIÇO														
COD. PROD.	DESCRIÇÃO DO PRODUTO/SERVIÇO	NCM SH	CSOSN	CFOP	UNID.	QUANT.	VALOR UNITARIO	VALOR TOTAL	B.CALC. ICMS	VALOR ICMS	VALOR IPI	ALÍQUOTAS		VALOR APROX. DOS TRIBUTOS
												ICMS	IPI	
75	RECARGA PARA PILOTO COM 500ML	96082000	0 400	5102	UNID	3,000	86,800	260,40	0,00	0,00	0,00	0,00	0,00	0,00
58	APAGADOR PARA QUADRO BRANCO	96039000	0 400	5102	UNID	10,000	8,000	80,00	0,00	0,00	0,00	0,00	0,00	0,00
32	CARTOLINA DUPLA FACE - CORES	48201000	0 400	5102	UNID	50,000	1,000	50,00	0,00	0,00	0,00	0,00	0,00	0,00
124	EMBORRACHADO E.V.A	39261000	0 400	5102	FL	30,000	1,700	51,00	0,00	0,00	0,00	0,00	0,00	0,00
66	TNT - DIVERSAS CORES	56039290	0 400	5102	MT.	69,000	1,900	131,10	0,00	0,00	0,00	0,00	0,00	0,00
46	ISOPOR 1,5mm	35069190	0 400	5102	UNID.	40,000	4,100	164,00	0,00	0,00	0,00	0,00	0,00	0,00

DADOS ADICIONAIS	
INFORMAÇÕES COMPLEMENTARES DOCUMENTO EMITIDO POR ME OU EPP OPTANTE PELO SIMPLES NACIONAL; NAO G EPA DIREITO A CREDITO FISCAL DE IPI;	RESERVADO AO FISCO

11 983.172/0001-88

R. ABEL BAZAR E
PAPELARIA LTDA-ME
RUA GERALDO VIEIRA - Casa 3
Bairro: CENTRO - CEP: 25.030-650
MONTA ARAUJO-RJ

Compare com o original

ADQUIRIDO COM RECURSOS
DO FNDE/PDDE
Nome do aluno: _____

RECEBEMOS _____

CNPJ _____

A IMPORTANCIA DE R\$ _____

PAG. ATRAVES DO CHEQUE Nº _____
DE _____ DO BANCO _____

[Handwritten Signature]
R. ABEL BAZAR E PAPELARIA LTDA-ME

ATESTO QUE O PRODUTO / SERVIÇO FOI
ENTREGUE / PRESTADO EM, _____
Zuleika de Moraes
ASSINATURA POR EXTENSO - CARGO - MATRICULA
Francide R de M de Abreu
ASSINATURA POR EXTENSO - CARGO - MATRICULA
ADQUIRIDO COM RECURSOS DO FNDE

**MARCOS PAULO DA SILVA
MATERIAL DE CONSTRUCAO**

DANFE
Documento Auxiliar da Nota
Fiscal Eletrônica

0 - Entrada
1 - Saída **1**
Nº 000.040.020
SÉRIE: 1
Página 1 de 1

CONTROLE DO FISCO



CHAVE DE ACESSO
3319 0407 5841 6900 0185 5500 1000 0400 2015 1921 8032

Consulta de autenticidade no portal nacional da
NF-e www.nfe.fazenda.gov.br/portal ou no site
da Sefaz Autorizadora

R CIRENE MORAES COSTA, 403 - - NOVA BELEM, Japeri, RJ -
CEP: 26433205

NATUREZA DA OPERAÇÃO
REVENDA DE MERCADORIA

PROTOCOLO DE AUTORIZAÇÃO DE USO
333190052433434 - 16/04/2019 07:40

INSCRIÇÃO ESTADUAL
78014440

INSCRIÇÃO ESTADUAL DO SUBST. TRIB.

CNPJ
07.584.169/0001-85

DESTINATÁRIO/REMETENTE

NOMERAZÃO SOCIAL ASSOCIACAO DE PAIS E MESTRES DA ESCOLA MUNICIPALIZADA DE JA		CNPJ/CPF 01.130.159/0001-93	DATA DA EMISSÃO 16/04/2019
ENDEREÇO ETR JAPERI, S/N -		BAIRRO/DISTRITO JACERUBA	CEP 26433-230
MUNICÍPIO Nova Iguaçu		UF RJ	INSCRIÇÃO ESTADUAL
FONE/FAX		UF	HORA DE ENTRADA/SAÍDA 10:00

FATURA

CÁLCULO DO IMPOSTO

BASE DE CÁLCULO DO ICMS 0,00	VALOR DO ICMS 0,00	BASE DE CÁLCULO DO ICMS ST 0,00	VALOR DO ICMS ST 0,00	VALOR TOTAL DOS PRODUTOS 942,50
VALOR DO FRETE 0,00	VALOR DO SEGURO 0,00	DESCONTO 0,00	OUTRAS DESPESAS ACESSÓRIAS 0,00	VALOR DO IPI 0,00
				VALOR TOTAL DA NOTA 942,50

TRANSPORTADOR/VOLUMES TRANSPORTADOS

RAZÃO SOCIAL		FRETE POR CONTA 0-Remetente (CIF)	CÓDIGO ANTT	PLACA DO VEÍCULO	UF	CNPJ/CPF
ENDEREÇO			MUNICÍPIO		UF	INSCRIÇÃO ESTADUAL
QUANTIDADE	ESPÉCIE	MARCA	NUMERAÇÃO	PESO BRUTO	PESO LÍQUIDO	

DADOS DO PRODUTO/SERVIÇO

CODIGO	DESCRIÇÃO DO PRODUTO/SERVIÇO	NCM/SH	CST	CFOP	UNID.	QTD.	VLR. UNIT.	VLR. TOTAL	BC ICMS	VLR. ICMS	VLR. IPI	ALÍQ. ICMS	ALÍQ. IPI
01	TINTAS BR NENA	32100010	0400	5102	UN	2,0000	69,0000	138,00					
02	LIQUI BRILHO	32089010	0400	5102	UN	4,0000	28,0000	112,00					
03	PINCEIS 11/2	96033000	0400	5102	UN	3,0000	3,5000	17,50					
04	PINCEL 2	96033000	0400	5102	UN	5,0000	5,4000	27,00					
05	PINCEL 3	96033000	0400	5102	UN	5,0000	8,0000	40,00					
06	CORANTES	32041700	0400	5102	UN	40,0000	2,5000	100,00					
07	CSN	25232910	0400	5102	UN	8,0000	18,0000	144,00					
10	AREIA	25059000	0400	5102	MT	2,0000	60,0000	120,00					
11	PEDRA	25171000	0400	5102	MT	2,0000	95,0000	190,00					
12	COLAFIX	33059000	0400	5102	UN	6,0000	9,0000	54,00					

CÁLCULO DO ISSQN

INSCRIÇÃO MUNICIPAL	VALOR TOTAL DOS SERVIÇOS	BASE DE CÁLCULO DO ISSQN	VALOR DO ISSQN
---------------------	--------------------------	--------------------------	----------------

DADOS ADICIONAIS

INFORMAÇÕES COMPLEMENTARES	RESERVADO AO FISCO
----------------------------	--------------------

ATESTO QUE O PRODUTO / SERVIÇO FOI
ENTREGUE / PRESTADO EM, _____

Zuleika Moraes profª 30699142 - 6
ASSINATURA POR EXTENSO - CARGO - MATRÍCULA

Maria Paulina Nozama profª
ASSINATURA POR EXTENSO - CARGO - MATRÍCULA

ADQUIRIDO COM RECURSOS DO FNDE

ADQUIRIDO COM RECURSOS
DO FNDE/PDDE
Nº _____

Confere com o original

Kalunga.com
 KALUNGA COM. E IND. GRÁFICA LTDA.
 ACK: 11 3346-9966
 www.kalunga.com

DANFE
 DOCUMENTO AUXILIAR DA
 NOTA FISCAL ELETRÔNICA

0 - ENTRADA
 1 - SAÍDA

Nº SÉRIE FOLHA
 109000 1/1



CHAVE DE ACESSO
 3319 1043 2838 1100 5461 5500 1000 1090 0013 2590 3493

Av Nilo Pecanha, 639
 Centro
 Nova Iguaçu-RJ

Consulta de autenticidade no portal nacional da NF-e
 www.nfe.fazenda.gov.br/portal ou no site da Sefaz autorizada

NATUREZA DA OPERAÇÃO: SAÍDA DE VENDA
 INSCRIÇÃO ESTADUAL: 78354500
 DADOS DA NF-e: 333190142318248
 INSCRIÇÃO ESTADUAL DO SUBST. TRIBUTÁRIO: 333190142318248
 INSCRIÇÃO NO C.N.P.J.: 43.203.811/0054-61
 DATA DA EMISSÃO: 08/10/2019 12:09:13

DESTINATÁRIO / REMETENTE: Associação de Pais e Mestres da Escola Municipalizada de Jac
 ENDEREÇO: R Japeri, 1 sn
 MUNICÍPIO: Japeri
 FONE / FAX: 2668-8262
 BAIRRO / DISTRITO: Jaceruba
 CEP: 26455-160
 U.F.: RJ
 INSCR. ESTADUAL Nº: RT
 INSCR. C.N.P.J./C.P.F. (M.F) Nº: 01.130.159/0001-93
 DATA DA EMISSÃO: 08/10/2019
 DATA DA SAÍDA / ENTRADA: 08/10/2019
 HORA DA SAÍDA: 12:09:13

CÁLCULO DO IMPOSTO

VALOR DO I.C.M.S.	0,00	BASE DE CÁLCULO DO I.C.M.S. SUBST.	0,00	VALOR DO I.C.M.S. SUBSTITUIÇÃO	0,00	VALOR TOTAL DOS PRODUTOS	397,60
VALOR DO SEGURO	0,00	DESKONTO	0,00	OUTRAS DESPESAS ACESSÓRIAS	0,00	VALOR TOTAL DO I.P.I.	0,00
VALOR DO I.P.I.	0,00	VALOR TOTAL DA NOTA	0,00				397,60

TRANSPORTADOR / VOLUMES TRANSPORTADOS

QUANTIDADE	1	ESPECIE	CX	MARCA		NUMERO		PESO BRUTO	3,7	PESO LIQUIDO	3,700
------------	---	---------	----	-------	--	--------	--	------------	-----	--------------	-------

QUANTIDADE	ESPECIE	MARCA	NUMERO	PESO BRUTO	PESO LIQUIDO	VALOR TOTAL	VALOR DO I.C.M.S.
1	CX			3,7	3,700	397,60	0,00

CÁLCULO DO ISSQN

INSCRIÇÃO MUNICIPAL	VALOR TOTAL DOS SERVIÇOS	0,00	BASE DE CÁLCULO DO ISSQN	0,00	VALOR DO ISSQN	0,00
---------------------	--------------------------	------	--------------------------	------	----------------	------

DADOS ADICIONAIS

INFORMAÇÕES COMPLEMENTARES: Val Aprox Tributos: R\$ 137,49 (35%) Fonte: IBPT
 Em caso de devolução e necessario emitir Nota Fiscal de Devolucao
 PROCON: Rua da Ajuda, 5 - RJ - DisqueProcon: 151ALERJ: Rua da Alfandega, 8 - RJ - F: 0000-2827060

RESERVADO AO FISCO

Vertical text on the left side of the page, likely bleed-through from the reverse side of the document.

ADQUIRIDO COM RECURSOS DO FNDE/PDDE
Número de Conta: _____

Confere com o original

08/10/19

UNIVERSIDADE FEDERAL DO RIO DE JANEIRO

Professora: Vanessa G. Vieira
Matrícula: 10/7063563

43.283.811/0004-04
IE: 71.300.000
KALLINGA COM LINGUAGEM LIBA
Av. Nilo Peçanha, 510 - Lins 03 e 03
Centro - CEP: 26.215-011
NOVA IGUAÇU-RJ

ATESTO QUE O PRODUTO / SERVIÇO FOI ENTREGUE / PRESTADO EM, _____
Vanessa G. Vieira (professora 10/7063563)
ASSINATURA POR EXTENSO - CARGO - MATRÍCULA
Franciele Rde M do Carmo Profª 106966311
ASSINATURA POR EXTENSO - CARGO - MATRÍCULA
ADQUIRIDO COM RECURSOS DO FNDE

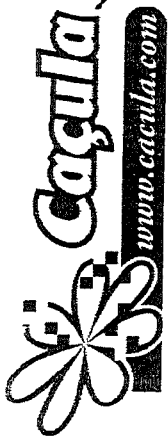

PARCO MERCIO E SERVICOS LTDA
 ROD PRESIDENTE DUTRA
 BLOCO 01 / NUMERO 13900
 JARDIM TROPICAL - NOVA IGUAÇU - RJ
 CEP: 26.015-005 - SAC 4020 - 0220

DANFE
 DOCUMENTO AUXILIAR
 DA NOTA FISCAL
 ELETRÔNICA

0 - ENTRADA
 1 - SAÍDA

Nº **31383**
 SÉRIE **1**
 FOLHA **2 / 3**



CHAVE DE ACESSO
3319 1005 2140 5300 2172 5500 1000 0313 8313 7384 8450

Consulta de autenticidade no portal nacional da NF-e
 www.nfe.fazenda.gov.br/portal ou no site da Sefaz Autorizadora

NATUREZA DA OPERAÇÃO
VENDAS DE MERCADORIA

INSCRIÇÃO ESTADUAL **87201945**

INSCRIÇÃO ESTADUAL SUBST. TRIBUTÁRIA

DADOS DA NF-e PROTOCOLO DE AUTORIZAÇÃO DE USO
 33190150271899 23/10/2019 16:54:35-03:00

CNPJ **05.214.053/0021-72**

CÓD. PROD.	DESCRIÇÃO DOS PRODUTOS	NCM/SH	C.S.T.	CFOP	UN.	QUANT.	V. UNITÁRIO	V. TOTAL	BC. ICMS	V. ICMS	ALÍQUOTAS ICMS	V. IPI
530059	vBCFCP = 12,90, pFCP = 2,00%, vFCP = 0,26, vBCFCPST = 0,00, pFCPST = 0,00%, vFCPST = 0,00 CARTOLINA DUPLA FACE 48X66 110G/M2 VERMELHO 020 ATACADO - PCT C70 - NOVAPRINT	48102990	000	5102	PC	1,0000	12,9000	12,90	12,90	2,32	18,00	0,00
143397	vBCFCP = 12,90, pFCP = 2,00%, vFCP = 0,26, vBCFCPST = 0,00, pFCPST = 0,00%, vFCPST = 0,00 COLA PLÁSTICA 50GRS CASCOREZ VERDE ATACADO - IND UNID - HENKEL	35061090	000	5102	UN	2,0000	10,6200	21,24	21,24	3,82	18,00	0,00
180382	vBCFCP = 21,24, pFCP = 2,00%, vFCP = 0,42, vBCFCPST = 0,00, pFCPST = 0,00%, vFCPST = 0,00 COLA PLÁSTICA 50GRS ATACADO - IND UNID - ACRILEX	35069190	000	5102	UN	10,0000	9,7000	97,00	97,00	17,46	18,00	0,00
305776	ENVOLPE KRAFT NATURAL 23X32 80GR R.SKN 332 ATACADO - CAIXA C/100 - SCRITY	48171000	060	5405	CX	3,0000	17,9000	53,70	0,00	0,00	0,00	0,00
1441	FITA ADESIVA 12X30 POLISIL ROTULO VERDE R.80309025 ATACADO - PCT C/10 - ADELBRAS	39191090	200	5102	PC	1,0000	6,6000	6,60	6,60	1,19	18,00	0,00
357230	vBCFCP = 5,60, pFCP = 2,00%, vFCP = 0,13, vBCFCPST = 0,00, pFCPST = 0,00%, vFCPST = 0,00 FITA ADESIVA 18X30 DUPLA FACE KIT R.24299-06 ATACADO - PCT C/4 - KIT	39191090	200	5102	PC	2,0000	17,5000	35,00	35,00	6,30	18,00	0,00
523917	vBCFCP = 35,00, pFCP = 2,00%, vFCP = 0,70, vBCFCPST = 0,00, pFCPST = 0,00%, vFCPST = 0,00 FITA P/EMB. 45X45 KIT TRANSPARENTE 2300 TORRE ATACADO - PCT C/4 - KIT	39191090	000	5102	PC	5,0000	8,2000	41,00	41,00	7,38	18,00	0,00
234373	vBCFCP = 41,00, pFCP = 2,00%, vFCP = 0,82, vBCFCPST = 0,00, pFCPST = 0,00%, vFCPST = 0,00 LÁPIS GRAFITE KIT N 2 PRETO REF.8001B ATACADO - CAIXA C/144 - KIT	96091000	200	5102	CX	3,0000	26,9000	80,70	80,70	14,53	18,00	0,00
173730	MARCADOR P/OUADRO BRANCO WBMA RECAREGAVEL AZUL ATACADO - CAIXA C/12 - PILOT	96082000	260	5405	CX	3,0000	112,9000	338,70	0,00	0,00	0,00	0,00
115619	MASSA PMODELAR SOFT 500GR 101 VERDE ATACADO - IND UNID - ACRILEX	34070010	000	5102	UN	1,0000	8,7000	8,70	8,70	1,57	18,00	0,00
115622	vBCFCP = 8,70, pFCP = 2,00%, vFCP = 0,17, vBCFCPST = 0,00, pFCPST = 0,00%, vFCPST = 0,00 MASSA PMODELAR SOFT 500GR 102 AMARELO LIMAO ATACADO - IND UNID - ACRILEX	34070010	000	5102	UN	1,0000	8,7000	8,70	8,70	1,57	18,00	0,00
115618	vBCFCP = 8,70, pFCP = 2,00%, vFCP = 0,17, vBCFCPST = 0,00, pFCPST = 0,00%, vFCPST = 0,00 MASSA PMODELAR SOFT 500GR 105 LARANJA ATACADO - IND UNID - ACRILEX	34070010	000	5102	UN	2,0000	8,7000	17,40	17,40	3,13	18,00	0,00
115616	vBCFCP = 17,40, pFCP = 2,00%, vFCP = 0,35, vBCFCPST = 0,00, pFCPST = 0,00%, vFCPST = 0,00 MASSA PMODELAR SOFT 500GR 107 MARAVILHA ATACADO - IND UNID - ACRILEX	34070010	000	5102	UN	3,0000	8,7000	26,10	26,10	4,70	18,00	0,00
115624	vBCFCP = 26,10, pFCP = 2,00%, vFCP = 0,52, vBCFCPST = 0,00, pFCPST = 0,00%, vFCPST = 0,00 MASSA PMODELAR SOFT 500GR 109 AZUL ATACADO - IND UNID - ACRILEX	34070010	000	5102	UN	3,0000	8,7000	26,10	26,10	4,70	18,00	0,00
348470	vBCFCP = 26,10, pFCP = 2,00%, vFCP = 0,52, vBCFCPST = 0,00, pFCPST = 0,00%, vFCPST = 0,00 MASSA PMODELAR SOFT 500GR 516 VIOLETA ATACADO - IND UNID - ACRILEX	34070010	000	5102	UN	2,0000	8,7000	17,40	17,40	3,13	18,00	0,00
59335	vBCFCP = 17,40, pFCP = 2,00%, vFCP = 0,35, vBCFCPST = 0,00, pFCPST = 0,00%, vFCPST = 0,00 PAPEL CHAMEQUINHO A4 75G 100FELS AMARELO ATACADO - PCT UNID - CHAMEX	48025610	060	5405	PC	3,0000	5,1000	15,30	0,00	0,00	0,00	0,00
59339	vBCFCP = 17,40, pFCP = 2,00%, vFCP = 0,35, vBCFCPST = 0,00, pFCPST = 0,00%, vFCPST = 0,00 PAPEL CHAMEQUINHO A4 75G 100FELS AZUL ATACADO - PCT UNID - CHAMEX	48025610	060	5405	PC	3,0000	5,1000	15,30	0,00	0,00	0,00	0,00
59340	vBCFCP = 17,40, pFCP = 2,00%, vFCP = 0,35, vBCFCPST = 0,00, pFCPST = 0,00%, vFCPST = 0,00 PAPEL CHAMEQUINHO A4 75G 100FELS ROSA ATACADO - PCT UNID - CHAMEX	48025610	060	5405	PC	2,0000	5,1000	10,20	0,00	0,00	0,00	0,00
59338	vBCFCP = 17,40, pFCP = 2,00%, vFCP = 0,35, vBCFCPST = 0,00, pFCPST = 0,00%, vFCPST = 0,00 PAPEL CHAMEQUINHO A4 75G 100FELS VERDE ATACADO - PCT UNID - CHAMEX	48025610	060	5405	PC	2,0000	5,1000	10,20	0,00	0,00	0,00	0,00
2438	PASTA CATALOGO C/30 PLÁSTICOS COMBATE 122 ATACADO - IND UNID - ACP	42021210	060	5405	UN	3,0000	9,4000	28,20	0,00	0,00	0,00	0,00
6144	PASTA MODELO 17 AZUL ATACADO - PCT C/50 - IMPRIMO	42021210	060	5405	PC	1,0000	40,8000	40,80	0,00	0,00	0,00	0,00
179642	PASTA SUSPENSÃO QUALITY C/100 PLÁSTICO R.5108B ATACADO - PCT C/10 - POLYCARD	48209000	060	5405	PC	5,0000	27,0000	135,00	0,00	0,00	0,00	0,00
486167	PASTA TRANSF. ABEWLAST OF A-02 B AZUL ATACADO - PCT C/10 - PLASCONY	42021210	060	5405	PC	2,0000	15,4000	30,80	0,00	0,00	0,00	0,00
137423	PISTOLA P COLA QUENTE GRANDE HF 042 ATACADO - IND UNID - KIT	85167990	260	5405	UN	2,0000	15,2500	30,50	0,00	0,00	0,00	0,00
640482	PLÁSTICO AUTO ADES. CONTACT OPACO AZUL CEU K.6543C/2 ATACADO - ROLO C/2MTS -	39199080	000	5102	RL	2,0000	10,9000	21,80	21,80	3,92	18,00	0,00

DADOS DO PRODUTO/SERVICOS

2020/015057

70

Compre com o melhor preço

05.214.053/0021-72

PARCO PAPELARIA LTDA

Rodovia Presidente Dutra, 13.900
Jardim Tropical - CEP: 26.015.005
Nova Iguaçu - RJ

S

RECURSO COM RECURSO DO FNDE/PDDE

ATESTO QUE O PRODUTO / SERVIÇO FOI ENTREGUE / PRESTADO EM, 1 / 1
ASSINATURA POR EXTENSO - CARGO - MATRÍCULA
Edilson de S. do Nascimento de 69272-5
ASSINATURA POR EXTENSO - CARGO - MATRÍCULA
Edilson de S. do Nascimento de 69272-5
PROJURIDO COM RECURSOS DO FNDE



PARC COMERCIO E SERVICOS LTDA
 ROD PRESIDENTE DUTRA
 BLOCO 01 / NUMERO 13900
 JARDIM TROPICAL - NOVA IGUAÇU - RJ
 CEP: 26.015-005 - SAC 4020 - 0220

DANFE
 DOCUMENTO AUXILIAR
 DA NOTA FISCAL
 ELETRÔNICA

0 - ENTRADA **1**
 1 - SAÍDA

Nº **31383**
 SÉRIE **1**
 FOLHA **1 / 3**



CHAVE DE ACESSO
3319 1005 2140 5300 2172 5500 1000 0313 8313 7384 8450

Consulta de autenticidade no portal nacional da NF-e
 www.nfe.fazenda.gov.br/portal ou no site da Sefaz Autorizadora

NATUREZA DA OPERAÇÃO
VENDAS DE MERCADORIA

INSCRIÇÃO ESTADUAL **87201945**

INSCRIÇÃO ESTADUAL SUBST. TRIBUTÁRIA

NOME/RAZÃO SOCIAL
ASSOCIAÇÃO DE PAIS E MESTRES DA E M DE JACERUBA

ENDERECO
ESTRADA JAPERI

MUNICÍPIO
NOVA IGUAÇU

FAIXA / DUPLICATA

UF **RJ**

INSCRIÇÃO ESTADUAL **26210-000**

CNPJ/CPF
01.130.159/0001-93

DATA DE EMISSÃO
23/10/2019

DATA DE ENTREGA DA MERCADORIA
23/10/2019

HORA DE SAÍDA
16:53:55

BASE DE CÁLCULO DO ICMS **1.023,82**

VALOR DO SEGURO **0,00**

VALOR DO ICMS **184,29**

DESCONTO **0,00**

BASE DE CÁLCULO DO ICMS DE SUBSTITUIÇÃO **0,00**

VALOR DO ICMS DE SUBSTITUIÇÃO **0,00**

VALOR TOTAL DOS PRODUTOS **1.952,58**

VALOR DO FRETE **0,00**

OUTRAS DESPESAS ACESSÓRIAS **0,00**

VALOR TOTAL DO IPI **0,00**

VALOR TOTAL DA NOTA **1.952,58**

RAZÃO SOCIAL

ENDERECO

QUANTIDADE

ESPECIE

VOLUME(S)

MARCA

MUNICÍPIO

9 - Sem Frete

CÓDIGO ANTT

PLACA DO VEÍCULO REBOQUE

UF

UF

INSCRIÇÃO ESTADUAL

PESO LÍQUIDO

CÓD. PROD.	DESCRIÇÃO DOS PRODUTOS	NCM/SH	C.S.T.	CFOP	UN.	QUANT.	V. UNITARIO	V. TOTAL	BC. ICMS	V. ICMS	ALÍQUOTA (%)	V. IPI
198119	APAGADOR P/QUADRO BRANCO KIT-PRO WE0002 ATACADO - CAIXA UNID - KIT vBCFCP = 118,00, pFCP = 2,00%, vFCP = 2,36, vBCFCPST = 0,00, pFCPST = 0,00%	96039000	200	5102	CX	20,0000	5,9000	118,00	118,00	21,24	18,00	0,00
267192	BARBANTE ALGODAO 08 FIOS 130 METROS ATACADO - IND UNID - KOREA vBCFCP = 10,20, pFCP = 2,00%, vFCP = 0,20, vBCFCPST = 0,00, pFCPST = 0,00%	52053100	000	5102	UN	3,0000	3,4000	10,20	10,20	1,84	18,00	0,00
59372	BLOCO LAY OUT A4 120GRS 7154 BRANCO ATACADO - IND UNID - GANSON	48025792	060	5405	UN	2,0000	16,9000	33,80	0,00	0,00	0,00	0,00
374474	BORRACHA EVA 40X48X1,5MM AZUL EVA-038 ATACADO - PCT C/10 - KIT	39261000	260	5405	PC	1,0000	10,4000	10,40	0,00	0,00	0,00	0,00
481483	BORRACHA EVA 40X48X1,5MM SORTIDO EVA-100 ATACADO - PCT C/10 - KIT	39261000	260	5405	PC	3,0000	10,4000	31,20	0,00	0,00	0,00	0,00
125573	BORRACHA MERCUR 20. R.1004-01 ATACADO - CAIXA C/20 - MERCUR vBCFCP = 39,90, pFCP = 2,00%, vFCP = 0,26, vBCFCPST = 0,00, pFCPST = 0,00%	40169200	000	5102	CX	3,0000	13,3000	39,90	39,90	7,18	18,00	0,00
339593	CANETA KIT FI PONTA MEDIA 1,0 MM AZUL ATACADO - CAIXA C/50 - KIT	96081000	260	5405	CX	2,0000	24,7500	49,50	0,00	0,00	0,00	0,00
339594	CANETA KIT FI PONTA MEDIA 1,0 MM PRETO ATACADO - CAIXA C/50 - KIT	96081000	260	5405	CX	2,0000	24,7500	49,50	0,00	0,00	0,00	0,00
530070	CARTOLINA DUPLA FACE 48X66 110GM2 AZUL ROYAL - 098 ATACADO - PCT C/20 - NOVAPRINT vBCFCP = 12,90, pFCP = 2,00%, vFCP = 0,26, vBCFCPST = 0,00, pFCPST = 0,00%	48102990	000	5102	PC	1,0000	12,9000	12,90	12,90	2,32	18,00	0,00
530065	CARTOLINA DUPLA FACE 48X66 110GM2 VERDE BAND 061 ATACADO - PCT C/20 - NOVAPRINT	48102990	000	5102	PC	1,0000	12,9000	12,90	12,90	2,32	18,00	0,00

RESERVADO AO FISCO
 VALORES TOTAIS DO FUNDO DE COMBATE A POBREZA (FCP): vFCP = 16,92, vFCPST = 0,00

INFORMAÇÕES COMPLEMENTARES
 VENDA PRESENCIAL // VENDEDOR: ROSILIANA OLIVEIRA PEDIDO: 415846/ PAGAMENTO: CARTAO DEBITO / ALIQ. 18% BASE C. 1023,82 V.ICMS 184,29 / IMPOSTO RETIDO POR SUBSTITUIÇÃO CONFORME RICMS RJ ART 27 LIVRO II, INC. II, LIVRO II, ANEXO I ART 2 LIVRO II / PROCON: RUA DA AURDA, 05, SUBSLOLO, CENTRO RIO DE JANEIRO RJ. TEL: (21)151. / COMISSÃO DE DEFESA DO CONSUMIDOR ALERJ TEL: (21)2388 8418 RUA ALFANDEGA, 08 CENTRO RJ / VAL.APROX DOS TRIBUTOS FED. R 145,97(7,48%) / VAL.APROX DOS TRIBUTOS EST. R 368,57(18,88%) FONTE:IBPT

RECEBI(MOS) DE PARCO COMERCIO E SERVICOS LTDA, OS PRODUTOS CONSTANTES DA DANFE INDICADA AO LADO:

IDENTIFICAÇÃO E ASSINATURA DO RECEBEDOR

DATA RECEBIMENTO

Nº 31383

SÉRIE 1

2020/015037

73

05.214.053/0021-72

PARCO PAPELARIA LTDA

Rodovia Presidente Dutra, 13.900
Jardim Tropical - CEP: 26.015.005
Nova Iguaçu - RJ

CA

Outros com o número

ADQUIRIDO COM RECURSOS
DO FNDE/PDDE

ATESTO QUE O PRODUTO / SERVIÇO FC.
ENTREGUE / PRESTADO EM _____
ASSINATURA POR EXTENSO: Roberto Henrique
Selo da I de 10/678 55291
ASSINATURA POR EXTENSO - CARGO - MATRÍCULA: Roberto Henrique
ADQUIRIDO COM RECURSOS DO FNDE

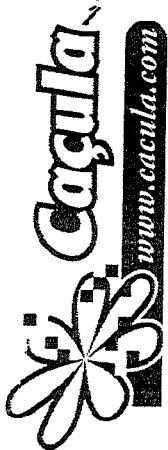

PARCC COMERCIO E SERVICOS LTDA
 ROD PRESIDENTE DUTRA
 BLOCO 01 / NUMERO 13900
 JARDIM TROPICAL - NOVA IGUAÇU - RJ
 CEP: 26.015-005 - SAC 4020 - 0220

DANFE
 DOCUMENTO AUXILIAR
 DA NOTA FISCAL
 ELETRÔNICA
 0 - ENTRADA
 1 - SAIDA
 Nº 31383
 SÉRIE 1
 FOLHA 3 / 3

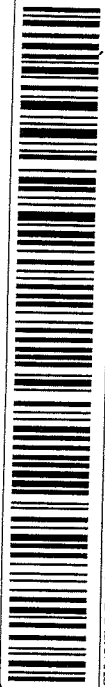

CHAVE DE ACESSO
3319 1005 2140 5300 2172 5500 1000 0313 8313 7384 8450
 Consulta de autenticidade no portal nacional da NF-e
 www.nfe.fazenda.gov.br/portal ou no site da Sefaz Autorizadora

INSCRIÇÃO ESTADUAL 87201945
 INSCRIÇÃO ESTADUAL SUBST. TRIBUTÁRIA
 DADOS DA NF-e
 PROTOCOLO DE AUTORIZAÇÃO DE USO
 33190150271189 23/10/2019 16:54:35-03:00
 CNPJ
05.214.053/0021-72

CÓD. PROD.	DESCRIÇÃO DOS PRODUTOS	NCM/SH	C.S.T.	CFOP	UN.	QUANT.	V. UNITÁRIO	V. TOTAL	BC. ICMS	V. ICMS	ALÍQUOTAS ICMS (%)	V. IPI
391012	PLAVITEC vBCFCP = 21,80, pFCP = 2,00%, vFCP = 0,44, vBCFCPST = 0,00, pFCPST = 0,00%, vFCPST = 0,00 PLASTICO AUTO ADHS. PLASTCOVER CRISTAL GOLD R.C11050 ATACADO - ROLO C/2MTS -	39199090	000	5102	RL	1,0000	8,5000	8,50	8,50	1,53	18,00	0,00
494131	PLAVITEC vBCFCP = 8,50, pFCP = 2,00%, vFCP = 0,17, vBCFCPST = 0,00, pFCPST = 0,00%, vFCPST = 0,00 TINTA P/MARCADOR P/QUADRO BRANCO 500ML AZUL - ATACADO - IND UNID - RADEX	32159000	000	5102	UN	4,0000	55,8300	223,32	223,32	40,20	18,00	0,00
590132	vBCFCP = 0,00 CADERNO NUMERADO 50FLS SEM MARGEM R 233528 VAREJO - IND UNID - TILIBRA	48202000	060	5405	UN	4,0000	5,2100	20,84	0,00	0,00	0,00	0,00
4231	CLIPS GALVANIZADO 00 - 2/0 VAREJO - CAIXA C/100 - BACCCHI vBCFCP = 23,00, pFCP = 2,00%, vFCP = 0,46, vBCFCPST = 0,00, pFCPST = 0,00%, vFCPST = 0,00	83059000	000	5102	CX	10,0000	2,3000	23,00	23,00	4,14	18,00	0,00
4237	CLIPS GALVANIZADO 4/0 R.0808-4 VAREJO - CAIXA C/50 - BACCCHI vBCFCP = 11,50, pFCP = 2,00%, vFCP = 0,23, vBCFCPST = 0,00, pFCPST = 0,00%, vFCPST = 0,00	83059000	000	5102	CX	5,0000	2,3000	11,50	11,50	2,07	18,00	0,00
4228	CLIPS GALVANIZADO 8/0 VAREJO - CAIXA C/25 - BACCCHI vBCFCP = 14,95, pFCP = 2,00%, vFCP = 0,30, vBCFCPST = 0,00, pFCPST = 0,00%, vFCPST = 0,00	83059000	000	5102	CX	5,0000	2,9900	14,95	14,95	2,69	18,00	0,00
370594	PAPEL CREPOM COMUM AZUL CLARO VAREJO - IND UNID - NOVAPRINT	48081000	060	5405	UN	2,0000	0,9900	1,98	0,00	0,00	0,00	0,00
359547	PAPEL CREPOM COMUM AZUL ESCURO VAREJO - IND UNID - NOVAPRINT	48081000	060	5405	UN	2,0000	0,9900	1,98	0,00	0,00	0,00	0,00
359551	PAPEL CREPOM COMUM PRETO VAREJO - IND UNID - NOVAPRINT	48081000	060	5405	UN	1,0000	0,9900	0,99	0,00	0,00	0,00	0,00
370595	PAPEL CREPOM COMUM ROSA PINK VAREJO - IND UNID - NOVAPRINT	48081000	060	5405	UN	3,0000	0,9900	2,97	0,00	0,00	0,00	0,00
359553	PAPEL CREPOM COMUM VERDE BANDEIRA VAREJO - IND UNID - NOVAPRINT	48081000	060	5405	UN	3,0000	0,9900	2,97	0,00	0,00	0,00	0,00
370507	PAPEL CREPOM ENCHERADO IMPERMEAVEL AMARELO VAREJO - IND UNID - NOVAPRINT	48081000	060	5405	UN	3,0000	1,9900	2,97	0,00	0,00	0,00	0,00
370522	PAPEL CREPOM ENCHERADO IMPERMEAVEL VERMELHO VAREJO - IND UNID - NOVAPRINT	48081000	060	5405	UN	4,0000	1,9900	7,96	0,00	0,00	0,00	0,00
145134	TELA P/ PINTURA 30X30 MADRI VAREJO - IND UNID - CAKVALHO TELAS vBCFCP = 128,01, pFCP = 2,00%, vFCP = 2,56, vBCFCPST = 0,00, pFCPST = 0,00%, vFCPST = 0,00	59019000	000	5102	UN	17,0000	7,5300	128,01	128,01	23,04	18,00	0,00

DADOS DO PRODUTO/SERVIÇOS

2020/015057

05.214.053/0021-72

PARCO PAPELARIA LTDA

Rodovia Presidente Dutra, 13.900
Jardim Tropical - CEP: 26.015-005
Nova Iguaçu - RJ

SM

CONTINUA COM O RECURSO

ADQUIRIDO COM RECURSOS
DO FNDE/PDDE

ATESTO QUE O PRODUTO / SERVIÇO FC
ENTREGUE / PRESTADO EM 23 / 10 / 2019
ASSINATURA POR EXTENSO - CARGO MATRÍCULA
Edilene de S. de Souza cargo cargo 10/698.952.91
ASSINATURA POR EXTENSO - CARGO - MATRÍCULA
ADQUIRIDO COM RECURSOS DO FNDE

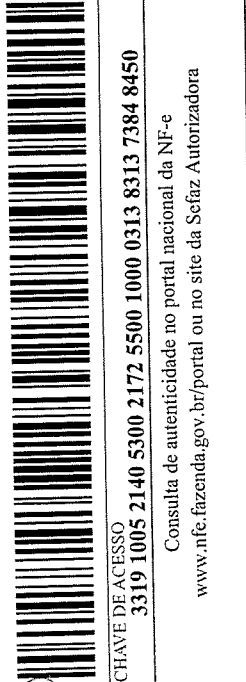

DANFE
DOCUMENTO AUXILIAR DA NOTA FISCAL ELETRONICA
0 - ENTRADA
1 - SAIDA
Nº 31383
SÉRIE 1
FOLHA 2/3

PARCO COMERCIO E SERVICOS LTDA
R. PRESIDENTE DUTRA
BLOCO 01 / NUMERO 13900
JARDIM TROPICAL - NOVA IGUAÇU - RJ
CEP: 26.015-005 - SAC 4020 - 0220



PROTÓCOLO DE AUTORIZAÇÃO DE USO
333190150271189 23/10/2019 16:54:35-03:00
DADOS DA NF-e
Nº 05.214.053/0021-72

CÓD. PROD.	DESCRIÇÃO DOS PRODUTOS	NCM/SH	C.S.T.	CFOP	UN.	QUANT.	V. UNITÁRIO	V. TOTAL	BC. ICMS	V. ICMS	ALÍQUOTAS ICMS	V. IPI
530059	vBCFCP = 2,90, pFCP = 2,00%, vFCP = 0,26, vBCFCPST = 0,00, pFCPST = 0,00%, vFCPST = 0,00 CARTOLINA DUPLA FACE 48X66 110G/M2 VERMELHO 020 ATACADO - PCT C/20 - NOVAPRINT	48102990	000	5102	PC	1,0000	12,9000	12,90	12,90	2,32	18,00	0,00
143397	vBCFCP = 2,90, pFCP = 2,00%, vFCP = 0,26, vBCFCPST = 0,00, pFCPST = 0,00%, vFCPST = 0,00 COLA PLÁSTICA 50MGRS CASCOREZ VERDE ATACADO - IND UNID - HENKEL	35061090	000	5102	UN	2,0000	10,6200	21,24	21,24	3,82	18,00	0,00
180382	vBCFCP = 2,90, pFCP = 2,00%, vFCP = 0,26, vBCFCPST = 0,00, pFCPST = 0,00%, vFCPST = 0,00 COLA PLÁSTICA 50MGRS ATACADO - IND UNID - ACRILEX	35069190	000	5102	UN	10,0000	9,7000	97,00	97,00	17,46	18,00	0,00
305776	vBCFCP = 2,90, pFCP = 2,00%, vFCP = 0,26, vBCFCPST = 0,00, pFCPST = 0,00%, vFCPST = 0,00 ENVELOPE KRAFT NATURAL 23X32 80GR R.SKN 332 ATACADO - CAIXA C/100 - SCRITY	48171000	060	5405	CX	3,0000	17,9000	53,70	0,00	0,00	0,00	0,00
1441	vBCFCP = 2,90, pFCP = 2,00%, vFCP = 0,26, vBCFCPST = 0,00, pFCPST = 0,00%, vFCPST = 0,00 FITA ADESIVA 12X30 POLISIL ROTULO VERDE R.803090025 ATACADO - PCT C/10 - ADELBRAS	39191090	200	5102	PC	1,0000	6,6000	6,60	6,60	1,19	18,00	0,00
357250	vBCFCP = 6,60, pFCP = 2,00%, vFCP = 0,13, vBCFCPST = 0,00, pFCPST = 0,00%, vFCPST = 0,00 FITA ADESIVA 18X30 DUPLA FACE KIT R.24299-06 ATACADO - PCT C/4 - KIT	39191090	200	5102	PC	2,0000	17,5000	35,00	35,00	6,30	18,00	0,00
523917	vBCFCP = 4,10, pFCP = 2,00%, vFCP = 0,82, vBCFCPST = 0,00, pFCPST = 0,00%, vFCPST = 0,00 FITA P/EMB. 48X45 KIT TRANSPARENTE 2300 TORRE ATACADO - PCT C/4 - KIT	39191090	000	5102	PC	5,0000	8,2000	41,00	41,00	7,38	18,00	0,00
234373	vBCFCP = 4,10, pFCP = 2,00%, vFCP = 0,82, vBCFCPST = 0,00, pFCPST = 0,00%, vFCPST = 0,00 LAPIS GRÁFITE KIT N 2 PRETO REF.8001B ATACADO - CAIXA C/144 - KIT	96091000	200	5102	CX	3,0000	26,9000	80,70	80,70	14,53	18,00	0,00
173730	vBCFCP = 35,00, pFCP = 2,00%, vFCP = 0,70, vBCFCPST = 0,00, pFCPST = 0,00%, vFCPST = 0,00 MARCADOR P/QUADRO BRANCO WBMA RECARREGAVEL AZUL ATACADO - CAIXA C/12 - PILOT	96082000	260	5405	CX	3,0000	112,9000	338,70	0,00	0,00	0,00	0,00
115619	vBCFCP = 8,70, pFCP = 2,00%, vFCP = 0,17, vBCFCPST = 0,00, pFCPST = 0,00%, vFCPST = 0,00 MASSA P/MODELAR SOFT 500GR 101 VERDE ATACADO - IND UNID - ACRILEX	34070010	000	5102	UN	1,0000	8,7000	8,70	8,70	1,57	18,00	0,00
115622	vBCFCP = 8,70, pFCP = 2,00%, vFCP = 0,17, vBCFCPST = 0,00, pFCPST = 0,00%, vFCPST = 0,00 MASSA P/MODELAR SOFT 500GR 102 AMARELO LÍMÃO ATACADO - IND UNID - ACRILEX	34070010	000	5102	UN	1,0000	8,7000	8,70	8,70	1,57	18,00	0,00
115618	vBCFCP = 17,40, pFCP = 2,00%, vFCP = 0,35, vBCFCPST = 0,00, pFCPST = 0,00%, vFCPST = 0,00 MASSA P/MODELAR SOFT 500GR 105 LARANJA ATACADO - IND UNID - ACRILEX	34070010	000	5102	UN	2,0000	8,7000	17,40	17,40	3,13	18,00	0,00
115616	vBCFCP = 17,40, pFCP = 2,00%, vFCP = 0,35, vBCFCPST = 0,00, pFCPST = 0,00%, vFCPST = 0,00 MASSA P/MODELAR SOFT 500GR 107 MARAVILHA ATACADO - IND UNID - ACRILEX	34070010	000	5102	UN	3,0000	8,7000	26,10	26,10	4,70	18,00	0,00
115624	vBCFCP = 26,10, pFCP = 2,00%, vFCP = 0,52, vBCFCPST = 0,00, pFCPST = 0,00%, vFCPST = 0,00 MASSA P/MODELAR SOFT 500GR 109 AZUL ATACADO - IND UNID - ACRILEX	34070010	000	5102	UN	3,0000	8,7000	26,10	26,10	4,70	18,00	0,00
348470	vBCFCP = 17,40, pFCP = 2,00%, vFCP = 0,35, vBCFCPST = 0,00, pFCPST = 0,00%, vFCPST = 0,00 MASSA P/MODELAR SOFT 500GR 516 VIOLETA ATACADO - IND UNID - ACRILEX	34070010	000	5102	UN	2,0000	8,7000	17,40	17,40	3,13	18,00	0,00
59335	vBCFCP = 17,40, pFCP = 2,00%, vFCP = 0,35, vBCFCPST = 0,00, pFCPST = 0,00%, vFCPST = 0,00 PAPEL CHAMEQUINHO A4 75G 100FELS AMARELO ATACADO - PCT UNID - CHAMEX	48025610	060	5405	PC	3,0000	5,1000	15,30	0,00	0,00	0,00	0,00
59340	vBCFCP = 17,40, pFCP = 2,00%, vFCP = 0,35, vBCFCPST = 0,00, pFCPST = 0,00%, vFCPST = 0,00 PAPEL CHAMEQUINHO A4 75G 100FELS AZUL ATACADO - PCT UNID - CHAMEX	48025610	060	5405	PC	3,0000	5,1000	15,30	0,00	0,00	0,00	0,00
59340	vBCFCP = 17,40, pFCP = 2,00%, vFCP = 0,35, vBCFCPST = 0,00, pFCPST = 0,00%, vFCPST = 0,00 PAPEL CHAMEQUINHO A4 75G 100FELS ROSA ATACADO - PCT UNID - CHAMEX	48025610	060	5405	PC	2,0000	5,1000	10,20	0,00	0,00	0,00	0,00
59338	vBCFCP = 17,40, pFCP = 2,00%, vFCP = 0,35, vBCFCPST = 0,00, pFCPST = 0,00%, vFCPST = 0,00 PAPEL CHAMEQUINHO A4 75G 100FELS VERDE ATACADO - PCT UNID - CHAMEX	48025610	060	5405	PC	2,0000	5,1000	10,20	0,00	0,00	0,00	0,00
2438	vBCFCP = 17,40, pFCP = 2,00%, vFCP = 0,35, vBCFCPST = 0,00, pFCPST = 0,00%, vFCPST = 0,00 PASTA CATALOGO C/ 50 PLÁSTICOS COMBATE 122 ATACADO - IND UNID - ACP	42021210	060	5405	UN	3,0000	28,20	84,60	0,00	0,00	0,00	0,00
6144	vBCFCP = 17,40, pFCP = 2,00%, vFCP = 0,35, vBCFCPST = 0,00, pFCPST = 0,00%, vFCPST = 0,00 PASTA MODELO 17 AZUL ATACADO - PCT C/50 - IMPRIMO	42021210	060	5405	PC	1,0000	40,8000	40,80	0,00	0,00	0,00	0,00
486167	vBCFCP = 17,40, pFCP = 2,00%, vFCP = 0,35, vBCFCPST = 0,00, pFCPST = 0,00%, vFCPST = 0,00 PASTA SUSPENSÃO QUALITY C/PRO PLÁSTICO R 5108P ATACADO - PCT C/10 - POLYCAR	48209000	060	5405	PC	2,0000	27,0000	54,00	0,00	0,00	0,00	0,00
137423	vBCFCP = 17,40, pFCP = 2,00%, vFCP = 0,35, vBCFCPST = 0,00, pFCPST = 0,00%, vFCPST = 0,00 PASTA TRANSP. ABA/ELAST OF A-02 B AZUL ATACADO - PCT C/10 - PLASCONY	42021210	060	5405	PC	2,0000	15,4000	30,80	0,00	0,00	0,00	0,00
640482	vBCFCP = 17,40, pFCP = 2,00%, vFCP = 0,35, vBCFCPST = 0,00, pFCPST = 0,00%, vFCPST = 0,00 PASTA P. COLA QUENTE GRANDE HF 042 ATACADO - IND UNID - KIT	85167990	260	5405	UN	2,0000	15,2500	30,50	0,00	0,00	0,00	0,00
	vBCFCP = 17,40, pFCP = 2,00%, vFCP = 0,35, vBCFCPST = 0,00, pFCPST = 0,00%, vFCPST = 0,00 PLÁSTICO AUTO ADES. CONTACTI OPACO AZUL CBU R.6543C/2 ATACADO - ROLO C/2MTS - 640482	39199090	000	5102	RL	2,0000	10,9000	21,80	21,80	3,92	18,00	0,00

ADQUIRIÇÃO COM RECURSOS
DO FINE/PPDE

Rodovia Presidente Dutra, 13.900
Jardim Tropical - CEP: 26.015.005
Nova Iguaçu - RJ

PARCO PAPELARIA LTDA

05.214.053/0021-72

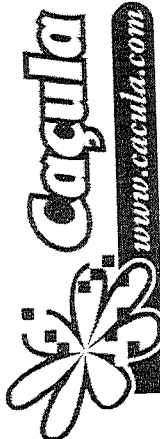

PARCO MERCIO E SERVICOS LTDA
 ROD PRESIDENTE DUTRA
 BLOCO 01 / NUMERO 13900
 JARDIM TROPICAL - NOVA IGUAÇU - RJ
 CEP: 26.015-005 - SAC 4020 - 0220

DANFE
 DOCUMENTO AUXILIAR DA NOTA FISCAL ELETRÔNICA

CHAVE DE ACESSO: **3319 1005 2140 5300 2172 5500 1000 0313 8313 7384 8450**

0 - ENTRADA
 1 - SAÍDA

Nº: **31383**
 SÉRIE: **1**
 FOLHA: **1 / 3**

Consulta de autenticidade no portal nacional da NF-e
 www.nfe.fazenda.gov.br/portal ou no site da Sefaz Autorizadora

NATUREZA DA OPERAÇÃO: **VENDAS DE MERCADORIA**
 INSCRIÇÃO ESTADUAL: **87201945**

INSCRIÇÃO ESTADUAL SUBST. TRIBUTARIA: **05.214.053/0021-72**

PROTÓCOLO DE AUTORIZAÇÃO DE USO: **333190150271189 23/10/2019 16:54:35-03-00**

DATA DE EMISSÃO: **23/10/2019**
 DATA DE FIM DA SAÍDA: **23/10/2019**
 HORA DE SAÍDA: **16:53:55**

NUM. RAZÃO SOCIAL: **ASSOCIAÇÃO DE PAIS E MESTRES DA E M DE JACERUBA**
 ENDEREÇO: **ESTRADA JAPERI**
 MUNICÍPIO: **NOVA IGUAÇU**
 ESTADO: **RJ**

NUM. CNPJ/CPF: **01.130.159/0001-93**
 CEP: **26210-000**
 INSCRIÇÃO ESTADUAL: **26210-000**

RAZÃO SOCIAL: **ASSOCIAÇÃO DE PAIS E MESTRES DA E M DE JACERUBA**
 ENDEREÇO: **ESTRADA JAPERI**
 MUNICÍPIO: **NOVA IGUAÇU**
 ESTADO: **RJ**

RAZÃO SOCIAL: **ASSOCIAÇÃO DE PAIS E MESTRES DA E M DE JACERUBA**
 ENDEREÇO: **ESTRADA JAPERI**
 MUNICÍPIO: **NOVA IGUAÇU**
 ESTADO: **RJ**

BASE DE CÁLCULO DO ICMS	VALOR DO ICMS	VALOR DO SEGURO	DESCONTO	VALOR DO ICMS DE SUBSTITUIÇÃO	VALOR DO ICMS DE SUBSTITUIÇÃO	VALOR TOTAL DOS PRODUTOS
1.023,82	184,29	0,00	0,00	0,00	0,00	1.952,58
VALOR DO FRETE	0,00	0,00	0,00	0,00	0,00	1.952,58

CÓD. PROP.	DESCR. PROD.	NCM/SII	C.S.T.	CFOP	UN.	QUANT.	V. UNITARIO	V. TOTAL	BC. ICMS	V. ICMS	ALÍQUOTAS ICMS	V. IPI
19819	APAGADOR P/QUADRO BRANCO KIT-PRO WE0002 ATACADO - CAIXA UNID - KIT	96039000	200	5102	CX	20,0000	5,9000	118,00	118,00	21,24	18,00	0,00
267192	BARBANTE ALGODAO 08 FIOS 130 METROS ATACADO - IND UNID - KOREA	52053100	000	5102	UN	3,0000	3,4000	10,20	10,20	1,84	18,00	0,00
59372	BLOCO LAY OUT A4 120GRS 7154 BRANCO ATACADO - IND UNID - CANSON	48025702	060	5405	UN	2,0000	16,9000	33,80	0,00	0,00	0,00	0,00
374474	BORRACHA EVA 40X48X1,5MM AZUL EVA-038 ATACADO - PCT C/10 - KIT	39261000	260	5405	PC	1,0000	10,4000	10,40	0,00	0,00	0,00	0,00
481483	BORRACHA EVA 40X48X1,5MM SORTIDO EVA-100 ATACADO - PCT C/10 - KIT	39261000	260	5405	PC	3,0000	10,4000	31,20	0,00	0,00	0,00	0,00
125573	BORRACHA MERCUR 20. R.1004-01 ATACADO - CAIXA C/20 - MERCUR	40169200	000	5102	CX	3,0000	13,3000	39,90	39,90	7,18	18,00	0,00
339593	CANETA KIT F1 PONTA MEDIA 1,0 MM AZUL ATACADO - CAIXA C/50 - KIT	96081000	260	5405	CX	2,0000	24,7500	49,50	0,00	0,00	0,00	0,00
339594	CANETA KIT F1 PONTA MEDIA 1,0 MM PRETO ATACADO - CAIXA C/50 - KIT	96081000	260	5405	CX	2,0000	24,7500	49,50	0,00	0,00	0,00	0,00
530070	CARTOLINA DUPLA FACE 48X66 110G/M2 AZUL ROYAL 098 ATACADO - PCT C/20 - NOVAPRINT	48102990	000	5102	PC	1,0000	12,9000	12,90	12,90	2,32	18,00	0,00
530065	CARTOLINA DUPLA FACE 48X66 110G/M2 VERDE BAND 061 ATACADO - PCT C/20 - NOVAPRINT	48102990	000	5102	PC	1,0000	12,9000	12,90	12,90	2,32	18,00	0,00

DADOS DO PRODUTO/SERVICO

RESERVADO AO FISCO
 VALORES TOTAIS DO FUNDO DE COMBATE A POBREZA (FCP): vFCP = 16,92
 vFCPST = 0,00

DADOS ADICIONAIS

INFORMAÇÕES COMPLEMENTARES
 VENDA PRESENCIAL // VENDEDOR: ROSELIANA OLIVE/ PEDIDO: 415846/ PAGAMENTO: CARTAO DEBITO / ALIQ. 18% BASE C. 1023.82 V.ICMS 184.29 / IMPOSTO RETIDO POR SUBSTITUICAO CONFORME RICMS RJ ART 27 LIVRO II, INC. II, LIVRO II, ANEXO I, ART 2 LIVRO II / PROCON: RUA DA AJUDA, 05, SUBSOLO, CENTRO RIO DE JANEIRO RJ. TEL: (21)51. / COMISSAO DE DEFECA DO CONSUMIDOR ALERJ TEL: (21)2588 8418 RUA ALFANDEGA, 08 CENTRO RJ/ VAL.APROX.DOS TRIBUTOS FED. R.145,97(7,48%) / VAL.APROX.DOS TRIBUTOS EST. R.368,57(18,88%) FONTE:IBPT

RECEBI(M)OS DE PARCO COMERCIO E SERVICOS LTDA. OS PRODUTOS CONSTANTES DA DANFE INDICADA AO LADO.

IDENTIFICAÇÃO E ASSINATURA DO RECEBEDOR

DATA RECEBIMENTO

ADQUIRIDO COM RECURSOS
DO FND/PPDE
1997/1998

05.214.053/0021-721

PARCO PAPELARIA LTDA

Rodovia Presidente Dutra, 13.900
Jardim Tropical - CEP: 26.015.005
Nova Iguaçu - RJ

84

2020/04/05 057 1 85

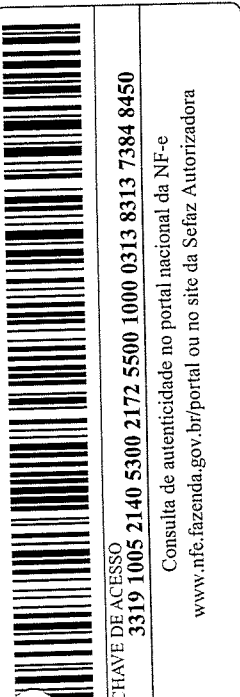

DANFE
DOCUMENTO AUXILIAR DA NOTA FISCAL ELETRÔNICA
1
0 - ENTRADA
1 - SAÍDA
Nº 31383
SÉRIE 1
FOLHA 3/3

PARCO CERCERIO E SERVICOS LTDA
ROD PRESIDENTE DUTRA
BLOCO 01 / NUMERO 13900
JARDIM TROPICAL - NOVA IGUAÇU - RJ
CEP: 26.015-005 - SAC 4020 - 0220

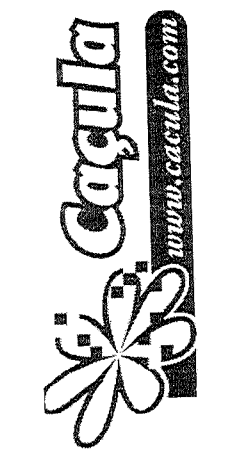

CHAVE DE ACESSO
3319 1005 2140 5300 2172 5500 1000 0313 8313 7384 8450
Consulta de autenticidade no portal nacional de NF-e
www.nfe.fazenda.gov.br/portal ou no site da Sefaz Autorizadora

DADOS DA NF-e
PROTOCOLO DE AUTORIZAÇÃO DE USO
333190150271189 23/10/2019 16:54:35-03:00

INSCRIÇÃO ESTADUAL SUBST. TRIBUTÁRIA
87201945

NATUREZA DA OPERAÇÃO
VENDAS DE MERCADORIA
INSCRIÇÃO ESTADUAL

COD. PROD.	DESCRIÇÃO DOS PRODUTOS	NCM/SH	C.S.T.	CFOP	UN.	QUANT.	V. UNITÁRIO	V. TOTAL	BC. ICMS	V. ICMS	ALÍQUOTAS ICMS	V. IPI
391012	PLAVITEC vBCFCP = 21,80, pFCP = 2,00%, vFCP = 0,44, vBCFCPST = 0,00, pFCPST = 0,00%, vFCPST = 0,00	39199090	000	5102	RL	1,0000	8,5000	8,50	8,50	1,53	18,00	0,00
494131	PLASTICO AUTO ADES. PLASTICOVER CRISTAL GOLD R.C11050 ATACADO - ROLO C/2MTS - PLAVITEC vBCFCP = 8,50, pFCP = 2,00%, vFCP = 0,17, vBCFCPST = 0,00, pFCPST = 0,00%, vFCPST = 0,00	32159000	000	5102	UN	4,0000	55,8300	223,32	223,32	40,20	18,00	0,00
590132	TINTA P/MARCADOR P/QUADRO BRANCO 500ML AZUL ATACADO - IND UNID - RADEX vBCFCP = 223,32, pFCP = 2,00%, vFCP = 4,47, vBCFCPST = 0,00, pFCPST = 0,00%, vFCPST = 0,00	48202000	060	5405	UN	4,0000	52,1000	20,84	0,00	0,00	0,00	0,00
4231	CADERNO NUMERADO 50FLS SEM MARGEM R. 233528 VAREJO - IND UNID - TILIBRA vBCFCP = 23,00, pFCP = 2,00%, vFCP = 0,46, vBCFCPST = 0,00, pFCPST = 0,00%, vFCPST = 0,00	83059400	000	5102	CX	10,0000	2,3000	23,00	23,00	4,14	18,00	0,00
4237	CLIPS GALVANIZADO 40 R.0808-4 VAREJO - CAIXA C/50 - BACCHI vBCFCP = 11,50, pFCP = 2,00%, vFCP = 0,23, vBCFCPST = 0,00, pFCPST = 0,00%, vFCPST = 0,00	83059000	000	5102	CX	5,0000	2,3000	11,50	11,50	2,07	18,00	0,00
4228	CLIPS GALVANIZADO 80 VAREJO - CAIXA C/25 - BACCHI vBCFCP = 14,95, pFCP = 2,00%, vFCP = 0,30, vBCFCPST = 0,00, pFCPST = 0,00%, vFCPST = 0,00	83059000	000	5102	CX	5,0000	2,9900	14,95	14,95	2,69	18,00	0,00
370594	PAPEL CREPOM COMUM AZUL CLARO VAREJO - IND UNID - NOVAPRINT vBCFCP = 0,00	48081000	060	5405	UN	2,0000	0,9900	1,98	0,00	0,00	0,00	0,00
359547	PAPEL CREPOM COMUM AZUL ESCURO VAREJO - IND UNID - NOVAPRINT vBCFCP = 0,00	48081000	060	5405	UN	2,0000	0,9900	1,98	0,00	0,00	0,00	0,00
370595	PAPEL CREPOM COMUM PRETO VAREJO - IND UNID - NOVAPRINT vBCFCP = 0,00	48081000	060	5405	UN	1,0000	0,9900	0,99	0,00	0,00	0,00	0,00
359553	PAPEL CREPOM COMUM ROSA PINK VAREJO - IND UNID - NOVAPRINT vBCFCP = 0,00	48081000	060	5405	UN	3,0000	0,9900	2,97	0,00	0,00	0,00	0,00
370507	PAPEL CREPOM COMUM VERDE BANDEIRA VAREJO - IND UNID - NOVAPRINT vBCFCP = 0,00	48081000	060	5405	UN	3,0000	0,9900	2,97	0,00	0,00	0,00	0,00
370572	PAPEL CREPOM ENCERADO IMPERMEAVEL AMARELO VAREJO - IND UNID - NOVAPRINT vBCFCP = 0,00	48081000	060	5405	UN	3,0000	0,9900	2,97	0,00	0,00	0,00	0,00
145134	TELA P/ PINTURA 30X30 MADRI VAREJO - IND UNID - CARVALHO TELAS vBCFCP = 128,01, pFCP = 2,00%, vFCP = 2,56, vBCFCPST = 0,00, pFCPST = 0,00%, vFCPST = 0,00	59019000	000	5102	UN	17,0000	7,5300	128,01	128,01	23,04	18,00	0,00

DADOS DO PRODUTO/SERVIÇOS

05.214.053/0021-72

PARCO PAPELARIA LTDA

Rodovia Presidente Dutra, 13.900
Jardim Tropical - CEP: 26.015.005
Nova Iguaçu - RJ

SA

Contato com o escritório

REQUERIDO COM RECURSOS
DO FUNDE/PRODE
1304