



ESTADO DO RIO DE JANEIRO
PREFEITURA DA CIDADE DE NOVA IGUAÇU
SECRETARIA MUNICIPAL DE EDUCAÇÃO

2022/005095

01
DA

Nova Iguaçu, 31 de dezembro de 2021.

OFÍCIO Nº32 /2021

ASSUNTO: PRESTAÇÃO DE CONTAS DE RECURSOS DO PDDE/ESTRUTURA/CAMPO

A.P.M. DA ESCOLA MUNICIPALIZADA DE JACERUBA
CIDADE: NOVA IGUAÇU / RJ

Apresentamos a V. Exa., devidamente relacionados os comprovantes das despesas efetuadas por conta do recurso, no valor de R\$ 13.168,89 (treze mil cento e sessenta e oito reais e oitenta e nove centavos) referente ao rendimento de Aplicação financeira e valor creditado pelo FNDE recebido em 17/09/2021, movimentado na conta bancária nº **132346-6**, aberta no Banco do Brasil (BB) Agência 081-7.

Instruem a presente Prestação de Contas os seguintes documentos:

1. Ofício Inicial;
2. REX;
3. Demonstrativo da Execução da Receita e da Despesa e de Pagamentos Efetuados;
4. Relação de Bens Adquiridos;
5. Planilha de Consolidação de Pesquisa de Preços;
6. Termo de Doação;
7. Conciliação Bancária;
8. Extrato Bancário da Conta Corrente e Aplicação Financeira de Janeiro a dezembro de 2021;
9. Cópias das atas da APM e prestação;
10. Justificativa;
11. Parecer do Conselho Fiscal Original.

Na oportunidade apresentamos nossos cumprimentos.

Respeitosamente,

Daniela da R. S. Xavier

Diretor (a) Geral

Daniela da R. S. Xavier

Diretora Geral - PCNI

Mat 11/696501-R

A.

Maria Virgínia de Andrade Rocha

Secretaria Municipal de Educação de Nova Iguaçu

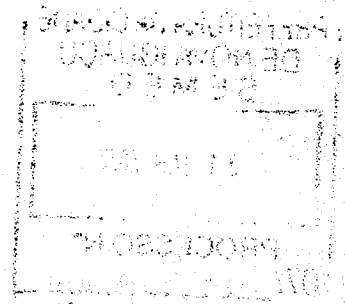

2022/005095

02
30**FNDE**Relatório de Situação da Escola
Dados da Escola

Cod. Escola:	33052522	Nome Escola:	E E DE JACERUBA
UF:	RJ	Município:	NOVA IGUACU
Nível Ensino		Rede de Ensino:	ADMINISTRAÇÃO PÚBLICA MUNICIPAL
PRÉ-ESCOLAR		Qtd Alunos	18
ENSINO FUNDAMENTAL			146
TOTAL			164

Unidade Executora Própria (UEX)

Executora:	APM DA ESCOLA MUNICIPALIZADA DE JACERUBA	CNPJ:	01.130.159/0001-93	UF:	RJ	Município:	NOVA IGUACU
-------------------	--	--------------	--------------------	------------	----	-------------------	-------------

Dados Bancários

Programa/Ação	Banco	Agência	Conta	Saldo
PDDE	001	0081	0001033905	5.313,18
PDDE ESTRUTURA	001	0081	0001323466	13.168,88
PDDE QUALIDADE	001	0081	0000989223	8.235,82

Situação da Unidade Executora Própria (UEX)

Dados Cadastrais	A Unidade Executora (UEX) atualizou os seus dados cadastrais no corrente exercício. Data de atualização: 08/03/2021
Prestação de Contas	Não consta, na base de dados do FNDE, pendência de prestação de contas de recursos do PDDE, ou de suas ações agregadas.

Situação da Entidade Executora - EEx (Prefeitura Municipal e Secretaria Estadual de Educação)

Adesão ao PDDE	A Entidade Executora - EEx (Prefeitura Municipal e Secretaria Estadual de Educação) aderiu ao PDDE neste exercício. Data de adesão: 11/02/2021
Prestação de Contas	Não consta, na base de dados do FNDE, pendência de prestação de contas de recursos do PDDE.

Destinação	VI Devido Custeio	VI Devido Capital	VI Devido Total	VI Ajuste Custeio	VI Ajuste Capital	VI Ajuste Total	VI Final Devido Total	VI Pago Custeio	VI Pago Capital	Valor Pago Total	Data Ord. Pcto
PDDE / Basico - 1 parcela	1.848,00	792,00	2.640,00	0,00	0,00	0,00	2.640,00	1.848,00	792,00	2.640,00	24/03/2021
PDDE / Basico - 2 parcela	1.848,00	792,00	2.640,00	0,00	0,00	0,00	2.640,00	1.848,00	792,00	2.640,00	23/08/2021
Subtotal	3.696,00	1.584,00	5.280,00	0,00	0,00	0,00	5.280,00	3.696,00	1.584,00	5.280,00	-
PDDE ESTRUTURA / Campo 2019	9.100,00	3.900,00	13.000,00	0,00	0,00	0,00	13.000,00	9.100,00	3.900,00	13.000,00	17/09/2021
Subtotal	9.100,00	3.900,00	13.000,00	0,00	0,00	0,00	13.000,00	9.100,00	3.900,00	13.000,00	-
PDDE QUALIDADE / Emergencial - Parcela Complementar	185,98	79,71	265,69	0,00	0,00	0,00	265,69	185,98	79,71	265,69	16/04/2021
PDDE QUALIDADE / Educacao Conectada 2021	0,00	2.451,00	2.451,00	0,00	0,00	0,00	2.451,00	0,00	2.451,00	2.451,00	29/09/2021

2022 / 005395 - 03

Destinação	VI Devido Custeio	VI Devido Capital	VI Devido Total	VI Ajuste Custeio	VI Ajuste Capital	VI Ajuste Total	VI Final Devido Total	VI Pago Custeio	VI Pago Capital	Valor Pago Total	Data Ord. Pgto
PDDE QUALIDADE / Tempo de Aprender	2.730,00	0,00	2.730,00	0,00	0,00	0,00	2.730,00	2.730,00	0,00	2.730,00	08/10/2021
Subtotal	2.915,98	2.530,71	5.446,69	0,00	0,00	0,00	5.446,69	2.915,98	2.530,71	5.446,69	-
Total Geral	15.711,98	8.014,71	23.726,69	0,00	0,00	0,00	23.726,69	15.711,98	8.014,71	23.726,69	-

CONFERE COM O ORIGINAL

Danielle da R. S. Xavier
 Diretora Geral - PCNI
 Mat 11/696501-8

RELAÇÃO DE BENS ADQUIRIDOS OU PRODUZIDOS

BLOCO 1 – IDENTIFICAÇÃO		02 – Exercício 2021
01 – Programa/Ação PDDE/ESTRUTURA/CAMPO		
03 – Nome ASSIGIAÇÃO DE PAIS E MESTRES DA ESCOLA MUNICIPALIZADA DE JACERUBA	04 – N° do CNPJ 01.130.159/0001-93	
05 – Endereço Estrada Japeri, s/n° - Jaceruba	06 – Município NOVA IGUAÇU	
		07 – UF RJ

BLOCO 2 – IDENTIFICAÇÃO DOS BENS ADQUIRIDOS OU PRODUZIDOS		
08 – Documento		11 – Valor (R\$)
Tipo	Data	
09 – Especificação dos Bens		Total
10 – Quantidade	Unifário	Total
/		

12 - TOTAL

BLOCO 3 - AUTENTICAÇÃO	
NOVA IGUAÇU/RJ, 31 DE DEZEMBRO DE 2021. Local e Data	DANIELE DA ROCHA SILVA XAVIER Nome do(a) Dirigente ou do Representante Legal da UEx ou EIM
	<i>Daniele da R. S. Xavier</i> Assinatura do(a) Dirigente ou do Representante Legal da UEx ou EIM
	Daniele da R. S. Xavier Diretora Geral - PCNI

2022/005395 =

85

BLOCO I - IDENTIFICAÇÃO DA UNIDADE EXECUTORA PRÓPRIA (UEX) / ENTIDADE MANTENEDORA (EM)

01 - Razão Social: ASSOCIAÇÃO DE PAIS E MESTRES DA ESCOLA MUNICIPALIZADA DE JACERUBA
02 - CNPJ: 01.130.159/0001-93

BLOCO II - IDENTIFICAÇÃO DOS PROPONENTES (Fornecedores de produtos ou prestadores de serviços)

03 - Razão Social do Proponente (A):
04 - CNPJ do Proponente (A):
03 - Razão Social do Proponente (B):
04 - CNPJ do Proponente (B):

BLOCO III - PROPOSTAS (R\$ 1,00)

05 - Item: 06 - Descrição dos Produtos e Serviços: 07 - Unid.: 08 - Quant.: 09 - Valor Proponente (A) 10 - Valor Proponente (B) 11 - Valor Proponente (C)

05 - Item	06 - Descrição dos Produtos e Serviços	07 - Unid.	08 - Quant.	09 - Valor Proponente (A)	10 - Valor Proponente (B)	11 - Valor Proponente (C)

12 - Valor Total da Proposta	Proponente (A)	Proponente (B)	Proponente (C)
13 - Valor Total da Proposta com Desconto	---	---	---

BLOCO IV - APURAÇÃO DAS PROPOSTAS

14 - Itens de Menor Valor

Proponente (A) ---

Proponente (B) ---

Proponente (C) ---

15 - Valor Total dos Itens de Menor Valor

16 - Valor Total

BLOCO V - AUTENTICAÇÃO

17 - Local e Data: Nova Iguaçu/RJ, 31 de dezembro de 2021.

18 - Nome do Dirigente ou do Representante Legal da UEx ou da EM: DANIELE DA ROCHA SILVA XAVIER

19 - Assinatura do Dirigente ou do Representante Legal da UEx ou da EM: *Daniele da Rocha Silva Xavier*

Daniele da R. S. Xavier
Diretora de Ensino ou Pedagoga
Mat 11/696501-6

TERMO DE DOAÇÃO

Pelo presente instrumento a(o) Associação de Pais e Mestres da Escola Municipalizada de Jaceruba, representativa da Escola Municipalizada de Jaceruba ^{Nome da UEX} faz, em conformidade com a legislação aplicável ao Programa Dinheiro Direto na Escola (PDDE) **ESTRUTURA/CAMPO** e demais normas pertinentes à matéria, a doação do(s) bem(ns), conforme discriminado(s) abaixo, produzido(s) com recursos do referido Programa, ao(à) Secretaria Municipal de Educação de Nova Iguaçu, para que seja(m) tombado(s) e incorporado(s) ao seu patrimônio público e destinado(s) à escola acima identificada, à qual cabe a responsabilidade pela guarda e conservação do(s) mesmo(s).

N.º ORD.	DESCRIÇÃO DO BEM	QTDE	NOTA FISCAL		VALOR (R\$)	
			N.º	DATA	UNITÁRIO	TOTAL
/						
TOTALS:						

Nova Iguaçu/RJ, 31 de dezembro de 2021.
Local e Data

DANIELE DA ROCHA SILVA XAVIER
Nome do(a) Responsável pela UEX

Danielle da R. S. Xavier
Assinatura do(a) Responsável pela UEX
CPF: 118.589.61
RG: 118.589.61

2022 / 005395

07
DR

