

*em*

**RELATÓRIO E RECIBO MENSAL DE ATIVIDADES DESENVOLVIDAS POR VOLUNTÁRIO**

**BLOCO 1 - IDENTIFICAÇÃO DA UNIDADE EXECUTORA PRÓPRIA (UEX)**  
 01 - Razão Social: \_\_\_\_\_ 02 - CNPJ: \_\_\_\_\_ 03 - Município: \_\_\_\_\_ 04 - UF: \_\_\_\_\_ 05 - Mês/Ano: 10/20

**BLOCO 2 - IDENTIFICAÇÃO DO VOLUNTÁRIO**  
 06 - Nome: Gláucia dos S. Souza 07 - CPF: 083.309.587-70 08 - Endereço: Rua Ramonha Dias, Qd. M. Sabóide, N. 1 09 - Telefone: (21) 988988841

**BLOCO 3 - TRABALHO REALIZADO**

10 - Data do Mês	11 - Dia da Semana	12 - Horário	13 - Atividades Realizadas	14 - Rubrica
08	sexta-feira	9h às 17h	Contexto pedagógico, leitura e alfabetização	SAD
09	quarta-feira	9h às 17h	Atividades diversificadas em sala de aula	SAD
16	quinta-feira	9h às 17h	Alfabetização, no de sábados, competência/leitura	SAD
22	sexta-feira	9h às 17h	Execução de NAP, no de sábados e atividades	SAD
23	quinta-feira	9h às 17h	Alfabetização, no de sábados e atividades	SAD
29	sexta-feira	9h às 17h	Alfabetização, no de sábados e atividades	SAD
30	quinta-feira	9h às 17h	Alfabetização, no de sábados e atividades	SAD

**BLOCO 4 - AUTENTICAÇÃO**

15 - Recabi da Unidade Executora Própria, identificada no Bloco 1, a importância de (inclusive, por extenso) R\$ 600,00 a título de ressarcimento de despesas com transporte e alimentação referente a realização de serviço voluntário em atividades voltadas ao Programa Mais Alfabetização nas turmas de 1º e 2º anos do ensino fundamental, em escolas públicas definidas em Resolução do Conselho Deliberativo do FNDE, que dispõe, sobre os procedimentos e as formas de execução e prestação de contas do Programa Dinheiro Direto na Escola (PDDE). 8500,21

**BLOCO 4 - AUTENTICAÇÃO**  
 Nova Iguaçu, 20 de Outubro de 2019.  
 (Local e Data)

Certifico que as atividades foram realizadas nos termos relatados e de forma satisfatória.  
 Nova Iguaçu, 5 de Dezembro de 2019.  
 (Local e Data)

Assinatura do Voluntário: Gláucia dos S. Souza  
 Assinatura do(a) Dirigente ou do(a) Representante Legal da UEX: Kelly Cristina Souza da Costa Marinho  
 Assinatura do(a) Dirigente ou do(a) Representante Legal da UEX: \_\_\_\_\_

*[Handwritten signature]*

**RELATÓRIO E RECIBO MENSAL DE ATIVIDADES DESENVOLVIDAS POR VOLUNTÁRIO**

BLOCO 1 - IDENTIFICAÇÃO DA UNIDADE EXECUTORA PRÓPRIA (UEX)		03 - Município	04 - UF	05 - Mes/Ano
01 - Razão Social				11/19
BLOCO 2 - IDENTIFICAÇÃO DO VOLUNTÁRIO		06 - CNPJ		
06 - Nome	07 - CPF	08 - Endereço	09 - Telefone	
Voluntária	083309597-70	Rua. Parambi II, 15 QDM. Garibaldi, N.3	(91) 988988844	
BLOCO 3 - TRABALHO REALIZADO				
10 - Data do Mes	11 - Dia da Semana	12 - Horário	13 - Atividades Realizadas	14 - Rubrica
05	terça-feira		Atividade, reuniões, autodiagnóstico, avaliação	SAA
06	quarta-feira		Diagnóstico, adequação, ensino em sala e embaixada	SAA
12	terça-feira		Autodiagnóstico e leitura, implementação	SAA
13	quarta-feira		Atividade, mais bolsabiblioteca e brinquedos	SAA
19	terça-feira		Reunião, mais bolsabiblioteca	SAA
26	terça-feira		Diagnóstico, avaliação, mais e plural	SAA
27	quarta-feira		Ordem de trabalho, mais, impressões e mais 50	SAA
15 - Recabi da Unidade Executora Própria, identificada no Bloco 1, a importância do (inclusive, por extenso) R\$ 600,00				
(Seus caros) mais a título de ressarcimento de despesas com transporte e alimentação referente a realização de serviço voluntário em atividades voltadas ao Programa Mais Alfabetização nas turmas de 1º e 2º anos do ensino fundamental, em escolas públicas definidas em Resolução do Conselho Deliberativo do FNDE, que dispõe, sobre os procedimentos e as formas de execução e prestação de contas do Programa Dinheiro Direto na Escola (PDDE).				
BLOCO 4 - AUTENTICAÇÃO				
Nova Iguaçu, 27 de novembro de 2019.		Assinatura do Voluntário		
(Local e Data)		<i>[Handwritten signature]</i>		
Certifico que as atividades foram realizadas nos termos relatados e de forma satisfatória.				
Nova Iguaçu, 2 de dezembro de 2019.		Assinatura do(a) Dirigente ou do(a) Representante Legal da UEx		
(Local e Data)		KELLY CRISTINA SOUZA CARVALHO MARINHO		
		Nome do(a) Dirigente ou do(a) Representante Legal da UEx		

*em*

**RELATÓRIO E RECIBO MENSAL DE ATIVIDADES DESENVOLVIDAS POR VOLUNTÁRIO**

BLOCO 1 - IDENTIFICAÇÃO DA UNIDADE EXECUTORA PRÓPRIA (UEX)		03 - Município	04 - UF	05 - Mês/Ano
01 - Razão Social		02 - CNPJ		10/10
BLOCO 2 - IDENTIFICAÇÃO DO VOLUNTÁRIO				
06 - Nome	07 - CPF	08 - Endereço	09 - Telefone	14 - Rubrica
Stavulene	083309527-70	Rua Remondini, 15, Vila Volúpia, N. 1	(61) 98808884	520
BLOCO 3 - TRABALHO REALIZADO				
10 - Data do Mês	11 - Dia da Semana	12 - Horário	13 - Atividades Realizadas	
03	terça-feira		Educação Ambiental e Cidadania	
04	quarta-feira		Susanaquidá - Juntinimã e Taluã	
10	terça-feira		Susanaquidá e Juntinimã e Taluã	
11	quarta-feira		Carteira, agenda, diário e lápis	
15 - Recebi da Unidade Executora Própria, identificada no Bloco 1, a importância de (inclusive, por extenso) R\$ <u>260,00</u> , a título de ressarcimento de despesas com transporte e alimentação referente a realização de serviço voluntário em atividades voltadas ao Programa Mais Alfabetização nas turmas de 1º e 2º anos do ensino fundamental, em escolas públicas definidas em Resolução do Conselho Deliberativo do FNDE, que dispõe, sobre os procedimentos e as formas de execução e prestação de contas do Programa Dinheiro Direto na Escola (PDDE) <u>2500,36</u>				
BLOCO 4 - AUTENTICAÇÃO				
Nova Iguaçu, 13 de dezembro de 2019.		Assinatura do Voluntário		
(Local e Data)		<i>Stavulene dos Santos</i>		
Certifico que as atividades foram realizadas nos termos relatados e de forma satisfatória.				
Nova Iguaçu, 15 de dezembro de 2019.		Assinatura do(a) Dirigente ou do(a) Representante Legal da UEX		
(Local e Data)		<i>Kelly Cristina Souza Cardoso Marinho</i>		

# VIVO

T: 0800  
At: 0800  
E: 0800  
C: 0800  
CE: 0800  
CN: 0800  
Ins: 0800  
http

De: RI  
Pl: Pl  
Int: Int  
Se: Se  
Tel: Tel  
Tot: Tot  
Scr: Scr  
Tota: Tota  
TOT: TOT

CAIXA ECONOMICA FEDERAL  
QUINA: sorteios de segunda-feira a sábado. Ap

039-758120488-0

08/fev/2019

HORA DF 12:11:43

TERM 060709

LOT. 19.003341-0  
LOCALIDADE: NOVA IGUAÇU  
AG. VINCULADA: 0185

COMPROVANTE DE PAGAMENTO  
VIVO FIXO NACIONAL

VALOR DO PAGAMENTO: 141,25

846100000013 412500820896  
994993665508 765285450991

039-758120488-0

1ª VIA

PL EM CIMA DA GALERIA CENTRO - 26215-511 - NOVA

Número do telefone: 2138448845

Data de emissão: 23/01/2019

ção residencial Estado de instalação: Rio de Janeiro

**08/02/2019**  
**141,25**

VALOR (R\$)

59,99

30,00

33,00

**124,99**

15,00

1,26

**16,26**

**141,25**

### Histórico de consumo

Total utilizado em min:seg  
das faturas com vencimento em:

Tipo de Ligação Janeiro Fevereiro

### Serviço de Atendimento ao Consumidor (SAC).

Telefonia fixa e internet: 103 15.

Para TV por assinatura: 106 15.

Pessoas com necessidades especiais  
de fala/audição, ligue 142.

Para saber qual a loja Vivo  
mais perto de você acesse

[www.vivo.com.br](http://www.vivo.com.br)

O relatório detalhado está disponível

em [www.vivo.com.br/meuvivo](http://www.vivo.com.br/meuvivo)

e pode ser solicitado impresso,  
de forma permanente ou não.

### Mensagem para você

Importante: mantenha o pagamento em dia e evite a suspensão parcial/total dos serviços e a inclusão nos órgãos de proteção do crédito. Para pagamentos após o vencimento serão cobrados encargos de 2% e juros de 1% ao mês em conta futura. O ressarcimento por inoperância é realizado em conformidade com as Resoluções: Para STFC artigo 32º da Resolução Anatel nº 426/2005; para SCM artigo 46º da Resolução Anatel nº 614/2013 e para TV artigo 6º da Resolução 489/2007. Central de Atendimento Anatel: 1331 (Geral), 1332 (Deficientes Auditivos) e [www.anatel.gov.br](http://www.anatel.gov.br). Recurso de atendimento VIVO, ligue com o protocolo em mãos para 10315 e 142 para pessoas com necessidades especiais de fala/audição.

(133) PJ BL / 120 / Vivo Fibra 50 Mega Empresas (236) PA139 Ilimitados Locais Empresas

855201782008

0000041154 - 0000020577



3844 8845

Cadastro do Assinante

Telefônica Brasil S/A  
Av. Engenheiro Luiz Carlos Berini, 1376,  
Ed. Eco Berini  
Cidade Monótes  
CEP: 04571-936 - São Paulo - SP  
CNPJ: 02.558.157/0001-62  
Insc Est: 102383949112  
http://www.vivo.com.br

Nome: ASSOCIACAO DE APOIO A ESCOLA CIEP  
Endereço: AV NILO PECANHA CENTRO 753 COMPL EM CIMA DA GALERIA CENTRO - 26215-611 - NOVA IGUACU / RJ  
Código do cliente: 8999 4993 6655 DV: 7  
Mês de referência: Dezembro/2018  
Número da fatura: 0747832473-0 Tipo de cliente: Não residencial

Número do telefone: 2138448845  
Data de emissão: 23/12/2018  
Estado de instalação: Rio de Janeiro

08/01/2019  
56,64

Descrição da sua fatura

RESUMO	VALOR (R\$)
<b>Plano Contratado / Serviços Mensais</b>	
<b>Internet</b>	
50 Mega Empresas (133)	19,99
<b>Serviços</b>	
Outros Serviços	9,99
<b>Telefone</b>	
Ilimitado Local Empresas - Mensalidade Principal (236)	11,66
<b>Total</b>	<b>41,64</b>
<b>Serviços Eventuais</b>	
Taxa Habilitação Internet	180,00
Credito Taxa Habilitação Internet	-180,00
Taxa Habilitação Internet - Parcela 1/12	15,00
Taxa de Instalação Internet	0,00
Taxa de Habilitação	0,00
<b>Total</b>	<b>15,00</b>
<b>TOTAL GERAL A PAGAR</b>	<b>56,64</b>

84670000001 7

39990082089 1

99499366550 8

78580349499 2

*pagos*

*07032019 3088 7404*

*129,92*

*atendimentoempresas  
@vivo.com.br*

Histórico de consumo

Total utilizado em min:seg  
das faturas com vencimento em:

*Denha não  
3 2 os digitos  
do CNPJ*

Serviço de Atendimento ao Consumidor (SAC). Telefonia fixa e internet: 103 15. Para TV por assinatura: 106 15. Pessoas com necessidades especiais de fala/audição, ligue 142. Para saber qual a loja Vivo mais perto de você acesse [www.vivo.com.br](http://www.vivo.com.br). O relatório detalhado está disponível em [www.vivo.com.br/meuvivo](http://www.vivo.com.br/meuvivo) e pode ser solicitado impresso, de forma permanente ou não. Você contratou serviços de Banda Larga; de Voz; de Serviços Adicionais; nesta conta.

Mensagem para você

A falta de pagamento desta fatura implicará no cancelamento do serviço. Em 30/11, ocorreu a incorporação da Telefônica Data S.A. pela Telefônica Brasil S.A. A partir de 1/12, os serviços serão prestados e faturados pela Telefônica Brasil, sem necessidade de qualquer providência do cliente e os valores e benefícios dos serviços permanecerão iguais.

Importante: mantenha o pagamento em dia e evite a suspensão parcial/total dos serviços e a inclusão nos órgãos de proteção do crédito. Para pagamentos após o vencimento serão cobrados encargos de 2% e juros de 1% ao mês em conta futura. O ressarcimento por inoperância é realizado em conformidade com as Resoluções: Para STFC artigo 32º da Resolução Anatel nº 426/2005; para SCM artigo 46º da Resolução Anatel nº 614/2013 e para TV artigo 6º da Resolução 488/2007. Central de Atendimento Anatel: 1331 (Geral), 1332 (Deficientes Auditivos) e [www.anatel.gov.br](http://www.anatel.gov.br). Recurso de atendimento VIVO, ligue com o protocolo em mãos para 10315 e 142 para pessoas com necessidades especiais de fala/audição.

(133) PJ BL / 120 / Vivo Fibra 50 Mega Empresas (236) PA139 Ilimitados Locais Empresas

Destaque Aqui

Autenticação Mecânica

Nome do Cliente <b>ASSOCIACAO DE APOIO A ESCOLA CIEP</b>			Sr. Caixa, favor não receber pagamento parcial.	
Código do cliente 8999 4993 6655	Código para Cadastramento de Débito Automático 899949936655-7	Número da Fatura 0747832473-0	Data de Vencimento 08/01/2019	Valor a Pagar (R\$) 56,64

8466000000 0 56640082089 0 99499366550 8 74783247399 1



84670064294

0000031410 - 0000015705



### Cadastro do Assinante

Telefônica Brasil S/A  
 Av. Engenheiro Luiz Carlos Berrini, 1376,  
 Ed. Eco Berrini  
 Cidade Monções  
 CEP: 04571-936 - São Paulo - SP  
 CNPJ: 02.558.157/0001-62  
 Insc. Est: 1083.839/9112  
 http://www.vivo.com.br

Nome: ASSOCIACAO DE APOIO A ESCOLA CIEP  
 Endereço: AV NILO PECANHA CENTRO 753 COMPL EM CIMA DA GALERIA CENTRO - 26215-511 - NOVA IGUAÇU / RJ  
 Código do cliente: 8999 4993 6655 DV: 7  
 Mês de referência: Março/2019  
 Número da fatura: 0804952483-0 Tipo de cliente: Não residencial  
 Número do telefone: 2138448845  
 Data de emissão: 23/03/2019  
 Estado de instalação: Rio de Janeiro

**08/04/2019**  
**139,99**

### Descrição da sua fatura

RESUMO	VALOR (R\$)
<b>Plano Contratado / Serviços Mensais</b>	
<b>Internet</b>	
50 Mega Empresas (***)	59,99
<b>Serviços</b>	
Outros Serviços	30,00
<b>Telefonia</b>	
Ilimitado Local Empresas - Mensalidade Principal (***)	35,00
<b>Total</b>	<b>124,99</b>
<b>Ligações</b>	
Ligações Locais Excedentes	0,00
Ligações Locais para Celular (VCI)	0,00
<b>Total</b>	<b>0,00</b>
<b>Serviços Eventuais</b>	
Taxa Habilitação Internet - Parcela 4/12	15,00
<b>Total</b>	<b>15,00</b>
<b>TOTAL GERAL A PAGAR</b>	<b>139,99</b>

### Histórico de consumo

Total utilizado em min:seg  
 das faturas com vencimento em:

Tipo de Ligação	Fevereiro	Março	Abril
Minutos Locais Utilizados	0	0	13:00
Lig. Locais Celular (VCI)	0	0	8:78

### Vivo Valoriza

Aproveite os benefícios do Vivo Valoriza no App Meu Vivo.

### Serviço de Atendimento ao Consumidor (SAC).

Telefonia fixa e internet: 103 15.

Para TV por assinatura: 106 15.

Pessoas com necessidades especiais  
 de fala/audição, ligue 142.

Para saber qual a loja Vivo  
 mais perto de você acesse

[www.vivo.com.br](http://www.vivo.com.br)

O relatório detalhado está disponível  
 em [www.vivo.com.br/meuvivo](http://www.vivo.com.br/meuvivo)  
 e pode ser solicitado impresso,  
 de forma permanente ou não.

### Mensagem para você

Serviços e a inclusão nos órgãos de proteção do crédito. Para pagamentos após o vencimento serão cobrados  
 multa e realizado em conformidade com as Resoluções: Para STFC artigo 32 da Resolução Anatel nº 426/2005; para  
 007, Central de Atendimento Anatel: 1331 (Geral), 1332 (Deficientes Auditivos) e [www.anatel.gov.br](http://www.anatel.gov.br). Recurso de

CAIXA ECONÔMICA FEDERAL

QUINA: sorteios de segunda-feira a sábado. Ap

099-484415575-9

09/abr/2019

HORA DF 11:36:50

LOT. 19.003303-7  
 LOCALIDADE: NOVA IGUAÇU  
 AG. VINCULADA: 1619

TERM 024125

COMPROVANTE DE PAGAMENTO  
 VIVO FIXO NACIONAL

VALOR DO PAGAMENTO: 139,99

846900000015 399900820891  
 994993665508 804852483994

099-484415575-9

1ª VIA

(133) PJ BLJ 120 / Vivo Fibra 50 Mega Empresas (236) PA139 Ilimitado Local Empresas



### NOTA FISCAL FATURA DE SERVIÇO DE TELECOMUNICAÇÕES - MOD. 22

### Cadastro do Assinante

Telefônica Brasil S/A  
 Av. Engenheiro Luiz Carlos Berrini, 1376,  
 Ed. Eco Berrini  
 Cidade Monções  
 CEP: 04571-936 - São Paulo - SP  
 CNPJ: 02.558.157/0001-62  
 Insc. Est: 1083.839/9112  
 http://www.vivo.com.br

Nome: ASSOCIACAO DE APOIO A ESCOLA CIEP  
 Endereço: AV NILO PECANHA CENTRO 753 COMPL EM CIMA DA GALERIA CENTRO - 26215-511 - NOVA IGUAÇU / RJ  
 Código do cliente: 8999 4993 6655 DV: 7  
 CNPJ/CPF: 00793368000125 Tipo de cliente: Não residencial Estado de instalação: Rio de Janeiro

### DETALHAMENTO DOS SERVIÇOS POR NÚMERO TELEFÔNICO

Prostadora Telefonica  
 Telefônica Brasil S/A



# NOTA FISCAL FATURA DE SERVIÇO DE TELECOMUNICAÇÕES - MOD. 22

## Cadastro do Assinante

Telefônica Brasil S/A  
 Av. Engenheiro Luiz Carlos Berrini, 1378,  
 Ed. Ezequiel  
 Cidade: Morcoções  
 CEP: 04571-938 - São Paulo - SP  
 CNPJ: 02.558.157/0001-62  
 Insc. Est: 108383949112  
 http://www.vivo.com.br

Nome: ASSOCIACAO DE APOIO A ESCOLA CIEP  
 Endereço: AV NILO PECANHA CENTRO 753 COMPL EM CIMA DA GALERIA CENTRO - 26215-511 - NOVA IGUAÇU / RJ  
 Código do cliente: 89994993 6655 DV: 7  
 CNPJ/CPF: 00793388000125  
 Tipo de cliente: Não residencial  
 Estado de instalação: Rio de Janeiro

NFFST 2105743-RJ  
 série: UK subserie:

### DETALHAMENTO DOS SERVIÇOS POR NÚMERO TELEFÔNICO

Prestadora Telefonica		Data / Período		Alíquota	PIS/COFINS	Valor(R\$)
Telefonica Brasil S.A.   Av. Ayrton Senna, 2200, Sala 101 - Parte - 22775-003 Rio de Janeiro RJ CNPJ:02.558.157/0014-87 - Insc. Est: 77452443   Prestação de serviço de comunicação - CFOP 5300		23/02/2019 a 22/03/2019		32%	3,65%	84,99
<b>INTERNET</b>		23/02/2019 a 22/03/2019				-25,00
1 NIU-815210ZVSY-013		50 Mega Empresas GTII FSP				59,99
2 Desconto Prom. Internet R\$ 25,00						
<b>SUBTOTAL SERVIÇOS</b>		23/02/2019 a 22/03/2019		32%	3,65%	40,00
3 Ilimitado Local Empresas - Mensalidade Principal GTII FSP		23/02/2019 a 22/03/2019				-5,00
4 Desconto Mensalidade e Prncipal R\$ 5,00						35,00
<b>SUBTOTAL TOTAL</b>						94,99

21-3844-8345

### ASSOCIACAO DE APOIO A ESCOLA CIEP

Ligações Locais		Data / Período		Alíquota	PIS/COFINS	Valor(R\$)
SUBTOTAL						0,00
Ligações Locais para Celular (VCI)		13/03/2019				15,00
11 Taxa Habilitação Internet - Parcela 4/12						109,99
<b>TOTAL DA NOTA FISCAL DA TELEFONICA</b>						139,99

Reservado ao Fisco 38d2.dff3.177a.93a0.a0d4.939a.1c63.09ca

ICMS Base de cálculo: 94,99 Aliquota: 32% Valor do ICMS: 30,59  
 PIS/COFINS Base de cálculo: 64,59 Aliquota: 3,65% Valor do PIS/COFINS: 2,35  
 A TELEFONICA contribui c/ 1% do valor de serviços de Telecom ao FUST e 0,5% ao FUNTEL sem repasse ao consumidor.

### DETALHAMENTO DOS SERVIÇOS

Prestadora Telefonica		Data / Período		Alíquota	PIS/COFINS	Valor(R\$)
Telefonica Brasil S.A.   CNPJ:0.2.558.157/0135-74		23/02/2019 a 22/03/2019		9,2%		10,00
<b>Outros Serviços</b>		23/02/2019 a 22/03/2019		2%	9,25%	20,00
12 Apontador Essencial						30,00
13 Vivo Cloud Backup Business						30,00
<b>TOTAL DA NOTA FISCAL DA TELEFONICA</b>						30,00
ICMS Base de cálculo: 0,00 Aliquota: 0% Valor do ICMS: 0,00						
ISS Base de cálculo: 20,00 Aliquota: 2% Valor do ISS: 0,40						
PIS/COFINS Base de cálculo: 10,00 Aliquota: 9,2% Valor do PIS/COFINS: 0,92						
PIS/COFINS Base de cálculo: 20,00 Aliquota: 9,25% Valor do PIS/COFINS: 1,85						
<b>TOTAL GERAL A PAGAR</b>						139,99

**Cadastro do Assinante**

Telefônica Brasil S/A  
 Av. Engenheiro Luiz Carlos Benini, 1378  
 Ed. Eze Benini  
 Cidade Monções  
 CEP: 04571-936 - São Paulo - SP  
 CNPJ: 02.558.157/0001-62  
 Insc Est: 106389949112  
 http://www.vivo.com.br

Nome: ASSOCIACAO DE APOIO A ESCOLA CIEP  
 Endereço: AV NILO PECANHA CENTRO 753 COMPL. EM CIMA DA GALERIA CENTRO - 26215-511 - NOVA  
 IGUAÇU / RJ  
 Código do cliente: 8999 4993 6655 DV: 7  
 Mês de referência: Abril/2019  
 Número da fatura: 0823977793-0 Tipo de cliente: Não residencial  
 Número do telefone: 2138448845  
 Data de emissão: 23/04/2019  
 Estado de instalação: Rio de Janeiro

**08/05/2019**  
**146,62**

**Descrição da sua fatura**

	VALOR (R\$)
<b>RESUMO</b>	
<b>Plano Contratado / Serviços Mensais</b>	
<b>Internet</b>	59,99
50 Mega Empresas <sup>***</sup>	
<b>Serviços</b>	30,00
Outros Serviços	
<b>Telefonia</b>	35,00
Ilimitado Local Empresas - Mensalidade Principal <sup>***</sup>	
<b>Total</b>	<b>124,99</b>
<b>Ligações</b>	0,00
Ligações Locais Excedentes	0,00
Ligações Locais para Celular (VCI)	<b>0,00</b>
<b>Total</b>	
<b>Serviços Eventuais</b>	15,00
Taxa Habilitação Internet - Parcela 5/2	2,83
Encargos (Juros/Multa)	<b>17,83</b>
<b>Total</b>	
<b>Cobrança Serviços Terceiros</b>	3,80
Prestadora Claro (103 21)	<b>3,80</b>
<b>Total</b>	
<b>TOTAL GERAL A PAGAR</b>	<b>146,62</b>

**Histórico de consumo**

Total utilizado em min/seg das faturas com vencimento em:

Tipo de Ligação	Março	Abril	Maio
Minutos Locais Utilizados	0	13:00	15:00
Lig. Nec Longa Distância	0	0	19:38
Lig. Locais Celular (VCI)	0	8:18	6:06
Lig. Nec LDN VC2/VC3	0	0	1:12

**Vivo Valoriza**  
 Aproveite os benefícios do Vivo Valoriza no App Meu Vivo.

**Serviço de Atendimento ao Consumidor (SAC).**  
 Telefonia fixa e internet: 103 15.  
 Para TV por assinatura: 106 15.  
**Pessoas com necessidades especiais de fala/audição, ligue 142.**  
 Para saber qual a loja Vivo mais perto de você acesse [www.vivo.com.br](http://www.vivo.com.br)  
 O relatório detalhado está disponível em [www.vivo.com.br/meuvivo](http://www.vivo.com.br/meuvivo) e pode ser solicitado impresso, de forma permanente ou não.

**Mensagem para você**

Esta fatura refere-se à declaração de quitação anual de débitos e afirma o cumprimento de suas obrigações de jan a dez/2018, exceto parcelamentos, serviços de outras operadoras, serviços não faturados, débitos em juízo e outros, não previstos na Lei 12.007/2009.

Importante: mantenha o pagamento em dia e evite a suspensão parcial/total dos serviços e a inclusão nos órgãos de proteção do crédito. Para pagamentos após o vencimento serão cobrados encargos de 2% e juros de 1% ao mês em conta futura. O ressarcimento por inoperância é realizado em conformidade com as Resoluções: Para STFC artigo 32º da Resolução Anatel nº 426/2005; para SCM artigo 46º da Resolução Anatel nº 614/2013 e para TV artigo 6º da Resolução 488/2007. Central de Atendimento Anatel: 1331 (Geral), 1332 (Deficientes Auditivos) e [www.anatel.gov.br](http://www.anatel.gov.br). Recurso de atendimento VIVO, ligue com o protocolo em mãos para 10315 e 142 para pessoas com necessidades especiais de fala/audição.

(133) PJ BL/ 120 /Vivo Fibra 50 Mega Empresas (236) PA139 Ilimitados Locais Empresas

Autenticação Mecânica

Destaque Aqui

Nome do Cliente <b>ASSOCIACAO DE APOIO A ESCOLA CIEP</b>			Sr. Caixa, favor não receber pagamento parcial.	
Código do cliente <b>8999 4993 6655</b>	Código para Cadastramento de Débito Automático <b>899949936655-7</b>	Número da Fatura <b>0823977793-0</b>	Data de Vencimento <b>08/05/2019</b>	Valor a Pagar (R\$) <b>146,62</b>
84650000001 9 46620082089 5 99499366550 8 82397779399 6 				



# NOTA FISCAL FATURA DE SERVIÇO DE TELECOMUNICAÇÕES - MOD. 22

Cadastro do Assinante

Telefônica Brasil S/A  
Av. Engenheiro Luiz Carlos Berrini, 1376,  
Ed. Eco Berrini  
Cidade Monções  
CEP: 04574-908 - São Paulo - SP  
CNPJ: 02.558.157/0001-62  
Insc. Est: 106383949112  
http://www.vivo.com.br

Nome: ASSOCIACAO DE APOIO A ESCOLA CIEP  
Endereço: AV NILO PECANHA CENTRO 753 COMPL EM CIMA DA GALERIA CENTRO - 26215-511 - NOVA IGUAÇU RJ  
Código do cliente: 8989 4383 6655 DV: 7  
CNPJ/CPF: 00793388000125  
Tipo de cliente: Não residencial  
Estado de instalação: Rio de Janeiro

## DETALHAMENTO DOS SERVIÇOS POR NÚMERO TELEFÔNICO

NFFST 2343211-RJ  
série: UK subsérie:

**Prestadora Telefônica**  
Telefonica Brasil S.A | Av. Ayrton Senna, 2200, Sala 101 - Parte - 22775-003 Rio de Janeiro RJ  
CNPJ:02.558.157/0014-87 - Insc. Est: 77452443 | Prestação de serviço de comunicação - CFOP 5300

	Plano Contratado / Serviços Mensais / Descontos	Data / Período	Alíquota	PIS/COFINS	Valor(R\$)
<b>INTERNET</b>					
1	NIU-815210ZVSY-013	23/03/2019 a 22/04/2019	32%	3,65%	84,99
2	50 Mega Empresas GTTI FSP	23/03/2019 a 22/04/2019			-25,00
	Desconto Prom. Internet R\$ 25,00				59,99
<b>SUBTOTAL SERVIÇOS</b>					40,00
3	Ilimitado Local Empresas - Mensalidade Principal GTTI FSP	23/03/2019 a 22/04/2019	32%	3,65%	-5,00
4	Desconto Mensalidade Principal R\$ 5,00				35,00
<b>SUBTOTAL TOTAL</b>					94,99

21-3844-8845

### ASSOCIACAO DE APOIO A ESCOLA CIEP

Ligações Locais										0,00
SUBTOTAL										0,00
Ligações Locais para Celular (VCI)										
Data	Hora	Duração	Destino	Número	Tipo	Horário	Alíquota	PIS/COFINS	Valor(R\$)	
5	28/03/2019 18:28:28	00:02:00	LIGACAO CELULAR AREA 21	21964899545	VCI SMP NEXTEL	Normal	32%	3,65%	0,00	
6	28/03/2019 18:40:01	00:01:42	LIGACAO CELULAR AREA 21	21964509810	VCI SMP NEXTEL	Normal	32%	3,65%	0,00	
7	03/04/2019 11:33:52	00:00:36	LIGACAO CELULAR AREA 21	21970781867	VCI SMP NEXTEL	Normal	32%	3,65%	0,00	
8	03/04/2019 12:57:25	00:00:48	LIGACAO CELULAR AREA 21	21966113791	VCI CLARO	Normal	32%	3,65%	0,00	
9	17/04/2019 09:33:16	00:00:30	LIGACAO CELULAR AREA 21	21967673263	VCI VIVO	Normal	32%	3,65%	0,00	
10	18/04/2019 07:38:21	00:00:30	LIGACAO CELULAR AREA 21	21971573688	VCI VIVO	Normal	32%	3,65%	0,00	
<b>SUBTOTAL</b>										0,00

Serviços Eventuais				Data / Período	Alíquota	PIS/COFINS	Valor(R\$)
<b>Descrição</b>							
11	Taxa Habilitação Internet - Parcela 5/12			13/04/2019			15,00
<b>TOTAL</b>							15,00
<b>Encargos</b>				Data / Período			Valor(R\$)
<b>Descrição</b>							
12	Multia ref. ao mês ABR/2019			22/04/2019			2,19
13	Juros ref. ao mês ABR/2019			22/04/2019			0,03
<b>TOTAL</b>							2,22
<b>TOTAL DA NOTA FISCAL DA TELEFONICA</b>							112,21

Reservado ao Fisco ee63.7f0.8a2aa3e.c419.0bf1.15ee.fdz1

ICMS	Base de cálculo: 94,99	Alíquota: 32%	Valor do ICMS: 30,39
PIS/COFINS	Base de cálculo: 64,59	Alíquota: 3,65%	Valor do PIS/COFINS: 2,35

A TELEFONICA contribui c/ 1% do valor dos serviços de Telecom ao FUST e 0,5% ao FUNTEL sem repasse ao consumidor.

## DETALHAMENTO DOS SERVIÇOS

Prestadora Telefônica				Data / Período	Alíquota	PIS/COFINS	Valor(R\$)
Telefonica Brasil S.A   CNPJ:02.558.157/0135-74							
<b>Outros Serviços</b>							
14	Apontador Essencial			23/03/2019 a 22/04/2019		9,2%	10,00
15	Vivo Cloud Backup Business			23/03/2019 a 22/04/2019	2%	9,25%	20,00
<b>TOTAL</b>							30,00
<b>Encargos</b>				Data / Período			Valor(R\$)
<b>Descrição</b>							
16	Multia Serviços Digitais TBRA ref. ao mês ABR/2019			22/04/2019			0,60
17	Juros Serviços Digitais TBRA ref. ao mês ABR/2019			22/04/2019			0,01
<b>TOTAL</b>							0,61
<b>TOTAL DA NOTA FISCAL DA TELEFONICA</b>							30,61

ICMS	Base de cálculo: 0,00	Alíquota: 0%	Valor do ICMS: 0,00
ISS	Base de cálculo: 20,00	Alíquota: 2%	Valor do ISS: 0,40
PIS/COFINS	Base de cálculo: 10,00	Alíquota: 9,25%	Valor do PIS/COFINS: 0,92
PIS/COFINS	Base de cálculo: 20,00	Alíquota: 9,25%	Valor do PIS/COFINS: 1,85

NFFST 54844-RJ  
série: A subsérie: 23

**Prestadora CLARO**  
Claro S.A | R Mena Barreto 42 - Botafogo - 22271-100 Rio de Janeiro RJ  
CNPJ:40.432.544/0062-69 - Insc. Est: 000.078.002.840 | Prestação de serviço de comunicação - CFOP 5300

Ligações Nacionais de Longa Distância										
Data	Hora	Duração	Destino	Número	Tipo	Horário	Alíquota	PIS/COFINS	Valor(R\$)	
18	18/04/2019 10:29:53	00:19:18	PASSA QUATRO	3533715050	DDD		32%	3,65%	2,90	
<b>SUBTOTAL</b>										2,90
Ligações Nacionais de Longa Distância para Celular (VC2/VC3)										
Data	Hora	Duração	Destino	Número	Tipo	Horário	Alíquota	PIS/COFINS	Valor(R\$)	
19	25/03/2019 11:47:08	00:01:12	LIGACAO CELULAR AREA 22	22992830304	VC2 / VC3		32%	3,65%	0,90	
<b>SUBTOTAL</b>										0,90
<b>TOTAL</b>										3,80
<b>TOTAL DA NOTA FISCAL DA CLARO</b>										3,80

Reservado ao Fisco be49.a7d.fbc9.96bf.f3b3.50b6.b196.d2b6

ICMS	Base de cálculo: 3,80	Alíquota: 32%	Valor do ICMS: 1,21
PIS/COFINS	Base de cálculo: 3,80	Alíquota: 3,65%	Valor do PIS/COFINS: 0,13

146,62

## TOTAL GERAL A PAGAR



Cadastro do Assinante

Telefônica Brasil S/A  
Av. Engenheiro Luiz Carlos Berrini, 1376,  
Ed. Eoo Berrini  
Cidade Muzões  
CEP: 04574-936 - São Paulo - SP  
CNPJ: 02.558.157/0001-82  
Insc. Est: 108383948112  
http://www.vivo.com.br

Nome: ASSOCIACAO DE APOIO A ESCOLA CIEP  
Endereço: AV NILO PECANHA CENTRO 753 COMPL. EM CIMA DA GALERIA CENTRO - 26215-511 - NOVA  
IGUACU / RJ  
Código do cliente: 8999 4993 6655 DV: 7  
Mês de referência: Maio/2019  
Número da fatura: 0844056926-0 Tipo de cliente: Não residencial  
Número do telefone: 2138448845  
Data de emissão: 23/05/2019  
Estado de instalação: Rio de Janeiro

08/06/2019  
139,99

Descrição da sua fatura

	VALOR (R\$)
<b>RESUMO</b>	
<b>Plano Contratado / Serviços Mensais</b>	
<b>Internet</b>	59,99
50 Mega Empresas	
<b>Serviços</b>	30,00
Outros Serviços	
<b>Telefone</b>	35,00
Ilimitado Local Empresas - Mensalidade Principal	
<b>Total</b>	<b>124,99</b>
<b>Ligações</b>	0,00
Ligações Locais Excedentes	0,00
Ligações Locais para Celular (VCI)	0,00
<b>Total</b>	<b>0,00</b>
<b>Serviços Eventuais</b>	15,00
Taxa Habilitação Internet - Parcela 6/12	
<b>Total</b>	<b>15,00</b>
<b>TOTAL GERAL A PAGAR</b>	<b>139,99</b>

Histórico de consumo

Total utilizado em min:seg  
das faturas com vencimento em:

Tipo de Ligação	Abril	Maio	Junho
Minutos Locais Utilizados	13:00	15:00	60:00
Lig. Nac Longa Distância	0	19:18	0
Lig. Locais Celular (VCI)	8:18	6:06	14:36
Lig. Nac LDN VC2/VC3	0	1:12	0

Vivo Valoriza

Aproveite os benefícios do Vivo Valoriza no App Meu Vivo.

Serviço de Atendimento ao Consumidor (SAC).

Telefonia fixa e internet: 103 15.  
Para TV por assinatura: 106 15.  
Pessoas com necessidades especiais de fala/audição, ligue 142.  
Para saber qual a loja Vivo mais perto de você acesse [www.vivo.com.br](http://www.vivo.com.br)  
O relatório detalhado está disponível em [www.vivo.com.br/meuvivo](http://www.vivo.com.br/meuvivo) e pode ser solicitado impresso, de forma permanente ou não.

Mensagem para você

Importante: mantenha o pagamento em dia e evite a suspensão parcial/total dos serviços e a inclusão nos órgãos de proteção do crédito. Para pagamentos após o vencimento serão cobrados encargos de 2% e juros de 1% ao mês em conta futura. O ressarcimento por inoperância é realizado em conformidade com as Resoluções: Para STFC artigo 32º da Resolução Anatel nº 426/2005; para SCM artigo 46º da Resolução Anatel nº 614/2013 e para TV artigo 6º da Resolução 488/2007. Central de Atendimento Anatel: 1331 (Geral), 1332 (Deficientes Auditivos) e [www.anatel.gov.br](http://www.anatel.gov.br). Recurso de atendimento VIVO, ligue com o protocolo em mãos para 10315 e 142 para pessoas com necessidades especiais de fala/audição.

(133) PJ BL / 120 / Vivo Fibra 50 Mega Empresas (236) PA139 Ilimitados Locais Empresas

Destaque Aqui

Autenticação Mecânica

Nome do Cliente <b>ASSOCIACAO DE APOIO A ESCOLA CIEP</b>		Sr. Caixa, favor não receber pagamento parcial.		
Código do cliente 8999 4993 6655	Código para Cadastramento de Débito Automático 899949936655-7	Número da Fatura 0844056926-0	Data de Vencimento 08/06/2019	Valor a Pagar (R\$) 139,99
8467000001 7 39990082089 1 99499366550 8 84405692699 2				



**NOTA FISCAL FATURA DE SERVIÇO DE TELECOMUNICAÇÕES - MOD. 22**

Cadastro do Assinante

Telefônica Brasil S/A  
Av. Engenheiro Luiz Carlos Benini, 1376,  
Ed. Eno Benini  
Cidade Marquês  
CEP: 04571-909 - São Paulo - SP  
CNPJ: 02.558.157/0001-62  
Insc Est: 108332949112  
http://www.vivo.com.br

Nome: ASSOCIACAO DE APOIO A ESCOLA CIEP  
Endereço: AV NILO PECANHA CENTRO 753 COMPL. EM CIMA DA GALERIA CENTRO - 26215-511 - NOVA IGUACU / RJ  
Código do cliente: 8959 4993 6655 DV: 7  
CNPJ/CPF: 00793369000125 Tipo de cliente: Não residencial Estado de instalação: Rio de Janeiro

**DETALHAMENTO DOS SERVIÇOS POR NÚMERO TELEFÔNICO**

NFFST 2580421-RJ  
série: UK subsérie:

**Prestadora Telefonica**

Telefônica Brasil S.A. | Av. Ayrton Senna, 2200, Sala 101 - Parte - 22775-003 Rio de Janeiro RJ  
CNPJ:02.558.157/0014-87 - Insc. Est.: 77452443 | Prestação de serviço de comunicação - CFOP 5300

	Plano Contratado / Serviços Mensais / Descontos	Data / Período	Aliquota	PIS/COFINS	Valor(R\$)
<b>INTERNET</b>					
1	50 Mega Empresas GTI: FSP	23/04/2019 a 22/05/2019	30%	3,65%	84,99
2	Desconto Prom. Internet: R\$ 25,00	23/04/2019 a 22/05/2019			-25,00
					<b>59,99</b>
<b>SUBTOTAL SERVIÇOS</b>					
3	Ilimitado Local Empresas - Mensalidade Principal GTI: FSP	23/04/2019 a 22/05/2019	30%	3,65%	40,00
4	Desconto Mensalidade Principal R\$ 5,00	23/04/2019 a 22/05/2019			-5,00
					<b>35,00</b>
<b>SUBTOTAL TOTAL</b>					<b>94,99</b>

**ASSOCIACAO DE APOIO A ESCOLA CIEP**

21-3844-8845

**Ligações Locais**

**SUBTOTAL**

Ligações Locais para Celular (VCI)

Data	Hora	Duração	Destino	Número	Tipo	Horário	Aliquota	PIS/COFINS	Valor(R\$)
5	03/05/2019 11:02:48	00 00:30	LIGACAO CELULAR AREA 21	21970291298	VCI SMP NEXTEL	Normal	30%	3,65%	0,00
6	06/05/2019 13:34:44	00 00:36	LIGACAO CELULAR AREA 21	21983066679	VCI TIM	Normal	30%	3,65%	0,00
7	06/05/2019 16:36:36	00 00:42	LIGACAO CELULAR AREA 21	21975732901	VCI CLARO	Normal	30%	3,65%	0,00
8	08/05/2019 11:09:45	00 03:18	LIGACAO CELULAR AREA 21	21993134191	VCI CLARO	Normal	30%	3,65%	0,00
9	10/05/2019 11:03:50	00 00:30	LIGACAO CELULAR AREA 21	21970291298	VCI SMP NEXTEL	Normal	30%	3,65%	0,00
10	14/05/2019 12:02:33	00 02 00	LIGACAO CELULAR AREA 21	21986267441	VCI OI	Normal	30%	3,65%	0,00
11	20/05/2019 08:31:51	00 00:30	LIGACAO CELULAR AREA 21	21970003229	VCI SMP NEXTEL	Normal	30%	3,65%	0,00
12	20/05/2019 08:44:19	00 01:18	LIGACAO CELULAR AREA 21	21975681782	VCI CLARO	Normal	30%	3,65%	0,00
13	20/05/2019 08:48:44	00 02 24	LIGACAO CELULAR AREA 21	21966023739	VCI CLARO	Normal	30%	3,65%	0,00
14	20/05/2019 09:01:59	00 02 48	LIGACAO CELULAR AREA 21	21993135506	VCI CLARO	Normal	30%	3,65%	0,00
									<b>0,00</b>

**SUBTOTAL**

**Serviços Eventuais**

Descrição	Data / Período	Aliquota	PIS/COFINS	Valor(R\$)
15 Taxa Habilitação Internet - Parcela 6/12	13/05/2019			15,00
<b>TOTAL</b>				<b>15,00</b>
<b>TOTAL DA NOTA FISCAL DA TELEFONICA</b>				<b>109,99</b>

Reservado ao Fisco c097.acb5.15ff.0o1f.a455.a83c.2694.b306

ICMS	Base de cálculo: 94,99	Aliquota: 30%	Valor do ICMS: 28,49
PIS/COFINS	Base de cálculo: 66,49	Aliquota: 3,65%	Valor do PIS/COFINS: 2,42

A TELEFONICA contribui c/ 1% do valor de serviços de Telecom ao FUST e 0,5% ao FUNTTEL sem repasse ao consumidor.

**DETALHAMENTO DOS SERVIÇOS**

**Prestadora Telefonica**

Telefônica Brasil S.A. | CNPJ:02.558.157/0135-74

**Outros Serviços**

	Data / Período	Aliquota	PIS/COFINS	Valor(R\$)
16 Apontador Essencial	23/04/2019 a 22/05/2019		9,2%	10,00
17 Vivo Cloud Backup Business	23/04/2019 a 22/05/2019	2%	9,25%	20,00
<b>Outros Serviços</b>				<b>30,00</b>
<b>TOTAL</b>				<b>30,00</b>

**TOTAL DA NOTA FISCAL DA TELEFONICA**

ICMS	Base de cálculo: 0,00	Aliquota: 0%	Valor do ICMS: 0,00
ISS	Base de cálculo: 20,00	Aliquota: 2%	Valor do ISS: 0,40
PIS/COFINS	Base de cálculo: 10,00	Aliquota: 9,2%	Valor do PIS/COFINS: 0,92
PIS/COFINS	Base de cálculo: 20,00	Aliquota: 9,25%	Valor do PIS/COFINS: 1,85

**TOTAL GERAL A PAGAR**

139,99



page

Cadastro do Assinante

Telefônica Brasil S/A  
Av. Engenheiro Luiz Carlos Berini, 1376,  
Ed. Eco Berini  
Cidade Monções  
CEP: 04571-936 - São Paulo - SP  
CNPJ: 02.558.157/0001-62  
Insc. Est: 108363948112  
http://www.vivo.com.br

Nome: ASSOCIACAO DE APOIO A ESCOLA CIEP  
Endereço: AV NILO PECANHA CENTRO 753 COMPL. EM CIMA DA GALERIA CENTRO - 26215-511 - NOVA  
IGUACU / RJ  
Código do cliente: 8999 4993 6655 DV: 7  
Número do telefone: 2138448845  
Mês de referência: Julho2019  
Data de emissão: 23/07/2019  
Número da fatura: 0881872205-0 Tipo de cliente: Não residencial Estado de instalação: Rio de Janeiro

08/08/2019  
133,32

Descrição da sua fatura

	VALOR (R\$)
<b>RESUMO</b>	
<b>Plano Contratado / Serviços Mensais</b>	
Internet	78,48
50 Mega Empresas <sup>com</sup>	
Serviços	60,00
Outros Serviços	
Telefone	69,50
Ilimitado Local Empresas - Mensalidade Principal <sup>com</sup>	
<b>Total</b>	<b>247,98</b>
<b>Ligações</b>	
Ligações Locais Excedentes	0,00
Ligações Locais para Celular (VCI)	0,00
<b>Total</b>	<b>0,00</b>
<b>Serviços Eventuais</b>	
Taxa Habilitação Internet - Parcelas	30,00
<b>Total</b>	<b>30,00</b>
<b>Cobrança Serviços Terceiros</b>	
Prestadora Claro (103 21)	1,96
<b>Total</b>	<b>1,96</b>
<b>Créditos</b>	
Crédito referente a faturas anteriores(?)	-146,62
<b>Total</b>	<b>-146,62</b>
<b>TOTAL GERAL A PAGAR</b>	<b>133,32</b>

Histórico de consumo

Total utilizado em min.seg das faturas com vencimento em:

Tipo de Ligação	Maio	Junho	Agosto
Minutos Locais Utilizados	15:00	60:00	101:30
Lig. Nac Longa Distância	19:18	0	13:06
Lig. Locais Celular (VCI)	6:06	14:36	50:12
Lig. Nac LDN VC2/VC3	1:12	0	0

Vivo Valoriza  
Aproveite os benefícios do Vivo Valoriza no App Meu Vivo.

Serviço de Atendimento ao Consumidor (SAC).  
Telefonia fixa e internet: 103 15.  
Para TV por assinatura: 106 15.  
Pessoas com necessidades especiais de fala/audição, ligue 142.  
Para saber qual a loja Vivo mais perto de você acesse [www.vivo.com.br](http://www.vivo.com.br)  
O relatório detalhado está disponível em [www.vivo.com.br/meuvivo](http://www.vivo.com.br/meuvivo) e pode ser solicitado impresso, de forma permanente ou não.

Mensagem para você

Importante: mantenha o pagamento em dia e evite a suspensão parcial/total dos serviços e a inclusão nos órgãos de proteção do crédito. Para pagamentos após o vencimento serão cobrados encargos de 2% e juros de 1% ao mês em conta futura. O ressarcimento por inoperância é realizado em conformidade com as Resoluções: Para STFC artigo 32° da Resolução Anatel nº 426/2005; para SCM artigo 46° da Resolução Anatel nº 614/2013 e para TV artigo 6° da Resolução 488/2007. Central de Atendimento Anatel: 1331 (Geral), 1332 (Deficientes Auditivos) e [www.anatel.gov.br](http://www.anatel.gov.br). Recurso de atendimento VIVO, ligue com o protocolo em mãos para 10315 e 142 para pessoas com necessidades especiais de fala/audição.

(133) PJ.BL/ 120 /Vivo Fibra 50 Mega Empresas (236) PA139 Ilimitados Locais Empresas

Destaque Aqui

Autenticação Mecânica

Nome do Cliente <b>ASSOCIACAO DE APOIO A ESCOLA CIEP</b>			Sr. Caixa, favor não receber pagamento parcial.	
Código do cliente <b>8999 4993 6655</b>	Código para Cadastramento de Débito Automático <b>899949936655-7</b>	Número da Fatura <b>0881872205-0</b>	Data de Vencimento <b>08/08/2019</b>	Valor a Pagar (R\$) <b>133,32</b>
84660000001 8 33320082089 7 99499366550 8 88187220599 5				



Cadastro do Assinante

Telefônica Brasil S/A  
Av. Engenheiro Luiz Carlos Serini, 1378,  
Ed. Eno Serini  
Cidade Monções  
CEP: 04571-936 - São Paulo - SP  
CNPJ: 02.558.157/0001-62  
Insc. Est: 108383949112  
http://www.vivo.com.br

Nome: ASSOCIACAO DE APOIO A ESCOLA CIEP  
Endereço: AV NILO PECANHA CENTRO 753 COMPL EM CIMA DA GALERIA CENTRO - 26215-511 - NOVA IGUACU / RJ  
Código do cliente: 8399 4953 6655 DV: 7  
Tipo de cliente: Não residencial  
Estado de instalação: Rio de Janeiro

DETALHAMENTO DOS SERVIÇOS

Prestadora Telefonica

Telefonica Brasil S.A | CNPJ:02.558.157/0135-74

ICMS	Base de cálculo: 0,00	Aliquota: 0%	Valor do ICMS: 0,00
ISS	Base de cálculo: 40,00	Aliquota: 2%	Valor do ISS: 0,80
PIS/COFINS	Base de cálculo: 20,00	Aliquota: 9,2%	Valor do PIS/COFINS: 1,84
PIS/COFINS	Base de cálculo: 40,00	Aliquota: 9,25%	Valor do PIS/COFINS: 3,70

NFFST 68106-RJ  
série: A subsérie: 23

Prestadora CLARO

Claro S.A | R Mena Barreto 42 - Botafogo - 22271-100 Rio de Janeiro RJ  
CNPJ:40.432.544/0062-69 - Insc. Est: 000.078.002.840 | Prestação de serviço de comunicação - CFOP 5300  
Ligações Nacionais de Longa Distância

Data	Hora	Duração	Destino	Número	Tipo	Horário	Alíquota	PIS/COFINS	Valor(R\$)
49	23/05/2019 10:17:59	00:09:36	RIO DAS OSTRAS	2227745840	DDD		30%	3,65%	1,44
50	25/05/2019 10:39:35	00:03:30	RIO DAS OSTRAS	2227745840	DDD		30%	3,65%	0,52
<b>SUBTOTAL</b>									<b>1,96</b>
<b>TOTAL</b>									<b>1,96</b>
<b>TOTAL DA NOTA FISCAL DA CLARO</b>									<b>1,96</b>

Reservado ao Fisco dc92.0efc.7be0.d2bf.a021.7901.d600.791b

ICMS	Base de cálculo: 1,96	Aliquota: 30%	Valor do ICMS: 0,58
PIS/COFINS	Base de cálculo: 1,96	Aliquota: 3,65%	Valor do PIS/COFINS: 0,07

133,32

TOTAL GERAL A PAGAR

**Cadastro do Assinante**

Telefônica Brasil S/A  
 Av. Engenheiro Luiz Carlos Benini, 1376,  
 Ed. Eco Benini  
 Cidade Monções  
 CEP: 04571-936 - São Paulo - SP  
 CNPJ: 02.558.157/0001-62  
 Insc. Est: 168363949112  
 http://www.vivo.com.br

Nome: ASSOCIACAO DE APOIO A ESCOLA CIEP  
 Endereço: AV NILO PECANHA CENTRO 753 COMPL EM CIMA DA GALERIA CENTRO -26215-511 -NOVA  
 IGUACU / RJ  
 Código do cliente: 8999 4993 6655 DV: 7  
 Número do telefone: 2138448845  
 Data de emissão: 23/08/2019  
 Estado de instalação: Rio de Janeiro  
 Mês de referência: Agosto/2019  
 Número da fatura: 0901091025-0 Tipo de cliente: Não residencial

**08/09/2019**  
**139,82**

**Descrição da sua fatura**

RESUMO	VALOR (R\$)
<b>Plano Contratado / Serviços Mensais</b>	
<b>Internet</b>	
50 Mega Empresas (***)	59,99
<b>Serviços</b>	
Outros Serviços	30,00
<b>Telefone</b>	
Ilimitado Local Empresas - Mensalidade Principal (***)	35,00
<b>Total</b>	<b>124,99</b>
<b>Ligações</b>	
Ligações Locais Excedentes	0,00
Ligações Locais para Celular (VCI)	0,00
<b>Total</b>	<b>0,00</b>
<b>Serviços Eventuais</b>	
Ressarcimento por interrupção do serviço de internet	-0,17
Taxa Habilitação Internet - Parcela 9/12	15,00
<b>Total</b>	<b>14,83</b>
<b>TOTAL GERAL A PAGAR</b>	<b>139,82</b>

**Histórico de consumo**

Total utilizado em min:seg  
 das faturas com vencimento em:

Tipo de Ligação	Junho	Agosto	Setembro
Minutos Locais Utilizados	60:00	101:30	84:30
Lig Nac Longa Distância	0	13:06	0
Lig Locais Celular (VCI)	14:36	50:12	14:18

**Vivo Valoriza**

Aproveite os benefícios do Vivo Valoriza no App Meu Vivo.

**Serviço de Atendimento ao Consumidor (SAC).**

Telefonia fixa e internet: 103 15.

Para TV por assinatura: 106 15.

Pessoas com necessidades especiais  
 de fala/audição, ligue 142.

Para saber qual a loja Vivo  
 mais perto de você acesse

[www.vivo.com.br](http://www.vivo.com.br)

O relatório detalhado está disponível  
 em [www.vivo.com.br/meuvivo](http://www.vivo.com.br/meuvivo)  
 e pode ser solicitado impresso,  
 de forma permanente ou não.

**Mensagem para você**

A partir 1/9/19 as tarifas excedentes de voz fixa terão novos  
 valores promocionais.

Importante: mantenha o pagamento em dia e evite a suspensão parcial/total dos serviços e a inclusão nos órgãos de proteção do crédito. Para pagamentos após o vencimento serão cobrados encargos de 2% e juros de 1% ao mês em conta futura. O ressarcimento por inoperância é realizado em conformidade com as Resoluções: Para STFC artigo 32º da Resolução Anatel nº 426/2005; para SCM artigo 46º da Resolução Anatel nº 614/2013 e para TV artigo 6º da Resolução 488/2007. Central de Atendimento Anatel: 1331 (Geral), 1332 (Deficientes Auditivos) e [www.anatel.gov.br](http://www.anatel.gov.br). Recurso de atendimento VIVO, ligue com o protocolo em mãos para 10315 e 142 para pessoas com necessidades especiais de fala/audição.

(133) PJ BL / 120 / Vivo Fibra 50 Mega Empresas (236) PA139 Ilimitados Locais Empresas

Destaque Aqui

Autenticação Mecânica

Nome do Cliente <b>ASSOCIACAO DE APOIO A ESCOLA CIEP</b>			Sr. Caixa, favor não receber pagamento parcial.	
Código do cliente <b>8999 4993 6655</b>	Código para Cadastramento de Débito Automático <b>899949936655-7</b>	Número da Fatura <b>0901091025-0</b>	Data de Vencimento <b>08/09/2019</b>	Valor a Pagar (R\$) <b>139,82</b>





# NOTA FISCAL FATURA DE SERVIÇO DE TELECOMUNICAÇÕES - MOD. 22

## Cadastro do Assinante

Telefônica Brasil S/A  
 Av. Engenheiro Luiz Carlos Berinzi, 1376,  
 Ed. Eco Berinzi  
 Cidade Maracanã  
 CEP: 04571-908 - São Paulo - SP  
 CNPJ: 02.558.157/001-62  
 Insc Est: 106383949112  
 http://www.vivo.com.br

Nome: ASSOCIACAO DE APOIO A ESCOLA CIEP  
 Endereço: AV NILO PECANHA CENTRO 753 COMPL EM CIMA DA GALERIA CENTRO - 26215-511 - NOVA IGUACU / RJ  
 Código do cliente: 8999 4953 6655 DV: 7  
 CNPJ/CPF: 06793388000125  
 Tipo de cliente: Não residencial  
 Estado de instalação: Rio de Janeiro

### DETALHAMENTO DOS SERVIÇOS POR NÚMERO TELEFÔNICO

NFFST 3270256-RJ  
 série: UK subsérie:

Prestadora Telefonica		Plano Contratado / Serviços Mensais / Descontos		Data / Período	Aliquota	PIS/COFINS	Valor(R\$)
Telefônica Brasil S.A.   Av. Ayrton Senna, 2200, Sala 101 - Parte - 22775-003 Rio de Janeiro RJ CNPJ:02.558.157/0014-87 - Insc. Est: 77452443   Prestação de serviço de comunicação - CFOP 5300		50 Mega Empresas GTII FSP		23/07/2019 a 22/08/2019	30%	3,65%	84,99
<b>INTERNET</b>		Desconto Prom. Internet R\$ 25,00		23/07/2019 a 22/08/2019			-25,00
1	NIU-815210ZVSY-013						59,99
<b>SUBTOTAL SERVIÇOS</b>		<b>Plano Contratado / Serviços Mensais / Descontos</b>		<b>Data / Período</b>	<b>Aliquota</b>	<b>PIS/COFINS</b>	<b>Valor(R\$)</b>
		Ilimitado Local Empresas - Mensalidade Principal GTII FSP		23/07/2019 a 22/08/2019	30%	3,65%	40,00
		Desconto Mensalidade Principal R\$ 5,00		23/07/2019 a 22/08/2019			-5,00
<b>SUBTOTAL TOTAL</b>							<b>94,99</b>

21-3844-8845

### ASSOCIACAO DE APOIO A ESCOLA CIEP

Ligações Locais		Número		Tipo	Horário	Aliquota	PIS/COFINS	Valor(R\$)	
<b>SUBTOTAL</b>								0,00	
Ligações Locais para Celular (VCI)									
<b>Data</b>	<b>Hora</b>	<b>Duração</b>	<b>Destino</b>	<b>Número</b>	<b>Tipo</b>	<b>Horário</b>	<b>Aliquota</b>	<b>PIS/COFINS</b>	<b>Valor(R\$)</b>
5	03/06/2019 13:54:48	00:00:30	LIGACAO CELULAR AREA 21	21975681782	VCI CLARO	Normal	30%	3,65%	0,00
6	03/06/2019 14:24:46	00:00:30	LIGACAO CELULAR AREA 21	21990381390	VCI CLARO	Normal	30%	3,65%	0,00
7	12/06/2019 10:42:41	00:00:30	LIGACAO CELULAR AREA 21	21985285525	VCI OI	Normal	30%	3,65%	0,00
8	31/07/2019 12:12:14	00:00:30	LIGACAO CELULAR AREA 21	21970781867	VCI SMP NEXTEL	Normal	30%	3,65%	0,00
9	01/08/2019 11:17:12	00:00:42	LIGACAO CELULAR AREA 21	21970093396	VCI TIM	Normal	30%	3,65%	0,00
10	01/08/2019 16:46:07	00:00:30	LIGACAO CELULAR AREA 21	21992606195	VCI SMP NEXTEL	Normal	30%	3,65%	0,00
11	01/08/2019 16:47:19	00:00:36	LIGACAO CELULAR AREA 21	21992606195	VCI SMP NEXTEL	Normal	30%	3,65%	0,00
12	05/08/2019 16:06:31	00:00:48	LIGACAO CELULAR AREA 21	21970093396	VCI TIM	Normal	30%	3,65%	0,00
13	05/08/2019 16:48:46	00:01:12	LIGACAO CELULAR AREA 21	21970093396	VCI TIM	Normal	30%	3,65%	0,00
14	06/08/2019 11:49:07	00:00:30	LIGACAO CELULAR AREA 21	21981968431	VCI TIM	Normal	30%	3,65%	0,00
15	07/08/2019 14:11:23	00:00:42	LIGACAO CELULAR AREA 21	21970093396	VCI TIM	Normal	30%	3,65%	0,00
16	12/08/2019 16:49:10	00:00:36	LIGACAO CELULAR AREA 21	21968774602	VCI CLARO	Normal	30%	3,65%	0,00
17	13/08/2019 17:02:54	00:00:30	LIGACAO CELULAR AREA 21	21981461607	VCI TIM	Normal	30%	3,65%	0,00
18	15/08/2019 17:02:34	00:03:12	LIGACAO CELULAR AREA 21	21970093396	VCI TIM	Normal	30%	3,65%	0,00
19	16/08/2019 20:25:37	00:00:30	LIGACAO CELULAR AREA 21	21970093396	VCI TIM	Normal	30%	3,65%	0,00
20	21/08/2019 15:01:52	00:02:30	LIGACAO CELULAR AREA 21	21979109140	VCI TIM	Normal	30%	3,65%	0,00
<b>SUBTOTAL</b>									0,00

### Serviços Eventuais

Descrição	Data / Período	Aliquota	PIS/COFINS	Valor(R\$)
21 Ressarcimento por interrupção do serviço de internet	22/08/2019	30%	3,65%	-0,17
22 Taxa Habilitação Internet - Parcela 9/12	13/08/2019			15,00
<b>TOTAL</b>				<b>14,83</b>
<b>TOTAL DA NOTA FISCAL DA TELEFONICA</b>				<b>109,82</b>

Reservado ao Fisco b7ff.0422.3271.2ec7.8d43.47b8.0a98.fe7d

ICMS	Base de cálculo: 94,82	Aliquota: 30%	Valor do ICMS: 28,44
PIS/COFINS	Base de cálculo: 66,37 <td>Aliquota: 3,65% <td>Valor do PIS/COFINS: 2,42</td> </td>	Aliquota: 3,65% <td>Valor do PIS/COFINS: 2,42</td>	Valor do PIS/COFINS: 2,42

A TELEFONICA contribui c/ 1% do valor de serviços de Telecom ao FUST e 0,5% ao FUNTEL sem repasse ao consumidor.

### DETALHAMENTO DOS SERVIÇOS

Prestadora Telefonica		Plano Contratado / Serviços Mensais / Descontos		Data / Período	Aliquota	PIS/COFINS	Valor(R\$)
Telefônica Brasil S.A.   CNPJ:02.558.157/0135-74		50 Mega Empresas GTII FSP		23/07/2019 a 22/08/2019			10,00
<b>Outros Serviços</b>		Desconto Mensalidade Principal R\$ 5,00		23/07/2019 a 22/08/2019	2%	9,25%	20,00
23	Apontador Essencial						30,00
24	Vivo Cloud Backup Business						30,00
<b>Outros Serviços</b>							<b>30,00</b>
<b>TOTAL</b>							<b>30,00</b>
<b>TOTAL DA NOTA FISCAL DA TELEFONICA</b>							<b>139,82</b>
ICMS	Base de cálculo: 0,00	Aliquota: 0%	Valor do ICMS: 0,00				
ISS	Base de cálculo: 20,00	Aliquota: 2%	Valor do ISS: 0,40				
PIS/COFINS	Base de cálculo: 10,00	Aliquota: 9,2%	Valor do PIS/COFINS: 0,92				
PIS/COFINS	Base de cálculo: 20,00	Aliquota: 9,25%	Valor do PIS/COFINS: 1,85				

TOTAL GERAL A PAGAR



Cadastro do Assinante

Telefônica Brasil S/A
Av. Engenheiro Luiz Carlos Benini, 1376
Ed. Edo Benini
Cidade Mogenses
CEP: 04571-935 - São Paulo - SP
CNPJ: 02.558.157/0001-62
Insc Est: 106382949112
http://www.vivo.com.br

Nome: ASSOCIACAO DE APOIO A ESCOLA CIEP
Endereço: AV NILO PECANHA CENTRO 753 COMPL. EM CIMA DA G
IGUACU / RJ
Código do cliente: 8999 4993 6655 DV: 7
Mês de referência: Setembro 2019
Número da fatura: 0920498589-0 Tipo de cliente: Não residencial

CAIXA ECONOMICA FEDERAL

QUINA: sorteios de segunda-feira a sábado. Ad

281-565257523-5

08/out/2019

HORA DF 12:19:35

LOT. 19.003312-6
LOCALIDADE: NOVA IGUACU
AG. VINCULADA: 1619

TERM 011292

COMPROVANTE DE PAGAMENTO
VIVO FIXO NACIONAL

VALOR DO PAGAMENTO: 162,78

846200000012 627800820896
994993665508 920498589992

281-565257523-5

1ª VIA

Descrição da sua fatura

Table with columns: RESUMO, VALOR. Rows include: Plano Contratado / Serviços Mensais, Internet (50 Mega Empresas), Serviços (Outros Serviços), Telefone (Ilimitado Local Empresas), Ligação (Ligação Locais Excedentes), Serviços Eventuais (Resarcimento por interrupção), Cobrança Serviços Terceiros (Prestadora Ciarc), and TOTAL GERAL A PAGAR (162,78).

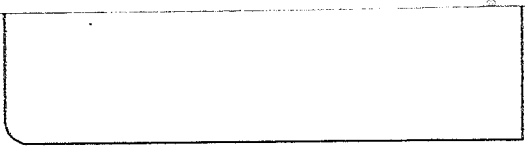

Vivo Valoriza
Aproveite os benefícios do Vivo Valoriza no App Meu Vivo.

Serviço de Atendimento ao Consumidor (SAC).
Telefonia fixa e internet: 103 15.
Para TV por assinatura: 106 15.
Pessoas com necessidades especiais de fala/audição, ligue 142.
Para saber qual a loja Vivo mais perto de você acesse www.vivo.com.br
O relatório detalhado está disponível em www.vivo.com.br/meuvivo e pode ser solicitado impresso, de forma permanente ou não.

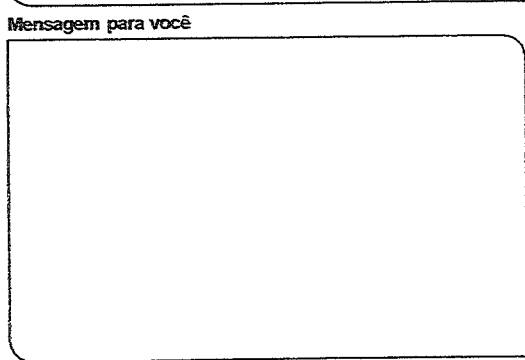

Importante: mantenha o pagamento em dia e evite a suspensão parcial/total dos serviços e a inclusão nos órgãos de proteção de crédito. Para pagamentos após o vencimento serão cobrados encargos de 2% e juros de 1% ao mês em conta futura. O ressarcimento por inoperância é realizado em conformidade com as Resoluções: Para STFC artigo 32º da Resolução Anatel nº 426/2005; para SCM artigo 46º da Resolução Anatel nº 614/2013 e para TV artigo 6º da Resolução 488/2007. Central de Atendimento Anatel: 1331 (Geral), 1332 (Deficientes Auditivos) e www.anatel.gov.br. Recurso de atendimento VIVO, ligue com o protocolo em mãos para 10315 e 142 para pessoas com necessidades especiais de fala/audição.

(133) PJ BL / 120 / Vivo Fibra 50 Mega Empresas (236) PA139 Ilimitados Locais Empresas



NOTA FISCAL FATURA DE SERVIÇO DE TELECOMUNICAÇÕES - MOD. 22

Cadastro do Assinante

Telefônica Brasil S/A
Av. Engenheiro Luiz Carlos Benini, 1376.
Est. Eco Paraisópolis
Cidade Maracanã
CER: 04571-836 - São Paulo - SP
CNPJ: 02.558.157/0001-62
Insc Est: 10838394912
http://www.vivo.com.br

Nome: ASSOCIACAO DE APOIO A ESCOLA CIEP
Endereço: AV NILO PECANHA CENTRO 753 COMPL EM CIMA DA GALERIA CENTRO - 26215-511 - NOVA IGUAÇU / RJ
Código do cliente: 8999 4993 6655 DV: 7
CNPJ/CPF: 00793398000125 Tipo de cliente: Não residencial Estado de instalação: Rio de Janeiro

DETALHAMENTO DOS SERVIÇOS POR NÚMERO TELEFÔNICO

Table with columns: Prestadora Telefonica, Plano Contratado / Serviços Mensais / Descontos, Data / Período, Aliquota, PIS/COFINS, Valor(R\$). Includes subtotals for INTERNET and SERVIÇOS.

ASSOCIACAO DE APOIO A ESCOLA CIEP

21-3844-6845

Ligações Locais

SUBTOTAL 0,00

Ligações Locais para Celular (VCI)

Main table listing individual calls with columns: Data, Hora, Duração, Destino, Número, Tipo, Horário, Aliquota, PIS/COFINS, Valor(R\$).

SUBTOTAL

Serviços Eventuais

Table for additional services with columns: Descrição, Data / Período, Aliquota, PIS/COFINS, Valor(R\$).

TOTAL DA NOTA FISCAL DA TELEFONICA

Reservado ao Fisco B16b.46c9.26cd.0d94.7da4.1c59.0ad2.5898

ICMS Base de cálculo: 94,52 Aliquota: 30% Valor do ICMS: 28,35
PIS/COFINS Base de cálculo: 66,16 Aliquota: 3,65% Valor do PIS/COFINS: 2,41

A TELEFONICA contribui c/ 1% do valor de serviços de Telecom ao FUST e 0,5% ao FUNTEL sem repasse ao consumidor.

DETALHAMENTO DOS SERVIÇOS

Table for additional services with columns: Prestadora Telefonica, Outros Serviços, Descrição, Data / Período, Aliquota, PIS/COFINS, Valor(R\$).

TOTAL DA NOTA FISCAL DA TELEFONICA

ICMS Base de cálculo: 0,00 Aliquota: 0% Valor do ICMS: 0,00
ISS Base de cálculo: 20,00 Aliquota: 2% Valor do ISS: 0,40
PIS/COFINS Base de cálculo: 10,00 Aliquota: 9,2% Valor do PIS/COFINS: 0,92
PIS/COFINS Base de cálculo: 20,00 Aliquota: 9,25% Valor do PIS/COFINS: 1,85



**Cadastro do Assinante**

Telefônica Brasil S/A  
Av. Engenheiro Luiz Carlos Berini, 1376,  
Ed. Eco Brasil  
Cidade Monções  
CEP: 04571-936 - São Paulo - SP  
CNPJ: 02.558.157/0001-62  
Insc. Est: 108383949112  
http://www.vivo.com.br

Nome: ASSOCIACAO DE APOIO A ESCOLA CIEP  
Endereço: AV NILO PECANHA CENTRO 753 COMPL EM CIMA DA GALERIA CENTRO -26215-511 -NOVA IGUACU /RJ  
Código do cliente: 8999 4993 6655 DV: 7  
Tipo de cliente: Não residencial  
Estado de instalação: Rio de Janeiro

**Prestadora CLARO**

Claro S.A | R Mena Barreto 42 - Botafogo - 22271-100 Rio de Janeiro RJ  
CNPJ:40.432.544/0062-69 - Insc. Est: 000.078.002840 | Prestação de serviço de comunicação - CFOP 5300  
Ligações Nacionais de Longa Distância para Celular (VC2/VC3)

NFFST 76142-RJ  
série: A subsérie: 23

Data	Hora	Duração	Destino	Número	Tipo	Horário	Alíquota	PIS/COFINS	Valor(R\$)
03/09/2019	10:34:17	00:26:30	LIGACAO CELULAR AREA 24	24992937485	VC2 / VC3		30%	3,65%	20,10
<b>SUBTOTAL</b>									20,10
<b>TOTAL</b>									20,10
<b>TOTAL DA NOTA FISCAL DA CLARO</b>									20,10

Reservado ao Fisco ef96.97f0.51ae.ccf1.48d3.bb7e.ab4c.e1d7

ICMS	Base de cálculo: 20,10	Alíquota: 30%	Valor do ICMS: 6,03
PIS/COFINS	Base de cálculo: 20,10	Alíquota: 3,65%	Valor do PIS/COFINS: 0,73
<b>TOTAL GERAL A PAGAR</b>			<b>162,78</b>

CAIXA ECONOMICA FEDERAL

QUINA: sorteios de segunda-feira a sábado. Ap

311-750479545-4

07/Nov/2019

HORA DF 13:11:35

LOT. 19.003312-6

LOCALIDADE: NOVA IGUACU

AG. VINCULADA: 1619

TERM 000688

COMPROVANTE DE PAGAMENTO  
VIVO FIXO NACIONAL

VALOR DO PAGAMENTO: 145,39

846500000019 453900820896  
934993665508 940520540995

311-750479545-4

LA CIEP  
53 COMPL EM CIMA DA GALERIA CENTRO -26215-511 - NOVA

Número do telefone: 2138448845

Data de emissão: 23/10/2019

Cliente: Não residencial Estado de instalação: Rio de Janeiro

08/11/2019  
145,39

VALOR (R\$)

93,96

30,00

36,53

**130,39**

0,00

0,00

**0,00**

15,00

**15,00**

**145,39**

Histórico de consumo

Total utilizado em min:seg  
das faturas com vencimento em:

Tipo de Ligação	Setembro	Outubro	Novembro
Minutos Locais Utilizados	84:30	59:00	138:30
Lig Locais Celular (VCI)	14:18	25:18	38:24
Lig Nec LDN VCI/VCS	0	26:30	0

Vivo Valoriza

Aproveite os benefícios do Vivo Valoriza no App Meu Vivo.

Para informações detalhadas da sua conta  
acesse o aplicativo Meu Vivo. O detalhamento  
também está disponível em  
[www.vivo.com.br/meuvivo](http://www.vivo.com.br/meuvivo) e pode ser solicitado  
impresso, de forma permanente ou não. Caso  
ainda tenha dúvidas, ligue para nossa Central de  
Relacionamento no 103 15. Pessoas com  
necessidades especiais de fala/audição: 142.

Mensagem para você

Importante: mantenha o pagamento em dia e evite a suspensão parcial/total dos serviços e a inclusão nos órgãos de proteção do crédito. Para pagamentos após o vencimento serão cobrados encargos de 2% e juros de 1% ao mês em conta futura. O ressarcimento por inoperância é realizado em conformidade com as Resoluções: Para STFC artigo 32º da Resolução Anatel nº 428/2005; para SCM artigo 46º da Resolução Anatel nº 614/2013 e para TV artigo 6º da Resolução 488/2007. Central de Atendimento Anatel: 1331 (Geral), 1332 (Deficientes Auditivos) e [www.anatel.gov.br](http://www.anatel.gov.br). Recurso de atendimento VIVO, ligue com o protocolo em mãos para 10315 e 142 para pessoas com necessidades especiais de fala/audição.

(133) PJ BL / 120 / Vivo Fibra 50 Mega Empresas (236) PA139 Ilimitados Locais Empresas

Destaque Aqui

Autenticação Mecânica

**NOTA FISCAL FATURA DE SERVIÇO DE TELECOMUNICAÇÕES - MOD. 22**

Cadastro do Assinante

Telefônica Brasil S/A  
 Av. Engenheiro Luiz Carlos Benini, 1376,  
 Ed. Eco Benini  
 Cidade Moinhos  
 CEP: 04571-908 - São Paulo - SP  
 CNPJ: 02.558.157/0001-62  
 Insc Est: 108383949112  
 http://www.vivo.com.br

Nome: ASSOCIACAO DE APOIO A ESCOLA CIEP  
 Endereço: AV NILO PECANHA CENTRO 763 COMPL EM CIMA DA GALERIA CENTRO - 26215-511 - NOVA IGUAÇU / RJ  
 Código do cliente: 8569 4993 6655 DV: 7  
 CNPJ/CPCF: 0079338000125 Tipo de cliente: Não residencial Estado de instalação: Rio de Janeiro

**DETALHAMENTO DOS SERVIÇOS POR NÚMERO TELEFÔNICO**NFFST 3767251-RJ  
série: UK subsérie:

Prestadora Telefonica		Data / Período		Alíquota	PIS/COFINS	Valor(R\$)
Telefônica Brasil S.A.   Av. Ayrton Senna, 2200, Sala 101 - Parte - 22775-003 Rio de Janeiro RJ CNPJ:02.558.157/0014-87 - Insc. Est: 77452443   Prestação de serviço de comunicação - CFOP 5300		23/09/2019 a 22/10/2019		30%	3,65%	88,86
<b>INTERNET</b>		23/09/2019 a 22/10/2019				-25,00
1	NIU-815210ZVSY-013	Plano Contratado / Serviços Mensais / Descontos				<b>63,86</b>
2		50 Mega Empresas GTTI FSP				
		Desconto Prom. Internet RS 25,00				
<b>SUBTOTAL SERVIÇOS</b>		23/09/2019 a 22/10/2019		30%	3,65%	41,53
3		Plano Contratado / Serviços Mensais / Descontos				-3,00
4		Ilimitado Local Empresas - Mensalidade Principal GTTI FSP				
		Desconto Mensalidade Principal R\$ 5,00				
<b>SUBTOTAL TOTAL</b>		23/09/2019 a 22/10/2019				<b>100,39</b>

21-3844-8845

**ASSOCIACAO DE APOIO A ESCOLA CIEP**

Ligações Locais										0,00
SUBTOTAL										
Ligações Locais para Calcular (VCI)										
Data	Hora	Duração	Destino	Número	Tipo	Horário	Alíquota	PIS/COFINS	Valor(R\$)	
5	22/08/2019 15:18:31	00:00:30	LIGACAO CELULAR AREA 21	21974329263	VCI CLARO	Normal	30%	3,65%	0,00	
6	23/09/2019 13:10:34	00:03:18	LIGACAO CELULAR AREA 21	2197951983	VCI VIVO	Normal	30%	3,65%	0,00	
7	25/09/2019 14:30:51	00:01:06	LIGACAO CELULAR AREA 21	21965224229	VCI TIM	Normal	30%	3,65%	0,00	
8	25/09/2019 14:56:47	00:00:54	LIGACAO CELULAR AREA 21	21991904196	VCI CLARO	Normal	30%	3,65%	0,00	
9	27/09/2019 19:49:37	00:00:30	LIGACAO CELULAR AREA 21	21993093260	VCI CLARO	Normal	30%	3,65%	0,00	
10	02/10/2019 15:15:48	00:01:36	LIGACAO CELULAR AREA 21	21970093396	VCI TIM	Normal	30%	3,65%	0,00	
11	02/10/2019 15:18:25	00:02:42	LIGACAO CELULAR AREA 21	21988484915	VCI OI	Normal	30%	4,65%	0,00	
12	03/10/2019 19:46:37	00:00:30	LIGACAO CELULAR AREA 21	21970093396	VCI TIM	Normal	30%	3,65%	0,00	
13	03/10/2019 20:12:00	00:00:30	LIGACAO CELULAR AREA 21	21970093396	VCI TIM	Normal	30%	3,65%	0,00	
14	04/10/2019 19:54:52	00:00:30	LIGACAO CELULAR AREA 21	21970093396	VCI TIM	Normal	30%	3,65%	0,00	
15	07/10/2019 12:15:59	00:00:36	LIGACAO CELULAR AREA 21	21970093396	VCI TIM	Normal	30%	3,65%	0,00	
16	07/10/2019 14:23:35	00:09:18	LIGACAO CELULAR AREA 21	21998131762	VCI VIVO	Normal	30%	3,65%	0,00	
17	08/10/2019 15:35:45	00:01:12	LIGACAO CELULAR AREA 21	21988484915	VCI OI	Normal	30%	3,65%	0,00	
18	08/10/2019 15:37:49	00:00:30	LIGACAO CELULAR AREA 21	21970093396	VCI TIM	Normal	30%	3,65%	0,00	
19	08/10/2019 15:38:42	00:00:36	LIGACAO CELULAR AREA 21	21988484915	VCI OI	Normal	30%	3,65%	0,00	
20	15/10/2019 07:59:05	00:00:30	LIGACAO CELULAR AREA 21	21986120630	VCI OI	Normal	30%	3,65%	0,00	
21	15/10/2019 09:14:14	00:00:54	LIGACAO CELULAR AREA 21	21979979141	VCI TIM	Normal	30%	3,65%	0,00	
22	16/10/2019 10:08:23	00:00:30	LIGACAO CELULAR AREA 21	21964899545	VCI SMP NEXTEL	Normal	30%	3,65%	0,00	
23	15/10/2019 10:49:50	00:00:30	LIGACAO CELULAR AREA 21	21970093396	VCI TIM	Normal	30%	3,65%	0,00	
24	15/10/2019 15:10:54	00:00:30	LIGACAO CELULAR AREA 21	21970093396	VCI TIM	Normal	30%	3,65%	0,00	
25	17/10/2019 19:41:27	00:00:30	LIGACAO CELULAR AREA 21	21970093396	VCI TIM	Normal	30%	3,65%	0,00	
26	17/10/2019 20:09:58	00:00:30	LIGACAO CELULAR AREA 21	21970093396	VCI TIM	Normal	30%	3,65%	0,00	
27	18/10/2019 15:33:57	00:05:48	LIGACAO CELULAR AREA 21	21998131762	VCI VIVO	Normal	30%	3,65%	0,00	
28	18/10/2019 18:26:17	00:00:30	LIGACAO CELULAR AREA 21	21970093396	VCI TIM	Normal	30%	3,65%	0,00	
29	18/10/2019 19:54:42	00:00:30	LIGACAO CELULAR AREA 21	21970093396	VCI TIM	Normal	30%	3,65%	0,00	
30	21/10/2019 07:17:40	00:00:30	LIGACAO CELULAR AREA 21	21983770555	VCI TIM	Normal	30%	3,65%	0,00	
31	21/10/2019 07:19:16	00:00:30	LIGACAO CELULAR AREA 21	21983711297	VCI TIM	Normal	30%	3,65%	0,00	
32	21/10/2019 07:35:53	00:00:30	LIGACAO CELULAR AREA 21	21974564328	VCI CLARO	Normal	30%	3,65%	0,00	
33	21/10/2019 07:44:32	00:01:24	LIGACAO CELULAR AREA 21	21990888269	VCI CLARO	Normal	30%	3,65%	0,00	
34	22/10/2019 19:07:42	00:00:30	LIGACAO CELULAR AREA 21	21970093396	VCI TIM	Normal	30%	3,65%	0,00	
<b>SUBTOTAL</b>										<b>0,00</b>

**Serviços Eventuais**

Descrição	Data / Período	Alíquota	PIS/COFINS	Valor(R\$)
35 Taxa Habilitação Internet - Parcela 11/12	13/10/2019			15,00
<b>TOTAL</b>				<b>15,00</b>
<b>TOTAL DA NOTA FISCAL DA TELEFONICA</b>				<b>115,39</b>

Reservado ao Fisco 9558.f479.2fc2.6b71.797da815.8f57.cccb

ICMS	Base de cálculo: 100,39	Alíquota: 30%	Valor do ICMS: 30,11
PIS/COFINS	Base de cálculo: 70,27	Alíquota: 3,65%	Valor do PIS/COFINS: 2,56

A TELEFONICA contribui c/ 1% do valor de serviços de Telecom ao FUST e 0,5% ao FUNTEL sem repasse ao consumidor.

**DETALHAMENTO DOS SERVIÇOS**

Prestadora Telefonica		Data / Período		Alíquota	PIS/COFINS	Valor(R\$)
Telefônica Brasil S.A.   CNPJ:02.558.157/0135-74		23/09/2019 a 22/10/2019			9,2%	10,00
<b>Outros Serviços</b>		23/09/2019 a 22/10/2019		2%	9,25%	20,00
36	Apontador Essencial					
37	Vivo Cloud Backup Business					30,00
<b>Outros Serviços</b>						<b>30,00</b>
<b>TOTAL</b>						<b>30,00</b>
<b>TOTAL DA NOTA FISCAL DA TELEFONICA</b>						<b>30,00</b>

ICMS	Base de cálculo: 0,00	Alíquota: 0%	Valor do ICMS: 0,00
ISS	Base de cálculo: 20,00	Alíquota: 2%	Valor do ISS: 0,40
PIS/COFINS	Base de cálculo: 10,00	Alíquota: 9,2%	Valor do PIS/COFINS: 0,92
PIS/COFINS	Base de cálculo: 20,00	Alíquota: 9,25%	Valor do PIS/COFINS: 1,85

**TOTAL GERAL A PAGAR**

145,39



Cadastro do Assinante

Telefônica Brasil S/A  
Av. Engenheiro Luiz Carlos Berini, 1376,  
Ed. Eco Berini  
Cidade Mongões  
CEP: 04571-936 - São Paulo - SP  
CNPJ: 02.558.157/0001-67  
Insc Est: 108383948112  
http://www.vivo.com.br

Nome: ASSOCIACAO DE APOIO A ESCOLA CIEP  
Endereço: AV NILO PECANHA CENTRO 753 COMPL EM CIMA DA GALERIA CE  
IGUACU / RJ  
Código do cliente: 8999 4993 6655 DV: 7  
Mês de referência: Novembro/2019  
Número da fatura: 0959893632-0 Tipo de cliente: Não residencial Estado de ins

Número do tel  
Data de emiss  
Estado de ins

CAIXA ECONÔMICA FEDERAL

QUINA: sorteios de segunda-feira a sábado. Ap

399-820473806-2

05/DEZ/2019

HORA DE 12:00:11  
TERM 053136

LOT. 19,024383-0  
LOCALIDADE: NOVA IGUACU  
AG. VINCULADA: 0185

COMPROVANTE DE PAGAMENTO  
VIVO FIXO NACIONAL  
VALOR DO PAGAMENTO: 147,39  
84670000017 473900820894  
994993665508 959893632999

VIA 399-820473806-2

Descrição da sua fatura

RESUMO	VALOR (R\$)
<b>Piano Contratado / Serviços Mensais</b>	
<b>Internet</b>	
50 Mega Empresas (**)	65,29
<b>Serviços</b>	
Outros Serviços	30,00
<b>Telefone</b>	
Ilimitado Local Empresas - Mensalidade Principal (**)	37,10
<b>Total</b>	<b>132,39</b>
<b>Ligações</b>	
Ligações Locais Excedentes	0,00
Ligações Locais para Celular (VCT)	0,00
<b>Total</b>	<b>0,00</b>
<b>Serviços Eventuais</b>	
Taxa Habilitação Internet - Parcela 12/12	15,00
<b>Total</b>	<b>15,00</b>
<b>TOTAL GERAL A PAGAR</b>	<b>147,39</b>



**Vivo Valoriza**  
Aproveite os benefícios do Vivo Valoriza no App Meu Vivo.

Para informações detalhadas da sua conta  
acesse o aplicativo Meu Vivo. O detalhamento  
também está disponível em  
[www.vivo.com.br/meuvivo](http://www.vivo.com.br/meuvivo) e pode ser solicitado  
impresso, de forma permanente ou não. Caso  
ainda tenha dúvidas, ligue para nossa Central de  
Relacionamento no 103 15. Pessoas com  
necessidades especiais de fala/audição: 142.

Mensagem para você

A partir de 03/11/2019, o SVA Cloud Backup agora é Vivo  
Protege Empresas, atualização do nome em fatura em  
breve. Para maiores informações ligue 103 15.

Importante: mantenha o pagamento em dia e evite a suspensão parcial/total dos serviços e a inclusão nos órgãos de proteção do crédito. Para pagamentos após o vencimento serão cobrados encargos de 2% e juros de 1% ao mês em conta futura. O ressarcimento por inoperância é realizado em conformidade com as Resoluções: Para STFC artigo 32º da Resolução Anatel nº 426/2005; para SCM artigo 46º da Resolução Anatel nº 614/2013 e para TV artigo 6º da Resolução 488/2007. Central de Atendimento Anatel: 1331 (Geral), 1332 (Deficientes Auditivos) e [www.anatel.gov.br](http://www.anatel.gov.br). Recurso de atendimento VIVO, ligue com o protocolo em mãos para 19315 e 142 para pessoas com necessidades especiais de fala/audição.

(133) PJ BL / 120 / Vivo Fibra 50 Mega Empresas (23S) PA139 Ilimitados Locais Empresas



NOTA FISCAL FATURA DE SERVIÇO DE TELECOMUNICAÇÕES - MOD. 22

Cadastro do Assinante

Telefônica Brasil S/A
Av. Engenheiro Luiz Carlos Benini, 1376.
Ed. Eco Benini
Cidade Monteses
CEP: 04571-938 - São Paulo - SP
CNPJ: 02.558.157/0014-87
Insc Est: 10836949112
http://www.vivo.com.br

Nome: ASSOCIACAO DE APOIO A ESCOLA CIEP
Endereço: AV NILO PEGANHA CENTRO 753 COMPL EM CIMA DA GALERIA CENTRO - 26215-511 - NOVA IGUAÇU / RJ
Código do cliente: 8999 4993 6656 DV: 7
CNPJ/CPF: 0079338800125
Tipo de cliente: Não residencial
Estado de instalação: Rio de Janeiro

DETALHAMENTO DOS SERVIÇOS POR NÚMERO TELEFÔNICO

NFFST 4002503-RJ
série: UK subsérie:

Table with columns: Prestadora Telefonica, Plano Contratado / Serviços Mensais / Descontos, Data / Período, Alíquota, PIS/COFINS, Valor(R\$). Includes subtotals for INTERNET and SERVIÇOS.

ASSOCIACAO DE APOIO A ESCOLA CIEP

ZF-3844-8845

0,00

Ligações Locais

Table with columns: Data, Hora, Duração, Destino, Número, Tipo, Horário, Alíquota, PIS/COFINS, Valor(R\$). Lists individual call records with details.

Serviços Eventuais

Table with columns: Descrição, Data / Período, Alíquota, PIS/COFINS, Valor(R\$). Includes 'laxa Habilitação Internet - Parcela 12/12'.

TOTAL DA NOTA FISCAL DA TELEFONICA

Reservado ao Fisco dha0.57eS.7855.246f.ao27.3893.210.971c

Table with columns: ICMS, PIS/COFINS, Base de cálculo, Alíquota, Valor do ICMS, Valor do PIS/COFINS.

DETALHAMENTO DOS SERVIÇOS

Table with columns: Prestadora Telefonica, Outros Serviços, Data / Período, Alíquota, PIS/COFINS, Valor(R\$). Includes 'Apontador Essencial' and 'Vivo Cloud Backup Business'.

TOTAL GERAL A PAGAR

147,39

Cópia

RECEBEMOS DE EDNALDO BARROS DE OLIVEIRA 03337799752 OS PRODUTOS CONSTANTES NA NOTA FISCAL INDICADA AO LADO.

DATA DE RECEBIMENTO IDENTIFICAÇÃO E ASSINATURA DO RECEBEDOR

NF-e Nº 00002418677 SÉRIE: 890

**EDNALDO BARROS DE OLIVEIRA 03337799752**

Rua Jequitinhonha, 39 casa 3 - Banco de Areia  
Mesquita - RJ  
CEP: 26570-240 FONE: 2127923126

**DANFAE**  
DOCUMENTO AUXILIAR DE NOTA FISCAL AVULSA ELETRÔNICA

0 - ENTRADA 1 - SAÍDA 1  
Nº 00002418677  
SÉRIE: 890 FOLHA 1 / 1

CHAVE DE ACESSO  
3319 1242 4986 7500 0152 5589 0002 4186 7716 2144 3696

Consulta de autenticidade no portal nacional da NF-e  
www.nfe.fazenda.gov.br/portal ou no site da Sefaz Autorizadora.

NATUREZA DA OPERAÇÃO: Venda de mercadoria adquirida ou recebida de terceiros

PROTOCOLO DE AUTORIZAÇÃO DE USO: 333190182343913

INSCRIÇÃO ESTADUAL INSCRIÇÃO ESTADUAL DE SUBST. CNPJ / CPF: 18.147.230/0001-43

**DESTINATÁRIO / REMETENTE**

NOME / RAZÃO SOCIAL: AAE CIEP 022 PRES. GETULIO VARGAS CNPJ / CPF: 00.793.388/0001-25 DATA EMISSÃO: 18-12-2019

ENDEREÇO: Rua Coronel Bernardino de Melo, SN BAIRRO / DISTRITO: da Luz CEP: 26262-070 DATA ENTRADA / SAÍDA: 18-12-2019

MUNICÍPIO: Nova Iguaçu FONE / FAX: (21) 3582-8495 UF: RJ INSCRIÇÃO ESTADUAL: HORA ENTRADA / SAÍDA: 13:45

**CALCULO DO IMPOSTO**

BASE DE CALCULO DO ICMS	VALOR DO ICMS	BASE DE CALCULO DO ICMS SUBST.	VALOR DO ICMS SUBST.	VALOR TOTAL DOS PRODUTOS
R\$ 0,00	R\$ 0,00	R\$ 0,00	R\$ 0,00	R\$ 601,89
VALOR DO FRETE	VALOR DO SEGURO	DESCONTO	OUTRAS DESPESAS	VALOR TOTAL DO IPI
R\$ 0,00	R\$ 0,00	R\$ 0,00	R\$ 0,00	R\$ 0,00
				VALOR TOTAL DA NOTA
				R\$ 601,89

**TRANSPORTADOR / VOLUMES TRANSPORTADOS**

NOME / RAZÃO SOCIAL: FRETE POR CONTA: 9-SEM FRETE CÓDIGO ANTT: PLACA DO VEICULO: UF: CNPJ / CPF:

ENDEREÇO: MUNICÍPIO: UF: INSCRIÇÃO ESTADUAL:

QUANTIDADE ESPÉCIE MARCA NUMERAÇÃO PESO BRUTO PESO LIQUIDO

**DADOS DOS PRODUTOS / SERVIÇOS**

CÓD. PROD.	DESCRIÇÃO DOS PRODUTOS / SERVIÇOS	NCM/SH	CST	CFOP	UNID	QUANT.	VALOR UNITÁRIO	VALOR TOTAL	BASE		VALOR		ALÍQUOTA	
									Cálculo	ICMS	IPI	ICMS %	IPI %	
001	CANETA KIT PONTA MÉDIA 1MM AZUL CX C/ 50	96081000	102	5102	UN	1	33,4000	33,40	0,00	0,00				
002	CANETA KIT PONTA MEDIA 1MM VERMELHA CX C/ 50	96081000	102	5102	UN	1	33,4000	33,40	0,00	0,00				
003	CAIXA ARQUIVO PRÁTICO PCT C/ 10	42021210	102	5102	UN	1	41,4700	41,47	0,00	0,00				
004	APAGADOR PARA QUADRO BRANCO KIT - PRO WE 0002 ATACADO - CX UNID	96039000	102	5102	UN	12	7,6700	92,04	0,00	0,00				
005	CORRETIVO FITA CIS TAP OFFICE 5MMX 10MTS REF 33.5001 ATACADO - CX C/ 6	38249929	102	5102	UN	3	45,5000	136,50	0,00	0,00				
006	COLA EM BASTÃO PRITT 40 GRS R. R.1905243- ATACADO - PCT C/5 HENKEL	35061090	102	5102	UN	2	58,3800	116,76	0,00	0,00				
007	MARCADOR PARA QUADRO BRANCO RECARREGÁVEL AZUL CX C/ 12 - KIT	96082000	102	5102	UN	1	26,8700	26,87	0,00	0,00				
008	MARCADOR PARA QUADRO BRANCO RECARREGÁVEL VERMELHO CX C/12 - KIT	96082000	102	5102	UN	1	26,8700	26,87	0,00	0,00				
009	LAPIS GRAFITE EVOLUTION CONTE Nº2 C/ BORRACHA CX C/72 BIC	96091000	102	5102	UN	1	57,0000	57,00	0,00	0,00				
010	LAPIS DE COR 12 CORES KIT PL9011-12 PCT C/ 12	96091000	102	5102	UN	1	37,5800	37,58	0,00	0,00				

**DADOS ADICIONAIS**

INFORMAÇÕES COMPLEMENTARES

RESERVADO AO FISCO  
NFA-e emitida por MEI. Caso o destinatário seja contribuinte do ICMS, é obrigatória a emissão de NF-e de entrada (art. 35, § 5º, do Anexo I do Livro VI do RICMS).

Recebi da AAE CIEP 022 PRESIDENTE GETULIO  
VARGAS, CNPJ: 00.793.388/0001-25 a importância  
de R\$ 601,89 (Seiscentos e um reais, oitenta e nove  
centavos) através do cheque nº 8500.34,  
emitido em 18 / 12 / 2019.



Assinatura

Atesto que o produto/serviço foi  
entregue/prestado em 18 / 12 / 19.

Xátia Cristina da Silva - 696.474-6

Assinatura por extenso – cargo – matrícula

Marcia Cristina M. de Freitas 692.7289

Assinatura por extenso – cargo - matrícula

**18.147.230/0001-43**

**Ednaldo Barros de Oliveira**

**03337799752 - Barros Asses. Com. e**

**Serv. Em Geral - MEI**

**Rua Jequitinhonha, 39**

**Banco de Areia - Mesquita - RJ**

**CEP:26.570-240**

**CONFERE COM  
O ORIGINAL**



Chave de Acesso	Número NF-e	Versão
33-1912-42.498.675/0001-52-55-890-002.418.677-162.144.369-6	2418677	4.00

## Dados da NF-e

Modelo	Série	Número	Data de Emissão	Data/Hora de Saída ou da Entrada	Valor Total da Nota Fiscal
55	890	2418677	18/12/2019 18:48:07-03:00	18/12/2019 13:45:00-03:00	601,89

## Emitente

CNPJ	Nome / Razão Social	Inscrição Estadual	UF
18.147.230/0001-43	EDNALDO BARROS DE OLIVEIRA 03337799752	ISENTO	RJ

## Destinatário

CNPJ	Nome / Razão Social	Inscrição Estadual	UF
00.793.388/0001-25	AAE CIEP 022 PRES. GETULIO VARGAS		RJ
Destino da operação	Consumidor final	Presença do Comprador	
1 - Operação Interna	1 - Consumidor final	0 - Não se aplica	

## Emissão

Processo	Versão do Processo	Tipo de Emissão	Finalidade
1 - avulsa pelo Fisco	1.0.0	1 - Normal	1 - Normal
Natureza da Operação	Tipo da Operação	Forma de Pagamento	Digest Value da NF-e
Venda de mercadoria adquirida ou recebida de terceiros	1 - Saída		Ws/FO10i5gAYcUJdyEMdCcF8u1A=

## Situação Atual: AUTORIZADA (Ambiente de autorização: produção)

Eventos da NF-e	Protocolo	Data Autorização	Data Inclusão AN
Autorização de Uso	333190182343913	18/12/2019 às 18:55:46-03:00	18/12/2019 às 18:55:51