

ção da Unidade, agradeceu a presença e participação  
de todos e encerrou a Assembleia. Segue a assinatura  
dos presentes: Anne Cl. B. Lejai - ~~Antônio~~ (Adison)  
Gomes dos Santos, Maria da Glória de Moraes, Wiliane  
Cruz de Oliveira, Lailima de S. Orosa, ~~Justina~~ ~~Barros~~  
Leticiana Santos de Souza, Izabela Santos  
Francine Batista, Lúcia de Souza ~~Brinjal~~, Ana Paula de S.  
Feciana de Oliveira da Silva, Soraia de Brito,  
Márcia José Rosa dos Santos, Lúcia Maria Landim, ~~Sp. Maria~~  
Claudia Moraes dos Santos, Eliane Romão de Souza,  
Domenice Cristina de ~~Beltrão~~, ~~RCR~~, Teresel. Leime, ~~Wendy~~ ~~Freitas~~  
Ana Paula R. de Lima, ~~Sandra~~ ~~Silva~~, ~~Maíde~~ ~~de~~ ~~Almeida~~ ~~Juncker~~,  
Janus ~~Almeida~~.

Ata de número 9, depois, Ata de número dez. Aos três dias do mês de  
março do ano de dois mil e dezessis, na Estrada Rio São Paulo  
Variante, km número, Jardim Paraíso, cidade de Nova Iguaçu,  
Rio de Janeiro, reuniram-se em Assembleia geral Ordinária  
dir. professores, funcionários, pais de alunos, bem  
como algumas pessoas da comunidade para eleição e  
posse dos novos membros da APM (Associação de Pais  
e mestres) da Escola Municipalizada CIEP 373 Brigadeiro  
Ferreira para o biênio dois mil e dezessis e dois mil e  
dezessete. Iniciou-se a reunião com a palavra do Presidente  
Ronaldo Evangelista de Oliveira que explicou a importância  
do Estatuto da Unidade Educadora e convocou os interessados  
a participarem da Associação de Pais e Mestres da Escola Muni-  
cipalizada CIEP 373 Brigadeiro Terceira a ficarem a frente e os  
condulatos que já participaram das Associações anteriores  
a ficarem a vontade para manifestarem o desejo de prosse-  
guir ou não fazendo parte da Associação vigente, e comunicou  
os nomes daqueles que por qualquer motivo tiveram que  
sair logo após os pronunciamentos convocou a eleição  
ficou assim constituída a APM. Diretores: Presidente:  
Ronaldo Evangelista de Oliveira; Vice-presidente: Rosilene

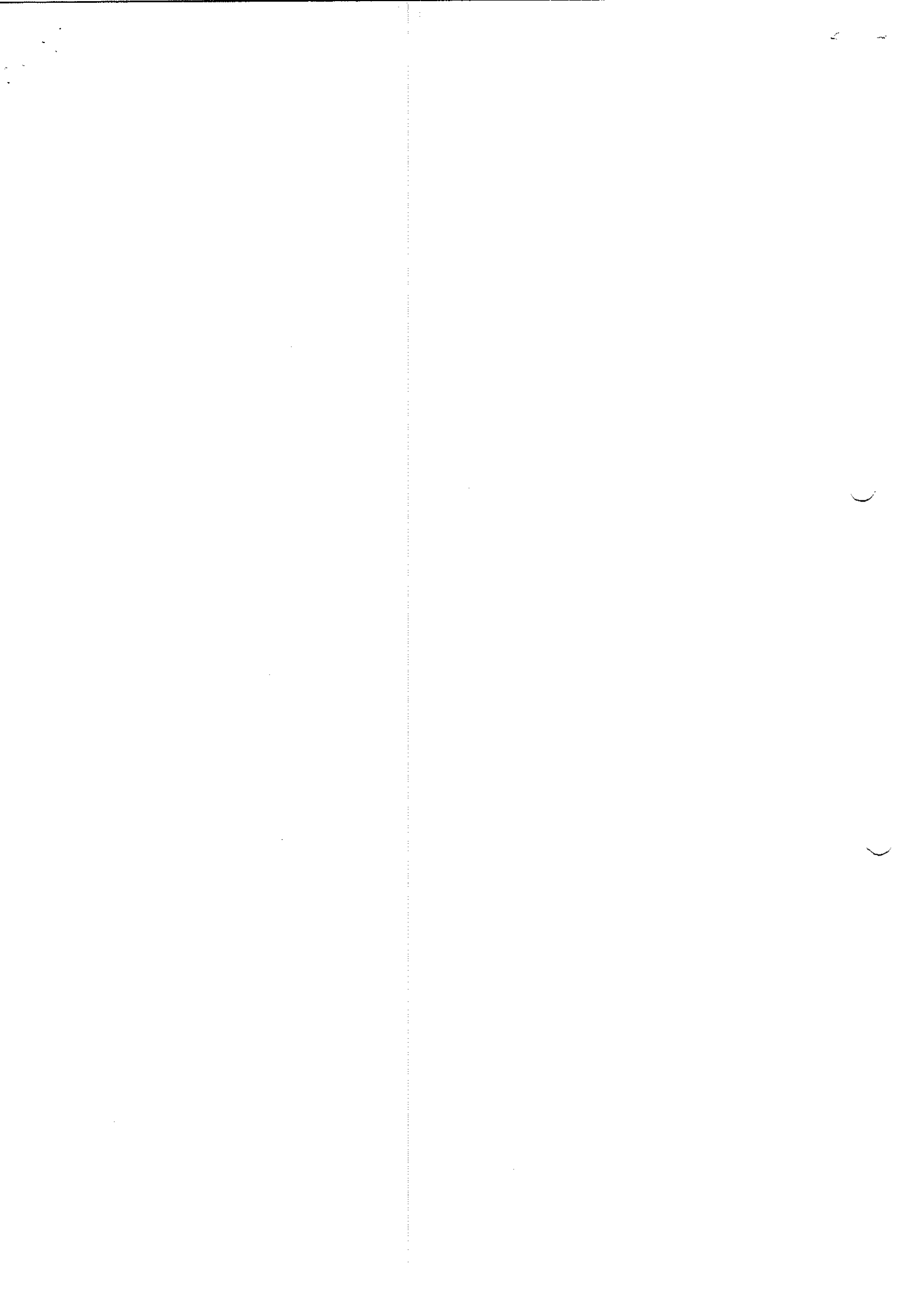

20 Braga; Secretária: Alcilene D'Almeida Souza; secretária: 08  
21 Vanessa Oliveira morais; Conselho Fiscal: Maria da Penha  
) Nicolau Brito; Regimarta Lopes Menezes Gera Cruz, Angélica  
22 Siphianos Miranda de Oliveira, Sorlene da Cruz da Silva  
23 Gomes. Suplentes: Sandra Maria Mathias da Silva, Alcilene  
Silva de Arruda, Maria da Glória de Moraes Araújo, Nelson  
Evangelista de Oliveira, Conselho Deliberativo: Jádison Gomes  
dos Santos, Regina Célia de Assis Alves, Maria Luiza Marden  
Lena Máximo, Sandra Santos da Silva. Suplentes: Eliane  
Rangel Souza, Fernanda Alves de Carvalho, Carlos Alberto  
✓ Alves, Isabela Claudina de Oliveira. Os eleitos foram empes  
8, perdos na presente data às 9:45h. Nada havendo mais a  
tratar o senhor presidente Ronaldo Evangelista de Oliveira  
6, encerrou a reunião e eu Vanessa Oliveira de Moraes  
b, secretária, lavrei esta ata e passo a assinar junta  
com os presentes: Vanessa Moraes, Alcilene D'Almeida  
na, Souza, Sandra Maria Mathias da Silva, Sorlene da Cruz da  
2, Sorlene da Cruz da Silva, Fernanda Alves de Carvalho, Jádison  
e, Jádison Gomes dos Santos, Regimarta Lopes Menezes Gera Cruz, Angélica  
15, Siphianos Miranda de Oliveira, Isabela Claudina de Oliveira, Maria Luiza Marden  
de, Elis Santos, Regimarta Lopes Menezes Gera Cruz, Angélica Siphianos  
e, Jádison Gomes dos Santos, Sorlene da Silva Gomes, Maria da Glória de Moraes,  
- Luciana Santos da Silva, Cláudia de Jesus Silva, Doménica  
16, Cristina Belarmino, Eliane Rangel de Souza, Jádison  
dos, Nelson. De Oliveira, Jádison Gomes dos Santos, Maria Luiza Marden  
com, Regimarta Lopes Menezes Gera Cruz, Angélica Siphianos  
17, Siphianos Miranda de Oliveira, Sorlene da Cruz da Silva, Jádison  
18, Jádison Gomes dos Santos, Alcilene D'Almeida Souza,  
19, Jádison Gomes dos Santos, Alcilene D'Almeida Souza,  
20, Jádison Gomes dos Santos, Alcilene D'Almeida Souza,  
21, Jádison Gomes dos Santos, Alcilene D'Almeida Souza,  
22, Jádison Gomes dos Santos, Alcilene D'Almeida Souza,  
23, Jádison Gomes dos Santos, Alcilene D'Almeida Souza,  
24, Jádison Gomes dos Santos, Alcilene D'Almeida Souza,  
25, Jádison Gomes dos Santos, Alcilene D'Almeida Souza,  
26, Jádison Gomes dos Santos, Alcilene D'Almeida Souza,  
27, Jádison Gomes dos Santos, Alcilene D'Almeida Souza,  
28, Jádison Gomes dos Santos, Alcilene D'Almeida Souza,  
29, Jádison Gomes dos Santos, Alcilene D'Almeida Souza,  
30, Jádison Gomes dos Santos, Alcilene D'Almeida Souza,  
31, Jádison Gomes dos Santos, Alcilene D'Almeida Souza,  
32, Jádison Gomes dos Santos, Alcilene D'Almeida Souza,  
33, Jádison Gomes dos Santos, Alcilene D'Almeida Souza,  
34, Jádison Gomes dos Santos, Alcilene D'Almeida Souza,  
35, Jádison Gomes dos Santos, Alcilene D'Almeida Souza,  
36, Jádison Gomes dos Santos, Alcilene D'Almeida Souza,  
37, Jádison Gomes dos Santos, Alcilene D'Almeida Souza,  
38, Jádison Gomes dos Santos, Alcilene D'Almeida Souza,  
39, Jádison Gomes dos Santos, Alcilene D'Almeida Souza,  
40, Jádison Gomes dos Santos, Alcilene D'Almeida Souza,  
41, Jádison Gomes dos Santos, Alcilene D'Almeida Souza,  
42, Jádison Gomes dos Santos, Alcilene D'Almeida Souza,  
43, Jádison Gomes dos Santos, Alcilene D'Almeida Souza,  
44, Jádison Gomes dos Santos, Alcilene D'Almeida Souza,  
45, Jádison Gomes dos Santos, Alcilene D'Almeida Souza,  
46, Jádison Gomes dos Santos, Alcilene D'Almeida Souza,  
47, Jádison Gomes dos Santos, Alcilene D'Almeida Souza,  
48, Jádison Gomes dos Santos, Alcilene D'Almeida Souza,  
49, Jádison Gomes dos Santos, Alcilene D'Almeida Souza,  
50, Jádison Gomes dos Santos, Alcilene D'Almeida Souza,  
51, Jádison Gomes dos Santos, Alcilene D'Almeida Souza,  
52, Jádison Gomes dos Santos, Alcilene D'Almeida Souza,  
53, Jádison Gomes dos Santos, Alcilene D'Almeida Souza,  
54, Jádison Gomes dos Santos, Alcilene D'Almeida Souza,  
55, Jádison Gomes dos Santos, Alcilene D'Almeida Souza,  
56, Jádison Gomes dos Santos, Alcilene D'Almeida Souza,  
57, Jádison Gomes dos Santos, Alcilene D'Almeida Souza,  
58, Jádison Gomes dos Santos, Alcilene D'Almeida Souza,  
59, Jádison Gomes dos Santos, Alcilene D'Almeida Souza,  
60, Jádison Gomes dos Santos, Alcilene D'Almeida Souza,  
61, Jádison Gomes dos Santos, Alcilene D'Almeida Souza,  
62, Jádison Gomes dos Santos, Alcilene D'Almeida Souza,  
63, Jádison Gomes dos Santos, Alcilene D'Almeida Souza,  
64, Jádison Gomes dos Santos, Alcilene D'Almeida Souza,  
65, Jádison Gomes dos Santos, Alcilene D'Almeida Souza,  
66, Jádison Gomes dos Santos, Alcilene D'Almeida Souza,  
67, Jádison Gomes dos Santos, Alcilene D'Almeida Souza,  
68, Jádison Gomes dos Santos, Alcilene D'Almeida Souza,  
69, Jádison Gomes dos Santos, Alcilene D'Almeida Souza,  
70, Jádison Gomes dos Santos, Alcilene D'Almeida Souza,  
71, Jádison Gomes dos Santos, Alcilene D'Almeida Souza,  
72, Jádison Gomes dos Santos, Alcilene D'Almeida Souza,  
73, Jádison Gomes dos Santos, Alcilene D'Almeida Souza,  
74, Jádison Gomes dos Santos, Alcilene D'Almeida Souza,  
75, Jádison Gomes dos Santos, Alcilene D'Almeida Souza,  
76, Jádison Gomes dos Santos, Alcilene D'Almeida Souza,  
77, Jádison Gomes dos Santos, Alcilene D'Almeida Souza,  
78, Jádison Gomes dos Santos, Alcilene D'Almeida Souza,  
79, Jádison Gomes dos Santos, Alcilene D'Almeida Souza,  
80, Jádison Gomes dos Santos, Alcilene D'Almeida Souza,  
81, Jádison Gomes dos Santos, Alcilene D'Almeida Souza,  
82, Jádison Gomes dos Santos, Alcilene D'Almeida Souza,  
83, Jádison Gomes dos Santos, Alcilene D'Almeida Souza,  
84, Jádison Gomes dos Santos, Alcilene D'Almeida Souza,  
85, Jádison Gomes dos Santos, Alcilene D'Almeida Souza,  
86, Jádison Gomes dos Santos, Alcilene D'Almeida Souza,  
87, Jádison Gomes dos Santos, Alcilene D'Almeida Souza,  
88, Jádison Gomes dos Santos, Alcilene D'Almeida Souza,  
89, Jádison Gomes dos Santos, Alcilene D'Almeida Souza,  
90, Jádison Gomes dos Santos, Alcilene D'Almeida Souza,  
91, Jádison Gomes dos Santos, Alcilene D'Almeida Souza,  
92, Jádison Gomes dos Santos, Alcilene D'Almeida Souza,  
93, Jádison Gomes dos Santos, Alcilene D'Almeida Souza,  
94, Jádison Gomes dos Santos, Alcilene D'Almeida Souza,  
95, Jádison Gomes dos Santos, Alcilene D'Almeida Souza,  
96, Jádison Gomes dos Santos, Alcilene D'Almeida Souza,  
97, Jádison Gomes dos Santos, Alcilene D'Almeida Souza,  
98, Jádison Gomes dos Santos, Alcilene D'Almeida Souza,  
99, Jádison Gomes dos Santos, Alcilene D'Almeida Souza,  
100, Jádison Gomes dos Santos, Alcilene D'Almeida Souza,



3º Ofício de Nova Iguaçu - RJ - Registro de Pessoa Jurídica  
Protocolo número 4.737 e registrado sob o núm. de Ordem 19.061 em  
10/03/2016 no livro de registro A 49.

Poder Judiciário - TJERJ  
Corregedoria Geral de Justiça  
Selo de Fiscalização Eletrônico  
EBLQ24744 DTB

José de Paz Gonçalves  
Responsável Expediente

Consulte a validade do selo em:

089078  
AA00849E

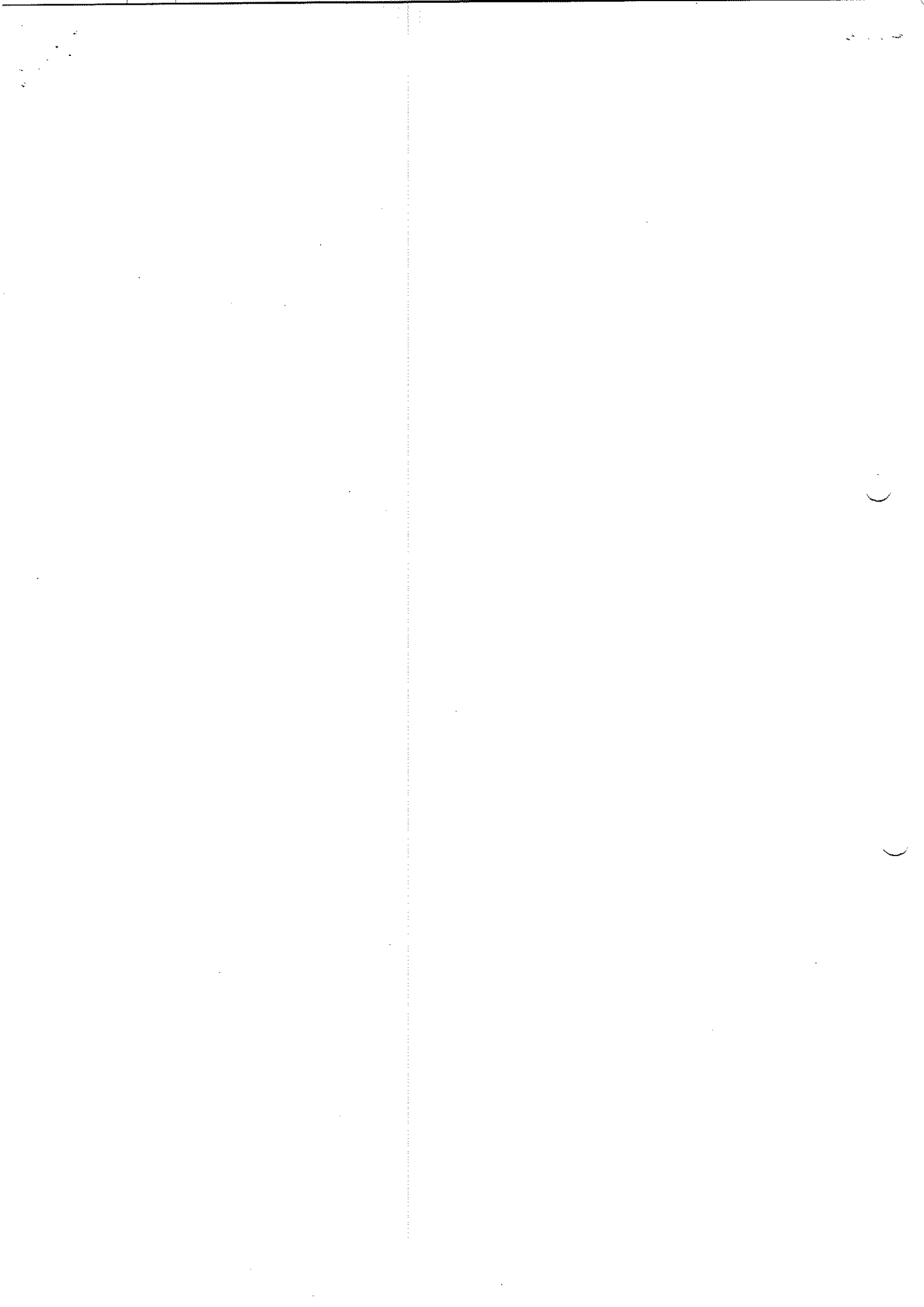



ESTADO DO RIO DE JANEIRO  
PREFEITURA DA CIDADE DE NOVA IGUAÇU  
SECRETARIA MUNICIPAL DE EDUCAÇÃO

PARECER DO CONSELHO FISCAL

Conselho Fiscal aprovado em Assembléia Geral de  
03 / 03 / 16, conforme lavrado em Livro Ata  
às folhas nº. 07.

APM da ESCOLA MUNICIPAL CIEP 373 BRIGADEIRO TEIXEIRA

Município: NOVA IGUAÇU

A presente Prestação de contas referente ao repasse de recursos do PDDE ESCOLA ABERTA/FNDE foi submetida à consideração da Assembléia Geral Ordinária do dia 02 / 02 / 17. Sendo analisada e aprovada pelos Membros do Conselho Fiscal.

NOVA IGUAÇU, 02 / 02 / 17.

Assinaturas dos Membros do Conselho Fiscal

<u>Maria da Penha N. Quita</u> Nome Legível	 Assinatura	<u>Professor</u> Cargo ou Situação	<u>06858512-4</u> Mat. ou RG
<u>Regimarta L.M. Veracruz</u> Nome Legível	 Assinatura	<u>Professor</u> Cargo ou Situação	<u>07195622-1</u> Mat. ou RG
<u>Angélica Sipriano Miranda de Oliveira</u> Nome Legível	 Assinatura	<u>Responsável</u> Cargo ou Situação	<u>21434642-1</u> Mat. ou RG
<u>Sirlene da Luz da Silva Gomes</u> Nome Legível	 Assinatura	<u>Responsável</u> Cargo ou Situação	<u>26960825-3</u> Mat. ou RG
<u>Sandra Mathias da Silva</u> Nome Legível	 Assinatura	<u>Professor</u> Cargo ou Situação	<u>04447992-1</u> Mat. ou RG
<u>Nelson Evangelista de Oliveira</u> Nome Legível	 Assinatura	<u>Responsável</u> Cargo ou Situação	<u>10010271-4</u> Mat. ou RG

Rubdown 2/10/17





# Estado do Rio de Janeiro

## Prefeitura da Cidade de Nova Iguaçu

### ATOS DO PREFEITO

#### DECRETO Nº 10.653 DE 04 DE FEVEREIRO DE 2016.

"DECRETA PONTO FACULTATIVO NAS REPARTIÇÕES PÚBLICAS MUNICIPAIS E DÁ OUTRAS PROVIDÊNCIAS"

O PREFEITO DA CIDADE DE NOVA IGUAÇU, no uso das atribuições que lhe confere a legislação em vigor. DECRETA:

Art. 1º - Fica decretado facultativo o ponto nas repartições públicas deste Município no dia 06 de Fevereiro (segunda-feira) e dia 10 de Fevereiro (quarta-feira de cinzas) até às 12:00, em razão dos festejos de carnaval. PARÁGRAFO ÚNICO. O expediente será normal, sob a responsabilidade dos respectivos chefes, nas repartições cujas atividades não possam ser suspensas, em virtude de exigências técnicas ou por motivo de interesse público.

Art. 2º - Este Decreto entra em vigor na data de sua publicação.

Art. 3º - Ficam revogadas as disposições em contrário.

NOVA IGUAÇU, 04 DE FEVEREIRO DE 2016.

NELSON ROBERTO BORNIER DE OLIVEIRA  
Prefeito

#### DECRETO Nº 10.654 DE 04 DE FEVEREIRO DE 2016.

O PREFEITO DA CIDADE DE NOVA IGUAÇU, no uso das atribuições que lhe confere a legislação em vigor e,

Considerando que a Lei 4.219, de 14 de Janeiro de 2013, autorizou o remanejamento de cargos, através de Decreto, desde que não represente aumento de despesa. DECRETA:

Art. 1º - Fica alterada a estrutura básica da SEMUG, na forma deste Decreto.

Art. 2º - Fica transformado, sem aumento de despesa, os cargos em comissão constante do Quadro abaixo e na forma nele mencionado.

Cargos Transformáveis			Quadro			Cargos Novos		
Secretaria	Quant	Símb	Cargos	Cargos	Símb	Secretaria	Quant	Símb
SEMUG	01	02	Procurador Especial em Direito	01	01	SEMUG	01	01
			02	02	02			
			03	03	03			
			04	04	04			
			05	05	05			
			06	06	06			
			07	07	07			
			08	08	08			
			09	09	09			
			10	10	10			
			11	11	11			
			12	12	12			
			13	13	13			
			14	14	14			
			15	15	15			
			16	16	16			
			17	17	17			
			18	18	18			
			19	19	19			
			20	20	20			
			21	21	21			
			22	22	22			
			23	23	23			
			24	24	24			
			25	25	25			
			26	26	26			
			27	27	27			
			28	28	28			
			29	29	29			
			30	30	30			
			31	31	31			
			32	32	32			
			33	33	33			
			34	34	34			
			35	35	35			
			36	36	36			
			37	37	37			
			38	38	38			
			39	39	39			
			40	40	40			
			41	41	41			
			42	42	42			
			43	43	43			
			44	44	44			
			45	45	45			
			46	46	46			
			47	47	47			
			48	48	48			
			49	49	49			
			50	50	50			
			51	51	51			
			52	52	52			
			53	53	53			
			54	54	54			
			55	55	55			
			56	56	56			
			57	57	57			
			58	58	58			
			59	59	59			
			60	60	60			
			61	61	61			
			62	62	62			
			63	63	63			
			64	64	64			
			65	65	65			
			66	66	66			
			67	67	67			
			68	68	68			
			69	69	69			
			70	70	70			
			71	71	71			
			72	72	72			
			73	73	73			
			74	74	74			
			75	75	75			
			76	76	76			
			77	77	77			
			78	78	78			
			79	79	79			
			80	80	80			
			81	81	81			
			82	82	82			
			83	83	83			
			84	84	84			
			85	85	85			
			86	86	86			
			87	87	87			
			88	88	88			
			89	89	89			
			90	90	90			
			91	91	91			
			92	92	92			
			93	93	93			
			94	94	94			
			95	95	95			
			96	96	96			
			97	97	97			
			98	98	98			
			99	99	99			
			100	100	100			

Art. 3º - Este Decreto entra em vigor na data de sua publicação.

Nova Iguaçu, 04 de fevereiro de 2016.

NELSON ROBERTO BORNIER DE OLIVEIRA  
PREFEITO

#### PORTARIA Nº 079 DE 04 DE FEVEREIRO DE 2016.

O PREFEITO DA CIDADE DE NOVA IGUAÇU, usando das atribuições que lhe confere a legislação em vigor,

### RESOLVE:

EXONERAR, RAFAEL RABELO MACHADO do cargo em Comissão de Assistente Administrativo – Símbolo DAS V na Secretaria Municipal de Economia e Finanças – SEMEF, a contar desta publicação.

NOMEAR, RENATA KELLY DE CASTRO MUANIS, para ocupar o cargo em Comissão de Assistente Administrativo – Símbolo DAS V na Secretaria Municipal de Economia e Finanças – SEMEF, a contar desta publicação.

NELSON ROBERTO BORNIER DE OLIVEIRA  
PREFEITO

#### PORTARIA Nº 080 DE 04 DE FEVEREIRO DE 2016.

O PREFEITO DA CIDADE DE NOVA IGUAÇU, no uso de suas atribuições que lhe confere a legislação em vigor, RESOLVE:

Nomear, os abaixo relacionados nos respectivos cargos em comissão na Secretaria Municipal de Educação – SEMED - a contar desta publicação.

RONALDO EVANGELISTA DE OLIVEIRA	Diretor Geral - CIEP 373 - Brigadeiro Teivalta	DAS II
RCSINEIA BRAGA	Diretor Adjunto - CIEP 373 - Brigadeiro Teivalta	DAS III
CLAUCIA MARIA MATOS	Diretor Adjunto da E.M. Profª Enza Santos dos Santos Chiconelli	DAS III
CRISTIANE RODRIGUES SANTANA	Diretor Adjunto da E.M. Kerma Moreira Franco	DAS III

NELSON ROBERTO BORNIER DE OLIVEIRA  
Prefeito

#### PORTARIA Nº 081 DE 04 DE FEVEREIRO DE 2016.

O PREFEITO DA CIDADE DE NOVA IGUAÇU, no uso de suas atribuições que lhe confere a legislação em vigor, RESOLVE:

Nomear, ANDREA DA SILVA RUA, Matrícula nº 10/703200-6 no Cargo em Comissão de Diretor Adjunto da E.M. Rui Barbosa – Símbolo DAS III - Secretaria Municipal de Educação – SEMED - a contar desta publicação.

NELSON ROBERTO BORNIER DE OLIVEIRA  
Prefeito

### SEMED

#### PORTARIA Nº 006 DE 03 DE FEVEREIRO DE 2016.

A SECRETÁRIA MUNICIPAL DE EDUCAÇÃO DA CIDADE DE NOVA IGUAÇU, no uso de suas atribuições legais: RESOLVE:

Art. 1º - DESIGNAR os seguintes servidores abaixo para integrarem a Comissão de Fiscalização e Acompanhamento do Contrato nº 055/CPL/2015, para aquisição de

material lúdico de consumo para equipar as creches públicas e conveniadas assistidas pela Secretaria Municipal de Educação de Nova Iguaçu, pelo período de 12 meses contados a partir da data da assinatura do contrato - Processo Administrativo nº 2015/017396.

Enr de Oliveira Pinto Neves  
Mat. nº 11/693.496-2

Fernanda do Nascimento Gomes Oliveira  
Mat. nº 10/695.114-9

Karla Nicoletti Chambarelli Polinati  
Mat. nº 11/682.399-1

### Suplentes

Joyce Alves Passos  
Mat. nº 60/711.026-5

Art. 2º - A presente portaria entrará em vigor na data da sua publicação, revogando as portarias de comissão anteriores com o mesmo objeto.

MARIA APARECIDA M. ROSESTOLATO  
SECRETÁRIA MUNICIPAL DE EDUCAÇÃO  
Mat. 11/663610-4

#### PORTARIA Nº 007 DE 04 DE FEVEREIRO DE 2016.

A SECRETÁRIA MUNICIPAL DE EDUCAÇÃO DA CIDADE DE NOVA IGUAÇU, no uso de suas atribuições legais: RESOLVE:

Art. 1º - DESIGNAR os servidores abaixo discriminados, para integrarem a Comissão de Fiscalização e Acompanhamento dos Contratos nº 089-A/CPL/2015, nº 089-B/CPL/2015 e nº 089-C/CPL/2015, objetivando a Contratação de Empresa Especializada no Fornecimento de Material Consumo - Higiene Pessoal, pelo período de 12 meses - processo licitatório nº 2015/042.534.

### FISCALIZADORES:

Adalgisa do Nascimento Aparecido de Oliveira  
Matrícula nº 11/667.387-5

Daniele Lúcia de Freitas  
Matrícula nº 10/693.458-2

Ana Paula dos Santos Moraes  
Matrícula nº 10/696.422-5

### SUPLENTE:

Joyce Alves Passos  
Matrícula nº 60/711.026-5

Paulo César Plovier Coelho  
Matrícula nº 60/711.501-7

Art. 2º - A presente portaria entrará em vigor a partir de 07/01/2014, revogando as portarias de comissão anteriores com o mesmo objeto.

MARIA APARECIDA M. ROSESTOLATO  
SECRETÁRIA MUNICIPAL DE EDUCAÇÃO  
Mat. 11/663610-4

*Nova Iguaçu, 21/03/16*  
*Ronaldo S. de Oliveira*

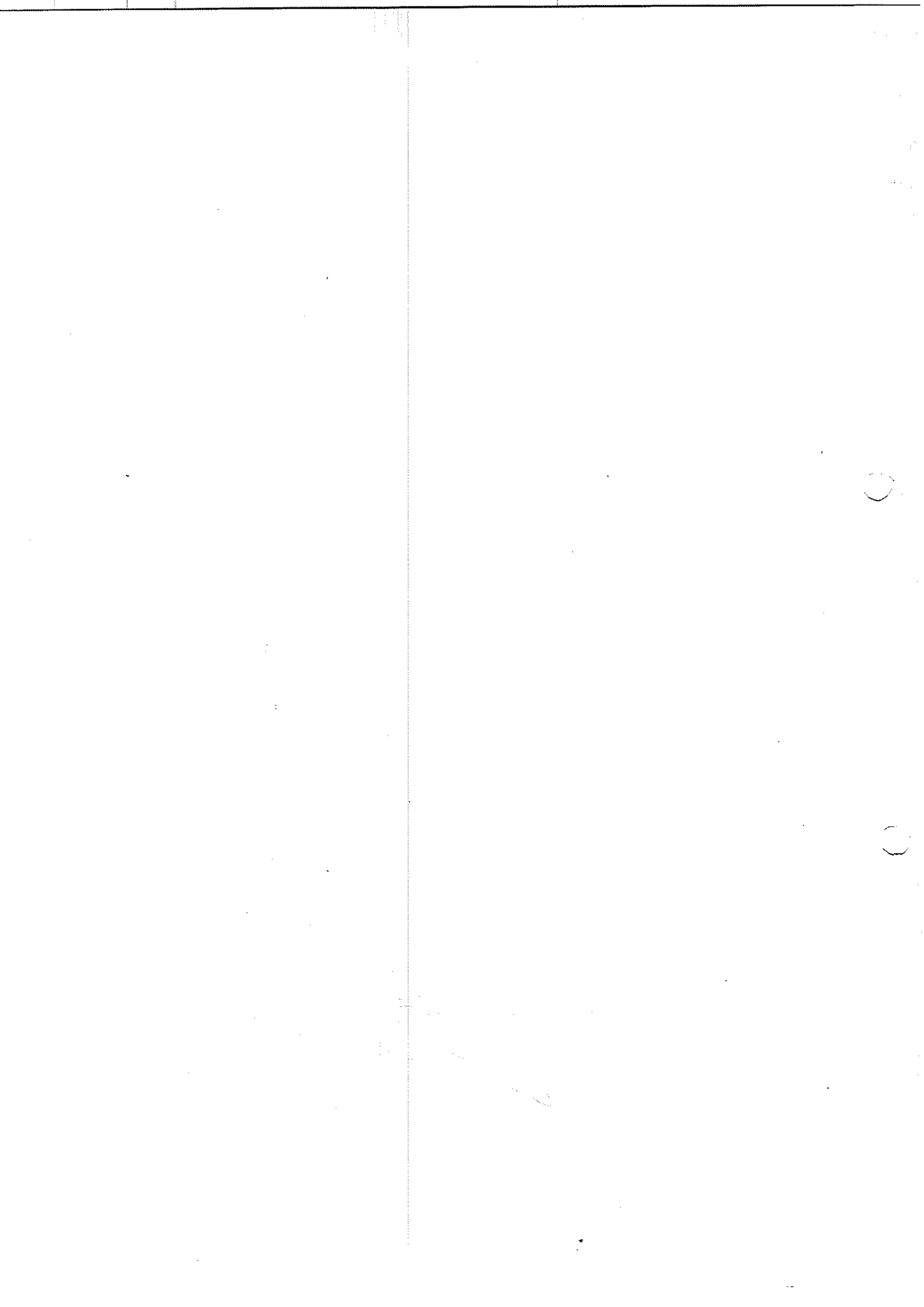



ESTADO DO RIO DE JANEIRO  
PREFEITURA DA CIDADE DE NOVA IGUAÇU  
SECRETARIA MUNICIPAL DE EDUCAÇÃO  
SUBSECRETARIA DE GESTÃO DE RECURSOS FINANCEIROS

VERIFICAÇÃO DO PROCESSO DE PRESTAÇÃO DE CONTAS

Processo de Prestação de contas:	2017/003102
Escola Municipal:	E.M.CIEP 373 BRIGADEIRO TEIXEIRA
Programa:	FNDE/PDDE/ESCOLA ABERTA

Sr. Secretário Municipal de Educação,

Encaminhamos o referido p. a. alusivo à prestação de contas do Programa PDDE, exercício 2016. Informamos que o mesmo fora entregue em 03/02/2017, conforme fls. 02 (verso). Depois de realizado exame dos autos, identificamos o seguinte:

1. Ofício de encaminhamento nº 15/2017 ;
2. Demonstrativo da Execução da Receita e da Despesa e de Pagamentos Efetuados;
3. Relação de Bens Adquiridos ou Produzidos;
4. Planilha de Consolidação de Pesquisas de Preços;
5. Termo de Doação;
6. Conciliação Bancária;
7. Termo de Adesão e Compromisso;
8. Relatório e Recibo Mensal de Atividades Desenvolvidas por Voluntário, voltados à Educação Integral;
9. Extratos Bancários da Conta Corrente de Dezembro/2012 a Novembro de 2016, Conta Poupança de Janeiro/2016 a Dezembro/2016;
10. Cópia da Ata da APM;
11. Cópia do Diário Oficial com a nomeação;
12. Parecer do Conselho Fiscal.

**No intuito de melhor instruímos o presente administrativo, orientamos que os procedimentos abaixo sejam adotados:**

- Retificar o demonstrativo da execução da receita e da despesa de pagamentos efetuados.
1. Após verificação deste processo pelo Setor Financeiro (SEMED) os dados serão enviados ao FNDE via SIG-PC que classificará a presente prestação de contas como Aprovada, Não Aprovada ou Aprovada com Ressalva.

Diante do exposto, orientamos que a (o) Presidente da A.P.M. atenda ao solicitado acima no prazo de **05 dias a contar da ciência do mesmo**, conforme preceitua o Art. 21, inciso 2º do Decreto Municipal nº 8. 716, de 25 de agosto de 2010.

Nova Iguaçu, 22 de Março de 2017.

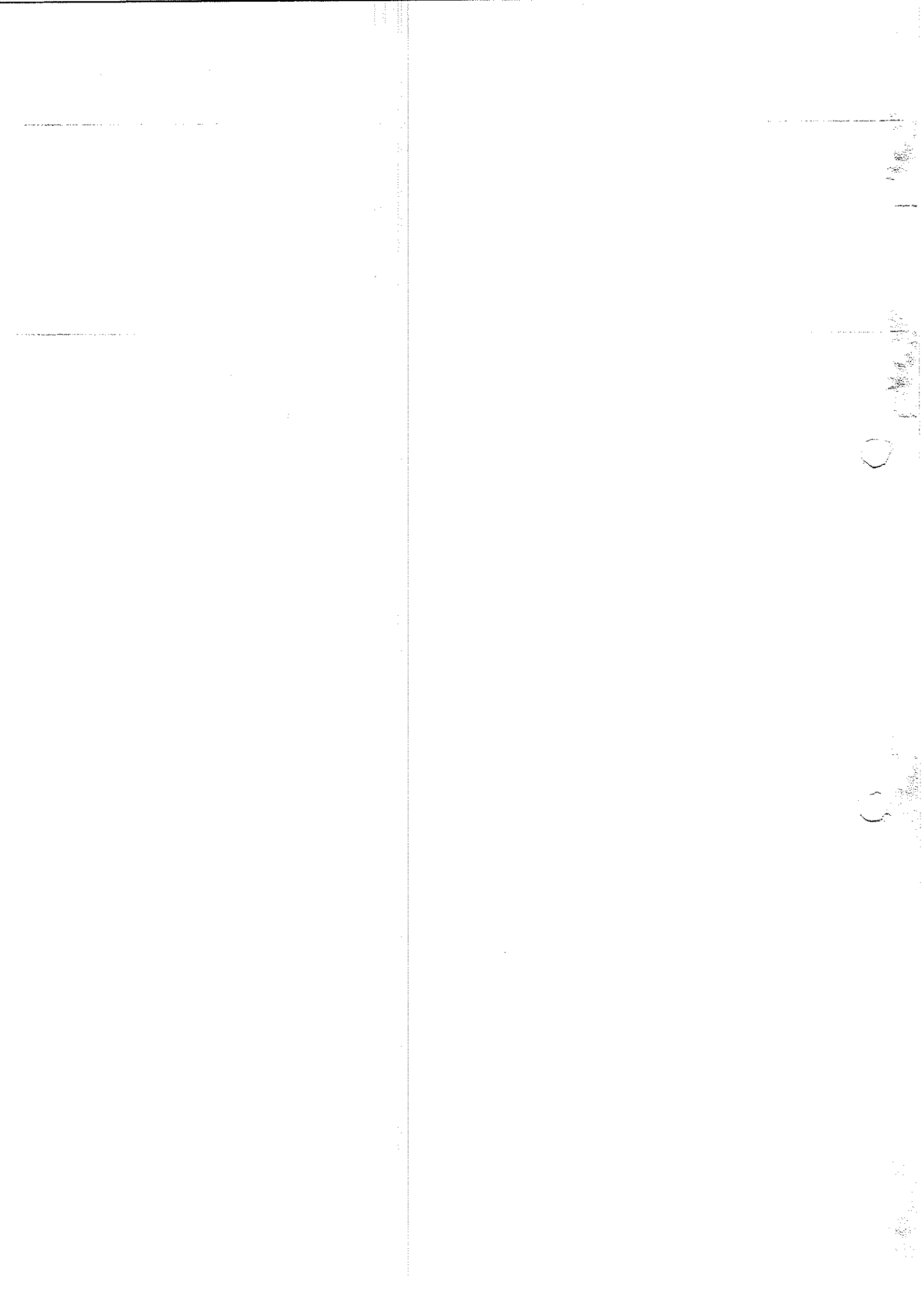



ESTADO DO RIO DE JANEIRO  
PREFEITURA DA CIDADE DE NOVA IGUAÇU  
SECRETARIA MUNICIPAL DE EDUCAÇÃO  
SUBSECRETARIA DE GESTÃO DE RECURSOS FINANCEIROS

*Jacqueline do Amaral Fuza*  
JACQUELINE DO AMARAL FUZA  
MATRÍCULA 12/697.696-3

**DESPACHO DO SECRETÁRIO**

De acordo com a manifestação acima, para o devido atendimento.

Nova Iguaçu, 28 / 03 /2017.

*Alcilene*  
Maria Virginia Andrade Rocha  
Subsecretária de Gestão de Recursos Financeiros  
Mat.: 11/694638-8  
Maria Virginia Andrade Rocha  
Subsecretária de Gestão de Recursos Financeiros - SEMED.  
Mat.: 11/694638-8 PCNI

**Da ciência da Direção Geral:**

Data: 06/04/17

Assinatura da diretora e matrícula: *Alcilene W Almeida Souza*

Obs: nesta data a Srta. Alcilene W Almeida Souza compareceu ao trabalho e está levando cópia do despacho





