

Serie 850017
 Numero 850017
 Pago a Nascimento
 Divina Comercio
 Data 01/02/2021
 Saldo Anterior
 Total
 Este Cheque R\$ 672,47
 Saldo

Comp	Banco	Agencia	DV	C1	Conta	C2	Serie	Cheque N.º	C3
018	001	1576	8	3	43.810-4	0	800	850017	7
018	001	1576	8	3	43.610-4	0	800	850017	7

R\$ # 672,47 #

Pague por este cheque a quantia de # Seiscentos e Setenta e Dois Reais # e centavos acir

a Nascimento e Divina Comercio e Servicos Lda-me ou à sua ordi

Nova Guay, 01 de Fevereiro de 2021



AMARAL PEIXOTO RJ
 00.000.000/4670.14
 EXCLUSIVO
 AV GOV A. PEIXOTO, 628
 CONFECÇÃO: 05/2018

Sociana de Castro Elaine da Silva
 ASSOCIACAO DE APOIO DO CIEP AUSTREGESILIO DE ATHAYDE
 CNPJ 00.775.813/0001-53
 CLIENTE BANCARIO DESDE 09/1999

0001157659 0185001759 820025310027
 FAS DE /PADE Comissao - custo

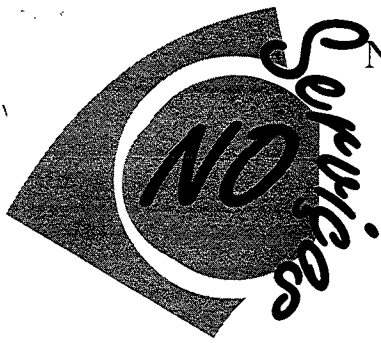

Nascimento e Oliveira Comércio e Serviços LTDA - M.E.

CNPJ: 05473890/0001-72.

Inscrição Estadual: 78248599.

Inscrição Municipal: 29081-5.

Tel. 8312 3016-7624 7134.

38
J

De: NASCIMENTO E OLIVEIRA COMÉRCIO E SERVIÇOS LTDA - M.E.

Para: **AAE CIEP AUSTREGESIL DE ATHAYDE****ROS CUIDADOS DA DIREÇÃO**PROPOSTA ORÇAMENTÁRIADATA 29/01/2021

EM ATENDIMENTO A SOLICITAÇÃO FEITA POR ESSA UNIDADE ENVIAMOS NOSSO ORÇAMENTO.

QUANT	DESCRIÇÃO DO SERVIÇO	VALOR UNIT	V.TOTAL
1	Serviço de colocação de barreira de vidro preventiva medindo 95cm x 1,15 de largura	R\$ 672,47	R\$ 672,47

Utilizado os seguintes materiais: cantoneiras, vidro, silicone
 Todo o material e mão de obra é de responsabilidade desta empresa

TOTAL DO ORÇAMENTO: (SEISCENTOS SETENTA E DOIS REAIS E QUARENTA E SETE CENTAVOS)
 R\$ 672,47

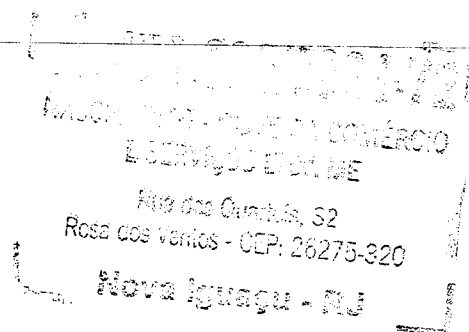

Sem mais para o momento.

Carlos Henrique de Oliveira



2022/126974-39

8

À: APM DO CIEP 325 AUSTREGESILO ATHAYDE

PROPOSTA ORÇAMENTÁRIA

Prezado (a) Diretor (a), Sra. Elaine S. Dias

Apresentamos nossa proposta comercial

1. DESCRIÇÃO:

Execução de colocação vidro c/ cantoneiras para formação de barreira preventiva. Medidas 0,95x1,15

2. VALOR DA OBRA

R\$ 680,00 (SEISCENTOS E OITENTA REAIS)

Observações:

Orçamento válido por 30 dias.

Material e mão de obra é de responsabilidade da empresa RIO FEV Comércio e Serviços Ltda.

Paracambi, 03 de janeiro de 2021.

Rua Beraldo Sacchi, 1452 – Sabugo – Paracambi – RJ

Tel: (21) 3087-8300/96461-2407

E-mail: riofev@gmail.com

CNPJ 19.828.400/0001-18

19.828.400/0001-18

RIO FEV COMÉRCIO E SERVIÇOS
LTDA

RUA BERALDO SACCHI, Nº. 1456
B. SABUGO - CEP 26.600-000

PARACAMBI- RJ

40
8

ADRIANO RIBEIRO HITECH
ADRIANO COUTINHO RIBEIRO 05667790726
CNPJ: 18.839.263/0001-54
INSC.MUNICIPAL: 07701479

Rio de Janeiro, 01 de fevereiro de 2021

Proposta Orçamentária para CIEP Brizolão 325 Austregésilo de Athayde

ORÇAMENTO

Serviço de colocação de cantoneiras e vidro como barreira de proteção preventiva.

Mão de obra e material incluso

ADRIANO HI-TECH

Total Final: R\$ 800,00

Proposta válida por 15 dias

18.839.263/0001-54
ADRIANO COUTINHO RIBEIRO
R. Gamaleira 405
PARQUE GUANDU - CEP 25.420-090
JAPERJ - RJ

ADRIANO RIBEIRO HITECH
Fone(021)96417-1581
adrianocrj@gmail.com

2022/126974--41

8

Série Número
 Pago a ACS 850015
 comissão
 Data 01/02/2021
 Saldo Anterior
 Total
 Este Cheque R\$ 245,70
 Saído

Comp 018 Banco 001 Agência 1576 DV 8 C1 3 Conta 45.810-4 C2 0 Série 800 Cheque N.o 850015 C3 0 Pague por este cheque a quantia de R\$ 245,70 # Duzentos e Quarenta e Cinco Reais #

ICA-1576-90518-0

a ACS Oliveira Comércio e Serviços - me e centavo
 ou à su



AMARAL PEIXOTO RJ
 00.000.000/4670.14
 EXCLUSIVO
 AV GOV A. PEIXOTO: 628
 CONFECCAO: 05/2018

N. Guacy, 01 de fevereiro de 2021
 Tatiana de Castro Oliveira da Silva
 ASSOCIACAO DE APOIO DO CIEP AUSTREGESILIO DE ATHAYDE
 CNPJ 00.775.813/0001-53
 CLIENTE BANCARIO DESDE 09/1999

FABRILADE Emergencial capital

2022/126974 -- 42
S

Dados da NFe

Chave de acesso	
33-2102-27.930.840/0001-00-55-001-000.000.256-199.500.005-9	
Número NF-e	Série
256	1
Tipo de Operação	Tipo de Emissão
1-saída	1 - Normal
Data de emissão	
01/02/2021 15:12:00-03:00	

Emitente

Razão Social do Emitente	CNPJ do Emitente	UF
ACS OLIVEIRA COMÉRCIO E SERVIÇOS ME	27.930.840/0001-00	RJ

Destinatário

Razão Social do Destinatário	CNPJ do Destinatário	UF
AAE CIEP 325 AUSTREGÉSILO DE ATHAYDE	00.775.813/0001-53	RJ

Autorização de uso:

Autorização de uso	Número do Protocolo	Digest Value da NF-e
01/02/2021 18:54:18	333210017460827	KwD5XP3PZWUnN+4Jn1tmdkNk22I=
Base de cálculo do ICMS	Valor do ICMS	Valor Total da NF-e
0,00	0,00	245,70

Data/Hora Impressão: 21/12/2021 17:50:05

Válida somente com a apresentação conjunta do Documento Auxiliar da Nota Fiscal Eletrônica - DANFE

44
8

ACS OLIVEIRA COMÉRCIO E SERVIÇOS-ME

CNPJ: 27.930.840/0001-00

Ao
CIEP 325 ATRAGESILO ATHAYDE

PROPOSTA DE PREÇOS

QUANT	PRODUTOS	UNIT	TOTAL
1	TERMÔMETRO DIGITAL INFRAVERMELHO com ANVISA - ETC	R\$245,70	R\$245,70
		VALOR TOTAL:	R\$ 245,70

NOVA IGUAÇU, 01 DE FEVEREIRO DE 2021
PROPOSTA VÁLIDA POR 30 (TRINTA) DIAS.

27.930.840/0001-00

ACS OLIVEIRA COMÉRCIO
E SERVIÇOS-MER. Maranguape, s/nº - Lt. 12 - Qd. 122
Cabuçu - CEP: 26.291-383

NOVA IGUAÇU-RJ

2022/126974--

45
8

ADRIANO RIBEIRO HITECH
ADRIANO COUTINHO RIBEIRO 05667790726
CNPJ: 18.839.263/0001-54
INSC.MUNICIPAL: 07701479

Rio de Janeiro, 01 de fevereiro de 2021

Proposta Orçamentária para **CEP Brizolão 325 Austregésilo de Athayde**

Fornecimento de:

1 Termômetro Digital Infra – Covid

ADRIANO HI-TECH

Total Final **R\$ 249,00**
18.839.263/0001-54
ADRIANO COUTINHO
RIBEIRO 05667790726

R. Gamela 405
PARQUE GUANDU - CEP 25.420-080
JAPERI - RJ

ADRIANO RIBEIRO HITECH
Fone(021)96417-1581
adrianocrj@gmail.com

Santos Filho

papelaria

WA SANTOS LIVRARIA E PAPELARIA ME.

CNPJ: 10.449.484/0001-04

Endereço: R Cimbres, 40, B Loja- Coelho Neto, RJ.

RJ, CEP 21545390, Brasil

Telefone: (21) 33717761 / (21) 33726033

E-mail: wasrcomercial@hotmail.com

CLIENTE: APM CIEP 325 AUSTREGÉSILO ATHAYDE

CNPJ: 00.775.813/0001-53

QUANT	DESCRIÇÃO DO PRODUTO	VALOR UNIT	VALOR TOTAL
1	TERMÔMETRO DIGITAL INFRAVERMELHO C/ ANVISA	R\$ 249,90	R\$ 249,90
TOTAL:		R\$	249,90

DATA: 01/02/2021

VALIDADE DESSA PROPOSTA: 30 DIAS

WA SANTOS LIVRARIA E PAPELARIA ME.

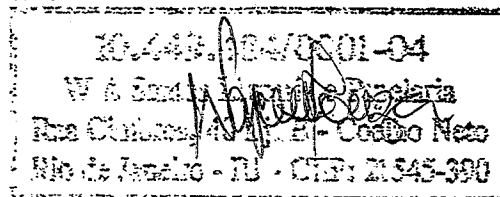

2022/126974-- 478

Série Número
850016
Pago a ACS Oliveira

Comp Banco Agência DV C1 Conta
018 001 1576 8 3 45.810-4
016 001 1576 8 3 45.810-4

C2 Série Cheque N.º C3
0 800 850016 9
0 800 850016 9

Pague por este cheque a quantia de # Setecentos e cinquenta e cinco Reais #

Data 01/02/2021

Saldo Anterior

a ACS Oliveira Comércio e Serviços ME ou à sua or



Nova Iguaçu, 01 de fevereiro de 2021
Suzana de Castro Clame da Silva K

AMARAL PEIXOTO RJ
00.000.000/4670.14
EXCLUSIVO
AV GOV A. PEIXOTO, 628
CONFECÇÃO: 05/2018

ASSOCIAÇÃO DE APOIO DO CIEP AUSTREGESILIO DE ATHAYDE
CNPJ 00.775.813/0001-53
CLIENTE BANCARIO DESDE 09/1999

Total
Este Cheque R\$ 755,00

Saldo

FNDE | PASE Emergencial - Capital

2022/126974--

48
8

Dados da NFe

Chave de acesso	
33-2102-27.930.840/0001-00-55-001-000.000.257-199.500.005-6	
Número NF-e	Série
257	1
Tipo de Operação	Tipo de Emissão
1-saída	1 - Normal
Data de emissão	
01/02/2021 15:40:00-03:00	

Emitente

Razão Social do Emitente	CNPJ do Emitente	UF
ACS OLIVEIRA COMÉRCIO E SERVIÇOS ME	27.930.840/0001-00	RJ

Destinatário

Razão Social do Destinatário	CNPJ do Destinatário	UF
AAE CIEP 325 AUSTREGÉSILO DE ATHAYDE	00.775.813/0001-53	RJ

Autorização de uso:

Autorização de uso	Número do Protocolo	Digest Value da NF-e
01/02/2021 19:59:48	333210017493244	zC9Fig3g5LJCSy2Gt4JWJp22DHc=
Base de cálculo do ICMS	Valor do ICMS	Valor Total da NF-e
0,00	0,00	755,00
Data/Hora Impressão: 21/12/2021 17:46:27		
Válida somente com a apresentação conjunta do Documento Auxiliar da Nota Fiscal Eletrônica - DANFE		

2022/126974--50
8

ACS OLIVEIRA COMÉRCIO E SERVIÇOS-ME

CNPJ: 27.930.840/0001-00

Ao
CIEP 325 ATRAGESILO ATHAYDE

PROPOSTA DE PREÇOS

QUANT	PRODUTOS	UNIT	TOTAL
1	Armário gabinete + Pia + prateleira Branco/brunello	R\$755,00	R\$755,00

VALOR TOTAL: R\$ 755,00

NOVA IGUAÇU, 01 DE FEVEREIRO DE 2021
PROPOSTA VÁLIDA POR 30 (TRINTA) DIAS.

ACS
27.930.840/0001-00
ACS OLIVEIRA COMÉRCIO
E SERVIÇOS-ME
RUA...
Cidade...

A LUMINOSA

NOVA IGUAÇU

Tel: (21) 2767-8913 / 2768-3254

Avenida Marechal Floriano Peixoto, 1.598(Ao lado do Guanabara) - Centro

CNPJ: 31.052.046/0001-88

A/C CIEP 325 AUSTREGESILO DE ATHAYDE

ENDEREÇO: RUA: DA CAPELA, S/N JARDIM EUROPA- NOVA IGUAÇU/RJ

CEP:26.210-020

CNPJ: 00.775.813/0001-53

QUANT	DESCRIÇÃO DO PRODUTO	VALOR UNIT	VALOR TOTAL
1	ÁRMARIO GABINETE COM PIA, PRATELEIRA BRUNELLO - BRANCO	R\$799,99	R\$799,99

TOTAL VALOR DOS	R\$	799,99
DESCONTO	R\$	39,99
TOTAL FINAL:	R\$	760,00

DATA: 01 DE FEVEREIRO DE 2021

VALIDADE DESSA PROPOSTA: 30 DIAS

31.052.046/0001-88

A LUMINOSA ELETROLUMINAS MATERIAL ELÉTRICO LTDA

Av: Marechal Floriano Peixoto, 1598 A 1598

Centro CEP: 26.220-060

NOVA IGUAÇU - RJ



A.V. COM. E REFORMA DE MOVEIS LTDA.
CNPJ: 11.871.074/0001-10
Rua: Maria Clara nº 02 Vila Tinguá
Cep:26383-420
atendimento@avmoveis.com.br // www.avmoveis.com.br
Tel: (021) 3770-4209 / 3565-3663
CNPJ: 11.871.074/0001-10

Orçamento

PRODUTO	QUANTIDADE	VALOR UNID	TOTAL
Armário gabinete branco c/prateada e prateira	01	R\$ 800,00	R\$ 800,00
Tecido estrutura preta			

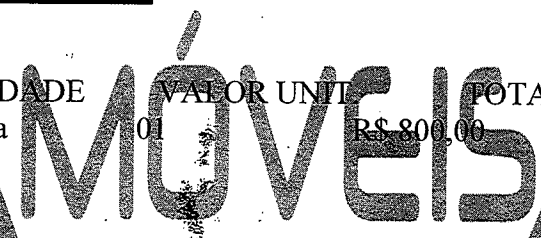

VALOR TOTAL R\$ 800,00

Rio de Janeiro, 10 de Janeiro de 2021
11.871.074/0001-10
A V COMÉRCIO E REFORMAS
DE MÓVEIS LTDA. - ME
Rua Maria Clara, 02 Lt 02 Qd 24 parte
Vila Camarim CEP 26 383-420

QUEIMADOS - RJ

2022/126974--54
Q

Dados da NFe

Chave de acesso	
33-2102-14.756.535/0001-00-55-001-000.005.076-142.668.906-5	
Número NF-e	Série
5076	1
Tipo de Operação	Tipo de Emissão
1-saída	1 - Normal
Data de emissão	
01/02/2021 11:08:32-03:00	

Emitente

Razão Social do Emitente	CNPJ do Emitente	UF
GIGA COMERCIO E REPRESENTACOES EIRELI	14.756.535/0001-00	RJ

Destinatário

Razão Social do Destinatário	CNPJ do Destinatário	UF
CIEP AUSTREGESILO DE ATHAYDE N 325	00.775.813/0001-53	RJ

Autorização de uso:

Autorização de uso	Número do Protocolo	Digest Value da NF-e
01/02/2021 11:09:02	333210017097726	DK+Zfgy+GpNaJ+OkFMoIORMZn6E=
Base de cálculo do ICMS	Valor do ICMS	Valor Total da NF-e
0,00	0,00	1.662,50

Data/Hora Impressão: 21/12/2021 17:48:59

Válida somente com a apresentação conjunta do Documento Auxiliar da Nota Fiscal Eletrônica - DANFE

GIGA COMERCIO E REPRESENTACOES LTDA

AV AUTOMOVEL CLUBE, 399 - loja - CENTRO - SÃO JOÃO DE MERITI - RJ
 CEP: 25.515-125 CNPJ: 14.756.535/0001-00 TEL:2786-5643

CIEP 325 AUSTREGESILLO DE ATHAYDE**CNPJ. : 00.775.813/0001-53****COTAÇÃO**

DESCRIÇÃO	QNTD	UF	VALOR UNT	VALOR TOTAL
DISPENSER P/ SABONETE LÍQUIDO	09	UND	R\$ 29,90	R\$ 269,10
DISPENSER P/ PAPEL TOALHA	09	UND	R\$ 24,90	R\$ 224,10
TOTEM ÁLCOOL GEL	02	UND	R\$ 259,90	R\$ 519,80
MASCARA	02	CX	R\$ 79,90	R\$ 159,80
LUVAS	02	CX	R\$ 189,90	R\$ 379,80
COPO DESCARTAVÉL	01	CX	R\$ 109,90	R\$ 109,90
			TOTAL	R\$ 1.662,50

VALIDADE DA PROPOSTA: 30 DIAS APÓS A EMISSÃO.

SÃO JOÃO DE MERITI, 28 de janeiro de 2021



2022/126974 -- 57 &



RÓD PRESIDENTE DUTRA - BLOCO 01 - NÚMERO 13900 - JARDIM TROPICAL - NOVA IGUAÇU /RJ
CEP: 26.015-005 - SAC 4020-0220
CNPJ: 05.214.053/0021-72



CLIENTE: APM do CIEP Brizolão 325 Austregésilo de Athayde
ENDEREÇO: Rua da Capela s/nº Jardim europa Nova iguaçu - RJ
CEP:026.262-20
CNPJ:00.775.813/0001-53

QUANT	DESCRIÇÃO DO PRODUTO	VALOR UNIT	VALOR TOTAL
2	Cx. de máscara descartavel	R\$79,99	R\$159,98
2	Totem para alcool gel - plastivale	R\$260,00	R\$520,00
1	Cx. de copo descartavel - 200ml	R\$109,90	R\$109,90
2	Cx. de luvas	R\$189,90	R\$379,80
9	Und de dispenser para sabonete liquido	R\$29,90	R\$269,10
9	Unid de dispenser para papel toalha	R\$24,99	R\$224,91
VALOR TOTAL PRODUTO:			R\$1.663,69

DATA: 29 de janeiro de 2021

VALIDADE DESSA PROPOSTA: 30 DIAS

05.214.053/0021-72

PARCO PAPELARIA LTDA

Rodovia Presidente Dutra, 13.900
Jardim Tropical - CEP: 26.015.000
Nova Iguaçu - RJ



PAPELARIA KIDS

F Papelaria Kids
 (21) 3584-9737

Seg - Sáb: 8h00 às 20h00
 Domingo: 8h00 às 14h00
 Rua Tomaz Fonseca, Comendador Soares
 Nova Iguaçu - RJ

A/C APM CIEP 325 AUSTREGESILDO ATHAYDE
 ENDEREÇO: RUA: RUA DA CAPELA S/N BAIRRO JARDIM EUROPA - NOVA IGUALU/RJ
 CEP:26.262-020
 CNPJ: 00.775.813/0001-53

QUANT	DESCRIÇÃO DO PRODUTO	VALOR UNIT	VALOR TOTAL
9	DISPENSER P/ SBONETE LÍQUIDO - UND	R\$ 30,00	R\$ 270,00
9	DISPENSER P/ ÁLCOOL -UND	R\$ 30,00	R\$ 270,00
1	COPO DESCARTÁVEL 200ML - CX	R\$ 109,99	R\$ 109,99
2	LUVAS DESCARTAVÉL - CX	R\$ 189,90	R\$ 379,80
2	MASCARA DESCARTÁVEL - CX	R\$ 80,00	R\$ 160,00
2	TOTEM P/ ÁLCOOL GEL - UND	R\$ 260,00	R\$ 520,00
		TOTAL:	R\$ 1.709,79

DATA: 29/01/2021
 VALIDADE DESSA PROPOSTA: 30 DIAS

07.744.486/0001-11
 LINDÁRIA E PAPELARIA NOVA IGUAÇU
 E L A 2006 LVD A ME
 Rua Tomaz Fonseca, 136 - Loja
 COMENDADOR SOARES - CEP 26.261-260
 NOVA IGUAÇU - RJ

Josefa Fátima de Sá, Bárbara Valéria O. da Silva,
 Viviane Jean de Jesus Lima, Michele F. Palavras, Juley Braz P. Almeida, Ana Cláudia
 Juley da Silva, Rute Maria Severo, Shirlei Totato Ferraz, Alessandra de A. Souza
 de Sá, Alexandre Jesus, Daniele Barbosa Lima, Rosângela
 de Sá, Azuleide, Daniele R. Sacramento da Silva, Sheila
 de Sá, M. de Sá, Quêzia Kelly de Silva, Quêzia da Silva de Sá,
 Patrícia Santana.

Aos dezesseis dias do mês de dezembro
 do ano de dois mil e vinte e um às oito horas foi
 feita a Prestação de Contas dos valores recebidos, sendo
 eles PDDE Básico, Adiantamento Municipal e PDDE
 Qualidade. Foram recebidos R\$ 210 reais de Desempenha,
 reprogramados para o ano de 2022; 4.480 reais de
 PDDE Básico, dos quais foram gastos R\$ 408,30 de
 custeio e o restante reprogramado. Do Adiantamento
 Municipal foram recebidos R\$ 4.358,00 e gasto o
 valor total. Do PDDE Qualidade foram reprograma-
 dos R\$ 28.435,19, sendo 16.247,50 do Programa Brasil
 na Escola, R\$ 8.280,00 do Programa Tempo de Apre-
 der, R\$ 579,69 do Programa Emergencial e R\$ 133,00
 do Programa Educação Conectada. Vale lembrar
 que os valores foram reprogramados devido à
 Pandemia da COVID-19, que impossibilitou o aten-
 dimento presencial aos alunos. Além disso, houve
 repactuação da verba do Programa Novo Mais
 Educação cujas ações foram acordadas com os
 membros do Conselho Escolar e da APM, utilizando-
 se um total de R\$ 9.500,00 para serviços
 julgados como prioritários pelo Conselho para
 manutenção da Unidade Escolar. Sendo assim,
 com ciência de todos os presentes, deu-se por
 encerrada a Reunião. Lendo e assinando a presente
 Ata Tatiana de Castro, Jádison Gomes dos Santos, Juley
 Braz Pereira de Almeida, Bárbara Valéria O. da Silva, Edine
 de Sá, Viviane Jean de Jesus Lima, Brunera Gonçalves

de Alben Rosângela medlima Francimar Ferreira
 ra Alves Antiane Guimarães Lardino da Rosa, Alexandra Louisa
 Richele F. Paques, Antonio Mardo Marques Moreira, Guezia Kelly J. de Silva
 Tamo Delente de O. Silva, Ana Paula Rodrigues de Lima, Claudia
 Moraes dos Santos, Isabela F. de L. D. Rute, Maria Severo de G.
 Cruz da S., ~~Isabela F. de L. D. Rute~~, Elaine da J. dos S., Bruno W. de S.
 King Mouth



ESTADO DO RIO DE JANEIRO
PREFEITURA DA CIDADE DE NOVA IGUAÇU
SECRETARIA MUNICIPAL DE EDUCAÇÃO

2022/126974--

61
S

PARECER DO CONSELHO FISCAL

Conselho Fiscal aprovado em Assembléia Geral de
18/12/2021, conforme lavrado em Livro Ata
às folhas nº. 26.

A.P.M. do (a)
CIEP MUNICIPALIZADO 325 AUSTREGÉSILO DE ATHAYDE

Município
NOVA IGUAÇU - RJ

A presente Prestação de contas, do PDDE/ QUALIDADE,
foi submetida à consideração da Assembléia Geral Ordinária do dia 18/12/2021.
Sendo analisada e aprovada pelos Membros do Conselho Fiscal.

Nova Iguaçu, 18/12/2021.

Assinaturas dos Membros do Conselho Fiscal

<u>Jadison Gomes dos Santos</u> Nome Legível	<u>Jadison Gomes dos Santos</u> Assinatura	<u>Secretário Escolar</u> cargo ou Situação	<u>12/706.720-0</u> Mat. ou RG
<u>Suely Braz Pereira Ploneick</u> Nome Legível	<u>Suely B.P. Ploneick</u> Assinatura	<u>Dirigente de Turma</u> cargo ou Situação	<u>10/696.650-1</u> Mat. ou RG
<u>Viviane Soares dos Santos Lima</u> Nome Legível FRANEIMAR FERREIRA ALVES	<u>Viviane Joan os Santos Lima</u> Assinatura FRANEIMAR FERREIRA ALVES	<u>Orientadora Pedagógica</u> cargo ou Situação <u>Responsável</u> cargo ou Situação	<u>10/697.674-0</u> Mat. ou RG <u>033037.037-6</u> Mat. ou RG
<u>Antiane Guimarães Leal dos Santos</u> Nome Legível	<u>Antiane G.C. da Rosa</u> Assinatura	<u>Professora</u> cargo ou Situação	<u>10/696.959-8</u> Mat. ou RG
<u>Alexsandro dos Santos</u> Nome Legível	<u>Alexsandro dos Santos</u> Assinatura	<u>Professor</u> cargo ou Situação	<u>10/698.915-6</u> Mat. ou RG