



Chave de Acesso	Número NF-e	Versão
33-1905-26.078.913/0001-14-55-001-000.000.376-100.122.006-9	376	4.00

## Dados da NF-e

Modelo	Série	Número	Data de Emissão	Data/Hora de Saída ou da Entrada	Valor Total da Nota Fiscal
55	↑	376	23/05/2019 10:14:00-03:00	23/05/2019 10:14:00-03:00	750,00

## Emitente

CNPJ	Nome / Razão Social	Inscrição Estadual	UF
26.078.913/0001-14	L.S. SANTOS REV. SER. E COM. DE MAT. PAPELARIA E DE INF. ME	87246698	RJ

## Destinatário

CNPJ	Nome / Razão Social	Inscrição Estadual	UF
01.216.320/0001-46	A. DE A. AO CAIESP CASTORINA FARIA LIMA		RJ
Destino da operação	Consumidor final	Presença do Comprador	
1 - Operação Interna	1 - Consumidor final	0 - Não se aplica	

## Emissão

Processo	Versão do Processo	Tipo de Emissão	Finalidade
0 - com aplicativo do Contribuinte	3.00	1 - Normal	1 - Normal
Natureza da Operação	Tipo da Operação	Forma de Pagamento	Digest Value da NF-e
Venda merc. adq./receb. terc.	1 - Saída		6jG7ZyoZeW3LI3PxYMNcs3b8rlg=

## Situação Atual: AUTORIZADA (Ambiente de autorização: produção)

Eventos da NF-e	Protocolo	Data Autorização	Data Inclusão AN
Autorização de Uso	333190070674708	23/05/2019 às 10:18:36-03:00	23/05/2019 às 11:14:08



Chave de Acesso	Número NF-e	Versão
33-1905-26.078.913/0001-14-55-001-000.000.375-100.122.004-5	375	4.00

## Dados da NF-e

Modelo	Série	Número	Data de Emissão	Data/Hora de Saída ou da Entrada	Valor Total da Nota Fiscal
55	1	375	23/05/2019 10:10:00-03:00	23/05/2019 10:10:00-03:00	441,00

## Emitente

CNPJ	Nome / Razão Social	Inscrição Estadual	UF
26.078.913/0001-14	L.S. SANTOS REV. SER. E COM. DE MAT. PAPELARIA E DE INF. ME	87246698	RJ

## Destinatário

CNPJ	Nome / Razão Social	Inscrição Estadual	UF
01.216.320/0001-46	A. DE A. AO CAIESP CASTORINA FARIA LIMA		RJ
Destino da operação	Consumidor final	Presença do Comprador	
1 - Operação Interna	1 - Consumidor final	0 - Não se aplica	

## Emissão

Processo	Versão do Processo	Tipo de Emissão	Finalidade
0 - com aplicativo do Contribuinte	3.00	1 - Normal	1 - Normal
Natureza da Operação	Tipo da Operação	Forma de Pagamento	Digest Value da NF-e
Venda merc. adq./receb. terc.	1 - Saída		Kf57WGYrI37mRCr17Zm/j2SaQeA=

## Situação Atual: AUTORIZADA (Ambiente de autorização: produção)

Eventos da NF-e	Protocolo	Data Autorização	Data Inclusão AN
Autorização de Uso	333190070670407	23/05/2019 às 10:12:31-03:00	23/05/2019 às 11:06:31



Chave de Acesso		Número NF-e	Versão
33-1903-42.498.675/0001-52-55-890-001.711.619-123.356.218-5		1711619	4.00

## Dados da NF-e

Modelo	Série	Número	Data de Emissão	Data/Hora de Saída ou da Entrada	Valor Total da Nota Fiscal
55	890	1711619	21/03/2019 09:32:35-03:00	21/03/2019 09:32:00-03:00	1.252,00

## Emitente

CNPJ	Nome / Razão Social	Inscrição Estadual	UF
18.147.230/0001-43	EDNALDO BARROS DE OLIVEIRA 03337799752	ISENTO	RJ

## Destinatário

CNPJ	Nome / Razão Social	Inscrição Estadual	UF
01.216.320/0001-46	ASSOCIACAO DE APOIO AO CAIESP CASTORINA FARIA LIMA		RJ
Destino da operação	Consumidor final	Presença do Comprador	
1 - Operação Interna	1 - Consumidor final	0 - Não se aplica	

## Emissão

Processo	Versão do Processo	Tipo de Emissão	Finalidade
1 - avulsa pelo Fisco	1.0.0	1 - Normal	1 - Normal
Natureza da Operação	Tipo da Operação	Forma de Pagamento	Digest Value da NF-e
Venda de mercadoria adquirida ou recebida de terceiros	1 - Saída		DFZekGECKH7gmTZoQj0h+EutWvE=

## Situação Atual: AUTORIZADA (Ambiente de autorização: produção)

Eventos da NF-e	Protocolo	Data Autorização	Data Inclusão AN
Autorização de Uso	333190039342205	21/03/2019 às 09:34:17-03:00	21/03/2019 às 09:35:13

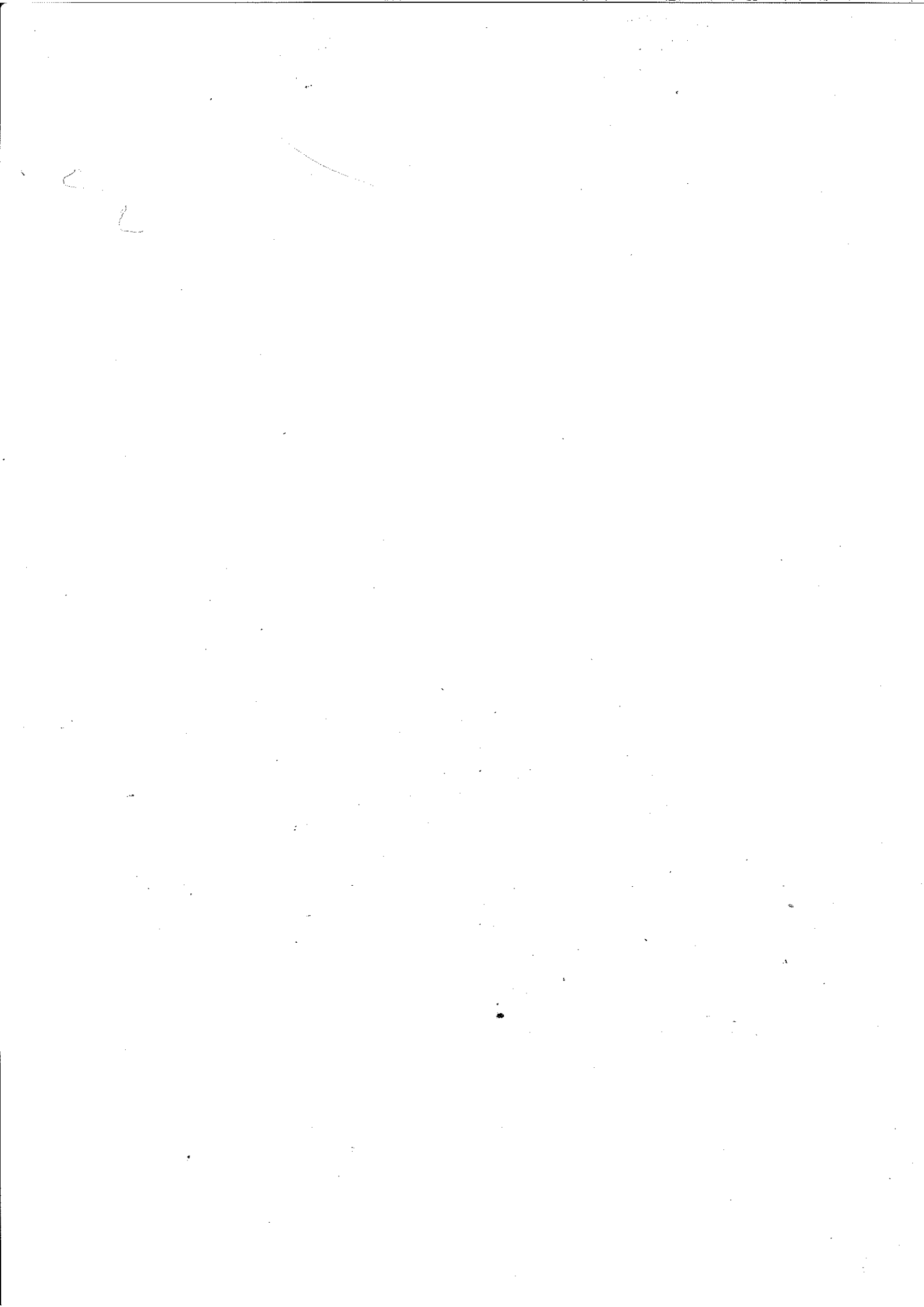



Chave de Acesso	Número NF-e	Versão
33-1902-05.214.053/0021-72-55-001-000.025.150-115.999.319-0	25150	4.00

## Dados da NF-e

Modelo	Série	Número	Data de Emissão	Data Saída/Entrada	Valor Total da Nota Fiscal
55	†	25150	20/02/2019 11:29:45-03:00		888,13

## Emitente

CNPJ	Nome / Razão Social	Inscrição Estadual	UF
05.214.053/0021-72	PARCO COMERCIO E SERVICOS LTDA	87201945	RJ

## Destinatário

CNPJ	Nome / Razão Social	Inscrição Estadual	UF
01.216.320/0001-46	ASSOCIACAO DE APOIO AO CAIESP CASTORINA FARIA LIMA		RJ
Destino da operação	Consumidor final	Presença do Comprador	
1 - Operação Interna	1 - Consumidor final	1 - Operação presencial	

## Emissão

Processo	Versão do Processo	Tipo de Emissão	Finalidade
0 - com aplicativo do Contribuinte	NDDigital NFe 4.8.3	1 - Normal	1 - Normal
Natureza da Operação	Tipo da Operação	Forma de Pagamento	Digest Value da NF-e
VENDAS DE MERCADORIA	1 - Saída		F3Un4LPZZ4L4ybhIPDoLCFXpKS8=

## Situação Atual: AUTORIZADA (Ambiente de autorização: produção)

Eventos da NF-e	Protocolo	Data Autorização	Data Inclusão AN
Autorização de Uso	333190025620671	20/02/2019 às 11:30:02-03:00	20/02/2019 às 11:31:08

2020/005665700049



**BARROS ASSESSOR**  
COMERCIO E SERVIÇOS EM GEF

EDNALDO BARROS DE OLIVEIRA 03337799752  
Rua Jequitinhonha, 39 casa 02 – Bairro Banco de Areia.  
CNPJ: 18.147.230/0001-43 - Inscrição Estadual: isento

A

AA AO CAIESP CASTORINA FARIA LIMA

Rio de janeiro

18/03/2019

Ref: Proposta de Preço

Item	Quant	Especificação	R\$ Unit.	R\$ Total
1	1	BEBEDOURO RECIPIENTE REFRIGERADOR 25 LTS 127V	R\$ 1.252,00	R\$ 1.252,00
2				R\$ -
3				R\$ -
4				R\$ -
5				R\$ -
6				R\$ -
7				R\$ -
8				R\$ -
9				R\$ -
10				R\$ -
11				R\$ -
12				R\$ -
13				R\$ -
14				R\$ -
15				R\$ -
16				R\$ -
17				R\$ -
18				R\$ -
19				R\$ -
20				R\$ -
21				R\$ -
22				R\$ -
23				R\$ -
24				R\$ -
25				R\$ -
26				R\$ -

Total geral

R\$ 1.252,00

PROPOSTA VALIDA 10 DIAS

EDNALDO BARROS DE OLIVEIRA 03337799752





2020/00566-5000052

**L.S. SANTOS REVENDA SERVIÇOS E COMÉRCIO DE  
MATERIAIS DE PAPELARIA E DE INFORMÁTICA ME**

CNPJ 26.078.913/0001-14 - INSCRIÇÃO ESTADUAL 87246698

Rua 1º de Janeiro, 68 Engenho Pequeno – Nova Iguaçu

e-mail: lssrevenda@yahoo.com.br / tel.: 96711-9970

אלוהים יברך את ישראל ואת זרע אברהם. אני מברך את ישראל.



**COTAÇÃO DE PREÇOS PARA APM CAIESP CASTORINA FARIA LIMA**

Nova Iguaçu, 23/05/2019

ITEM	DESCRIÇÃO	VALOR	QTD	TOTAL
1	APS COM ATÉ 100 CONEXÕES SIMULTÂNEAS	350,00	1	350,00
2	SWITCH 8 PORTAS	91,00	1	91,00
				441,00

ITEM	DESCRIÇÃO	VALOR	QTD	TOTAL
1	FIREWALL	300,00	1	300,00
2	SERVIÇO DE IMPLANTAÇÃO DE INFRAESTRUTURA (CABEAMENTO)	400,00	1	400,00
3	SOFTWARE DE SEGURANÇA POR EQUIPAMENTO	50,00	1	50,00
				750,00

Prazo de validade: 5 dias

Forma de pagamento: no momento da entrega

Prazo de entrega: de 2 a 5 dias úteis

*Andre Luis Campos*  
**L.S. SANTOS REVENDA SERVIÇOS E COMERCIO DE  
MATERIAIS DE PAPELARIA E DE INFORMÁTICA - ME**  
 CNPJ: 26.078.913/0001-14-INSC. ESTADUAL 87.246.698  
 Rua 1º de Janeiro, 68 Engenheiro Pequeno - Nova Iguaçu  
 e-mail: lssrevenda@yahoo.com.br / Tel.: 2087-6843/9670

2020/005665/

000053

ALS CAMPOS, REVENDA DE ELETRÔNICOS E INFORMÁTICA ME  
CNPJ 09.612.039/0001-34 INSCRIÇÃO ESTADUAL 78.538.244  
RUA 1º DE JANEIRO, 68 - ENGENHO PEQUENO, NOVA IGUAÇU - RJ - CEP 26011-410  
TELEFONES: (21) 98552-6002 E-MAIL: als campos.fornecedor@yahoo.com.br



COTAÇÃO DE PREÇOS PARA APM CAIESP CASTORINA FARIA LIMA

Nova Iguaçu, 23/05/2019

ITEM	DESCRIÇÃO	VALOR	QTD	TOTAL
1	APS COM ATÉ 100 CONEXÕES SIMULTÂNEAS	380,00	1	380,00
2	SWITCH 8 PORTAS	95,00	1	95,00
				475,00

ITEM	DESCRIÇÃO	VALOR	QTD	TOTAL
1	FIREWALL	350,00	1	350,00
2	SERVIÇO DE IMPLANTAÇÃO DE INFRAESTRUTURA (CABEAMENTO)	415,00	1	415,00
3	SOFTWARE DE SEGURANÇA POR EQUIPAMENTO	105,00	1	105,00
				870,00

Prazo de validade: 5 dias  
Prazo de entrega: de 2 a 5 dias úteis

ALS CAMPOS, REVENDA DE ELETRONICOS E INFORMATICA ME  
CNPJ: 09.612.039/0001-34 INSC. ESTADUAL 78.538.244  
RUA 1º DE JANEIRO, 68 - ENGENHO PEQUENO - NOVA IGUAÇU - RJ  
CEP 26011-410 / TELEFONES: (21) 9176-4369 E 2658-8366  
E-MAIL: carderoni.re@hotmail.com

2020/005665/00054

**TECNOSERVICE SERVIÇOS TÉCNICOS LTDA**

CNPJ: 03.062.636/0001-56

Av. Abílio Augusto Távora, 3.056 - Bairro Danon - Nova Iguaçu

Telefone: (21) 2886-7249

**COTAÇÃO DE PREÇOS PARA APM CAIESP CASTORINA FARIA LIMA**

Nova Iguaçu, 23/05/2019

ÍTEM	DESCRIÇÃO	VALOR	QTD	TOTAL
1	APS COM ATÉ 100 CONEXÕES SIMULTÂNEAS	395,00	1	395,00
2	SWITCH 8 PORTAS	98,00	1	98,00
				493,00

ÍTEM	DESCRIÇÃO	VALOR	QTD	TOTAL
1	FIREWALL	375,00	1	375,00
2	SERVIÇO DE IMPLANTAÇÃO DE INFRAESTRUTURA (CABEAMENTO)	420,00	1	420,00
3	SOFTWARE DE SEGURANÇA POR EQUIPAMENTO	108,00	1	108,00
				903,00

Prazo de validade: 5 dias

Prazo de entrega: de 2 a 5 dias úteis

  
 TECNOSERVICE SERVIÇOS TÉCNICOS  
 CNPJ: 03.062.636/0001-56  
 Av. Abílio Augusto Távora, 3.056 - Bairro Danon - Nova Iguaçu

2020/005665/000055



**GUIOS**  
Comércio e Serviços

MEIRIANE OLIVEIRA DE SOUZA 12680050703

GUIOS COMÉRCIO E SERVIÇOS  
Alameda Tambaqui, 182 - Jacutinga - Mesquita  
CEP: 26.560-495  
CNPJ: 34.503.105/0001-85

A

ASSOC. DE APOIO AO CAIESP CASTORINA FARIA LIMA

Rio de Janeiro

31/10/2019

Rio de Janeiro, 31 de Outubro de 2019

Item	Quant	Especificação	R\$ Unit.	R\$ Total
1	5	MARCADOR DE QUADRO BRANCO AZUL CX C/ 12-BIC	R\$ 63,25	R\$ 316,25
2	5	MARCADOR DE QUADRO BRANCO VERMELHO CX C/ 12-BIC	R\$ 63,25	R\$ 316,25
3	5	LÁPIS GRAFITE EVOLUTION Nº 2 BIC CX C/ 72	R\$ 36,17	R\$ 180,85
4	4	PLASTICO AUTOADESIVO PLSTECOVER CRISTAL RL C/ 25 MT	R\$ 60,36	R\$ 241,52
5	5	PASTA TRANSPARENTE ABA / ELASTICO OF A-02B PCT C/ 10	R\$ 19,25	R\$ 96,25
6	13	APAGADOR PARA QUADRO BRANCO FABER CASTELL	R\$ 10,49	R\$ 136,37
7	9	PAPEL CREPOM COMUM CORES DIVERSAS	R\$ 8,50	R\$ 76,50
8	1	CARTOLINA 50X66 140 GM BRANCO MASTER - PCT C/ 100 MULTIVERDE	R\$ 48,80	R\$ 48,80
9				R\$ -
10				R\$ -
11				R\$ -
12				R\$ -
13				R\$ -
14				R\$ -
15				R\$ -
16				R\$ -
17				R\$ -
18				R\$ -
19				R\$ -
20				R\$ -
21				R\$ -
22				R\$ -
23				R\$ -
24				R\$ -
25				R\$ -
26				R\$ -
<b>Total geral</b>			<b>R\$ 1.412,79</b>	

PROPOSTA VALIDA 10 DIAS

MEIRIANE OLIVEIRA DE SOUZA 12680050703



2020/0056657/000057

ALEXANDRE JOSE DE LIRA

CNPJ 13551844/0001-72  
 L.E. ISENTO  
 TRAV CELEDINO CARNEIRO, N-50º - CHATUBA  
 Cep 26583-180 Rio de Janeiro - MESQUITA  
 Tel.: (21) 37657275 / (21) 98518-9934  
 alexandreagape1@hotmail.com

**AJL COMERCIO .E SERVIÇOS**

A

Rio de Janeiro 31 de Outubro de 2019

ASSOC. DE APOIO AO CAIESP CASTORINA FARIA LIMA

**Proposta de Preços**

Mercadorias Orçadas	Quant	Unitário	Total
LÁPIS GRAFITE EVOLUTION N° 2 BIC CX C/ 72	5	R\$ 39,79	R\$ 198,95
MARCADOR DE QUADRO BRANCO VERMELHO CX C/ 12-BIC	5	R\$ 69,58	R\$ 347,90
MARCADOR DE QUADRO BRANCO AZUL CX C/ 12-BIC	5	R\$ 69,58	R\$ 347,90
APAGADOR PARA QUADRO BRANCO FABER CASTELL	13	R\$ 11,54	R\$ 150,02
PASTA TRANSPARENTE ABA / ELÁSTICO OF A-02B PCT C/ 10	5	R\$ 21,18	R\$ 105,90
PLÁSTICO AUTOADESIVO ELSTECOVER CRISTAL RL C/ 25 MT	4	R\$ 66,42	R\$ 265,68
CARTOLINA 50X66 140 GM BRANCO MASTER - PCT C/ 100 MULTIVERDE	1	R\$ 53,68	R\$ 53,68
PAPEL CREPOM COMUM CORES DIVERSAS	9	R\$ 9,35	R\$ 84,15
0	0	R\$ -	R\$ -
0	0	R\$ -	R\$ -
0	0	R\$ -	R\$ -
0	0	R\$ -	R\$ -
0	0	R\$ -	R\$ -
0	0	R\$ -	R\$ -
0	0	R\$ -	R\$ -
0	0	R\$ -	R\$ -
0	0	R\$ -	R\$ -
0	0	R\$ -	R\$ -
0	0	R\$ -	R\$ -

**Total dos Produtos****R\$ 1.554,18****AJL COMERCIO DE PRODUTOS EDUCACIONAIS E SERVIÇOS**

2020/0052 = 200058

*Handwritten signature*

VISA  
CIELO  
VISA ELECTRON  
409869-4259  
1a VIA-CLIENTE AUT=221436  
DOC=048080 20/02/19 11:29 ONL-C  
VENDA A DEBITO  
VALOR: 888,13

VISA  
CIELO  
VISA ELECTRON  
409869-4259  
1a VIA-CLIENTE AUT=221436  
DOC=048080 20/02/19 11:29 ONL-C  
VENDA A DEBITO  
VALOR: 888,13

(CUPOM FISCAL: 328857)  
(NSU D-TEF : 048080)

(CUPOM FISCAL: 328857)  
(NSU D-TEF : 048080)

# Comprovante da transação

*Caixy*

VISA ELECTRON - VENDA CARTÃO DE DÉBITO

EDNALDO BARROS DE OLIVEIRA CPF/CNPJ: 033.\*\*\*.\*\*\*-\*\*

MESQUITA - RJ

DEBITO

Cartão: 409869\*\*\*\*\*4259

Data: 21/03/2019 10:34:32

Total: R\$ 1.252,00

NSU Autorizador: 243700

Nº Parcelas: 1

NSU PagSeguro: 1718764946

Número de série: 5A329329

Código de venda: 914471

CV: 914471

ARQC: 5786F9D527009817

AID: A0000000032010

AUTORIZADO MEDIANTE SENHA PESSOAL

2020/005665700060

*[Handwritten signature]*

EXIB. O DOCUMENTO FISCAL  
COMPARAR O Nº  
Nº FISCAL DE Nº INDICADO NESTE  
TIPO.

VIA CLIENTE  
NOVA IGUAÇUAS  
27/05/2019 16:40

**stone**  
L.S. SERV E COM

CNPJ: 09.078.918/0001-14  
**DÉBITO**  
**R\$ 1.191,00**

VISA - 4259  
LUCIANA B. FERREIRA  
APROVADA COM SENHA

AUT: 225556  
SN: 58840113-821

EXIB. O DOCUMENTO FISCAL  
COMPARAR O Nº  
Nº FISCAL DE Nº INDICADO NESTE  
TIPO.

VIA CLIENTE  
NOVA IGUAÇUAS  
27/05/2019 16:40

**stone**  
L.S. SERV E COM

CNPJ: 09.078.918/0001-14  
**DÉBITO**  
**R\$ 1.191,00**

VISA - 4259  
LUCIANA B. FERREIRA  
APROVADA COM SENHA

AUT: 225556  
SN: 58840113-821

**Comprovante da transação**

2020/005665/



VISA ELECTRON - VENDA CARTÃO DE DÉBITO

GUIOS Comércio e Serviços -

CPF/CNPJ: 126.\*\*\*.\*\*\*-\*\*

MEI

MESQUITA - RJ

DEBITO

Cartão: 409869\*\*\*\*\*4259

Data: 07/11/2019 15:09:47

Total: R\$ 1.412,79

NSU Autorizador: 214930

Nº Parcelas: 1

NSU PagSeguro: 2399798297

Número de série: 5A329329

Código de venda: 574097

CV: 574097

ARQC: 7E47C29E3E138123

AID: A0000000032010

AUTORIZADO MEDIANTE SENHA PESSOAL



PROGRAMA PDDE

PARECER DO CONSELHO FISCAL

Conselho Fiscal aprovado em Assembléia Geral de  
03 / 04 / 2018, conforme lavrado em Livro Ata  
à folhas nº 26.

AA AO CAIESP CATORINA FARIA LIMA

Município

NOVA IGUAÇU

A presente Prestação de contas foi submetida à  
consideração da Assembléia Geral Ordinária do dia 18 / 12 / 2019. Sendo  
analisada e aprovada pelos Membros do Conselho Fiscal.

Nova Iguaçu, 02 / 01 / 2020.

Assinaturas dos Membros do Conselho Fiscal

<u>Andréa Nunes de Oliveira</u>	<u>Andréa Nunes de Oliveira</u>	<u>Cuidador de Serviços Gerais</u>	<u>08858529-4</u>
Nome Legível	Assinatura	cargo ou Situação	Mat. ou RG
<u>Maíra Cezar El Hader Santini</u>	<u>Maíra Cezar El Hader Santini</u>	<u>Professora</u>	<u>669677-5 MB</u>
Nome Legível	Assinatura	cargo ou Situação	Mat. ou RG
<u>Maria Inez Bellela Santos</u>	<u>Maria Inez Bellela Santos</u>	<u>Professora</u>	<u>11467594-5</u>
Nome Legível	Assinatura	cargo ou Situação	Mat. ou RG
<u>Rita de Cassia Estevão Mendes</u>	<u>Rita de Cassia Estevão Mendes</u>	<u>Do lar</u>	<u>06937570-7</u>
Nome Legível	Assinatura	cargo ou Situação	Mat. ou RG
<u>Rayana Flávia Parreitolhos</u>	<u>Rayana Flávia Parreitolhos</u>	<u>Professora</u>	<u>304880593-2</u>
Nome Legível	Assinatura	cargo ou Situação	Mat. ou RG
<u>Sônia Regina Gomes Almeida</u>	<u>Sônia Regina Gomes Almeida</u>	<u>Professora</u>	<u>07976971-7</u>
Nome Legível	Assinatura	cargo ou Situação	Mat. ou RG

Nos quinze dias do mês de março do ano de dois mil e dezesseis foi realizada nesta Unidade Escolar a reunião com o Conselho Deliberativo da Associação de Apoio ao CAIESP - Esterina Faria Lima, com a finalidade de definir as prioridades para a utilização dos recursos oriundos do PDE. Foi verificada a necessidade de adquirir um novo bebedouro com o recurso destinado a Capital e com a verba de Custeio será adquirido material para uso pedagógico, conserto do bebedouro antigo e material para manutenção da rede de informática. Não havendo mais nada a tratar e sendo definida as prioridades, a presidente da Associação e diretora da escola deu por encerrada a reunião e solicitou que lavasse a ata, que vai assinada pelos presentes: Auciana Bertolini Ferruzza, Paulo José El-Hadad Santini.

Nos dezesseis dias do mês de dezembro de dois mil e dezesseis nas dependências da Unidade Escolar, a reunião para Prestação de Contas com os membros do Conselho Fiscal. O processo foi analisado, foram dadas as devidas explicações e após a verificação, o processo foi aprovado por unanimidade por todos os presentes. Sem mais, encerro esta ata, sendo assinada por mim, secretária, presidente e demais presentes: Auciana Bertolini Ferruzza, Paulo José El-Hadad Santini,



PREFEITURA DA CIDADE DE NOVA IGUAÇU  
SECRETARIA MUNICIPAL DE EDUCAÇÃO  
SUBSECRETARIA DE GESTÃO DE RECURSOS FINANCEIRO

CHECKLIST- PDDE – UNIDADE ESCOLAR Paulista

- 1- Ofício inicial;
- 2- Rex;
- 3- Demonstrativo de Execução Financeira;
- 4- Relação de Bens Adquiridos;
- 5- Termo de Doação;
- 6- Conciliação Bancária;
- 7- Plano de Ação ( Estrutura – Mais Educação );
- 8- Termo de Adesão e Compromisso (Mais Educação e Mais Alfabetização);
- 9- Relatório e Recibo Mensal de Atividades Desenvolvidas por Voluntários (Mais Educação e Mais Alfabetização);
- 10- Planilha do SIMEC ou Plano de Ação PDDE/Integral;
- 11- Extratos da Conta Corrente e Aplicações Financeiras - janeiro de 2019 a 31/12/2019;
- 12- Planilha de Consolidação de Pesquisas de Preços.
- 13- Cópia das Notas Fiscais e dos Recibos de Prestação de Serviços, e seus respectivos orçamentos;
- 14- Cópias dos Canhotos dos Cheques;
- 15- Cópias dos Cheques;
- 16- Parecer do Conselho Fiscal assinado;
- 17- Cópia da Ata de Formação da A.P.M e de Prestação de Contas.
- 18- Ofício justificando a entrega após a data prevista.

Termo de Compromisso.

Informo que tenho ciência que estou autuando o Processo de Prestação de Contas em 91.10.11.2020, com a(s) Pendência(s) do(s) item(ns) 16, 17. Diante do exposto, esta Assessoria opina que a (o) Presidente da A.P.M. cumpra a(s) pendência(s) no prazo de **05 dias a contar da ciência da(s) mesma(s)**, conforme preceitua o Art. 21, inciso 2º do Decreto Municipal nº 8. 716, de 25 de agosto de 2010.

O signatário tem ciência que o cumprimento do termo supra será de suma importância para a devida análise e tramitação normal.

Será de total responsabilidade do Gestor, qualquer embaraço causado pelo atraso no cumprimento do termo, haja visto, que o setor necessita da documentação completa para cumprir os prazos determinados pelo FNDE e o Ministério Público, através do sistema SIGPC e Portal de Transparência, respectivamente.

Nova Iguaçu, em 21 de Januário de 2020.

  
Gestor da Unidade Escolar  
Matrícula



VERIFICAÇÃO DO PROCESSO DE PRESTAÇÃO DE CONTAS

Processo de Prestação de contas:	2020/005665
Escola Municipal:	E.M. CAIESP CASTORINA FARIA LIMA
Programa:	FNDE/PDDE/EDUC.BÁSICA

Sr. Secretário Municipal de Educação,

Encaminhamos o referido p. a. alusivo à prestação de contas do Programa PDDE, exercício 2019. Informamos que o mesmo fora entregue em 21/01/2020, conforme fls. 02 (verso). Depois de realizado exame dos autos, identificamos o seguinte:

1. Ofício de encaminhamento nº 01/2020;
2. Relação de Unidades Executoras (REx) 2019;
3. Demonstrativo da Execução da Receita e da Despesa e de Pagamentos Efetuados;
4. Relação de Bens Adquiridos ou Produzidos;
5. Consolidação de Pesquisas de Preços;
6. Termo de Doação;
7. Conciliação Bancária;
8. Extratos Bancários da Conta Corrente e Poupança de Janeiro/2019 à Dezembro/2019;
9. Notas fiscais pag. 36, 37, 38, 40, 42, 44, 46, 47;
10. Autenticidade das notas fiscais pag 39, 41, 43, 45, 48;
11. Orçamentos pag 49 à 57;
12. Comprovantes de pagamento pag 58 à 61
13. Cópia da ATA de Formação da APM;
14. Parecer do Conselho Fiscal;
15. Justificativa pag.64, 65;

No intuito de melhor instruímos o presente administrativo, orientamos que os procedimentos abaixo sejam adotados:

1. Assinar contendo duas testemunhas de matrícula no verso da atestação das notas fiscais;
2. Anexar a ATA de Prestação de Contas;
3. Recolher as assinaturas que ficaram faltando dentro do Parecer do Conselho Fiscal;
1. Após verificação deste processo pelo Setor Financeiro (SEMED) os dados serão enviados ao FNDE via SIG-PC que classificará a presente prestação de contas como Aprovada, Não Aprovada ou Aprovada com Ressalva.

Diante do exposto, orientamos que a (o) Presidente da A.P.M. atenda ao solicitado acima no prazo de 05 dias a contar da ciência do mesmo, conforme preceitua o Art. 21, inciso 2º do Decreto Municipal nº 8. 716, de 25 de agosto de 2010.

Nova Iguaçu, 24 de Janeiro de 2020.

  
JACQUELINE DO AMARAL FIUZA  
MATRÍCULA 12/697.696-3  
DESPACHO DO SECRETÁRIO

De acordo com a manifestação acima, para o devido atendimento.

Nova Iguaçu, 24/01/2020.

  
David dos Santos Pedro  
Subsecretário de Gestão de Recursos Financeiros  
Mat.: 11/701195-0

Da ciência da Direção Geral:

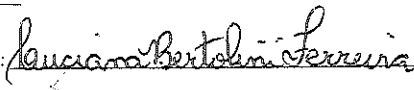
Data: 31/03/2020
Assinatura da diretora e matrícula: 

  
DIRETORA GERAL  
MAT. 11/655088-6

Nos quinze dias do mês de março do ano de dois mil e dezesseis foi realizada nesta Unidade Escolar a reunião com o Conselho Deliberativo da Associação de Pais do CAIKSP - Esterina Faria Lima, com a finalidade de definir as prioridades para a utilização dos recursos oriundos do PDDE. Foi verificada a necessidade de adquirir um novo bebedouro com o recurso destinado a Capital e com a verba de Custeio será adquirido material para uso pedagógico, conserto do bebedouro antigo e material para manutenção da rede de informática. Não havendo mais nada a tratar e sendo definida as prioridades, a presidente da Associação e diretora da escola deu por encerrada a reunião e solicitou que lavrasse a ata, que vai assinada pelos presentes: Lucrecia Bertolini Ferreira, Marcel Luiz El-Header Santini, Rita de Cassia B. Fernandes, Wlleslley Quatzenfeldt, Jônia Antônia Almeida, Alvo V. C. de Silva, Glória C. M. de Almeida, José Carlos, Joseane de Mello Dutra, Flávia S. P. Roberto, Renata Dionizio, Regina Lourencete, Jayma Bulhões, Marli S. Queiroz, Jacqueline.

Nos dezeto dias do mês de dezembro de dois mil e dezesseis nas dependências da Unidade Escolar, a reunião para Prestação de Contas com os membros do Conselho Fiscal. O processo foi analisado, foram dadas as devidas explicações e após a verificação, o processo foi aprovado por unanimidade por todos os presentes. Sem mais, encerro esta ata, sendo assinada por mim, secretária, presidente e demais presentes: Lucrecia Bertolini Ferreira, Marcel Luiz El-Header Santini, Rita de Cassia B. Fernandes, Wlleslley Quatzenfeldt, Jônia Antônia Almeida, Alvo V. C. de Silva, Glória C. M. de Almeida, José Carlos, Joseane de Mello Dutra, Flávia S. P. Roberto, Renata Dionizio, Regina Lourencete, Jayma Bulhões, Marli S. Queiroz, Jacqueline, Rita Garcia de S. Souza, Gláucia de Moraes Paulo,



PROGRAMA PDDE

**PARECER DO CONSELHO FISCAL**

Conselho Fiscal aprovado em Assembléia Geral de  
02 / 04 / 2018, conforme lavrado em Livro Ata  
 à folhas nº 26.

AA AO CAIESP CATORINA FARIA LIMA

Município

NOVA IGUAÇU

A presente Prestação de contas foi submetida à consideração da Assembléia Geral Ordinária do dia 18 / 12 / 2019. Sendo analisada e aprovada pelos Membros do Conselho Fiscal.

Nova Iguaçu, 02 / 01 / 2020.

**Assinaturas dos Membros do Conselho Fiscal**

<u>Andréia Nunes de Oliveira</u> Nome Legível	<u>Andréia Nunes de Oliveira</u> Assinatura	<u>Civilian de Serviços Gerais</u> cargo ou Situação	<u>088 58 529-4</u> Mat. ou RG
<u>Neel Aziz El Hadad Antunes de Jesus</u> Nome Legível	<u>Neel Aziz El Hadad Antunes de Jesus</u> Assinatura	<u>Professora</u> cargo ou Situação	<u>669677-5 MB</u> Mat. ou RG
<u>Maria Inez Góes de Brito</u> Nome Legível	<u>Maria Inez Góes de Brito</u> Assinatura	<u>Professora</u> cargo ou Situação	<u>11467594-5</u> Mat. ou RG
<u>Luiz de Lásia Estevão de Almeida</u> Nome Legível	<u>Luiz de Lásia Estevão de Almeida</u> Assinatura	<u>Do lar</u> cargo ou Situação	<u>06937570-7</u> Mat. ou RG
<u>Thayana Lúcia de Brito Bulhões</u> Nome Legível	<u>Thayana Lúcia de Brito Bulhões</u> Assinatura	<u>Professora</u> cargo ou Situação	<u>30488593-2</u> Mat. ou RG
<u>Lenia Regina de Almeida</u> Nome Legível	<u>Lenia Regina de Almeida</u> Assinatura	<u>Professora</u> cargo ou Situação	<u>07976971-7</u> Mat. ou RG



ESTADO DO RIO DE JANEIRO  
PREFEITURA DA CIDADE DE NOVA IGUAÇU  
SECRETARIA MUNICIPAL DE EDUCAÇÃO

2020/005665/00064  
[Handwritten initials]

Nova Iguaçu, 21 de Janeiro de 2020.

JUSTIFICATIVA

ASSOCIAÇÃO DE APOIO AO CAIESP – CASTORINA FARIA LIMA

CIDADE: NOVA IGUAÇU / RJ

Sra. Secretária,

Venho através deste, informar que não foram incluídas no processo todas as pesquisas de preços impressas, devido algumas compras terem sido feitas diretamente no comércio varejista do bairro, onde foi observado uma economia significativa na verba da unidade.

Respeitosamente,

  
LUCIANA BERTOLINI FERREIRA  
Diretora Geral *Luciana Bertolini Ferreira*  
DIRETORA GERAL  
MAT. 11/695088-5

A.

**Maria Virgínia de Andrade Rocha**  
Secretária Municipal de Educação de Nova Iguaçu



ESTADO DO RIO DE JANEIRO  
PREFEITURA DA CIDADE DE NOVA IGUAÇU  
SECRETARIA MUNICIPAL DE EDUCAÇÃO

2020/005665/

Nova Iguaçu, 21 de Janeiro de 2020.

JUSTIFICATIVA

ASSOCIAÇÃO DE APOIO AO CAIESP – CASTORINA FARIA LIMA

CIDADE: NOVA IGUAÇU / RJ

Sra. Secretária,

Venho através deste, informar que o comprovante de compra no sistema débito do cartão do PDDE não foi emitido pela empresa onde foi efetuado o serviço referente a nota fiscal de nº 50.444 por não ter a opção de impressão na máquina do fornecedor. Por este motivo ficamos impossibilitados de anexar o mesmo no processo.

Respeitosamente,

  
LUCIANA BERTOLINI FERREIRA  
Diretora Geral

*Luciana Bertolini Ferreira*  
DIRETORA GERAL  
MAT. 11/695088-5

A.  
Maria Virgínia de Andrade Rocha  
Secretária Municipal de Educação de Nova Iguaçu