

NECEDORA CHATUBA DE NILOPOLIS S.A.

**Orçamento N°9325997**

Dt. Orçamento: 05/07/22

NÃO É UM DOCUMENTO FISCAL. NÃO É VÁLIDO COMO GARANTIA DE MERCADORIA.

Emissão: 05/07/22

Validade: 05/07/22

Ação: Aguardando Faturamento / Dispensado de conferência

Usuário: VENDAS07

Local de Faturamento: 07 - CHATUBA < DUTRA >

Cidade: BELFORD ROXO

UF: RJ

CEP: 26.130-250

Endereço: RODOVIA PRESIDENTE DUTRA - 11500

Telefone: 2136645656

CNPJ/CPF: 29.911.559/0011-27

Inscr. Est.: 86859017

Cliente: AAE CIESP CASTORINA FARIA LIMA

Endereço: R: PROF. HELENA ANTIPOFF

Cidade: NOVA IGUACU

CNPJ/CPF: 01.216.320/0001-46

Contrib.: N

Insc. Estadual: ISENTO

Nº: S/N

Fax:

Bairro: MONTE LIBANO

Estado: RJ

Insc. Suframa:

Telefone: 2767-1686

Compl.:

CEP: 26.015-460

Código	Qtde	UN	Descrição	Preço Unit.	Entr	Enc	Prev. Entrega	Sai	Preço Total	Carga	Peso Total
89106	1,00	PC	2 CADEADO 4CHAVES MESM.SEG 30MM	59,90	Exp		05/07/22	07	59,90	A	
89106	10,00	PC	CADEADO SM METAL - 30MM	29,99	Exp		05/07/22	07	299,90	A	
89858	1,00	PC	FILTRO 9.3/4 TRANSP.ACQUA 230TRCB	178,90	Exp		05/07/22	07	178,90	A	2,03

**Mercadorias:** 538,70  
**Desconto:** 0,00  
**Sub-Total:** 538,70  
**Frete:** 0,00  
**Total a Pagar:** 538,70

**Vendedor:** CLAUDIO DE OLIVEIRA FERREIRA  
**Condição de Pgto:** A VISTA - ATE 3X  
**Tipo de Operação:** VENDAS DE MERCADORIAS

Forma de Pagamento	Documento	Valor	Vencimento	Local Port.	Parcelamento
A Vista	VISA ELECTRON	538,70	05/07/22		1 X 538,700

Endereço de Entrega:

Recebido:

CONFIRA O SEU MATERIAL NO ATO DA ENTREGA, ABRINDO AS EMBALAGENS DE GABINETES, ESPELHOS E LOUÇAS.

2023/017451--

1600044



GUIOS  
Comércio e Serviços

MEIRIANE OLIVEIRA DE SOUZA 12680050703  
GUIOS COMÉRCIO E SERVIÇOS  
Alameda Tambaqui, 182 - Jacutinga - Mesquita  
CEP: 26.560-495  
CNPJ: 34.503.105/0001-85

Rio de janeiro

06/04/2022

A  
AA AO CAIESP

Ref: Proposta de Preço

Item	Quant	Especificação	R\$ Unit.	R\$ Total
1	1	REFRIGERADOR CONSERVADOR HORIZ PC HCED503 110V	R\$ 4.550,00	R\$ 4.550,00
2	1	FREEZER CONSERVADOR ELETROLUX H160 110V	R\$ 1.950,00	R\$ 1.950,00
3	0		0 R\$ -	R\$ -
4	0		0 R\$ -	R\$ -
5	0		0 R\$ -	R\$ -
6	0		0 R\$ -	R\$ -
7	0		0 R\$ -	R\$ -
8	0		0 R\$ -	R\$ -
9	0		0 R\$ -	R\$ -
10	0		0 R\$ -	R\$ -
11	0		0 R\$ -	R\$ -
12	0		0 R\$ -	R\$ -
13	0		0 R\$ -	R\$ -
14	0		0 R\$ -	R\$ -
15	0		0 R\$ -	R\$ -
16	0		0 R\$ -	R\$ -
17	0		0 R\$ -	R\$ -
18	0		0 R\$ -	R\$ -
19	0		0 R\$ -	R\$ -
20	0		0 R\$ -	R\$ -
21	0		0 R\$ -	R\$ -
22	0		0 R\$ -	R\$ -
23	0		0 R\$ -	R\$ -
24	0		0 R\$ -	R\$ -
25	0		0 R\$ -	R\$ -
26	0		0 R\$ -	R\$ -

R\$ 6.500,00

Total geral

PROPOSTA VALIDA POR 10 DIAS

  
MEIRIANE OLIVEIRA DE SOUZA 12680050703





000047

REDE  
 VISA ELECTRON C  
 COMPROV: 257323723 VALOR: 1058,05  
 ESTAB: 073936103 Cacula Nova Iguacu  
 CNPJ/CPF: 05.214.053/0021-72  
 CIDADE-UF: NOVA IGUACU-RJ  
 11.08.22-15:22:26 TERM: PV067215/447963  
 CARTAO: xxxxxxxxxxxx2345  
 AUTORIZACAO: 230701  
 ARQC: 55B5047796A8BE2E  
 AID: A0000000032010  
 TRANSACAO AUTORIZADA MEDIANTE  
 USO DE SENHA PESSOAL.

(CUPOM FISCAL: 778199)  
 (NSU: 447963)

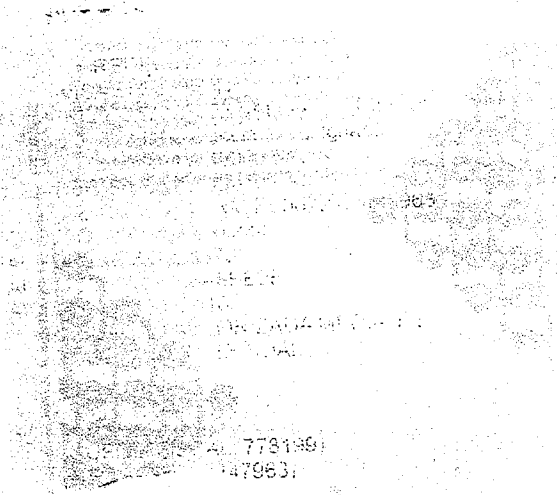

FORNECEDORA CHATUBA DE NILOPOLIS S.A.  
RODOVIA PRESIDENTE DUTRA, 11500 - SANTO ANTONIO DA PRATA  
26.130-250 - BELFORD ROXO - RJ  
CNPJ: 29.911.559/0011-27  
IE: 86859017 UF: RJ

05/07/22 11:24:33

NAD E DOCUMENTO FISCAL  
COMPROVANTE NAD-FISCAL

01 Recebimentos 538,70  
TOTAL R\$ 538,70

VISA ELECTRON 538,70

FORNECEDORA CHATUBA DE NILOPOLIS S.A.  
RODOVIA PRESIDENTE DUTRA, 11500 - SANTO ANTONIO DA PRATA  
26.130-250 - BELFORD ROXO - RJ  
CNPJ: 29.911.559/0011-27  
IE: 86859017 UF: RJ

05/07/22 11:24:33 047867

NAD E DOCUMENTO FISCAL  
COMPROVANTE DE CREDITO OU DEBITO

047867  
1a. VIA  
COD do documento vinculado: 047867  
Valor da compra R\$: 538,70  
Valor do pagamento R\$: 538,70

VISA  
CIELO  
VISA ELECTRON  
409869\*\*\*\*\*2345

1a VIA-CLIENTE AUT=218326  
DOC=050112 05/07/22 11:24 ONL-C  
VENDA A DEBITO  
VALOR: 538,70

FORNECEDORA CHATUBA DE NILOPOLIS S.A.  
RODOVIA PRESIDENTE DUTRA, 11500 - SANTO ANTONIO DA PRATA  
26.130-250 - BELFORD ROXO - RJ  
CNPJ: 29.911.559/0011-27  
IE: 86859017 UF: RJ

05/07/

NAD E DOCUMENTO FISCAL  
COMPROVANTE NAD-FISCAL

01 Recebimentos 538,70  
TOTAL R\$ 538,70

VISA ELECTRON 538,70

FORNECEDORA CHATUBA DE NILOPOLIS S.A.  
RODOVIA PRESIDENTE DUTRA, 11500 - SANTO ANTONIO DA PRATA  
26.130-250 - BELFORD ROXO - RJ  
CNPJ: 29.911.559/0011-27  
IE: 86859017 UF: RJ

05/07/22 11:24:33 047867

NAD E DOCUMENTO FISCAL  
COMPROVANTE DE CREDITO OU DEBITO

047867  
1a VIA  
COD do documento vinculado: 047867  
Valor da compra R\$: 538,70  
Valor do pagamento R\$: 538,70

VISA  
CIELO  
VISA ELECTRON  
409869\*\*\*\*\*2345

1a VIA-CLIENTE AUT=218326  
DOC=050112 05/07/22 11:24 ONL-C  
VENDA A DEBITO  
VALOR: 538,70

2023/017451--

000049

# Comprovante da transação

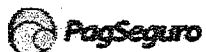

VISA ELECTRON - VENDA CARTÃO DE DÉBITO

MEIRIANE OLIVEIRA DE SOUZA CPF/CNPJ: 126.\*\*\*.\*\*\*-\*\*

MESQUITA - RJ

VISA ELECTRON

Cartão: 409869\*\*\*\*\*2345

Data: 13/04/2022 10:18:54

Total: R\$ 6.500,00

NSU Autorizador: 209843

Nº Parcelas: 1

NSU PagSeguro: 210313202833

Número de série: 5A329329

Código de venda: 202833

CV: 202833

ARQC: A87490AC205AB81C

AID: A0000000032010

AUTORIZADO MEDIANTE SENHA PESSOAL

000050

PagSeguro



VIA CLIENTE  
AUTO: 229509

COMPRA DEBITO VISA

09/JUN/2022 09:38

R\$ 950,00

\*\*\*\*\*2345

Vinicius Louro Ribeiro da Matta  
RUA DONA CLARA DE ARAUJO 103  
NOVA TEUACU - RJ  
CV: 7904b270

CPF: 128.803.497-31  
SNPDS: 1170147202

COMUNICACIONES FINANCIERAS S.A. - BIC: CREF33

PagSeguro

PagSeguro

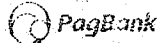

VIA CLIENTE  
AUTO: 229509

COMPRA DEBITO VISA

09/JUN/2022 09:38

R\$ 950,00

\*\*\*\*\*2345

Vinicius Louro Ribeiro da Matta  
RUA DONA CLARA DE ARAUJO 103  
NOVA TEUACU - RJ  
CV: 7904b270

CPF: 128.803.497-31  
SNPDS: 1170147202

COMUNICACIONES FINANCIERAS S.A. - BIC: CREF33

PagSeguro



ESTADO DO RIO DE JANEIRO  
 PREFEITURA DA CIDADE DE NOVA IGUAÇU  
 SECRETARIA MUNICIPAL DE EDUCAÇÃO

2023/017451--

000051

PARECER DO CONSELHO FISCAL

Conselho Fiscal aprovado em Assembléia Geral de  
04 / 03 / 21, conforme lavrado em Livro Ata  
 às folhas n.º 28.

A.P.M. do (a)

BAIESP - Pastora Maria Lima

Município

Nova Iguaçu

PDDE/ ~~FNDE~~

A presente Prestação de contas, do \_\_\_\_\_, foi submetida à consideração da Assembléia Geral Ordinária do dia 16 / 12 / 2022. Sendo analisada e aprovada pelos Membros do Conselho Fiscal.

Nova Iguaçu, 16 / 12 / 2022.

Assinaturas dos Membros do Conselho Fiscal

<u>Alba Katerina de Almeida Silva</u> Nome Legível	<u>Alba K. C. da Silva</u> Assinatura	<u>Professora</u> cargo ou Situação	<u>08365537-3</u> Mat. ou RG
<u>Nacl Cyzél Shader Santini</u> Nome Legível	<u>Nacl Cyzél Shader Santini</u> Assinatura	<u>Professora</u> cargo ou Situação	<u>669677-5 MB</u> Mat. ou RG
<u>Rita de Cássia Estevão Leal Mendes</u> Nome Legível	<u>Rita de Cássia Leal Mendes</u> Assinatura	<u>De lar</u> cargo ou Situação	<u>06937570-7</u> Mat. ou RG
<u>Joséclara Ribeiro Santos Jacques</u> Nome Legível	<u>Joséclara R. B. Jacques</u> Assinatura	<u>Professora</u> cargo ou Situação	<u>008640463-9</u> Mat. ou RG
<u>Sônia Regina dos Santos Almeida</u> Nome Legível	<u>Sônia Regina dos Santos Almeida</u> Assinatura	<u>Professora</u> cargo ou Situação	<u>07976971-7</u> Mat. ou RG
<u>Andréa Nunes de Oliveira</u> Nome Legível	<u>Andréa Nunes de Oliveira</u> Assinatura	<u>De Lar</u> cargo ou Situação	<u>08858529-4</u> Mat. ou RG

nos quatro dias do mês de março de dois mil e vinte um, no Salão de Usos Múltiplos do CAIESP - Castorina Faria Lima, funcionários, pais de alunos, membros da comunidade e membros da Associação de Apoio ao CAIESP - Castorina Faria Lima de CNPJ nº 01.216.320/0001-46, reuniram-se em Assembleia Geral Extraordinária convocada via on line. O período de exercício da diretoria será de 03 (três) anos de duração e o trabalho será exercido juntamente com o Conselho Escolar da Unidade Escolar para que desta forma haja uma maior participação e de forma mais eficiente da Comunidade Escolar com relação as verbas públicas. Deu-se início a escolha dos novos membros da Diretoria e do Conselho Fiscal que irão exercer as funções pelo triênio 2021/2023. Sendo feita a apresentação dos interessados, os presentes definiram a seguinte composição: Presidente, Luciana Bertolini Ferreira brasileira, solteira, professora, portadora do RG nº 09748619-5 / DETRAN e do CPF nº 030.198.567-79, residente a Rua Epitácio Pessoa nº 163, Maria da Luz, Nova Iguaçu - RJ; Tesoureira: Alessandra de Mattos, brasileira, solteira, professora, portadora de RG nº 11628163-5 / DIC - RJ e do CPF nº 077.777.967-63, residente a Rua Glazion nº 207, Pilares, Rio de Janeiro - RJ; Secretária: Maria Helena Duarte de Mattos, brasileira, divorciada, professora, portadora do RG nº 07029425-1 / DIC - RJ e do CPF nº 870.471.447-49, residente a Rua Brasília nº 133, Boás de Pina, Rio de Janeiro - RJ; Conselho Fiscal: Alba Valéria do Carmo da Silva, brasileira, casada, professora, portadora do RG nº 08365537-3 / DIC - RJ e do CPF nº 009.985.907-62, residente a Avenida Nilo Peçanha nº 1101 casa 2, Calruis, Nilópolis, RJ; Noel Aziz Elshader Fontini, brasileira, casada, professora, portadora do RG nº 669677-5 / MB e do CPF nº 006.928.697-35, residente a Rua Carmo Santo nº 125, bloco 1 apto 307 Vila Valqueira, Rio de Janeiro - RJ. Rita de Lássia Estevão Fernandes, brasileira, solteira, do lar, portadora do RG nº 06937570-7 / DETRAN - RJ e do CPF nº 821.208.897-91, resi-

000053

dente a Rua Padre Antônio nº 92 casa 02, Nova América, Nova Iguaçu - RJ; Suplentes do Conselho Fiscal: Josécliana Ribeiro Santos Paques, brasileira, casada, professora, portadora do RG nº 008640463-9/DIC e do CPF nº 006.925.367-6 residente a Rua Barros Leinoto nº 650, Banco de Aníria, Mesquita - RJ; Sônia Regina Sont'Anna Marotti Almeida, brasileira, viúva, professora, portadora do RG nº 07976974-0/CTBAN e do CPF nº 685.483.627-15, residente a Rua Desembargador Eydoro, 105 bloco B aptº 102, Tijuca - Rio de Janeiro - RJ; Andréia Nunes de Oliveira, brasileira, solteira, auxiliar de serviços gerais, portadora do RG nº 08858529-4/1 e do CPF nº 004.529.877-76, residente a Rua Crispim nº 6, Vila Emil, Mesquita - RJ. Após a escolha, a Presidente apresentou o modelo da quarta alteração estatutária devida substituição de membros do Conselho Fiscal. Não havendo mais nada a tratar, a Presidente deu posse aos escolhidos e encerrou a reunião comprometendo-se a fazer o registro dos documentos no Cartório competente. Determinou que lavrasse a Ata da Reunião que segue assinada por mim a presidente e demais presentes. ~~Ufclucufato, luacombutb~~  
 Alexandre de Mattos, Josécliana da Silva Ribeiro Paques, Raquel Fajal-Boader Fontini, Andréia Nunes de Oliveira, Alla Laleria dos Santos Sônia Regina Fontini, Sônia Almeida, Rita de Cassia B. Fernandes

Cartório do 3º Ofício de Nova Iguaçu RE José da Paz Gonçalves 78AA042502  
 Rua Humberto Gentil Barone 245 - Centro

RCPJ - REGISTRO - Efetuado em 14/04/2021, protocolo 5 934  
 no livro de registro A 50 com o número 20 258

Empto 0,00 L3217 0,00 L4664 0,00 L111 0,00 L6281 0,00  
 8.6370 0,00 Distrib 0,00 ISS 0,00 Total R\$0,00

QR Code

EDRV26767 BON Consulte <https://www2.tjri.jus.br/sitepublico>

JOSE CLAUDIO PAQUES  
 PRESIDENTE DO CONSELHO FISCAL  
 14/04/2021

000054

Aos quinze dias do mês de dezembro de dois mil e vinte  
 foi realizada nesta Unidade Escolar, CAIESP - Pastorina La  
 Palma, localizada na Rua Professora Helena Antipoff  
 número, no bairro Monte Libano, Nova Iguaçu, a re-  
 para Prestação de contas deste ano, com os membros e  
 o Conselho Fiscal: Presidente: Luciana Bertolini Ferreira; Tesoureira: Al-  
 dra de Mattos; Secretária - Maria Helena Duarte de Mat-  
 Conselho Fiscal: Alba Valéria do Carmo da Silva, Nael Aziz  
 dos Santos, Rita de Cássia Estevão Fernandes, Josédiva Ribeiro  
 Santos Jacques, Sônia Regina Sant'Anna Marotti Almeida  
 Andréia Nunes de Oliveira. A Prestação de Contas fo-  
 lizada, compras de materiais de papelaria, cadeados  
 para o mês de dezembro, e aprovada pelos membros  
 Conselho Fiscal desta Unidade Escolar, sem mais, em  
 esta Ata, sendo assinada por mim, a presidente e os  
 presentes: Luciana Bertolini Ferreira, Aldra de Mattos, Alba Valéria do Carmo da Silva, Rita de Cássia Estevão Fernandes, Josédiva Ribeiro Santos Jacques, Sônia Regina Sant'Anna Marotti Almeida, Andréia Nunes de Oliveira, Maria Helena Duarte de Mattos, Nael Aziz dos Santos, Josédiva Ribeiro Santos Jacques, Andréia Nunes de Oliveira, Edna Kelly de S. S. Gomes, Jolita Gomes, Olívia Camillo, N. Soares, Lígia, Cláudia, Maria de Souza, Marcos, Ysi, Geiziane, Jôni, Sant'Anna, La, Nunes e Jolita, Joice de Mello S. S., Aparecida Luciana Pinto, Alina S. S. G. Machi S. Oliveira, Anna Karoline Y. Franje, Pamela Cunha de Oliveira, Paula Ramos.



ESTADO DO RIO DE JANEIRO  
PREFEITURA DA CIDADE DE NOVA IGUAÇU  
SECRETARIA MUNICIPAL DE EDUCAÇÃO

000056

Nova Iguaçu, 03 de Janeiro de 2023.

JUSTIFICATIVA

ASSOCIAÇÃO DE APOIO AO CAIESP – CASTORINA FARIA LIMA

CIDADE: NOVA IGUAÇU / RJ

Sra. Secretária,

Venho através deste, informar que as compras realizadas através da nota fiscal nº 59546 do Parco Comércio e Serviços LTDA cadastrado sob o CNPJ nº 05.214.053/0021-72 não dispõe de pesquisa de preços devido a ausência de funcionários disponíveis no local para a elaboração da mesma. Contudo, por se tratar de um comércio varejista trouxe uma economia considerável na utilização verba da escola.

Respeitosamente,

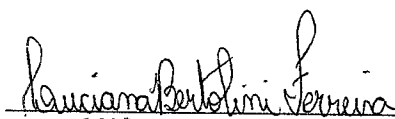

Luciana Bertolini Ferreira  
Diretora Geral

LUCIANA BERTOLINI FERREIRA Mat. 11/695088 - 5  
Diretora Geral

A.  
**Maria Virgínia de Andrade Rocha**  
Secretária Municipal de Educação de Nova Iguaçu