

15.68
m

2022/010392

Chave de Acesso 33-2105-11.985.172/0001-88-55-001-000.000.661-122.275.941-4	Número NF-e 661	Versão 4.00
--	--------------------	----------------

Dados da NF-e

Modelo 55	Série 1	Número 661	Data de Emissão 31/05/2021 22:27:59-03:00	Data/Hora de Saída ou de Entrada 31/05/2021 22:27:59-03:00	Valor Total da Nota Fiscal 1.629,00
--------------	------------	---------------	--	---	--

Emitente

CNPJ 11.985.172/0001-88	Nome / Razão Social R. ABREU BAZAR E PAPELARIA LTDA - ME	Inscrição Estadual 36652307	UF RJ
----------------------------	---	--------------------------------	----------

Destinatário

CNPJ 01.917.598/0001-11	Nome / Razão Social A.P.M.E.M KERMA MOREIRA FRANCO	Inscrição Estadual	UF RJ
Destino da operação 1 - Operação Interna	Consumidor final 1 - Consumidor final	Presença do Computador 0 - Não se aplica	

Emissão

Processo 0 - com aplicativo do Contribuinte	Versão do Processo 0,1	Tipo de Emissão 1 - Normal	Finalidade 1 - Normal
Natureza da Operação Venda de mercadoria adquirida ou recebida de terceiros	Tipo de Operação 1 - Salda	Forma de Pagamento	Digest Value da NF-e 2aHfLueHCxVE4IS08sDIAuqYQw=

Situação Atual: AUTORIZADA (Ambiente de autorização: produção)

Eventos da NF-e	Protocolo	Data Autorização	Data Inclusão AN
Autorização de Uso	333210086310716	31/05/2021 às 22:27:59-03:00	31/05/2021 às 22:28:09

**CONFERE
COM ORIGINAL**

nova Iguaçu, 02/02/2022

Cristiane R. Santana
Cristiane R. Santana
Diretora Adjunta
Matr. 11.696.511-5

Michelly Portugal Castro
10.709.326-3

2022/01039 ^{FIS}

J.L de Oliveira Papelaria - ME

Rua Jorge de Lima, 06 / Sala 105
Centro - Mesquita - RJ - Cep: 26551-230
CNPJ Nº 06.178.441/0001-64 Insc. Est.: 77.724.834

ORÇAMENTO COM VALIDADE DE 30 DIAS 16/05/2021

ESPECIFICAÇÃO	UNIDADE	QUANTIDADE	P. UNITÁRIO	P.TOTAL
AR CONDICIONADO JANELA 10.000	UNIDADE	1	R\$ 1.953,00	R\$ 1.953,00

06.178.441/0001-64

J.L DE OLIVEIRA PAPELARIA ME

RUA: JORGE DE LIMA 06 SALA 105

CENTRO - CEP: 26551-230

MESQUITA - RJ

VALOR TOTAL R\$

1.953,00

**CONFERE
COM ORIGINAL**

nova Squaçe, 16/05/2021

Cristiane R. Santana
Cristiane R. Santana
Diretora Adjunta
Matr. 11.696.511-5

Michelly Botelho Castro
10.709.326.3

2022/010392 ¹⁵⁻⁷¹
MUS

LFC DE SOUZA BAZAR

Rua Maria Cristina, 24 / sala 201 - Jd. Alvorada - Nova Iguaçu/RJ
CNPJ: 07.564.359/0001-30 INSC. ESTADUAL Nº 78.051.469

ORÇAMENTO

ESPECIFICAÇÃO	UNIDADE	QTDE.	V. UNITÁRIO	V.TOTAL
Ar condicionado 10mil btus	unidade	1	R\$ 1.959,00	R\$ 1.959,00
VALOR TOTAL: R\$				1.959,00

DATA: 20/05/2021 - 30 DIAS DE VALIDADE

07.564.359/0001-30

L.F.C. DE SOUZA BAZAR

RUA MARIA CRISTINA, 24 - SALA 201
JD. ALVORADA - CEP. 26.291-210

NOVA IGUAÇU - RJ

CONFERE

COM ORIGINAL

Nova Iguaçu, 20/05/2021

Cristiane R. Santana
Cristiane R. Santana
Diretora Adjunta
Matr. 11.696.511-5

Melilly Portuquedastho
10.709.326-3

2022/01039230
FIS 3
MOC

Chave de Acesso	Número NF-e	Versão
33-2105-11.985.172/0001-88-55-001-000.000.660-122.255.773-3	660	4.00

Dados da NF-e

Modelo	Série	Número	Data de Emissão	Data/Hora de Saída ou da Entrada	Valor Total da Nota Fiscal
55	1	660	31/05/2021 22:25:57-03:00	31/05/2021 22:25:57-03:00	3.941,00

Emitente

CNPJ	Nome / Razão Social	Inscrição Estadual	UF
11.985.172/0001-88	R. ABREU BAZAR E PAPELARIA LTDA - ME	86652307	RJ

Destinatário

CNPJ	Nome / Razão Social	Inscrição Estadual	UF
01.917.508/0001-11	A.P.M.E.M KERMA MOREIRA FRANCO		RJ
Destino da operação	Consumidor final	Presença do Comprador	
1 - Operação Interna	1 - Consumidor final	0 - Não se aplica	

Emissão

Processo	Versão do Processo	Tipo de Emissão	Finalidade
0 - com aplicativo do Contribuinte	0.1	1 - Normal	1 - Normal
Natureza da Operação	Tipo da Operação	Forma de Pagamento	Digest Value da NF-e
Venda de mercadoria adquirida ou recebida de terceiros	1 - Saída		J0o2bGO2GA61eD/nMJx19SDZow0=

Situação Atual: AUTORIZADA (Ambiente de autorização: produção)

Eventos da NF-e	Protocolo	Data Autorização	Data Inclusão AN
Autorização de Uso	333210086310011	31/05/2021 às 22:25:57-03:00	31/05/2021 às 22:27:09

**CONFERE
COM ORIGINAL**
nova square 10/02/2022

Cristiane R. Santana
Cristiane R. Santana
Diretora Adjunta
Matr. 11.696.511-5

Michelly Botelho Castro
10.709.326-3

2022/010392
Fis: 76
mb

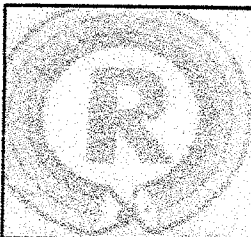

R&M BAZAR E PAPELARIA

END: RUA GRAJAÚ, 305- LJ 03 - BAIRRO - OLIVEIRA
NOVA IGUAÇU - RIO DE JANEIRO - CEP: 26.030-650 - TELEFONE: 21 3745-5843
CNPJ: 11.985.172/0001-88 - INSC. ESTADUAL: 86652307

ORÇAMENTO

ESPECIFICAÇÃO	UNID.	QTDE	V. UNIT	V.TOTAL
PILOTO COOLOR COM 12 UM GROSSO	UNID.	10	R\$ 26,00	R\$ 260,00
CHAMEQUINHO	PCT	10	R\$ 8,50	R\$ 85,00
CLIP'S 500G	CX	3	R\$ 32,00	R\$ 96,00
COLA BRANCA 90G	UNID.	60	R\$ 3,40	R\$ 204,00
COLOR SET	PCT	20	R\$ 8,80	R\$ 176,00
COPO DESCARTAVEL COM 25 FITAS	CX	2	R\$ 145,00	R\$ 290,00
FITA DUPLA FACE	UNID.	40	R\$ 6,00	R\$ 240,00
DUREX LARGO	UNID.	30	R\$ 5,50	R\$ 165,00
BIZAO DE CERA	CX	30	R\$ 5,50	R\$ 165,00
LAPIS DE COR GRANDE	CX	50	R\$ 5,90	R\$ 295,00
LAPIS PRETO COM 144UN	CX	10	R\$ 56,00	R\$ 560,00
MASSA DE MODELAR 500G	UNID.	20	R\$ 18,50	R\$ 370,00
PASTA COM TRILHO	UNID.	50	R\$ 3,70	R\$ 185,00
RECARGA PARA PILOT QD BRANCO 500ML	UNID.	4	R\$ 94,50	R\$ 378,00
TESOURA ESCOLAR	UNID.	100	R\$ 3,70	R\$ 370,00
SIFÃO SANFONADO	UNID.	8	R\$ 12,75	R\$ 102,00

11.985.172/0001-88

R. ABREU BAZAR E PAPELARIA LTDA-ME

Rua Grajaú, nº 305 - Casa 3
Cerâmica - CEP: 26.030-650

NOVA IGUAÇU-RJ

VALIDADE 30 DIAS
VALIDO ATÉ 30 DIAS

CONFERE COM ORIGINAL

Cristiane R. Santana
Diretora Adjunta
11.696.511-5

VALOR TOTAL: R\$ 3.941,00

Michelly Botelho Castro
10.709.326-3

J.L de Oliveira Papelaria - ME

Rua Jorge de Lima, 06 / Sala 105

Centro - Mesquita - RJ - Cep: 26551-230

CNPJ Nº 06.178.441/0001-64 Insc. Est.: 77.724.834

ORÇAMENTO COM VALIDADE DE 30 DIAS 16/05/2021

ESPECIFICAÇÃO	UNIDADE	QUANTIDADE	P. UNITÁRIO		P.TOTAL
TESOURA SEM PONTA	UNIDADE	100	R\$	4,20	R\$ 420,00
MASSA DE MODELAR	UNIDADE	20	R\$	19,00	R\$ 380,00
DUREX LARGO	UNIDADE	30	R\$	5,90	R\$ 177,00
PAPEL KIT CARD	PACOTE	20	R\$	9,30	R\$ 186,00
SIFAO	UNIDADE	8	R\$	13,00	R\$ 104,00
PILOTO COLOR C/ 12 UNIDADES GROSSO	UNIDADE	10	R\$	26,70	R\$ 267,00
FITA DUPLA FACE	UNIDADE	40	R\$	6,60	R\$ 264,00
LAPIS PRETO HB	CAIXA	10	R\$	56,99	R\$ 569,90
GIZAO DE CERA GRANDE	CAIXA	30	R\$	6,10	R\$ 183,00
LAPIS DE COR COM 12 CORES	CAIXA	50	R\$	6,30	R\$ 315,00
COPO DESCARTAVEL	CAIXA	2	R\$	149,00	R\$ 298,00
TINTA PARA RECARGA DE PILOT	UNIDADE	4	R\$	97,90	R\$ 391,60
PASTA TRANSPARENTE COM TRILHO	UNIDADE	50	R\$	4,50	R\$ 225,00
PAPEL CHAMEQUINHO COLORIDO	PACOTE	10	R\$	8,90	R\$ 89,00
COLA BRANCA COM 90 GRAMAS	UNIDADE	60	R\$	3,90	R\$ 234,00
CLIPS 2/0	CAIXA	3	R\$	34,40	R\$ 103,20

06.178.441/0001-64

J. L. DE OLIVEIRA PAPELARIA - ME

RUA: JORGE DE LIMA, 06 SALA 105

CENTRO - CEP: 26.551-230

MESQUITA - RJ

VALOR TOTAL: R\$

4.704,70

**CONFERE
COM ORIGINAL**

Neza Squace, 16/05/2021

Cristiane R. Santana
Cristiane R. Santana.
Diretora Adjunta
Matr. 11.696.511-5

Michelly Portuqas Castro
10 - 709. 326.3

2022/010302

fls. 76

LFC DE SOUZA BAZAR

Rua Maria Cristina, 24 / sala 201 - Jd. Alvorada - Nova Iguaçu/RJ
CNPJ: 07.564.359/0001-30 INSC. ESTADUAL Nº 78.051.469

ORÇAMENTO

ESPECIFICAÇÃO	UNIDADE	QTDE.	V. UNITÁRIO	V.TOTAL
Fita dupla face grande	unidade	40	R\$ 7,40	R\$ 296,00
Giz de cera grande	caixa	30	R\$ 6,90	R\$ 207,00
Lapis hb	caixa	10	R\$ 63,00	R\$ 630,00
Pasta com trilho transparente	unidade	50	R\$ 4,30	R\$ 215,00
Tesourinha escolar	unidade	100	R\$ 4,00	R\$ 400,00
Kit card	pacote	20	R\$ 9,50	R\$ 190,00
Lapis de cor g	caixa	50	R\$ 6,70	R\$ 335,00
Massinha de modelar com 500 gramas	unidade	20	R\$ 19,40	R\$ 388,00
Sifao	unidade	8	R\$ 13,90	R\$ 111,20
Tinta para piloto	unidade	4	R\$ 97,00	R\$ 388,00
Durex 50x50	unidade	30	R\$ 6,10	R\$ 183,00
Papel chamex	pacote	10	R\$ 9,90	R\$ 99,00
Estojo de piloto grosso	unidade	10	R\$ 27,80	R\$ 278,00
Cola branca	unidade	60	R\$ 4,99	R\$ 299,40
Clips com 500 gramas	unidade	3	R\$ 35,00	R\$ 105,00
Copo descartavel	caixa	2	R\$ 159,99	R\$ 319,98

07.564.359/0001-30
 L.F.C. DE SOUZA BAZAR
 RUA: MARIA CRISTINA, 24 - SALA 201
 JD. ALVORADA - CEP: 26.261-210
 NOVA IGUAÇU - RJ

VALOR TOTAL: R\$ 4.444,58
 DATA: 20/05/2021 - 30 DIAS DE VALIDADE

CONFERE
COM ORIGINAL
 Nova Iguaçu, 20/05/2021

Cristiane R. Santana
 Cristiane R. Santana
 Diretora Adjunta
 Matr. 11.696.511-5

Michelly Fortes Castro
 10.709.326-3

2022/010302



Chave de Acesso	Número NF-e	Versão
33-2105-11.985.172/0001-88-55-001-000.000.659-121.584.076-9	659	4.00

Dados da NF-e

Modelo	Série	Número	Data de Emissão	Data/Hora de Saída ou da Entrada	Valor Total da Nota Fiscal
55	1	659	31/05/2021 21:58:40-03:00	31/05/2021 21:58:40-03:00	3.000,00

Emitente

CNPJ	Nome / Razão Social	Inscrição Estadual	UF
11.985.172/0001-88	R. ABREU BAZAR E PAPELARIA LTDA - ME	86652307	RJ

Destinatário

CNPJ	Nome / Razão Social	Inscrição Estadual	UF
01.917.508/0001-11	A.P.M.E.M KERMA MOREIRA FRANCO		RJ
Destino da operação	Consumidor final	Presença do Comprador	
1 - Operação Interna	1 - Consumidor final	0 - Não se aplica	

Emissão

Processo	Versão do Processo	Tipo de Emissão	Finalidade
0 - com aplicativo do Contribuinte	0.1	1 - Normal	1 - Normal
Natureza da Operação	Tipo da Operação	Forma de Pagamento	Digest Value da NF-e
Venda de mercadoria adquirida ou recebida de terceiros	1 - Saída		z+JFLjDAf/GpTGYSh7YDWy0VyDc=

Situação Atual: AUTORIZADA (Ambiente de autorização: produção)

Eventos da NF-e	Protocolo	Data Autorização	Data Inclusão AN
Autorização de Uso	333210086299635	31/05/2021 às 21:58:54-03:00	31/05/2021 às 22:00:06

**CONFERE
COM ORIGINAL**

nova Iguaçu, 02/02/2022

Cristiane R. Santana
Cristiane R. Santana
Diretora Adjunta
Matr. 11.696.511-5

Michelly Portuagal Castro
10.709.326.3

2022/01039 ^{FIS. 09}

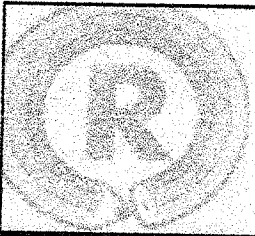

R&M BAZAR E PAPELARIA

END: RUA GRAJAÚ, 305- L1 03 - BAIRRO - OLIVEIRA
NOVA IGUAÇU - RIO DE JANEIRO - CEP: 26.030-650 - TELEFONE: 21 3745-5843
CNPJ: 11.985.172/0001-88 - INSC. ESTADUAL: 86652307

ORÇAMENTO

ESPECIFICAÇÃO	UNID.	QTDE	V. UNIT	V.TOTAL
CAIXA BOX	UNID.	20	R\$ 6,50	R\$ 130,00
TORNEIRA DE INOX	UNID.	4	R\$ 42,00	R\$ 168,00
TAMPA PARA VASO SANITARIO	UNID.	8	R\$ 38,00	R\$ 304,00
TORNEIRA PLASTICA	UNID.	10	R\$ 6,00	R\$ 60,00
PILOT PARA QD BRANCO RECARREGAVEL	UNID.	84	R\$ 4,50	R\$ 378,00
PAPEL 40KG	FL	100	R\$ 1,50	R\$ 150,00
CONTACT TRANAPARENTE GRANDE	RL	2	R\$ 97,00	R\$ 194,00
PISTOLA PARA COLA QUENTE GRANDE	UNID.	4	R\$ 29,00	R\$ 116,00
PISTOLA PARA COLA QUENTE PEQUENA	UNID.	4	R\$ 23,50	R\$ 94,00
PAPEL A4	CX	5	R\$ 235,00	R\$ 1.175,00
CANETA 0.7 COMPACTOR	CX	2	R\$ 56,00	R\$ 112,00
APAGADOR COM DEPOSITO	UNID.	10	R\$ 11,90	R\$ 119,00

11.985.172/0001-88

R. ABREU BAZAR E
PAPELARIA LTDA ME

Rua Grajau, nº 305 - Casa 3
Cerâmica - CEP: 26.030-650

NOVA IGUAÇU - RJ

VALIDADE ~~8 DIAS~~ 7/1

VALIDO ATÉ 30 DIAS

**CONFERE
COM ORIGINAL**

VALOR TOTAL: R\$ 3.000,00

Cristiane R. Santana
Diretora Adjunta
Matr. 11.696.511-5

Nova Iguaçu, 31/05/2021

Michelly Botuga Castro
10.709.326.3

FLS: 80

2022/010002

J.L de Oliveira Papelaria - ME

Rua Jorge de Lima, 06 / Sala 105

Centro - Mesquita - RJ - Cep: 26551-230

CNPJ Nº 06.178.441/0001-64 Insc. Est.: 77.724.834

ORÇAMENTO COM VALIDADE DE 30 DIAS 16/05/2021

ESPECIFICAÇÃO	UNIDADE	QUANTIDADE	P. UNITÁRIO	P.TOTAL
PAPEL 40 KG	UNIDADE	100	R\$ 1,90	R\$ 190,00
PILOTO P/QUADRO BRANCO RECARREGAVEL	UNIDADE	84	R\$ 5,10	R\$ 428,40
TORNEIRA DE JARDIM EM INOX	UNIDADE	4	R\$ 46,99	R\$ 187,96
APAGADOR P/ QUADRO BRANCO COM DEPOSITO	UNIDADE	10	R\$ 12,50	R\$ 125,00
PAPEL A4 COM 10 RESMAS	CAIXA	5	R\$ 240,00	R\$ 1.200,00
CANETA ESCRITA FINA 0.7	CAIXA	2	R\$ 58,80	R\$ 117,60
TAMPA DE VASO	UNIDADE	8	R\$ 39,99	R\$ 319,92
TORNEIRA PLASTICA DE JARDIM	UNIDADE	10	R\$ 7,50	R\$ 75,00
CAIXA BOX	UNIDADE	20	R\$ 8,50	R\$ 170,00
PISTOLA PARA COLA QUENTE PEQUENA	UNIDADE	4	R\$ 25,60	R\$ 102,40
CONTACT TRANSPARENTE GRANDE	ROLO	2	R\$ 99,90	R\$ 199,80
PISTOLA PARA COLA QUENTE GRANDE	UNIDADE	4	R\$ 33,20	R\$ 132,80

06.178.441/0001-64

J. L. DE OLIVEIRA PAPELARIA - ME

RUA. JORGE DE LIMA, 06 SALA 105

CENTRO - CEP. 26.551-230

MESQUITA - RJ

VALOR TOTAL: R\$

3.243,88

**CONFERE
COM ORIGINAL**

nova square, 16/05/2021

Cristiane R. Santana
Diretora Adjunta
Matr. 11.696.511-5

Michelly Portugal Castro
10.709.326.3

2022/010892

LFC DE SOUZA BAZAR

Rua Maria Cristina, 24 / sala 201 - Jd. Alvorada - Nova Iguaçu/RJ
 CNPJ: 07.564.359/0001-30 INSC. ESTADUAL Nº 78.051.469

ORÇAMENTO

ESPECIFICAÇÃO	UNIDADE	QTDE.	V. UNITÁRIO	V. TOTAL
Pistola p/cola quente grande	unidade	4	R\$ 32,50	R\$ 130,00
Pistola p/cola quente pequena	unidade	4	R\$ 24,99	R\$ 99,96
Rolo de contact	rolo	2	R\$ 104,20	R\$ 208,40
Apagador com deposito	unidade	10	R\$ 14,90	R\$ 149,00
Torneira plastica	unidade	10	R\$ 8,00	R\$ 80,00
Tampa para vaso	unidade	8	R\$ 41,30	R\$ 330,40
Torneira de jardim inox	unidade	4	R\$ 47,10	R\$ 188,40
Papel 40kg	unidade	100	R\$ 2,00	R\$ 200,00
Piloto para quadro branco	unidade	84	R\$ 6,00	R\$ 504,00
Papel a4	caixa	5	R\$ 249,99	R\$ 1.249,95
Caneta 0.7	caixa	2	R\$ 59,90	R\$ 119,80
Caixa box	unidade	20	R\$ 7,20	R\$ 144,00

07.564.359/0001-30

L. F. C. DE SOUZA BAZAR

RUA: MARIA CRISTINA, 24 - SALA 201

JD. ALVORADA - CEP. 26.261-210

NOVA IGUAÇU - RJ

VALOR TOTAL: R\$ 3.403,91

DATA: 20/05/2021 - 30 DIAS DE VALIDADE

Cristiane R. Santana

Cristiane R. Santana
 Diretora Adjunta
 Matr. 11.696.511-5

**CONFERE
 COM ORIGINAL**

nova Iguaçu, 20/05/2021

Michelly Portugal Castro
 10.709.326.3

2022/010392



Chave de Acesso	Número NF-e	Versão
33-2112-11.985.172/0001-88-55-001-000.000.707-122.232.319-8	707	4.00

Dados da NF-e

Modelo	Série	Número	Data de Emissão	Data/Hora de Saída ou da Entrada	Valor Total da Nota Fiscal
55	1	707	10/12/2021 22:23:23-03:00	10/12/2021 22:23:23-03:00	1.620,00

Emitente

CNPJ	Nome / Razão Social	Inscrição Estadual	UF
11.985.172/0001-88	R. ABREU BAZAR E PAPELARIA LTDA - ME	86652307	RJ

Destinatário

CNPJ	Nome / Razão Social	Inscrição Estadual	UF
01.917.508/0001-11	A.P.M.E.M KERMA MOREIRA FRANCO		RJ
Destino da operação	Consumidor final	Presença do Comprador	
1 - Operação Interna	1 - Consumidor final	0 - Não se aplica	

Emissão

Processo	Versão do Processo	Tipo de Emissão	Finalidade
0 - com aplicativo do Contribuinte	0.1	1 - Normal	1 - Normal
Natureza da Operação	Tipo da Operação	Forma de Pagamento	Digest Value da NF-e
Venda de mercadoria adquirida ou recebida de terceiros	1 - Saída		3cX0v4DOWIkvd9qGegR8vMeK3/I=

Situação Atual: AUTORIZADA (Ambiente de autorização: produção)

Eventos da NF-e	Protocolo	Data Autorização	Data Inclusão AN
Autorização de Uso	333210210143382	10/12/2021 às 22:23:27-03:00	10/12/2021 às 22:24:38

**CONFERE
COM ORIGINAL**

nova square 10/2/2022

Cristiane R. Santana

Cristiane R. Santana
Diretora Adjunta
Matr. 11.696.511-5

Michelly Portugal Castro
10.709.326.3

F15/85
M230

J.L de Oliveira Papelaria - ME

Rua Jorge de Lima, 06 / Sala 105

Centro - Mesquita - RJ - Cep: 26551-230

CNPJ Nº 06.178.441/0001-64 Insc. Est.: 77.724.834

ORÇAMENTO COM VALIDADE DE 30 DIAS 04/12/2021

ESPECIFICAÇÃO	UNIDADE	QUANTIDADE	P. UNITÁRIO	P.TOTAL
QUADRO BRANCO MAGNETICO STEEL 2X 1.20CM	UNIDADE	2	R\$ 795,50	R\$ 1.591,00
NOBREAK	UNIDADE	1	R\$ 523,85	R\$ 523,85

06.178.441/0001-64

J.L. DE OLIVEIRA PAPELARIA - ME

RUA JORGE DE LIMA, 06 SALA 105

VALOR TOTAL: R\$

CENTRO - CEP: 26551-230

MESQUITA - RJ

2.114,85

**CONFERE
COM ORIGINAL**

nova Squaç, 04/12/2021

Cristiane R. Santana

Cristiane R. Santana
Diretora Adjunta
Matr. 11.696.511-5

Michelly Portugal Castro
10.109.326.3

LFC DE SOUZA BAZAR

Rua Maria Cristina, 24 / sala 201 - Jd. Alvorada - Nova Iguaçu/RJ

CNPJ: 07.564.359/0001-30 INSC. ESTADUAL Nº 78.051.469

ORÇAMENTO

ESPECIFICAÇÃO	UNIDADE	QTDE.	V. UNITÁRIO	V. TOTAL
nobreak	unidade	1	R\$ 520,00	R\$ 520,00
quadro branco magnetico em aluminio 2 por 1.20 cm	unidade	2	R\$ 835,90	R\$ 1.671,80

07.564.359/0001-30
 L. F. C. DE SOUZA BAZAR
 RUA MARIA CRISTINA, 24, SALA 201
 JD. ALVORADA, CEP. 26.261-210
 NOVA IGUAÇU, RJ

VALOR TOTAL: R\$ 2.191,80

DATA: 03/12/2021 - 30 DIAS DE VALIDADE

**CONFERE
COM ORIGINAL**

Nova Iguaçu, 03/12/2021

Cristiane R. Santana
Cristiane R. Santana
Diretora Adjunta
Matr. 11.696.511-5

Michelly Portugal Castro
10.709.326.3

2022/010392 ^{F1588}
_{M210}

Chave de Acesso	Número NF-e	Versão
33-2112-11.985.172/0001-88-55-001-000.000.709-122.262.050-2	709	4.00

Dados da NF-e

Modelo	Série	Número	Data de Emissão	Data/Hora de Saída ou da Entrada	Valor Total da Nota Fiscal
55	1	709	10/12/2021 22:26:20-03:00	10/12/2021 22:26:20-03:00	2.520,00

Emitente

CNPJ	Nome / Razão Social	Inscrição Estadual	UF
11.985.172/0001-88	R. ABREU BAZAR E PAPELARIA LTDA - ME	86652307	RJ

Destinatário

CNPJ	Nome / Razão Social	Inscrição Estadual	UF
01.917.508/0001-11	A.P.M.E.M KERMA MOREIRA FRANCO		RJ
Destino da operação	Consumidor final	Presença do Comprador	
1 - Operação Interna	1 - Consumidor final	0 - Não se aplica	

Emissão

Processo	Versão do Processo	Tipo de Emissão	Finalidade
0 - com aplicativo do Contribuinte	0.1	1 - Normal	1 - Normal
Natureza da Operação	Tipo da Operação	Forma de Pagamento	Digest Value da NF-e
Venda de mercadoria adquirida ou recebida de terceiros	1 - Saída		ZZwSXTB1oFmeqDmEwAvig5ni62g=

Situação Atual: AUTORIZADA (Ambiente de autorização: produção)

Eventos da NF-e	Protocolo	Data Autorização	Data Inclusão AN
Autorização de Uso	333210210144141	10/12/2021 às 22:26:25-03:00	10/12/2021 às 22:27:36

Cristiane R. Santana

Cristiane R. Santana
Diretora Adjunta
Matr. 11.696.511-5CONFERE
COM ORIGINAL

Nova Iguaçu, 02/02/2022

Michelly Portugal Castro
10.709.3263

2022/010390 ¹⁵⁹⁰

LFC DE SOUZA BAZAR

Rua Maria Cristina, 24 / sala 201 - Jd. Alvorada - Nova Iguaçu/RJ
CNPJ: 07.564.359/0001-30 INSC. ESTADUAL Nº 78.051.469

ORÇAMENTO

ESPECIFICAÇÃO	UNIDADE	QTDE.	V. UNITÁRIO	V. TOTAL
papel a4	caixa	5	R\$ 249,99	R\$ 1.249,95
lapis hb preto com 144 unidades	caixa	3	R\$ 68,00	R\$ 204,00
pistola para cola quente pequena	unidade	3	R\$ 27,50	R\$ 82,50
cartolina dupla face	folha	100	R\$ 1,80	R\$ 180,00
pasta com elastico	unidade	10	R\$ 5,00	R\$ 50,00
refil para pistola cola quente	kg	3	R\$ 63,65	R\$ 190,95
pasta com eelastico polionda 4 cm	unidade	20	R\$ 8,50	R\$ 170,00
pistola para cola quente grande	unidade	5	R\$ 37,10	R\$ 185,50
e.v.a	folha	100	R\$ 2,30	R\$ 230,00
plastico 4 furos com 1000 unidades	caixa	1	R\$ 271,00	R\$ 271,00

07.564.359/0001-30
L.F.C. DE SOUZA BAZAR
RUA MARIA CRISTINA, 24 - SALA 201
JD. ALVORADA - CEP. 26.261-210
NOVA IGUAÇU - RJ

VALOR TOTAL: R\$ 2.813,90
DATA: 07/12/2021 - 30 DIAS DE VALIDADE

**CONFERE
COM ORIGINAL**

nova Iguaçu, 07/12/2021

Cristiane R. Santana
Cristiane R. Santana
Diretora Adjunta
Matr. 11.696.511-5

Michelle Portugal Basto
no. 709 326 3

2022/01039

ELB 94

J.L de Oliveira Papelaria - ME

Rua Jorge de Lima, 06 / Sala 105

Centro - Mesquita - RJ - Cep: 26551-230

CNPJ N° 06.178.441/0001-64 Insc. Est.: 77.724.834

ORÇAMENTO COM VALIDADE DE 30 DIAS 09/12/2021

ESPECIFICAÇÃO	UNIDADE	QUANTIDADE	P. UNITÁRIO	P.TOTAL
REFIL PARA PISTOLA DE COLA QUENTE	KG	3	R\$ 68,00	R\$ 204,00
CAIXA DE PLASTICO 4 FUROS COM 1000 UNIDADES	CAIXA	1	R\$ 270,50	R\$ 270,50
PASTA COM ELASTICO	UNIDADE	10	R\$ 5,30	R\$ 53,00
LAPIS PRETO COM 144 UNIDADES	CAIXA	3	R\$ 65,50	R\$ 196,50
PISTOLA PARA COLA QUENTE GRANDE	UNIDADE	5	R\$ 36,00	R\$ 180,00
PAPEL A4	CAIXA	5	R\$ 248,90	R\$ 1.244,50
EVA	FOLHA	100	R\$ 2,50	R\$ 250,00
PASTA COM ELASTICO COM 4 CM POLIONDA	UNIDADE	20	R\$ 9,20	R\$ 184,00
PISTOLA PARA COLA QUENTE PEQUENA	UNIDADE	3	R\$ 25,70	R\$ 77,10
CARTOLINA DUPLA FACE	FOLHA	100	R\$ 1,85	R\$ 185,00

VALOR TOTAL: R\$

2.844,60

Cristiane R. Santana

Cristiane R. Santana
Diretora Adjunta
Matr. 11.696.511-5

06.178.441/0001-64

J.L DE OLIVEIRA PAPELARIA - ME

RUA JORGE DE LIMA, 06 SALA 105

CENTRO - CEP. 26.551-230

MESQUITA - RJ

**CONFERE
COM ORIGINAL**

Novo Squaçu, 09/12/2021

Michelle Portugal Castro
10 - 709.3263

2022/010392 ¹⁵⁹³ *ml*

Chave de Acesso	Número NF-e	Versão
33-2112-11.985.172/0001-88-55-001-000.000.713-122.291.379-0	713	4.00

Dados da NF-e

Modelo	Série	Número	Data de Emissão	Data/Hora de Saída ou da Entrada	Valor Total da Nota Fiscal
55	1	713	10/12/2021 22:29:13-03:00	10/12/2021 22:29:13-03:00	1.200,00

Emitente

CNPJ	Nome / Razão Social	Inscrição Estadual	UF
11.985.172/0001-88	R. ABREU BAZAR E PAPELARIA LTDA - ME	86652307	RJ

Destinatário

CNPJ	Nome / Razão Social	Inscrição Estadual	UF
01.917.508/0001-11	A.P.M.E.M KERMA MOREIRA FRANCO		RJ
Destino da operação	Consumidor final	Presença do Comprador	
1 - Operação Interna	1 - Consumidor final	0 - Não se aplica	

Emissão

Processo	Versão do Processo	Tipo de Emissão	Finalidade
0 - com aplicativo do Contribuinte	0.1	1 - Normal	1 - Normal
Natureza da Operação	Tipo da Operação	Forma de Pagamento	Digest Value da NF-e
Venda de mercadoria adquirida ou recebida de terceiros	1 - Saída		yMzUpHsNgyMpOiwxFv7KvcwLCqU=

Situação Atual: AUTORIZADA (Ambiente de autorização: produção)

Eventos da NF-e	Protocolo	Data Autorização	Data Inclusão AN
Autorização de Uso	333210210145025	10/12/2021 às 22:29:17-03:00	10/12/2021 às 22:30:28

CONFERE
COM ORIGINAL

nova Squac 10/02/2022

Cristiane R. Santana

Cristiane R. Santana
Diretora Adjunta
Matr. 11.696.511-5Michelly Portugal Castro
10-709.3263

2022/01039

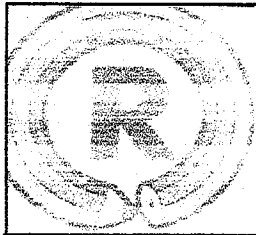

R&M BAZAR E PAPELARIA

END: RUA GRAJAÚ, 305- LJ 03 - BAIRRO - OLIVEIRA
NOVA IGUAÇU - RIO DE JANEIRO - CEP: 26.030-650 - TELEFONE: 21 3745-5843
CNPJ: 11.985.172/0001-88 - INSC. ESTADUAL: 86652307

ORÇAMENTO

ESPECIFICAÇÃO	UNID.	QTDE	V. UNIT	V.TOTAL
ESTABILIZADOR	UNID.	2	R\$ 142,00	R\$ 284,00
DUREX LARGO	UNID.	20	R\$ 5,50	R\$ 110,00
CAIXA DE DESCARGA	UNID.	8	R\$ 38,00	R\$ 304,00
TAMPA P/VASO	UNID.	8	R\$ 27,00	R\$ 216,00
TORNEIRA INOX	UNID.	5	R\$ 31,00	R\$ 155,00
CADEADO STAM 45MM	UNID.	4	R\$ 32,75	R\$ 131,00

11.985.172/0001-88

R. ABREU BAZAR E
PAPELARIA LTDA-ME

Rua Grajaú, nº 305 - Casa 3
Cerâmica - CEP: 26.030-650

NOVA IGUAÇU-RJ

VÁLIDO POR 30 DIAS

10 / 10 / 2021

Cristiane R. Santana
Cristiane R. Santana
Diretora Adjunta
Matr. 11.696.511-5

**CONFERE
COM ORIGINAL**
Nova Iguaçu, 10/12/2021

VALOR TOTAL: R\$

1.200,00

Michelly Portuense Castro
10.709.326.3

2022/01039 ^{FK95}
MBO

LFC DE SOUZA BAZAR

Rua Maria Cristina, 24 / sala 201 - Jd. Alvorada - Nova Iguaçu/RJ
CNPJ: 07.564.359/0001-30 INSC. ESTADUAL Nº 78.051.469

ORCAMENTO

ESPECIFICAÇÃO	UNIDADE	QTDE.	V. UNITÁRIO	V.TOTAL
tampa para vaso sanitario	unidade	8	R\$ 34,00	R\$ 272,00
cadeado com 45 milimetro stam	unidade	4	R\$ 39,99	R\$ 159,96
duxex largo	unidade	20	R\$ 7,10	R\$ 142,00
torneira de inox	unidade	5	R\$ 34,45	R\$ 172,25
estabilizador	unidade	2	R\$ 155,00	R\$ 310,00
caixa de descarga	unidade	8	R\$ 43,90	R\$ 351,20

07.564.359/0001-30
L. F. C. DE SOUZA BAZAR
RUA: MARIA CRISTINA, 24 - SALA 201
JD. ALVORADA - CEP. 26.261-210
NOVA IGUAÇU - RJ

VALOR TOTAL: R\$ 1.407,41
DATA: 05/12/2021 - 30 DIAS DE VALIDADE

**CONFERE
COM ORIGINAL**
nova Iguaçu, 05/12/2021

Cristiane R. Santana
Cristiane R. Santana
Diretora Adjunta
Matr. 11.696.511-5

Michelly Portugal Castro
10.709.326-3

2022/01039 2596
MBO

J.L de Oliveira Papelaria - ME

Rua Jorge de Lima, 06 / Sala 105
Centro - Mesquita - RJ - Cep: 26551-230

CNPJ Nº 06.178.441/0001-64 Insc. Est.: 77.724.834

ORÇAMENTO COM VALIDADE DE 30 DIAS 02/12/2021

ESPECIFICAÇÃO	UNIDADE	QUANTIDADE	P. UNITÁRIO	P.TOTAL
TORNEIRA DE INOX	UNIDADE	5	R\$ 36,10	R\$ 180,50
CAIXA DE DESCARGA PARA VASO SANITARIO	UNIDADE	8	R\$ 47,30	R\$ 378,40
ESTABILIZADOR	UNIDADE	2	R\$ 153,90	R\$ 307,80
CADEADO STAM DE 45 MM	UNIDADE	4	R\$ 38,00	R\$ 152,00
DUREX LARGO	UNIDADE	20	R\$ 7,20	R\$ 144,00
TAMPA PARA VASO SANITARIO	UNIDADE	8	R\$ 31,50	R\$ 252,00

06.178.441/0001-64

J.L DE OLIVEIRA PAPELARIA - ME

VALOR TOTAL: R\$ 1.414,70

CENTRO - 26551-230
MESQUITA - RJ

**CONFERE
COM ORIGINAL**

nova square, 02/12/2021

Cristiane R. Santana
Cristiane R. Santana
Diretora Adjunta
Matr. 11.696.511-5

Michelly Portugal Castro
No. 709, 326-3

2022/0103102



Chave de Acesso	Número NF-e	Versão
33-2112-11.985.172/0001-88-55-001-000.000.708-122.244.988-1	708	4.00

Dados da NF-e

Modelo	Série	Número	Data de Emissão	Data/Hora de Saída ou da Entrada	Valor Total da Nota Fiscal
55	1	708	10/12/2021 22:24:49-03:00	10/12/2021 22:24:49-03:00	3.658,00

Emitente

CNPJ	Nome / Razão Social	Inscrição Estadual	UF
11.985.172/0001-88	R. ABREU BAZAR E PAPELARIA LTDA - ME	86652307	RJ

Destinatário

CNPJ	Nome / Razão Social	Inscrição Estadual	UF
01.917.508/0001-11	A.P.M.E.M KERMA MOREIRA FRANCO		RJ
Destino da operação	Consumidor final	Presença do Comprador	
1 - Operação Interna	1 - Consumidor final	0 - Não se aplica	

Emissão

Processo	Versão do Processo	Tipo de Emissão	Finalidade
0 - com aplicativo do Contribuinte	0.1	1 - Normal	1 - Normal
Natureza da Operação	Tipo da Operação	Forma de Pagamento	Digest Value da NF-e
Venda de mercadoria adquirida ou recebida de terceiros	1 - Saída		IYtg0DDBHKVjx12ANmHt4owKXfE=

Situação Atual: AUTORIZADA (Ambiente de autorização: produção)

Eventos da NF-e	Protocolo	Data Autorização	Data Inclusão AN
Autorização de Uso	333210210143683	10/12/2021 às 22:24:53-03:00	10/12/2021 às 22:26:06

Cristiane R. Santana
Cristiane R. Santana
Diretora Adjunta
Matr. 11.696.511-5

**CONFERE
COM ORIGINAL**

nova Iguaçu, 02/02/2022

Michelle Portugal Castro
No. 709.3263

2022/010392
R\$ 99
mex

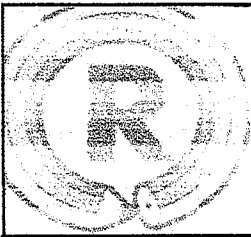

R&M BAZAR E PAPELARIA

END: RUA GRAJAÚ, 305- LI 03 - BAIRRO - OLIVEIRA
NOVA IGUAÇU - RIO DE JANEIRO - CEP: 26.030-650 - TELEFONE: 21 3745-5843
CNPJ: 11.985.172/0001-88 - INSC. ESTADUAL: 86652307

ORÇAMENTO

ESPECIFICAÇÃO	UNID.	QTDE	V. UNIT	V.TOTAL
FECHADURA PARA PORTA DE FERRO	UNID.	4	R\$ 70,00	R\$ 280,00
GALÃO TINTA BRANCA 18L	UNID.	2	R\$ 216,00	R\$ 432,00
GALÃO TINTA ESMALTE SINT. 3,600 AM	UNID.	3	R\$ 110,00	R\$ 330,00
ENVELOPE PARDO	UNID.	200	R\$ 0,80	R\$ 160,00
ROLO MANGUEIRA 3/4 C/ 500 M TRANÇADA	RL	1	R\$ 417,00	R\$ 417,00
CARTUCHO BROTHER 5652	UNID.	4	R\$ 165,00	R\$ 660,00
PILOT P/ QD BRANCO RECARREGAVEL	UNID.	60	R\$ 6,50	R\$ 390,00
TINTA PARA PILOT QD BRANCO 500 ML	UNID.	2	R\$ 87,30	R\$ 174,60
PAPEL CARTÃO	UNID.	100	R\$ 1,90	R\$ 190,00
LAMPADA LED 25W	UNID.	10	R\$ 17,00	R\$ 170,00
GIZÃO DE CERA	CX	48	R\$ 5,80	R\$ 278,40
COLOR SET	PCT	20	R\$ 8,80	R\$ 176,00

11.985.172/0001-88

R. ABREU BAZAR E
PAPELARIA LTDA ME

Rua Grajaú, nº 305 - Casa 3
Cerâmica - CEP: 26.030-650

NOVA IGUAÇU-RJ

VALIDO ATÉ 30 DIAS

10 / 12 / 2021

**CONFERE
COM ORIGINAL**

Nova Iguaçu, 10/12/2021

Cristiane R. Santana
Cristiane R. Santu
Diretora Adjunta
Matr. 11.696.511-5

VALOR TOTAL: R\$

3.658,00

Michelly Portugal Castro
10.709.326.3

2022/01039 75/100
mst

LFC DE SOUZA BAZAR

Rua Maria Cristina, 24 / sala 201 - Jd. Alvorada - Nova Iguaçu/RJ
CNPJ: 07.564.359/0001-30 INSC. ESTADUAL Nº 78.051.469

ORÇAMENTO

ESPECIFICAÇÃO	UNIDADE	QTDE.	V. UNITÁRIO	V.TOTAL
papel cartão	unidade	100	R\$ 2,30	R\$ 230,00
cartucho brother	unidade	4	R\$ 180,00	R\$ 720,00
envelope pardo	unidade	200	R\$ 1,30	R\$ 260,00
gizão de cera	caixa	48	R\$ 6,50	R\$ 312,00
piloto para quadro branco recarregavel	unidade	60	R\$ 7,10	R\$ 426,00
galão de tinta branca com 18 litros	unidade	2	R\$ 245,50	R\$ 491,00
tinta para piloto de quadro branco 500ml	unidade	2	R\$ 94,30	R\$ 188,60
rolo de mangueira trançada 3/4 com 50 metros	rolo	1	R\$ 459,90	R\$ 459,90
fechadura para porta de ferro	unidade	4	R\$ 75,85	R\$ 303,40
color set	pacote	20	R\$ 10,50	R\$ 210,00
lâmpada de led com 25 w	unidade	10	R\$ 19,55	R\$ 195,50
galão de tinta esmalte sint	unidade	3	R\$ 135,00	R\$ 405,00

07.564.359/0001-30
L.F.C. DE SOUZA BAZAR
RUA: MARIA CRISTINA, 24 - SALA 201
JD. ALVORADA - CEP. 26.251-210
NOVA IGUAÇU - RJ

VALOR TOTAL: R\$

4.201,40

DATA: 07/12/2021 - 30 DIAS DE VALIDADE

**CONFERE
COM ORIGINAL**

Nova Iguaçu, 07/12/2021

Cristiane R. Santana
Cristiane R. Santana
Diretora Adjunta
Matr. 11.696.511-5

Michelly Portuagal Castro
10.709.326-3

2022/01039 ^{R\$ 101}
M

J.L de Oliveira Papelaria - ME

Rua Jorge de Lima, 06 / Sala 105
Centro - Mesquita - RJ - Cep: 26551-230
CNPJ Nº 06.178.441/0001-64 Insc. Est.: 77.724.834

ORÇAMENTO COM VALIDADE DE 30 DIAS 09/12/2021

ESPECIFICAÇÃO	UNIDADE	QUANTIDADE	P. UNITÁRIO	P.TOTAL
LAMPADA LED COM 25 W	UNIDADE	10	R\$ 18,50	R\$ 185,00
PILOTO PARA QUADRO BRANCO RECARREGAVEL	UNIDADE	60	R\$ 7,20	R\$ 432,00
COLOR SET	PACOTE	20	R\$ 9,90	R\$ 198,00
ENVELOPE PARDO	UNIDADE	200	R\$ 1,45	R\$ 289,00
TINTA PARA PILOTO QUADRO BRANCO 500 ML	UNIDADE	2	R\$ 94,99	R\$ 189,98
GIZÃO DE CERA	CAIXA	48	R\$ 7,10	R\$ 340,80
CARTUCHO BROTHER	UNIDADE	4	R\$ 179,99	R\$ 719,96
GALÃO DE TINTA BRANCA 18 L	UNIDADE	2	R\$ 237,89	R\$ 475,78
PAPEL CARTÃO	UNIDADE	100	R\$ 2,30	R\$ 230,00
FECHADURA PARA PORTA DE FERRO	UNIDADE	4	R\$ 76,00	R\$ 304,00
GALÃO DE TINTA ESMALTE SINTENTICO	UNIDADE	3	R\$ 139,99	R\$ 419,97
ROLO DE MANGUERIA COM 50 M 3/4 TRANÇABA	ROLO	1	R\$ 434,00	R\$ 434,00

06.178.441/0001-64

J.L DE OLIVEIRA PAPELARIA - ME

VALOR TOTAL: R\$ 4.218,49

RUA: JORGE DE LIMA, 06 SALA 105

CENTRO - CEP. 26.551-230

MESQUITA - RJ

**CONFERE
COM ORIGINAL**

Mora Iguaçu, 09/12/2021

Cristiane R. Santana
Diretora Adjunta
Matr. 11.696.511-5

Michelly Portuense Castro
NO. 709.326.3

2022/01039.102
m&e

PARA DOCUMENTO ESCALONADO
TIPO

pagseguro UOL VISA ESTABELE
AUTO

05/21/2021 12:16 R\$1.629 0

VENDA DEBITO VISA
AUTORIZADO COM SENHA

W Bazar e Papelaria LtdaMe

CNPJ: 11.985.172/0001-68 NSU: 1511 71
CV: 275591 SAPOS: 3 45
LABEL: DEBITO ARQ: D383856E2 52
AID: A0000050032018

BLAVO

**CONFERE
COM ORIGINAL**

Novo Iguaçu, 31/05/2022.

Cristiane R. Santana
Cristiane R. Santana
Diretora Adjunta
Matr. 11.696.511-5

Michelly Botuzi de Castro
NO. 709.326.3

2022/010392
615703
MSE

31/MAI/2021 12:17
7027

pagseguro UOL

VIA ESTABELE
AJTG

R\$ 3.941 00

VENDA DEBITO VISA
AUTORIZADO COM SENHA

Parabank

EMPRESA: M Bazar e Papelaria LtdaMe
CNPJ: 11.985.172/0001-88
CIV: 430895
LABEL: DEBITO
AID: A0000000032010

NSU: 1511
SAPOS: 57

ARQ: 084F9E126A

**CONFERE
COM ORIGINAL**

Novas Iguaçu, 31/05/2021

Cristiane R. Santana
Cristiane R. Santana
Diretora Adjunta
Matr. 11.696.511-5

Michelly Portugal Castro
10.709.326-3

2022/010392

FLS 104

EMISSÃO DO DOCUMENTO FISCAL DE RENDIMENTO INDICADO
NESTE COMPROMISSO Nº

pagseguro UOL VIA ESTABELECIDORA A370

DATA: 31/MAI/2022 12:17
7027

R\$ 3.000,00

VENDA DEBITO VISA
AUTORIZADO COM SENHA

Comércio e M. Bazar e Papelaria LtdaMe
CNPJ: 11.985.172/0001-88 NSU: 1512-5
INSC: 112248 SPPDS: 9-5
LABEL: DESLITO ARQC: 288a79684-37
CID: A0800000032010

**CONFERE
COM ORIGINAL**

Novo Iguaçu, 31/05/2022.

Cristiane R. Santana

Cristiane R. Santan.
Diretora Adjunta
Matr. 11.696.511-5

Michelly Portugal Castro
10.709.326-3

2022/01039 2AS.105
max

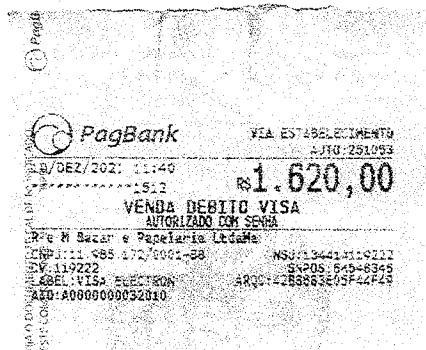

**CONFERE
COM ORIGINAL**

Novo Iguaçu, 10/12/2021.

*Michelly P. Castro
10.709.326-3*

Cristiane R. Santana
Cristiane R. Santana
Diretora Adjunta
Matr. 11.696.511-5

2022/010392 F15-106
M24



**CONFERE
COM ORIGINAL**

Novo Iguaçu, 10/10/2021.

Cristiane R. Santana
Cristiane R. Santana
Diretora Adjunta
Matr. 11.696.511-5

Michelly P. Castro
10.709.326-3

2022/01039 25.109
45

2/9
ch

Associação de Pais e Mestres da Escola Municipal Kerma Moreira Franco
ATA DE COMPOSIÇÃO DA NOVA ASSOCIAÇÃO DE APM ESCOLA
MUNICIPAL KERMA MOREIRA FRANCO- 2021
CNPJ:019175080001-11

Assembleia geral extraordinária realizada em **vinte e quatro do mês de agosto de dois mil e vinte e um às dez horas** por meio do aplicativo MEET, em primeira convocação em nome da Escola Municipal Kerma Moreira Franco que tem sua sede à Estrada José Luiz da Silva número setecentos e quarenta, Lago dos Peixes, Austin na cidade de Nova Iguaçu/ RJ. CEP: 26086-215. A convocação se fez com base no estatuto vigente e o quórum foi obedecido, mais de dois terços do número total de membros, como se verificou com comparecimento de número total de presentes. Foram eleitos para presidir esta reunião, a senhora Marta Valeria Felipe de Oliveira e para secretariar Simea Leandro Alves Gaspar. Dando início as deliberações, foi lida a pauta da reunião que é a seguinte: Validação da APM Escola Municipal Kerma Moreira Franco 2021-2023. A presente Assembleia está se realizando para reorganizar a formação desta Associação constituída por Diretoria, Conselho Fiscal e Conselho Deliberativo, conforme estatuto. Tal reorganização se faz necessária em decorrência da substituição do professor Lenilson Altamiro, matrícula 11/682052-6, do cargo em comissão de Diretor Geral da EM Kerma Moreira Franco pela professora Marta Valeria Felipe de Oliveira, matrícula 11/682.261-3 para o mesmo cargo. De acordo com a Portaria número 308 de 21 de junho de 2021 , onde o Prefeito da Cidade de Nova Iguaçu, no uso das atribuições que lhe confere a Legislação em vigor, resolve: 1- Exonerar Marta Valeria Felipe de Oliveira, matrícula 11/682261-3, do cargo em comissão de Diretora Adjunta da E.M.Kerma Moreira Franco, símbolo DAS III da Secretaria Municipal de Educação – Semed, e nomear Ana Regina Augusto Pinto Ferreira matrícula 10/683292-7 , para o mesmo cargo a contar de 01/06/2021. 2-Exonerar, a pedido, Lenilson Altamiro , matrícula 11/682052-6, do cargo em Comissão de Diretor Geral da E.M. Kerma Moreira Franco, símbolo DAS II , da Secretaria Municipal de Educação - Semed, e nomear Marta Valeria Felipe de Oliveira matrícula 11/682261-3, para o mesmo cargo a contar de 01/06/2021. Publicado em D.O. de 22/06/2021. Na ocasião procedeu-se também a substituição de alguns membros do conselho. Foi deliberado, a Eleição da diretoria – 2021/2023 mandato compreendido entre 24/08/2021 a 24/08/2023, de acordo com a previsão estatutária , foi deliberada a eleição ficando tal órgão assim composto: **DIRETORIA: Presidente: Nome:** Marta Valeria Felipe de Oliveira; **Nacionalidade:** Brasileira ;**Estado Civil:** divorciada , não vive em união estável . **Profissão :** Professora; **Data de Nascimento:** 10/05/1961; **CPF:** 701960367-04;**RG:**05751233-7 DETRAN -RJ; **Data de expedição:** 18/02/2008;**Filiação:** Maria da Glória Felipe de Oliveira e Elso Candido de Oliveira ;**Endereço:**Rua Tenente Lassance, 29, Anchieta – Rio de Janeiro CEP:21635-440, RJ **Endereço de e-mail:** martafelippe53@gmail.com; **Membro do Segmento :** Professores/ Diretora Adjunta; **Vice- Presidente: Nome :** Ana Regina Augusto Pinto Ferreira **Nacionalidade:** Brasileira ;**Estado Civil:** casada, vive em união estável ; **Profissão :** Professora ;**Data de Nascimento:** 10/07/1966; **CPF:** 876.638.487-72;**RG:**10685074-6 DETRAN-RJ. **Data de expedição:** 14/07/2010;**Filiação:** Yolanda Augusto Pinto e Antônio Pinto Miguel ;**Endereço;** Rua Joaquim Sarmiento, 280 apt

Marta Valeria F. de Oliveira
Diretora Geral
Mat 11/682261-3 PMNI

CONFERE COM O ORIGINAL

10

2/9

dh

101,Guadalupe, Rio de Janeiro - RJ CEP: 21660-370;Endereço de e-mail: anaregina.guga@hotmail.com **Membro do Segmento:** Professores/ Professora ;**Tesoureira: Nome :** Raquel Vieira de Sousa Bastasini ; **Nacionalidade:** Brasileira ;**Estado Civil:** casada, vive em união estável; **Profissão :** Professora ;**Data de Nascimento :** 02/02/1984; **CPF:** 095.639.747-60;**RG:**20060729-9 DETRAN-RJ **Data de expedição:**20/02/2020; **Filiação:** Maria de Fátima Vieira de Sousa e Manoel Pereira de Sousa ;**Endereço;** Estrada Roberto Silveira,1380. Centro- Nilópolis - RJ CEP: 26540-030; **Endereço de e-mail:** smiliqueldara@gmail.com; **Membro do Segmento:** professores/Orientadora Educacional; **Secretária: Nome:** Simea Leandro Alves Gaspar **Nacionalidade:** Brasileira ;**Estado Civil:** divorciada, não vive em união estável; **Profissão :** Professora ;**Data de Nascimento :** 24/11/1963; **CPF:** 012.891.187-52; **CNH :** 03543199603 DETRAN-RJ **Data de expedição:** 17/05/2019. **Filiação:** Lea Coelho Alves e Gabriel Leandro Alves; **Endereço;** Rua Mônica,81. Vila Tinguá – Queimados- RJ CEP: 26385-040; **Endereço de e-mail:** simealeandro@yahoo.com.br Prosseguindo, foi posto em votação o item três da pauta: 3. Eleição do CONSELHO FISCAL com mandato compreendido entre 24/08/2021 a 24/08/2023: **Membros efetivos (1) Presidente - Nome ;** Graciane Fernandes de Assis; **Nacionalidade:** Brasileira ;**Estado Civil;** casada, vive em união estável; **Profissão:** Professora ;**Data de Nascimento :** 16/08/1983; **CPF:** 102477447-35 ;**RG:**13038050-4 DETRAN-RJ **Data de expedição:**13/02/2004; **Filiação:** Graciete Fernandes Sampaio e Ricardo Luiz Machado de Lima Sampaio ;**Endereço;** Rua Sete ,45 Pacaembu, Queimados - RJ CEP: 26323-534; **Endereço de e-mail:**gracianedeassis@gmail.com; **Membro do Segmento:** professores;(2)**Nome ;**Carla Cristina Neves Nepomuceno **Nacionalidade:** Brasileira ; **Estado Civil:** casada, não vive em união estável ; **Profissão:** Professora ;**Data de Nascimento:** 16/05/1979; **CPF:** 052750447-55;**RG:**10899941-8, DETRAN-RJ **Data de expedição:** 09/02/2011; **Filiação:** Elizabeth David Neves e Wilson de Azevedo Neves ;**Endereço ;**Rua Barauna, 247, casa08 - Anchieta - Rio de Janeiro- RJ CEP: 21645-050; **Endereço de e-mail:** cc718438@gmail.com. **Membro do Segmento:** professores ,**Membros;(3) Nome ;** Elaine dos Santos Olimpico **Nacionalidade:** Brasileira ;**Estado Civil:** Casada, vive em união estável; **Profissão:** Professora **Data de Nascimento :** 03/02/1973; **CPF:** 032.691.107-31;**CNH:** 03466479637. DETRAN /RJ; **Data de expedição:** 27/12/2004; **Filiação:** Marlene Etelvina dos Santos e Antônio Olimpico ;**Endereço;** Rua Vitória, 203 – São Jorge - Japeri - RJ CEP: 26.440-040; **Endereço de e-mail:** elaolimpio@gmail.com; **Membro do Segmento:** Professores ;(4) **Nome ;** Gêniva de Oliveira da Cruz **Nacionalidade:** Brasileira **Estado Civil:** Casada, vive em união estável; **Profissão :** Professora **Data de Nascimento :** 18/04/1958; **CPF:** 581.682.737-53; **RG:** 04395701-8 DETRAN/RJ **Data de expedição:** 29/09/2010; **Filiação:** Juanita Fernandes de Oliveira e Alcebiades de Oliveira; **Endereço;** Rua Iracema Soares Junqueira, 20 – Centro - Nova Iguaçu - RJ CEP: 26210-260; **Endereço de e-mail:** godecruz18@gmail.com; **Membro Suplente do Segmento:** Professores ;(1) **Nome:** Fernanda Figueira Rodrigues **Nacionalidade:** Brasileira ;**Estado Civil:** Solteira ,não vive em união estável. **Profissão:** Professora : **Data de Nascimento :** 09/09/1972; **CPF:** 033.547.437-35; **RG:**08835636-5 IFP-RJ; **Data de expedição:** 11/10/88 ; **Filiação:** Cirene Figueira Rodrigues e Fernando da Glória Rodrigues; **Endereço;** Rua Afonso Franco, 131 apto. 503 – Raia – Paracambi - RJ CEP: 26600-000.

CONFERE COM O ORIGINAL

Maria Valéria F. de Oliveira
Diretora Geral
Mat 11/682261-3 PMANI

9/9
ch

COM O ORIGINAL

MJP
Maria Valéria F. de Oliveira
Diretora Geral
Mat 11/682261-3 PMNU

Endereço de e-mail: nandafr72@yahoo.com.br; **Membro Suplente do Segmento:** Professores ;(2) **Nome :** Fernanda Memoria . **Nacionalidade:** Brasileira: **Estado Civil:** Casada, vive em união estável; **Profissão:** Professora . **Data de Nascimento:** 09/04/1988; **CPF:** 124.386.717-50; **RG:** 20949684-3 DETRAN-RJ; **Data de expedição:** 10/04/2006; **Filiação:** Nair Aparecida Memória e pai não informado; **Endereço;** Rua Rondon Gonçalves, 1211 casa 1 – Manoel Reis - Nilópolis - RJ CEP: 26515-048; **Endereço de e-mail:** fmemoria07@gmail.com; **Membro do Segmento:** pais/responsáveis; (1) **Nome:** Sonia Regina da Silva . **Nacionalidade:** Brasileira :**Estado Civil:** Viúva, não vive em união estável **Profissão:** Auxiliar de Serviços Gerais; **Data de Nascimento:** 30/08/1960; **CPF:** 781.564.327-20; **RG:** 06508439-4 DETRAN/RJ; **Data de expedição:** 06/02/2015; **Filiação:** Maria Helena da Silva e Miguel da Silva; **Endereço;** Rua Maria Salomão Dantas, 42 – Austin – Nova Iguaçu - RJ CEP: 26086-375; **Endereço de e-mail:** não informado;

Membro do Segmento: pais/responsáveis; (2) **Nome** Tatiane Silva do Nascimento **Nacionalidade:** Brasileira : **Estado Civil:** Casada, vive em união estável; **Profissão:** Técnica de Enfermagem; **Data de Nascimento:** 13/04/1987; **CPF:** 122834487-60; **RG:** 22398904-7 DETRAN/RJ; **Data de expedição:** 14/02/2005; **Filiação:** Marcia Cristina Correia da Silva e Genivaldo Batista do Nascimento; **Endereço;** Rua: Tabagi, 1254 - Austin – Nova Iguaçu - RJ CEP: 26086-085; **Endereço de e-mail:** taiane.nc.vh@gmail.com

Membro do Segmento: pais/responsáveis; (3) **Nome** Micheli Maria Rosa **Nacionalidade:** Brasileira :**Estado Civil:** Solteira, vive em união estável **Profissão:** Do lar; **Data de Nascimento:** 13/04/1982; **CPF:** 103064197-15 **RG:** 20787508-9 DETRAN/RJ; **Data de expedição:** 16/09/2020; **Filiação:** Nilza Maria Rosa e pai não informado; **Endereço;** Itabagi , 21, casa 02 – Austin – Nova Iguaçu - RJ CEP: 26086-085; **Endereço de e-mail:** mimimorena433@gmail.com

Membro Suplente do Segmento: pais/responsáveis (1) **Nome:** Daiana Ventura Crisp Claudio ; **Nacionalidade:** Brasileira : **Estado Civil:** Solteira, não vive em união estável; **Profissão:** Do lar; **Data de Nascimento:** 26/01/1986; **CPF:** 124.902.817-55; **RG:** 24908554-9 DETRAN/RJ; **Data de expedição:** 18/12/2006; **Filiação:** Regina Célia Ventura e José Carlos Crisp Claudio; **Endereço:** Rua São Francisco 169 – Eurico Miranda - Nova Iguaçu - RJ CEP: 26086-230; **Endereço de e-mail:** não informado.

Membro Suplente do Segmento: pais/responsáveis: (2) **Nome:** Luana Cristina dos Santos Vieira **Nacionalidade:** Brasileira :**Estado Civil:** Divorciada, não vive em união estável; **Profissão:** Do lar; **Data de Nascimento:** 10/09/1990; **CPF:** 138.135.057-74; **RG:** 24.268.501-4 DETRAN/RJ; **Data de expedição:** 26/08/2010; **Filiação:** Ana Cristina dos Santos Vieira e pai não informado ; **Endereço:** Rua Calazans, 02 – Vila Leonora /Austin – Nova Iguaçu - RJ CEP: 26086-265; **Endereço de e-mail:** mjyssforever1189@gmail.com

Por fim, foi votado o **CONSELHO DELIBERATIVO**, com mandato compreendido entre 24/08/2021 a 24/08/2023, **Presidente:** **Nome:** Marta Valeria Felipe de Oliveira; **Nacionalidade:** Brasileira :**Estado Civil:** divorciada, não vive em união estável; **Profissão :** Professora ;**Data de Nascimento:** 10/05/1961; **CPF:** 701960367-04; **RG:**05751233-7 DETRAN -RJ; **Data de expedição:** 18/02/2008;**Filiação:** Maria da Glória Felipe de Oliveira e Elso Candido de Oliveira ;**Endereço:** Rua Tenente Lassance, 29, Anchieta – Rio de Janeiro CEP:21635-440 RJ **Endereço de e-mail:** martafelippe53@gmail.com; **Membro do Segmento :** Professores/ **Diretora Adjunta;** **Secretária deste conselho:** Cristiane Rodrigues Santana ;**Nacionalidade:** Brasileira ;

5/9
ch

Estado Civil: Casada, vive em união estável; **Profissão:** Professora; **Data de Nascimento** : 12/04/1971; **CPF:** 024.895.617-58; **CNH:** 06221425128 DETRAN /RJ **Data de expedição:** 11/01/2019 ; **Filiação:** Ruth Rodrigues Santana e Reinaldo Eloy de Santana; **Endereço;** Rua Georgeta, 182 - Vila do Tinguá - Queimados - RJ CEP: 26385-140; **Endereço de e-mail:** crismeves@gmail. Com **Membro do Segmento:** Professores; **Membros efetivos (1) Nome;** Deiviane Ramos Pires Armada **Nacionalidade:** Brasileira; **Estado Civil:** Divorciada , não vive em união estável; **Profissão :** Professora; **Data de Nascimento :** 18/05/1984; **CPF:** 106.373.667-60; **RG:** 20.146.073-0 DETRAN-RJ; **Data de expedição:** 04/12/2020; **Filiação:** Neide Luiza Ramos Pires Armada e Roberto Pires Armada ; **Endereço;** Rua Monteiro de Barros ,12 Austin - Nova Iguaçu- RJ CEP: 26087-187; **Endereço de e-mail:** deiviane5@gmail.com **Membro do Segmento:** Professores;(2)**Nome:** Rosangela Leandro Alves de Carvalho **Nacionalidade:** Brasileira **Estado Civil:** Casada, vive em união estável; **Profissão:** Professora; **Data de Nascimento** :18/05/1966; **CPF:** 09004526765 ;**RG:**MG-7.207.968 **Data de expedição:** 06/01/1995 ; **Filiação:** Lea Coelho Alves e Gabriel Leandro Alves. **Endereço;** Rua Eixo Principal , 697.Casa:03 .Pacaembu, Queimados-RJ CEP: 26323-520; **Endereço de e-mail:** ralves.psi@gmail.com;**Membro do Segmento:** professores; (3)**Nome:** Renata Pontes Barros **Nacionalidade:** Brasileira **Estado Civil:** Divorciada, não vive em união estável; **Profissão:** Professora **Data de Nascimento** : 09/11/1979; **CPF:** 084.228.907-04; **RG:**11.123.200-5 DETRAN-RJ; **Data de expedição:** 20/04/2012; **Filiação :**Sandra Pontes Barros e Irinaldo Sebastião Barros. **Endereço:** Rua Ministro Lafaiete de Andrade, 173. Comendador Soares - Nova Iguaçu RJ CEP: 26261-220; **Endereço de e-mail:** rebarros79@gmail.com; **Membro do suplentes Segmento:** professores (1) **Nome** Tayna Oliveira Catete **Nacionalidade:** Brasileira **Estado Civil:** Solteira, vive em união estável; **Profissão:** Professora **Data de Nascimento** : 15/07/1986; **CPF:** 116.282.567-70;**CNH:**05735605454 DETRAN-RJ ;**Data de expedição:** 20/09/2017; **Filiação:** Rosana Oliveira da Silva e Juraci Pinto Catete. **Endereço:** Rua João Martins ,258, casa 08.Caonze - Nova Iguaçu RJ CEP: 26.250-271; **Endereço de e-mail:** taynacatete@gmail.com **Membro do suplentes Segmento:** professores (2) **Nome** Glaucia de Assis de Souza Santos **Nacionalidade:** Brasileira . **Estado Civil:** Casada, vive em união estável; **Profissão:** Professora . **Data de Nascimento** : 05/10/1977; **CPF:** 078.052.837-96; **RG:**010.963.459-2 DETRAN-RJ; **Data de expedição:** 16/03/2001; **Filiação:** Sonia Silva de Assis de Souza e José Luiz de Souza ;**Endereço:** Av. Darcy Bitencourt Costa, 399, B21/302. Olaria – Rio de Janeiro RJ CEP: 21073-140; **Endereço de e-mail:** prof.glaucia.assis@gmail.com **Membro do suplentes Segmento:** professores (3) **Nome** Jaldicea de Oliveira Madeira **Nacionalidade:** Brasileira **Estado Civil:** Casada, vive em união estável; **Profissão:** Professora **Data de Nascimento** :12/01/1961; **CPF:** 739.518.977-91; **CNH:** 04822122039 DETRAN-RJ;**Data de expedição:** 30/01/2019 . **Filiação:** Nilza Arinda de Oliveira Madeira e Arlindo Madeira; **Endereço:** Rua Rio Grande do Sul, 22. Juscelino - Mesquita RJ CEP: 26557-610; **Endereço de e-mail:** jaldimadeira@gmail.com **Membro do Segmento:** pais/responsáveis.; (1) **Nome:** Roseli Magalhães Monteiro Cabral **Nacionalidade:** Brasileira **Estado Civil:** Casada, vive em união estável **Profissão :** Auxiliar de Serviços Gerais; **Data de Nascimento** : 05/07/1976; **CPF:** 071.015.717-78; **CNH:**05787013507 DETRAN-RJ; **Data de expedição:**17/11/2017. **Filiação:** Aldemira

CONFERE COM O ORIGINAL

MJE
Marta Valéria F. de Oliveira
Diretora Geral
Mat 11/68261-3 r

9/9
h

Magalhães Monteiro e Orlando Barbosa Monteiro . **Endereço;** Rua João Américo Machado, 95. Vila Avante - Queimados-RJ CEP: 26330-500; **Endereço de e-mail:** roselimcabral@gmail.com **Membro do Segmento:** pais/responsáveis.;(2) **Nome:** Monique Medel da Silva de Carvalho **Nacionalidade:** Brasileira **Estado Civil:** Casada, vivendo em união estável **Profissão :** Do Lar; **Data de Nascimento :** 25/11/1986; **CPF:** 132.395.857-66; **RG:**22.309.555-5 DETRAN-RJ; **Data de expedição:** 08/02/2019; **Filiação:** Nirlene Medel da Silva e Carlos Antonio da Silva; **Endereço;** Rua Riachão, 170 - Nova Iguaçu-RJ CEP: 2608-130; **Endereço de e-mail:** moniquemedel6@gmail.com

Membro Suplente do Segmento: pais e responsáveis: (1) **Nome:** Luciana Rodrigues do Sacramento **Nacionalidade:** Brasileira: **Estado Civil:** Solteira, vive em união estável **Profissão :** Do Lar; **Data de Nascimento :** 05/06/1977 **CPF:**075.534.187-22; **RG:**11440614-3 RJ; **Data de expedição:**18/05/95 ; **Filiação :**Maria Helena Rodrigues e Estevam Rodrigues do Sacramento; **Endereço;** Rua Ana Carvalho Santana, 309. Austin-Nova Iguaçu- RJ; CEP:26086-130; **Endereço de e-mail:** não informado. **Membro Suplente do Segmento:** pais e responsáveis (2) **Nome:** Luciane Penha de Oliveira. **Nacionalidade:** Brasileira: **Estado Civil:** Casada, vive em união estável **Profissão :** Do Lar; **Data de Nascimento :** 09/07/1985; **CPF:**125.104.397-66; **RG:** 21.250.119-1 DETRAN-RJ; **Data de expedição:** 07/10/2014; **Filiação:** Claudia Lopes Penha e Romeu Miranda de Oliveira; **Endereço;** Rua Carmem Gomes, 292. Austin- Nova Iguaçu- RJ; CEP:26.089-140; **Endereço de e-mail:** não informado. Todos os membros eleitos foram empossados neste ato, investindo-se nas funções estatutárias para as quais foram nomeados. Tendo esgotado a pauta do dia, a presidente Marta Valeria Felipe de Oliveira, encerrou os trabalhos às onze horas e quarenta e cinco minutos . A presente ATA vai assinada por mim, secretária desta assembleia assim como pela presidenté desta e todos os membros desta associação.

CONFERIR COMO ORIGINAL

Marta Valeria F. de Oliveira
Diretora Geral
Mat 11/682261-3 PMNI

Presidente da Reunião

Marta Valeria Felipe de Oliveira

Secretaria da Reunião

Siméia Beatrice Alves Gaspar

2º Ofício

Cartório Rio de Janeiro - RJ
Cartório de Aracaju Romero
Cartório de Nilópolis - RJ
Cartório de Aracaju Romero
Mat. 021.481.613
Mat. 021.481.613
Mat. 021.481.613

30/09/2021

2º OFÍCIO DE JUSTIÇA QUEIMADOS - Tabelião Dr. Franklin Garcia Gomes

Reconheço por semelhança a firma de: **SIMEA LEANDRO ALVES GASPAR (X0000006FBB)**
Queimados, 10 de Setembro de 2021. Conf:

EM TEST. _____ da verdade. _____
Jessica dos Santos Felix, Escrevente Total: 18,50
EDXR-12360 WBX Consulte em www3.tjrj.jus.br/sitepublico

ABERTURA E RECONHECIMENTO DE FIRMA • AUTENTICAÇÃO DE ASSINATURAS • CERTIDÃO • DIVÓRCIO • TESTAMENTO • INSCRIÇÃO

Cartório
Responsável pelo Expediente: DANIELE SILVA DE AZEVEDO
Substituto Legal: GLAUNER LUIZ DA SILVA SANTOS
Rua Getúlio Vargas, 121, Loja: A - Centro - Nova Iguaçu - RJ

REGISTRO CIVIL DE PESSOA JURÍDICA
Apres. no dia 03/09/2021, Av. 2, Prot. 29757, LV A3
Registro Nº: 28616, no livro A-76. Averb. 2
NOVA IGUAÇU, 15/09/2021.
Oficial,

CPN SEGUNDO DISTRITO DE NILÓPOLIS RJ
AV. SENADOR SALGADO FILHO, 64, LOJA OLÍMPIA

Reconheço as firmas por Semelhança de:
MARTA VALERIA FELIPE DE OLIVEIRA *****
Emols: R\$ 6,06. Fetj: R\$ 1,21. Fundpepi: R\$ 0,30.
Funarpem: R\$ 0,24. Pmcmv: R\$ 0,12. Ias: R\$ 0,11.
NILÓPOLIS/RJ, 13/09/2021.
ALEVERSON DA SILVA COSTA. Em test.
EDXU 48860-BPK Consulte www4.tjrj.jus.br/portal-ExtraJudicial/complutabel/

OFÍCIO
Tabela: (21) 2663-2031

Siméia Beatrice Alves Gaspar
ESCREVENTE

LISTA DE PRESENÇA DA ASSEMBLÉIA GERAL EXTRAORDINÁRIA DA ASSOCIAÇÃO DE PAIS E MESTRES ESCOLA MUNICIPAL KERMA MOREIRA FRANCO REALIZADA EM 24 DE AGOSTO DE 2021 ÀS 10 HORAS.

419
ch

DIRETORIA

PRESIDENTE Marta Valéria Felipe de Oliveira

VICE PRESIDENTE Acum. Rogério Augusto Lima

TESOUREIRA Isabel Cristina de Souza Bastos

SECRETÁRIA Simão Leandro Alves Gaspar

CONSELHO DELIBERATIVO

PRESIDENTE Marta Valéria Felipe de Oliveira

SECRETÁRIA Cristiane Rodrigues Santana

CONSELHEIROS EFETIVOS PROFESSORES

Resimela Leandro Abr de Carvalho, Renata Pontes Barros, Cristiane Ramos Pires Almeida

COPIE COM ORIGINAL

Marta Valéria F. de Oliveira
Diretora Geral
Mat 11/692251-3 PMMI
MVO

CONSELHEIROS SUPLENTE PROFESSORES

Valdinei de Jesus Medeiros, Gláucia de Assis de J. Santa, Jaqueline Oliveira Patete

CONSELHEIROS EFETIVOS PAIS/RESPONSÁVEIS

Iseli Magalhães Monteiro Cabral, Monique Mendel da Silva de Carvalho

CONSELHEIROS SUPLENTE PAIS/RESPONSÁVEIS

Luciane Pereira de Oliveira, Luciane R. de Sacramento

CONSELHO FISCAL

PRESIDENTE Graciane R. de Sousa

CONSELHEIROS EFETIVOS PROFESSORES

Gláucia dos Santos Olimpio, Sílvia de Costa da Cruz, Carla Cristina Neves Vasconcelos

CONSELHEIROS SUPLENTE PROFESSORES

Fernanda Memória, Fernanda Figueira Rodrigues

CONSELHEIROS EFETIVOS PAIS/RESPONSÁVEIS

Michele Maria Rosa, Sônia Regina da Silva, Tatiane Silva do Nascimento

CONSELHEIROS SUPLENTE PAIS/RESPONSÁVEIS

Darana Ventura Cruz, Claudis Luana Cristina dos S. Oliveira

LISTA DE PRESEÇA DA ASSEMBLÉIA GERAL EXTRAORDINÁRIA DA ASSOCIAÇÃO DE PAIS E MESTRES ESCOLA MUNICIPAL KERMA MOREIRA FRANCO REALIZADA EM 24 DE AGOSTO DE 2021 ÀS 10 HORAS.

8/9
Ch

Marta Valéria Felipe de Oliveira, Auren Assis Augusto, Sus
Lucicely, Simeia Leandro Alves Gaspar, Raquel Vieira de Sousa Bastosini
Rosângela Leandro Alves de Carvalho, Graçani Fernandes de Assis, Cristiane Rodrigues
Santana, Renata Pontes Barros, Pláun dos Santos, Fernando
Memória, Michel Moris Rosa, Fernanda Figueira Rodrigues. Daviana
Ventura Cusp daudis, Gluciane Pinha de Oliveira, Luciana R
o Sacramento, Sonia Regina da Silva, Cleidusa de Oliveira Medeiros
? Uivota da Cruz, Gláucia de Assis de S. Santo
Neli Magalhães Ventura Cabral, Luana Kristina dos S. Vieira, Deniane
amor Pires Armada; Jayna Oliveira Catete; Carla Cristina Nunes Nepomuceno
monique mendel da Silva de Carvalho, Tatiane Silva do
ascimento

CONFERE COM O ORIGINAL

Marta Valéria F. de Oliveira
Diretora Geral
Mat 11/682261-3 PMNI

Aos oito dias do mês de novembro do ano de dois mil e vinte e um, às dez horas e trinta minutos estiveram reunidos em Assembleia Geral Extraordinária: direção, orientadoras, professores e funcionários da Escola Municipal Kerma Moreira Franco, situada a Rua Márcio Vieira de Oliveira, número setecentos e quarenta, nesta cidade de Nova Iguaçu – Rio de Janeiro, com os membros da Associação de Pais e Mestres (A.P.M.) Escola Municipal Kerma Moreira Franco. Afim de discutirem o plano de trabalho, e deliberarem sobre a utilização e realização das compras com os valores repactuados em decorrência da pandemia de Covid-19, que permite a repactuação das verbas, não utilizadas no período compreendido entre dois mil e dezoito à dois mil e vinte. Programa Educação Inovação Conectada no valor de R\$3.706,36 (três mil, setecentos e seis Reais e trinta e seis centavos) de custeio e R\$1.167,60 (um mil cento e sessenta e sete Reais e sessenta centavos) centavos de capital, que trata a Resolução/ CD/FNDE nº 9, de 13 de abril de dois mil e dezoito e do Programa Mais Alfabetização no valor R\$2.092,00 (dois mil Reais e noventa e dois centavos) de custeio, respaldado na RESOLUÇÃO Nº 14, de 16 DE SETEMBRO DE 2021- Dispõe sobre a repactuação dos recursos financeiros disponíveis nas contas bancárias vinculadas ao Programa Dinheiro Direto na Escola para o apoio ao retorno presencial das atividades de ensino e aprendizagem, em todos os níveis, etapas, anos/séries e modalidades da educação básica nacional, em decorrência da pandemia de Covid-19.. A comunidade escolar assim reunida, fez a análise da necessidade da recuperação de alguns computadores que se encontram na sala de informática e a aquisição de materiais de papelaria(tintas para quadro, oner, resma de folha A4, cola, cola colorida, etc.), para suporte ao fazer pedagógico, em atendimento as necessidades de reposição de conteúdos, decorrente da pandemia de Covid-19 e melhor aproveitamento dos recursos tecnológicos da unidade escolar, utilizando a soma das verbas de custeio e de capital dos programas Educação Inovação Conectada e Mais Alfabetização, totalizando o valor de R\$6.965,96(seis mil novecentos e sessenta e cinco Reais e noventa e seis centavos. Desta forma este material estará contribuindo significativamente nas atividades de reforço a serem realizadas pelos alunos que pedagogicamente foram prejudicados em seu processo de ensino e de aprendizagem no decorrer deste período de pandemia. Sendo esgotado a pauta da reunião às doze horas e quinze minutos do dia. Nada mais havendo a tratar, a diretora geral Marta Valéria Felipe de Oliveira, encerrou a mesma. A presente Ata vai assinada por mim, pelos membros da Associação de Pais e Mestres (APM) da Escola Municipal Kerma Moreira Franco, professores e demais membros da comunidade.

Marta Valéria Felipe de Oliveira,
Aurea Resimium Augusto, Luiz Ferrumum, Aquil Brerio de Sousa Bastosiani, Simera Leandro Alves, Rosângela Leandro Alves de Carvalho, Cristiane Rodrigues Santana, Elayne dos Santos Olimpio, Luana Cristina dos S. Almeida, Glauca de Almeida Santos, Aldécia de Oliveira Medeiros, Renata Fontes Barros Monique Meppel da S. de Carvalho, Jayna Oliveira Catete, Solange Lopes de Santos Soares, Vinicius Inocencio de Barros, Loucarome R. do Sacramento, Fernanda Memória Verde de Oliveira Ventura, Vanessa de Brito Queiroz Ribeiro, Auciange Penha de Oliveira, Darana Ventura Crist Claudio, Fernanda Figueira Rodrigues, Tatiana Silva de Nascimento, Débora Maria Costa de Carmo, Juarez José dos Santos de Almeida, Ana Paula da Silva Brasilio, Fluxiano Lima de Lencas, Michelly Portugal Castro, Leirva de Oliveira da Cruz, Palés R. de T. Camila da S. do Gama, Karen Paula da Silva Passos, Sônia Regina da Silva, Heleli Magalhães Monteiro Cebral, Patrícia Coelho Martins, Paula Cristina Nunes Depoimucena, Leirva de Almeida da Cruz, Graça dos Santos de Souza, Elise Damazio Baptista, Micheli Maria Rosa, Espinosa, Parte de Góia. Marinete Souza dos Santos Ribeiro, Maria Nazarene Augusto da Silva Ribeiro, Jânia Romão, Maria de Lourdes S. de Oliveira.

CONFERE COM O ORIGINAL

MVF
Marta Valéria E. de Oliveira
Diretora Geral
Mat 11/682261-3



ESTADO DO RIO DE JANEIRO
PREFEITURA DA CIDADE DE NOVA IGUAÇU
SECRETARIA MUNICIPAL DE EDUCAÇÃO

2022/01039
p. 15/1
med

PARECER DO CONSELHO FISCAL

Conselho Fiscal aprovado em Assembléia Geral de
24/08/2021 , conforme lavrado em Livro Ata
às folhas n°. 45 a 51.

APM do (a)

ESCOLA MUNICIPAL KERMA MOREIRA FRANCO

Município

NOVA IGUAÇU

A presente Prestação de contas foi submetida à consideração da
Assembléia Geral Ordinária do dia 21/12/2021. Sendo analisada e aprovada pelos
Membros do Conselho Fiscal.

NOVA IGUAÇU, 21/12/2021

Assinaturas dos Membros do Conselho Fiscal

Graciane Fernandes de Assis	<u>Graciane Fernandes de Assis</u>	PII "C"	10/698015-5
Nome Legível	Assinatura	Cargo ou Situação	Mat. ou CPF
Sônia Regina da Silva	<u>Sônia Regina da Silva</u>	Responsável	781.564.327-20
Nome Legível	Assinatura	Cargo ou Situação	Mat. ou CPF
Tatiane Silva do Nascimento	<u>Tatiane S. do Nascimento</u>	Responsável	122.834.487-60
Nome Legível	Assinatura	Cargo ou Situação	Mat. ou CPF
Micheli Maria Rosa	<u>Micheli Maria Rosa</u>	Responsável	103.064.197-15
Nome Legível	Assinatura	Cargo ou Situação	Mat. ou CPF
Elaine dos Santos Olímpio	<u>Elaine dos Santos Olímpio</u>	Prof. II "D"	10/693576-1
Nome Legível	Assinatura	Cargo ou Situação	Mat. ou CPF
Gêniva de Oliveira da Cruz	<u>Gêniva de Oliveira da Cruz</u>	Prof. II "D"	10/069156-8
Nome Legível	Assinatura	Cargo ou Situação	Mat. ou CPF