

2020/011670

NFC0052



Chave de Acesso	Número NF-e	Versão
33-1912-42.498.675/0001-52-55-890-002.410.500-123.976.327-2	2410500	4.00

Dados da NF-e

Modelo	Série	Número	Data de Emissão	Data/Hora de Saída ou da Entrada	Valor Total da Nota Fiscal
55	890	2410500	16/12/2019 23:08:48-03:00	16/12/2019 15:40:00-03:00	978,17

Emitente

CNPJ	Nome / Razão Social	Inscrição Estadual	UF
18.147.230/0001-43	EDNALDO BARROS DE OLIVEIRA 03337799752	ISENTO	RJ

Destinatário

CNPJ	Nome / Razão Social	Inscrição Estadual	UF
01.944.574/0001-80	APM ESCOLA MUNICIPAL VEREADOR HELCIO CHAMBARELLI		RJ
Destino da operação	Consumidor final	Presença do Comprador	
1 - Operação Interna	1 - Consumidor final	0 - Não se aplica	

Emissão

Processo	Versão do Processo	Tipo de Emissão	Finalidade
1 - avulsa pelo Fisco	1.0.0	1 - Normal	1 - Normal
Natureza da Operação	Tipo da Operação	Forma de Pagamento	Digest Value da NF-e
Venda de mercadoria adquirida ou recebida de terceiros	1 - Saída		TJUwomzmWcX7eF10OEyoLkq/WSo=

Situação Atual: AUTORIZADA (Ambiente de autorização: produção)

Eventos da NF-e	Protocolo	Data Autorização	Data Inclusão AN
Autorização de Uso	333190180885934	16/12/2019 às 23:18:48-03:00	16/12/2019 às 23:19:05

2020/011670

000050



Chave de Acesso	Número NF-e	Versão
33-1912-12.915.227/0001-46-55-001-000.001.268-113.700.088-0	1268	4.00

Dados da NF-e

Modelo	Série	Número	Data de Emissão	Data Saída/Entrada	Valor Total da Nota Fiscal
55	1	1268	03/12/2019 10:00:00-03:00		385,00

Emitente

CNPJ	Nome / Razão Social	Inscrição Estadual	UF
12.915.227/0001-46	R.B. DORNELLAS COMÉRCIO E SERVIÇOS	79239380	RJ

Destinatário

CNPJ	Nome / Razão Social	Inscrição Estadual	UF
01.944.574/0001-80	APM EM VER. HELCIO CHAMBARELLI		RJ
Destino da operação	Consumidor final	Presença do Comprador	
1 - Operação Interna	0 - Normal	0 - Não se aplica	

Emissão

Processo	Versão do Processo	Tipo de Emissão	Finalidade
3 - pelo Contribuinte com aplicativo fornecido pelo Fisco	4.01_b028	1 - Normal	1 - Normal
Natureza da Operação	Tipo da Operação	Forma de Pagamento	Digest Value da NF-e
VENDA	1 - Saída		FwXAOtFmhu/A60aE27DAxTfj3LI=

Situação Atual: AUTORIZADA (Ambiente de autorização: produção)

Eventos da NF-e	Protocolo	Data Autorização	Data Inclusão AN
Autorização de Uso	333190174055668	05/12/2019 às 10:27:09-03:00	05/12/2019 às 10:28:22

2020/011670

NCP0048
ds

Chave de Acesso	Número NF-e	Versão
33-1912-12.915.227/0001-46-55-001-000.001.270-110.010.000-5	1270	4.00

Dados da NF-e

Modelo	Série	Número	Data de Emissão	Data Saída/Entrada	Valor Total da Nota Fiscal
55	1	1270	05/12/2019 10:13:00-03:00		906,00

Emitente

CNPJ	Nome / Razão Social	Inscrição Estadual	UF
12.915.227/0001-46	R.B. DORNELLAS COMÉRCIO E SERVIÇOS	79239380	RJ

Destinatário

CNPJ	Nome / Razão Social	Inscrição Estadual	UF
01.944.574/0001-80	APM EM VER. HELCIO CHAMBARELLI		RJ
Destino da operação	Consumidor final	Presença do Comprador	
1 - Operação Interna	0 - Normal	0 - Não se aplica	

Emissão

Processo	Versão do Processo	Tipo de Emissão	Finalidade
3 - pelo Contribuinte com aplicativo fornecido pelo Fisco	4.01_b028	1 - Normal	1 - Normal
Natureza da Operação	Tipo da Operação	Forma de Pagamento	Digest Value da NF-e
VENDA	1 - Saída		TVWBgVMHuOYOXMQX1OozjV3ZOkM=

Situação Atual: AUTORIZADA (Ambiente de autorização: produção)

Eventos da NF-e	Protocolo	Data Autorização	Data Inclusão AN
Autorização de Uso	333190174057825	05/12/2019 às 10:29:20-03:00	05/12/2019 às 10:30:39

2020/011670

000046



Chave de Acesso	Número NF-e	Versão
33-1911-12.915.227/0001-46-55-001-000.001.267-161.900.022-7	1267	4.00

Dados da NF-e

Modelo	Série	Número	Data de Emissão	Data Saída/Entrada	Valor Total da Nota Fiscal
55	1	1267	29/11/2019 08:13:00-03:00		1.521,00

Emitente

CNPJ	Nome / Razão Social	Inscrição Estadual	UF
12.915.227/0001-46	R.B. DORNELLAS COMÉRCIO E SERVIÇOS	79239380	RJ

Destinatário

CNPJ	Nome / Razão Social	Inscrição Estadual	UF
01.944.574/0001-80	APM EM VER. HELCIO CHAMBARELLI		RJ
Destino da operação	Consumidor final	Presença do Comprador	
1 - Operação Interna	0 - Normal	0 - Não se aplica	

Emissão

Processo	Versão do Processo	Tipo de Emissão	Finalidade
3 - pelo Contribuinte com aplicativo fornecido pelo Fisco	4.01_b028	1 - Normal	1 - Normal
Natureza da Operação	Tipo da Operação	Forma de Pagamento	Digest Value da NF-e
VENDA	1 - Saída		aLufn/D7fyHpxA7OAmY9DQmKOKY=

Situação Atual: AUTORIZADA (Ambiente de autorização: produção)

Eventos da NF-e	Protocolo	Data Autorização	Data Inclusão AN
Autorização de Uso	333190169895214	29/11/2019 às 08:58:18-03:00	29/11/2019 às 08:59:30

2020/011670

0000043



Chave de Acesso	Número NF-e	Versão
33-1904-12.915.227/0001-46-55-001-000.001.180-118.073.303-0	1180	4.00

Dados da NF-e

Modelo	Série	Número	Data de Emissão	Data Saída/Entrada	Valor Total da Nota Fiscal
55	1	1180	08/04/2019 09:50:00-03:00		200,00

Emitente

CNPJ	Nome / Razão Social	Inscrição Estadual	UF
12.915.227/0001-46	R.B. DORNELLAS COMERCIO E SERVIÇOS	79239380	RJ

Destinatário

CNPJ	Nome / Razão Social	Inscrição Estadual	UF
01.944.574/0001-80	APM EM VER. HELCIO CHAMBARELLI		RJ
Destino da operação	Consumidor final	Presença do Comprador	
1 - Operação Interna	0 - Normal	0 - Não se aplica	

Emissão

Processo	Versão do Processo	Tipo de Emissão	Finalidade
3 - pelo Contribuinte com aplicativo fornecido pelo Fisco	4.01_sebrae_b024	1 - Normal	1 - Normal
Natureza da Operação	Tipo da Operação	Forma de Pagamento	Digest Value da NF-e
VENDA	1 - Saída		tbszx6mN5mqKM5HSXL87mOa/yJw=

Situação Atual: AUTORIZADA (Ambiente de autorização: produção)

Eventos da NF-e	Protocolo	Data Autorização	Data Inclusão AN
Autorização de Uso	333190048311632	08/04/2019 às 10:13:50-03:00	08/04/2019 às 10:14:56

08/04/2019 10:14:56

2020/011670



Chave de Acesso	Número NF-e	Versão
33-1901-05.214.053/0021-72-55-001-000.024.042-130.477.264-6	24042	4.00

Dados da NF-e

Modelo	Série	Número	Data de Emissão	Data Saída/Entrada	Valor Total da Nota Fiscal
55	1	24042	24/01/2019 15:06:19-02:00		2.365,64

Emitente

CNPJ	Nome / Razão Social	Inscrição Estadual	UF
05.214.053/0021-72	PARCO PAPELARIA LTDA	87201945	RJ

Destinatário

CNPJ	Nome / Razão Social	Inscrição Estadual	UF
01.944.574/0001-80	APM EM VER HEL CHAMBARELLI		RJ
Destino da operação	Consumidor final	Presença do Comprador	
1 - Operação Interna	1 - Consumidor final	1 - Operação presencial	

Emissão

Processo	Versão do Processo	Tipo de Emissão	Finalidade
0 - com aplicativo do Contribuinte	NDDigital NFe 4.8.3	1 - Normal	1 - Normal
Natureza da Operação	Tipo da Operação	Forma de Pagamento	Digest Value da NF-e
VENDAS DE MERCADORIA	1 - Saída		WAXVPwztn8Y5SF3DyzxsH4YAog4=

Situação Atual: AUTORIZADA (Ambiente de autorização: produção)

Eventos da NF-e	Protocolo	Data Autorização	Data Inclusão AN
Autorização de Uso	333190012104595	24/01/2019 às 15:06:36-02:00	24/01/2019 às 15:43:57

**ROCAM**
Produtos e Serviços**ORÇAMENTO PARA: APM EM VEREADOR HELCIO CHAMBARELI**

QTDE	PRODUTOS	VALOR UNIT.	VALOR TOTAL
10	Lampada Eletronica 20 Wats	R\$ 20,00	R\$ 200,00
0		R\$ -	R\$ -
0		R\$ -	R\$ -
TOTAL GERAL			R\$ 200,00

R.B. DORNELLAS COMÉRCIO E SERVIÇOS CNPJ: 12.915.227/0001-46 – Av. Heliópolis, 701, sala 101 Heliópolis – Belford Roxo – Rio de Janeiro. E-mail – rocamservicos2010@gmail.com

Emitido em 02/04/2019

Validade 1 mês

2020 / 011670

000054



FUTURO TECNOLOGIA E SERVIÇOS

Rua João Fernandes Neto, 1163- CEP 26130-050.

Centro - Belford Roxo - RJ - CNPJ - 10.668.547/0001-13

EMITIDO ABRIL DE 2019 - VAL: 3 MESES

CONFORME SOLICITADO SEGUE ORÇAMENTO

PARA ESCOLA MUNICIPAL VER. HELCIO CHAMBARELLI

10	Lâmpada Eletrônica 20W	R\$ 22,00	R\$ 220,00
		TOTAL R\$	220,00

GRATOS,

BAZAR TERREMOTO

07.634.018/0001-94

S COUTINHO DA SILVA

PAPELARIA E BAZAR

Rua São José de Calazans, 22 Posse,
Nova Iguaçu, RJ CEP: 26020090.

ORÇAMENTO SOLICITADO POR: EM Hécio Chambarelli.

EMITIDO EM ABRIL de 2019 VAL: 90 DIAS

10 - Lâmpadas Eletrônicas de 20 Watts - 25,00

TOTAL - 250,00
de

Nashua*ds*

Nova Iguaçu, 21 de Novembro de 2019

À

APM E.M. Ver. Helcio Chambarelli
ATT: Luciana**Proposta Orçamentária**

Conforme procedimento de nossa empresa, segue abaixo, proposta de serviço para vossa escola:

Descrição:	Quant.	Valor Unit.	Valor Total
Serv. Recarga Xerox 3210	03	R\$ 90,00	R\$ 270,00
Serv. Recarga Ricoh 1900	01	R\$ 140,00	R\$ 140,00
Total:			R\$ 410,00

- Entrega Imediata
- Forma de pagamento: à vista
- Validade da proposta: 30 dias

33.908.992/0001-09
 NASHUA COMÉRCIO E SERVIÇO
 LTDA.
 RUA NUNO, 309 - CEP 26.263-260
 OURO VERDE NOVA IGUAÇU RJ

Atenciosamente;

Mário José
Mário José - Comercial.



Data: 18/11/2019
 Escola Municipal Helcio Chambarelli
 Para: Luciana

Proposta

Segue orçamento de serviço para escola do senhor (a) diretor (a):

Recarga copiadora Xerox 3210	03	R\$ 95,00	R\$ 285,00
Recarga copiadora Ricoh 1900	01	R\$ 152,00	R\$ 152,00

> Total: R\$ 437,00

08.151.857/0001-14

RC Barra Rio Comércio e Serviços
 de Máquinas Copiadoras Ltda.

RUA LEOPOLDO, Nº 493 LOJA

ANDARAÍ - CEP 20.541-172

RIO DE JANEIRO - RJ

Att.:
 Come

RC Barra Rio Comércio e Serviços de Máquinas Copiadoras Ltda.
 Rua Leopoldo, 493 Lj. - Andaraí - RJ - CEP: 20.541-170
 Telefax.: (21) 2572-3900
 CNPJ: 08.151.857/0001-14

EUROCOPY

Comércio de Suprimentos Para Copiadora Ltda

Rio de Janeiro, 18 de Novembro de 2019.

Escola M. Helcio Chambarelli
A/C: Sr^a Luciana

Conforme solicitado, segue orçamento:

DESCRIÇÃO:	QUANT.:	VALOR UNIT.:	VALOR TOTAL:
Recarga Ricoh MP 1900	1	R\$147,50	R\$147,50
Recarga Xerox Work Center 3210	3	R\$ 99,00	R\$ 297,00

07.881.599/0001-69

EUROCOPY - COMERCIO DE
SUPRIMENTOS PARA COPIADORA LTDA.Rua França Júnior, 118
Engenho do Porto - CEP: 25.015-055

DUQUE DE CAXIAS - RJ

TOTAL : R\$ 444,50

 Marcos Frazão - Comercial

2020/011670

000059
ds

JMF ROCAM - PRODUTOS E SERVIÇOS CNPJ 12.915.227/0001-46
CONTATOS: 98785-6702 E-mail - rocampredial@gmail.com

ORÇAMENTO PARA: EM VER HELCIO CHAMBARELLI

QTDE	PRODUTOS	VALOR UNIT.	VALOR TOTAL
3	PAPEL A4 CX C/5000	R\$ 265,00	R\$ 795,00
100	PAPEL CARTÃO	R\$ 1,90	R\$ 190,00
100	PAPEL CREPON PARAFINADO	R\$ 3,00	R\$ 300,00
6	PASTA CATÁLOGO C/20 PLÁS	R\$ 20,00	R\$ 120,00
40	PASTA SUPENSA	R\$ 2,90	R\$ 116,00
TOTAL GERAL			R\$ 1.521,00

EMITIDO EM: 28 DE NOVEMBRO DE 2019
VALIDADE 03 MESES

**FUTURO TECNOLOGIA E SERVIÇOS**

Rua João Fernandes Neto, 1163- CEP 26130-050.

Centro - Belford Roxo - RJ - CNPJ - 10.668.547/0001-13

EMITIDO EM NOVEMBRO DE 2019 - VAL: FEVEREIRO DE 2020

CONFORME SOLICITADO SEGUE ORÇAMENTO

PARA ESCOLA MUNICIPAL VEREADOR HELCIO CHAMBARELLI

3	PAPEL A4 CX C/5000	R\$ 280,00	R\$ 840,00
100	PAPEL CARTÃO	R\$ 2,00	R\$ 200,00
100	PAPEL CREPON PARAFINADO	R\$ 4,30	R\$ 430,00
6	PASTA CATÁLOGO C/20 PLÁS	R\$ 22,00	R\$ 132,00
40	PASTA SUPENSA	R\$ 3,00	R\$ 120,00
TOTAL GERAL R\$		1.722,00	

25

BAZAR TERREMOTO

07.634.018/0001-94

S.
Coutinho da Silva Papelaria e Bazar Rua São José de Calazans, 22 Posse, Nova Iguaçu, RJ CEP
26020090ORÇAMENTO SOLICITADO POR: Escola Municipal Ver. Helcio Chambarelli
Emitido em Novembro de 2019 Validade 3 meses

QTDE	PRODUTOS/SERVIÇOS	VALOR UNIT.	VALOR TOTAL
3	PAPEL A4 CAIXA	R\$ 275,00	R\$ 825,00
100	PAPEL CARTÃO	R\$ 2,30	R\$ 230,00
100	PAPEL CREPOM	R\$ 4,10	R\$ 410,00
6	PASTA CATÁLOGO 20 PLASICOS	R\$ 21,50	R\$ 129,00
40	PASTA SUPENSA MARMO	R\$ 3,10	R\$ 124,00
TOTAL GERAL			R\$ 1.718,00

R.B. DORNELLAS COMÉRCIO E SERVIÇOS CNPJ: 12.915.227/0001-46 – Av.
Heliópolis. 701. sala 101 Heliópolis – Belford Roxo – Rio de Janeiro. E-
mail – rocamservicos2010@gmail.com

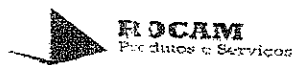

ORÇAMENTO PARA: EM HÉLCIO CHAMBARELLI

QTDE	PRODUTOS	VALOR UNIT.	VALOR TOTAL
1	CAIXA DE SOM CM 950 FRAHN	R\$ 906,00	R\$ 906,00
Total Geral			R\$ 906,00

Em 05 de Dezembro

Válido por 3 meses

**FUTURO TECNOLOGIA E SERVIÇOS**

Rua João Fernandes Neto, 1163- CEP 26130-050.

Centro - Belford Roxo - RJ - CNPJ - 10.668.547/0001-13

EMITIDO EM DEZEMBRO DE 20 19 - VAL: MAÇO DE 2020

CONFORME SOLICITADO SEGUE ORÇAMENTO

PARA EM HELCIO CHAMBARELLI

1	CAIXA DE SOM FRAHM	R\$	1.050,00	R\$	1.050,00
	TOTAL	R\$	1.050,00		

GRATOS,

R.B. DORNELLAS COMÉRCIO E SERVIÇOS CNPJ: 12.915.227/0001-46 – Av.
Heliópolis, 701, sala 101 Heliópolis – Belford Roxo – Rio de Janeiro. E-

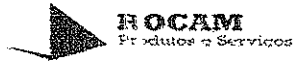

mail – rocamservicos2010@gmail.com

ORÇAMENTO PARA: EM HÉLCIO CHAMBARELLI

QTDE	PRODUTOS	VALOR UNIT.	VALOR TOTAL
100	CARTOLINA	R\$ 1,20	R\$ 120,00
1	PAPEL A4 C/ 5000	R\$ 265,00	R\$ 265,00
Total Geral			R\$ 385,00

Em 05 de Dezembro

Válido por 3 meses



FUTURO TECNOLOGIA E SERVIÇOS

Rua João Fernandes Neto, 1163- CEP 26130-050.

Centro - Belford Roxo - RJ - CNPJ - 10.668.547/0001-13

EMITIDO EM DEZEMBRO DE 2019 - VAL: MAÇO DE 2020

CONFORME SOLICITADO SEGUE ORÇAMENTO

PARA EM HELCIO CHAMBARELLI

100	Carolina	R\$	1,50	R\$	150,00
1	Papel a4 caixa	R\$	280,00	R\$	280,00
TOTAL		R\$	430,00		

GRATOS,

BAZAR TERREMOTO

07.634.018/0001-94

S.

Continho da Silva Papelaria e Bazar Rua São José de Calazans, 22 Posse, Nova Iguaçu, RJ CEP
26020090

ORÇAMENTO PARA: EM VEREADOR HELCIO CHAMBARELLI

QTDE	PRODUTOS/SERVIÇOS	UNIT	VALOR TOTAL
1	Caixa de Papwl A4	R\$ 285,00	R\$ 285,00
100	Cartolina	R\$ 1,50	R\$ 150,00
0		R\$ -	R\$ -
0		R\$ -	R\$ -
0		R\$ -	R\$ -
0		R\$ -	R\$ -
0		R\$ -	R\$ -
0		R\$ -	R\$ -
0		R\$ -	R\$ 435,00

Emitido em: 05/12/19

Validade 90 dias

2020/011670

200068

L



BARROS ASSESSOR
COMERCIO E SERVIÇOS EM GERAL

EDNALDO BARROS DE OLIVEIRA 03337799752
Rua Jequitinhonha, 39 casa 02 – Bairro Banco de Areia.
CNPJ: 18.147.230/0001-43 - Inscrição Estadual: isento

A

APM DA EM VEREADOR HELCIO CHAMBARELLI

Rio de Janeiro

12/12/2019

Ref: Proposta de Preço

Item	Quant	Especificação	R\$ Unit.	R\$ Total
1	14	LAMPADA ELETRONICA 127V / 59 WATTS	R\$ 67,40	R\$ 943,60
2	1	ROLO ESPUMA WORK	R\$ 5,49	R\$ 5,49
3	1	TINTA ESMALTE 39 DEL REY AZUL	R\$ 29,08	R\$ 29,08
4				R\$ -
5				R\$ -
6				R\$ -
7				R\$ -
8				R\$ -
9				R\$ -
10				R\$ -
11				R\$ -
12				R\$ -
13				R\$ -
14				R\$ -
15				R\$ -
16				R\$ -
17				R\$ -
18				R\$ -
19				R\$ -
20				R\$ -
21				R\$ -
22				R\$ -
23				R\$ -
24				R\$ -
25				R\$ -
26				R\$ -

Total geral

R\$ 978,17

PROPOSTA VALIDA 10 DIAS

EDNALDO BARROS DE OLIVEIRA 03337799752

LOM & TOM LTDA

CNPJ: 07.549.479/0001-69

AV. VENEZUELA, 03, SALA 709
SAUDE - RIO DE JANEIRO - RJ
CEP 20061-310

Telefone: 21 - 2263 4079
Email: contato@tomtombrinquedos.com.br

Rio de Janeiro, 12 de Dezembro de 2019

A
APM DA EM VEREADOR HELCIO
CHAMBARELLI

Vimos por meio desta, apresentar nossa proposta de preços:

Produto	Quant	Preç Unt.	Preç Total
ROLO ESPUMA WORK	1	R\$ 5,71	R\$ 5,71
LAMPADA ELETRONICA 127V / 59 WATTS	14	R\$ 70,10	R\$ 981,40
TINTA ESMALTE 39 DEL REY AZUL	1	R\$ 30,24	R\$ 30,24
0	0	R\$ -	R\$ 0,00
0	0	R\$ -	R\$ 0,00
0	0	R\$ -	R\$ 0,00
0	0	R\$ -	R\$ 0,00
0	0	R\$ -	R\$ 0,00
0	0	R\$ -	R\$ 0,00
0	0	R\$ -	R\$ 0,00
0	0	R\$ -	R\$ 0,00
0	0	R\$ -	R\$ 0,00
0	0	R\$ -	R\$ 0,00
0	0	R\$ -	R\$ 0,00
0	0	R\$ -	R\$ 0,00
0	0	R\$ -	R\$ 0,00
0	0	R\$ -	R\$ 0,00
0	0	R\$ -	R\$ 0,00
0	0	R\$ -	R\$ 0,00
0	0	R\$ -	R\$ 0,00
0	0	R\$ -	R\$ 0,00
0	0	R\$ -	R\$ 0,00
0	0	R\$ -	R\$ 0,00
0	0	R\$ -	R\$ 0,00
0	0	R\$ -	R\$ 0,00
0	0	R\$ -	R\$ 0,00
0	0	R\$ -	R\$ 0,00
0	0	R\$ -	R\$ 0,00
0	0	R\$ -	R\$ 0,00
0	0	R\$ -	R\$ 0,00
0	0	R\$ -	R\$ 0,00
0	0	R\$ -	R\$ 0,00
Total.....		R\$ 1.017,35	

Sem mais para o momento

LOM E TOM BRINQUEDOS

L

ALEXANDRE JOSE DE LIRA

AJL COMERCIO .E SERVIÇOS

CNPJ 13551844/0001-72
 I.E. ISENTA
 TRAV CELEDINO CARNEIRO, N-50º - CHATUBA
 Cep 26583-180 Rio de Janeiro - MESQUITA
 Tel: (21) 37657275 / (21) 98518-9934
 alexandreagape1@hotmail.com

A

Rio de Janeiro 12 de Dezembro de 2019

APM DA EM VEREADOR HELCIO CHAMARELLI

Proposta de Preços

Mercadorias Orçadas	Quant	Unitário	Total
TINTA ESMALTE 39 DEL REY AZUL	1	R\$ 31,99	R\$ 31,99
ROLO ESPUMA WORK	1	R\$ 6,04	R\$ 6,04
LAMPADA ELETRONICA 127V / 59 WATTS	14	R\$ 74,14	R\$ 1.037,96
0	0	R\$ -	R\$ -
0	0	R\$ -	R\$ -
0	0	R\$ -	R\$ -
0	0	R\$ -	R\$ -
0	0	R\$ -	R\$ -
0	0	R\$ -	R\$ -
0	0	R\$ -	R\$ -
0	0	R\$ -	R\$ -
0	0	R\$ -	R\$ -
0	0	R\$ -	R\$ -
0	0	R\$ -	R\$ -
0	0	R\$ -	R\$ -
0	0	R\$ -	R\$ -
0	0	R\$ -	R\$ -
0	0	R\$ -	R\$ -
0	0	R\$ -	R\$ -
0	0	R\$ -	R\$ -

Total dos Produtos

R\$ 1.075,99

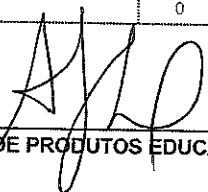
 AJL COMERCIO DE PRODUTOS EDUCACIONAIS E SERVIÇOS

NF nº 24042 / 19/01/19

2020/011670

000071

lw

VISA
 CIELO
 VISA ELECTRON
 409869-7729
 1ª VIA-CLIENTE AUT=268285
 DOC=024642 24/01/19 15.05 ONL-C
 VENDA A DEBITO
 VALOR: 2.365,64

(CUPOM FISCAL: 316465)
 (NSU D-TEF: 024642)

VISA
 CIELO
 VISA ELECTRON
 409869-7729
 1ª VIA-CLIENTE AUT=268285
 DOC=024642 24/01/19 15.05 ONL-C
 VENDA A DEBITO
 VALOR: 2.365,64

(CUPOM FISCAL: 316465)
 (NSU D-TEF: 024642)

2020/011670

000072
let

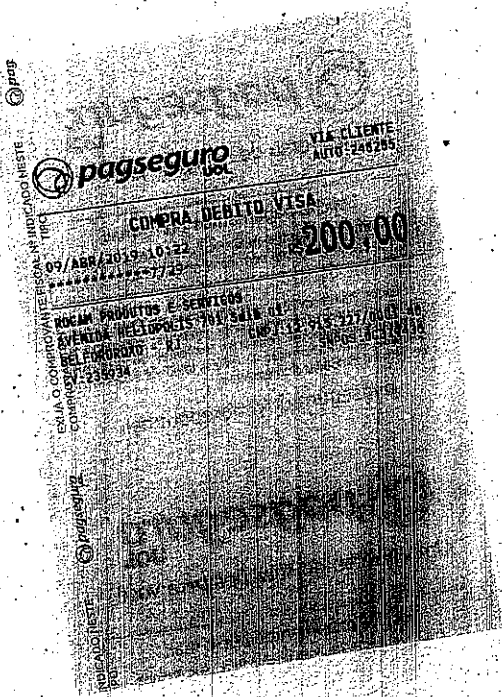

 VIA CLIENTE
 AUTO: 246265
COMPRA DEBITO VISA
 09/ABR/2019 10:22
 *****7729
R\$ 200,00
 ROCAM PRODUTOS E SERVICOS
 AVENIDA HELIOPOLIS 701 Sala 01
 BELFORDORO - RJ
 CNPJ: 12.915.227/0001-46
 SNPOS: 6C379436
 INFORMAÇÕES: 0800-7093934

*Recebemos quantia acima
em 09/04/2019*

[Handwritten signature]

2020/011670-000073

lw

EXA
CCM

cielo

MENTO FISCAL DE INDICADO NESTE
TIPO.
E. Nº:

cielo

NASHUA COMERCIO E SERV
CNPJ: 33.908.992/0001-09
NOVA IGUAÇU RJ

DEBITO A VISTA

*****7729
DOC: 413806

27/11/19 • 11:50
VIA CLIENTE

410,00

VISA
POS: 00607270

WWW.CI
ELO.COM.BR

WWW.CI
ELO.COM.BR

WWW.CI
ELO.COM.BR

2020/011670 000074

lw



PagSeguro

VIA CLIENTE

AUTO:270808

COMPRA DEBITO VISA

29/NOV/2019 11:08

R\$ 1.521,00

*****7729

RODRIGO BARRETO BORNELLAS

AVENIDA HELIOPOLIS 701 Sala 01

BELFORDORO - RJ

CNPJ:12.915.227/0001-48

CV:80371

SNPOS:6C379436

2020/011670

000075

Lo



PagSeguro

VIA CLIENTE

AUTO:298518

COMPRA DEBITO VISA

05/DEZ/2019 11:30

*****7729

RS 906,00

RODRIGO BARRETO DORNELLAS

AVENIDA HELIOPOLIS 701 Sala 01

BELFORDROXO - RJ

CV:414168

CNPJ:12.915.227/0001-46

SNPOS:6C379436



PagSeguro

VIA CLIENTE

AUTO:298518

COMPRA DEBITO VISA

05/DEZ/2019 11:30

*****7729

RS 906,00

RODRIGO BARRETO DORNELLAS

AVENIDA HELIOPOLIS 701 Sala 01

BELFORDROXO - RJ

CV:414168

CNPJ:12.915.227/0001-46

SNPOS:6C379436

2020 / 011670

000076

Jo



PagSeguro

VIA CLIENTE
AUTO:298688

COMPRA DEBITO VISA

05/DEZ/2019 11:31

RS 385,00

RODRIGO BARRETO DORNELLAS
AVENIDA HELIOPOLIS 701 Sala 01
BELFORDORO - RJ CNPJ:12.915.227/0001-46
CV:863454 SAPOS:6C37943B



PagSeguro

VIA CLIENTE
AUTO:298688

COMPRA DEBITO VISA

05/DEZ/2019 11:31

RS 385,00

RODRIGO BARRETO DORNELLAS
AVENIDA HELIOPOLIS 701 Sala 01
BELFORDORO - RJ CNPJ:12.915.227/0001-46
CV:863454 SAPOS:6C37943B

Comprovante da transação

2020 / 011670

000077

do

VISA ELECTRON - VENDA CARTÃO DE DÉBITO

EDNALDO BARROS DE OLIVEIRA CPF/CNPJ: 033.***.***-**

MESQUITA - RJ

DEBITO

Cartão: 409869*****7729

Data: 16/12/2019 15:28:47

Total: R\$ 978,17

NSU Autorizador: 281421

Nº Parcelas: 1

NSU PagSeguro: 935018607297

Número de série: 5A329329

Código de venda: 607297

CV: 607297

ARQC: F78F89E8CE715AE2

AID: A0000000032010

AUTORIZADO MEDIANTE SENHA PESSOAL



ESTADO DO RIO DE JANEIRO
PREFEITURA DA CIDADE DE NOVA IGUAÇU
SECRETARIA MUNICIPAL DE EDUCAÇÃO

OFÍCIO Nº. 13 /E.M. VEREADOR HELCIO CHAMBARELLI/2020
Nova Iguaçu, 22 de Janeiro de 2020.

ASSUNTO: PESQUISA DE PREÇOS.

A.P.M. DA ESCOLA MUNICIPAL VEREADOR HELCIO CHAMBARELLI.

CIDADE: NOVA IGUAÇU / RJ

Senhora Secretária,

Vimos através deste, justificar que não foram efetuadas as pesquisas de preços impressas referente a compra na PARCO PAPELARIA, devido ao fato de se tratar de uma loja varejista, com isso termos pesquisado de forma direta na cidade, o que ocasionou uma economia considerável na verba da unidade.

Na oportunidade apresentamos nossos cumprimentos.

Atenciosamente,

LUCIANA DE OLIVEIRA ALVES DA SILVA

Diretora Geral

Luciana de O. A. Silva
Diretora Geral
Mat. 11/683655-5 - PCNI

A.
Sra. Maria Virgínia de Andrade Rocha
Secretária Municipal de Educação de Nova Iguaçu



do

PARECER DO CONSELHO FISCAL

Conselho Fiscal aprovado em Assembléia Geral de
05 / 08 / 19, conforme lavrado em Livro Ata
à folhas nº 06.

A.P.M. do (a)

ESCOLA MUNICIPAL VEREADOR HÉLCIO CHAMBARELLI

Município

NOVA IGUAÇU

A presente Prestação de contas foi submetida à
consideração da Assembléia Geral Ordinária do dia 16 / 12 / 2019. Sendo
analisada e aprovada pelos Membros do Conselho Fiscal.

Nova Iguaçu, 16 / 12 / 2019.

Assinaturas dos Membros do Conselho Fiscal

<u>Martina de Oliveira Silva</u> Nome Legível	<u>Martina de Oliveira Silva</u> Assinatura	<u>Professora</u> cargo ou Situação	<u>10/682279-5</u> Mat. ou RG
<u>Margarite Miranda dos Santos</u> Nome Legível	<u>Margarite Miranda dos Santos</u> Assinatura	<u>Professora</u> cargo ou Situação	<u>10/697006-5</u> Mat. ou RG
<u>Sulcinea de Lourdes Benedito</u> Nome Legível	<u>Sulcinea Benedito</u> Assinatura	<u>Professora</u> cargo ou Situação	<u>10/691296-8</u> Mat. ou RG
<u>Juliano de Oliveira Alves</u> Nome Legível	<u>Juliano de Oliveira Alves</u> Assinatura	<u>Professora</u> cargo ou Situação	<u>10/709655-5</u> Mat. ou RG
<u>Ana Paula Santos Baiha</u> Nome Legível	<u>Ana Paula Santos Baiha</u> Assinatura	<u>Professora</u> cargo ou Situação	<u>10/691497-2</u> Mat. ou RG
<u>Mônica Conceição Real Pereira</u> Nome Legível	<u>Mônica B. Real Pereira</u> Assinatura	<u>Professora</u> cargo ou Situação	<u>10/683343-8</u> Mat. ou RG

PARECER DO CONSELHO FISCAL

Nós membros do Conselho Fiscal da APM E.M. Vereador Hécio Chambarelli, ao analisar a prestação de contas do PDDE 2019, recomendamos a aprovação das contas apresentadas.

Nova Iguaçu, 16 de Dezembro de 2019.

JP Bailha
Conselheiro Fiscal

Margarite M. S. Ferreira
Conselheiro Fiscal

Dulcinea Benavides
Conselheiro Fiscal

Conselheiro Fiscal

Marlene
Presidente do Conselho Fiscal

Ata da Reunião Ordinária da Diretoria Executiva e Conselho Fiscal da APM da Escola Municipal Vereador Hércio Chambarelli para Prestação de Contas da Verba do PDDE/2019 – Realizada em 16/12/2019.

Aos dezesseis dias do mês de Dezembro de dois mil e dezenove, na sala dos professores às 13:00 horas realizou-se reunião extraordinária da APM da ESCOLA MUNICIPAL VEREADOR HÉLCIO CHAMBARELLI com membros da Diretoria Executiva e do Conselho Fiscal. Aberta a sessão em única convocação pela Sr^a Luciana de Oliveira Alves da Silva, Presidente da Diretoria Executiva e verificada a existência de número legal de membros presentes passou a leitura da ordem do dia: A) apresentação ao conselho Fiscal da prestação de contas da verba PDDE – Manutenção Escolar (2ª Parcela) e PDDE – PMALFA. Dando atendimento ao item A da ordem do dia, a Senhora Presidente da Diretoria Executiva solicitou ao Conselho Fiscal que se reunisse para exame dos extratos, comprovantes de Despesas, orçamentos e demais documentos referentes à verba do PDDE, e emissão de parecer e para tal convidou a Tesoureira, Senhora Mayara Dalmas Ferreira para apresentar àquele Conselho os documentos correspondentes referentes aos recursos depositados. Após cuidadoso exame, o Conselho Fiscal considerou os documentos apresentados na data de 16/12/2019 em ordem e em condições de Aprovação. RECOMENDANDO SUA APROVAÇÃO. Foi recebido o valor de R\$ 4530,00 em 26/09/2019, referente ao Programa PDDE – Manutenção Escolar (2ª Parcela) e R\$ 2907,00 em 21/08/2019 Referente ao Programa PDDE – PMALFA. Esgotado os assuntos, o Senhor Presidente da Diretoria Executiva ofereceu a palavra a quem desejasse fazer uso e não havendo manifestação agradeceu a presença de todos e considerou encerrada a reunião da qual eu Cristiane Maria Massena Gomes na qualidade de Secretária da Diretoria Executiva, lavrei a presente ata, que vai por mim assinada e pelos demais membros presentes. Nova Iguaçu, 16/12/2019.

Diretoria Executiva		
Presidente	Luciana de O. A. Silva	Luciana
Vice-Presidente	Elisângela T. Schlimberg	Elisângela T. Schlimberg
Secretário	Cristiane Maria M. Gomes	Cristiane M. Massena Gomes
Tesoureira	Mayara Dalmas Ferreira	Mayara Dalmas Ferreira
Conselho Fiscal		
Presidente	Marlene de Oliveira Silva	Marlene de Oliveira
1º Conselheiro	Margarete M. dos Santos Miranda	Margarete M. B. Ferreira
2º Conselheiro		
Suplente	Ana Paula Baimha	Ana Paula Baimha
Suplente	Dulcineia de Bourdes Benevides	Dulcineia Benevides
Conselho Deliberativo		
Presidente	Luciana de O. A. Silva	Luciana
Secretário	Cristiane Maria M. Gomes	Cristiane
Membro	Monica B. da C. Correa dos Santos	Monica B. da C. Corrêa
Membro	Rodrigo Ramos de Souza	Rodrigo Ramos de Souza
Membro	Elizete Fernandes da Silva	Elizete da Silva

6

Aos quatro dias do mês de Novembro do ano de dois mil e dezenove, reuniram-se os membros da Associação de Pais e Professores da Escola Municipal Vereador Hécio Chambarelli, com o objetivo de definir os materiais, bens ou serviços que serão contratados para a correta aplicação dos recursos do Programa Dinheiro Direto na Escola (PDDE/2019) e do Programa Mais Alfabetização (2019) e Educação Conectada (2018). A Sra. Diretor (a) Luciana de Oliveira Alves da Silva informou que neste Ano de 2019 a APM recebeu apenas a segunda parcela dos recursos e que o Recurso PDDE Conectada foi recebido em 2018 e reprogramado para 2019. Também informou que a parcela destinada ao pagamento de Assistente do Programa Mais Alfabetização será reprogramada para 2020. Apresentou a lista do que está faltando na escola e de sugestões para investir os recursos do PDDE: Compra dos suprimentos de Informática conforme Plano de Atendimento do Educação Conectada; Execução do Serviço de Cabeamento; Compra de material para a produção de provas do Programa Mais Alfabetização . Os demais membros da APP julgaram as necessidades e acrescentaram: Compra de material de expediente (Papel A4, Papel cartão, Papel crepon, Pasta Catálogo, Pasta suspensa); Aquisição de uma caixa de som para ser utilizada em nossos projetos e festividades. Lâmpadas eletrônicas e suprimentos para a máquina de Xerox .Após analisar as necessidades apresentadas e discutidas por todos, os membros da APM decidiram aplicar os recursos de CUSTEIO do PDDE/2019 e aplicar os recursos de CAPITAL conforme sugerido acima .A fim de garantir a transparência nas ações desta associação de pais e professores estamos afixando no mural da escola esta ata, em atendimento à Resolução 09 do Fundo Nacional de Desenvolvimento da Educação. Nada mais havendo a tratar, lavro esta ata que segue assinada por todos os membros presentes a esta reunião:

Diretoria Executiva		
Presidente:	Luciana de O. A. Silva	Luciana
Vice-Presidente	Elisângela F. Schilimberg	Elisângela F. Schilimberg
Secretário	Christiane Maria M. Gomes	Christiane M. Cassena Gomes
Tesoureiro	Mayara Dalmas Ferreira	Mayara Dalmas Ferreira

Conselho Fiscal		
Presidente	Marlene de Oliveira Silva	Marlene de Oliveira
1º Conselheiro	Margarete M. dos Santos Miranda	Margarete M. S. Ferreira
2º Conselheiro		
Suplente	Ana Paula Bainha	APBainha
Suplente	Dulcinea de Lourdes Benavides	Dulcinea Benavides

Conselho Deliberativo		
Presidente:	Luciana de O. A. Silva	Luciana
Secretário	Christiane Maria M. Gomes	Christiane
Membro	Monica B. da R. Correa dos Santos	Monica B. da R. Correa
Membro	Rodrigo Ramos de Souza	Rodrigo Ramos de Souza
Membro	Elizete Fernandes da Silva	Elizete S. da Silva



ESTADO DO RIO DE JANEIRO
PREFEITURA DA CIDADE DE NOVA IGUAÇU
SECRETARIA MUNICIPAL DE EDUCAÇÃO

84
a

OFÍCIO Nº. 05 /E.M.VEREADOR HELCIO CHAMBARELLI/2020

Nova Iguaçu, 22 de Janeiro de 2020.

ASSUNTO: PRESTAÇÃO DE CONTAS DE RECURSOS DO PDDE / FNDE.

A.P.M. DA ESCOLA MUNICIPAL VEREADOR HELCIO CHAMBARELLI

CIDADE: NOVA IGUAÇU / RJ

Apresentamos a V. Exa., devidamente relacionados os comprovantes das despesas efetuadas por conta de recebimento do recurso, no valor de R\$ 7.757,32 (Sete mil, setecentos e cinquenta e sete reais, trinta e dois centavos) recebido e movimentado na conta bancária nº. 99.340-9 aberta no **Banco do Brasil (BB)** Agência 081-7.

Instruem a presente Prestação de Contas os seguintes documentos:

1. Ofício Inicial;
2. REX;
3. Demonstrativo da Execução da Receita e da Despesa e de Pagamentos Efetuados;
4. Relação de Bens Adquiridos;
5. Planilha de Consolidação de Pesquisa de Preços;
6. Termo de Doação;
7. Conciliação Bancária;
8. Extratos Bancários da Conta Corrente, Conta Poupança e Aplicação de Janeiro/2019 a Dezembro/2019;
09. Notas Fiscais;
10. Orçamentos;
11. Comprovantes de Débito;
12. Justificativa;
13. Cópia da Ata;
14. Parecer do Conselho Fiscal Original.

Na oportunidade apresentamos nossos cumprimentos.
Respeitosamente,

LUCIANA DE OLIVEIRA ALVES DA SILVA
Diretora Geral

Luciana de O. A. Silva
Diretora Geral
Mat.: 11/623655-5 - PCNI

A.
Sra. Maria Virgínia de Andrade Rocha
Secretário Municipal de Educação de Nova Iguaçu