



Chave de Acesso	Número NF-e	Versão
33-2203-33.908.992/0001-09-55-001-000.000.533-143.944.603-2	533	4.00

Dados da NF-e

Modelo	Série	Número	Data de Emissão	Data/Hora de Saída ou da Entrada	Valor Total da Nota Fiscal
55	1	533	07/03/2022 12:55:09-03:00	07/03/2022 12:58:14-03:00	500,00

Emitente

CNPJ	Nome / Razão Social	Inscrição Estadual	UF
33.908.992/0001-09	NASHUA COMÉRCIO E SERVIÇOS LTDA	11485421	RJ

Destinatário

CNPJ	Nome / Razão Social	Inscrição Estadual	UF
01.944.574/0001-80	APM EM VEREADOR HELCIO CHAMBARELLI		RJ
Destino da operação	Consumidor final	Presença do Comprador	
1 - Operação Interna	0 - Normal	9 - Operação não presencial (outros)	

Emissão

Processo	Versão do Processo	Tipo de Emissão	Finalidade
0 - com aplicativo do Contribuinte	6,1347,SVC	1 - Normal	1 - Normal
Natureza da Operação	Tipo da Operação	Forma de Pagamento	Digest Value da NF-e
VENDA DE MERCADORIA DENTRO DO ESTADO	1 - Saída		umItVQIAuwFAF4NG4IsLuUizUXQ=

Situação Atual: AUTORIZADA (Ambiente de autorização: produção)

Eventos da NF-e	Protocolo	Data Autorização	Data inclusão AN
Autorização de Uso	333220043391391	07/03/2022 às 13:00:35-03:00	07/03/2022 às 13:01:46



Chave de Acesso	Número NF-e	Versão
33-2204-17.188.620/0001-07-55-001-000.000.204-109.495.236-2	204	4.00

Dados da NF-e

Modelo	Série	Número	Data de Emissão	Data/Hora de Saída ou da Entrada	Valor Total da Nota Fiscal
55	1	204	07/04/2022 10:33:00-03:00	07/04/2022 10:33:00-03:00	1.302,00

Emitente

CNPJ	Nome / Razão Social	Inscrição Estadual	UF
17.188.620/0001-07	SOLUCOES COMERCIO VAREGISTA LTDA	86721180	RJ

Destinatário

CNPJ	Nome / Razão Social	Inscrição Estadual	UF
29.138.278/0001-01	E.M. VEREADOR HELCIO CHAMBARELLI		RJ
Destino da operação	Consumidor final	Presença do Comprador	
1 - Operação Interna	1 - Consumidor final	1 - Operação presencial	

Emissão

Processo	Versão do Processo	Tipo de Emissão	Finalidade
0 - com aplicativo do Contribuinte	f-2020	1 - Normal	1 - Normal
Natureza da Operação	Tipo da Operação	Forma de Pagamento	Digest Value da NF-e
Venda a prazo	1 - Saída		geyNVBpXaOqzj9OwDG41QKaWGDc=

Situação Atual: AUTORIZADA (Ambiente de autorização: produção)

Eventos da NF-e	Protocolo	Data Autorização	Data Inclusão AN
Autorização de Uso	333220065902346	07/04/2022 às 10:38:22-03:00	07/04/2022 às 10:39:33



Chave de Acesso	Número NF-e	Versão
33-2207-05.214.053/0021-72-55-001-000.059.147-142.390.497-8	59147	4.00

Dados da NF-e

Modelo	Série	Número	Data de Emissão	Data/Hora de Saída ou da Entrada	Valor Total da Nota Fiscal
55	1	59147	30/07/2022 11:59:48-03:00	30/07/2022 11:59:48-03:00	1.648,90

Emitente

CNPJ	Nome / Razão Social	Inscrição Estadual	UF
05.214.053/0021-72	PARCO COMERCIO E SERVICOS LTDA	87201945	RJ

Destinatário

CNPJ	Nome / Razão Social	Inscrição Estadual	UF
01.944.574/0001-80	APM EM VER HEL CHAMBARELLI		RJ
Destino da operação	Consumidor final	Presença do Comprador	
1 - Operação Interna	1 - Consumidor final	1 - Operação presencial	

Emissão

Processo	Versão do Processo	Tipo de Emissão	Finalidade
0 - com aplicativo do Contribuinte	NDDigital NFe 4.8.5	1 - Normal	1 - Normal
Natureza da Operação	Tipo da Operação	Forma de Pagamento	Digest Value da NF-e
VENDAS DE MERCADORIA	1 - Saída		5nUn9RX122aVG5gZVukFJo2M858=

Situação Atual: AUTORIZADA (Ambiente de autorização: produção)

Eventos da NF-e	Protocolo	Data Autorização	Data Inclusão AN
Autorização de Uso	333220146522466	30/07/2022 às 12:00:15-03:00	30/07/2022 às 12:01:26

Chave de Acesso	33-2210-17.188.620/0001-07-55-001-000.000.257-131.384.391-4
Número NF-e	257
Versão	4.00

Dados da NF-e

Modelo	55	Série	1	Número	257	Data de Emissão	07/10/2022 13:30:00-03:00	Data/Hora de Saída ou da Entrada	07/10/2022 13:30:00-03:00	Valor Total da Nota Fiscal	697,50
--------	----	-------	---	--------	-----	-----------------	---------------------------	----------------------------------	---------------------------	----------------------------	--------

Emitente

CNPJ	17.188.620/0001-07	Nome / Razão Social	SOLUCOES COMERCIO VAREGISTA LTDA	Inscrição Estadual	86721180	UF	RJ
------	--------------------	---------------------	----------------------------------	--------------------	----------	----	----

Destinatário

CNPJ	29.138.278/0001-01	Nome / Razão Social	E.M. VEREADOR HELCIO CHAMBARRELLI	Inscrição Estadual		UF	RJ
Destino da operação	Consumidor final	Consumidor final	Presença do Comprador	1 - Operação presencial			

Emissão

Processo	0 - com aplicativo do Contribuinte	1 - Normal	1 - Normal	1 - Normal	Finalidade	
Versão do Processo	f-2020	1 - Normal	1 - Normal	1 - Normal		
Tipo da Operação	1 - Saída					
Natureza da Operação		Forma de Pagamento	Digest Value da NF-e	CYNV3XWDTMWCBAE4LMDAKA=		

Situação Atual: AUTORIZADA (Ambiente de autorização: produção)

Eventos da NF-e	Protocolo	Data Autorização	Data Inclusão AN
Autorização de Uso	333220196540327	07/10/2022 as 13:32:16-03:00	07/10/2022 as 13:33:27



Nova Iguaçu, 07 de Fevereiro de 2022.

À
APM E.M Vereador Helcio Chambarelli
Att.: Dir.^a Luciana

Proposta Orçamentária

Conforme procedimento de nossa empresa, segue abaixo, proposta de serviço para vossa escola:

Descrição:	Quant.	Valor Unit.	Valor Total
Serv. Recarga Xerox 3210	02	R\$ 125,00	R\$ 250,00
Total:			R\$ 250,00

- Entrega Imediata
- Forma de pagamento: à vista
- Validade da proposta: 30 dias

33.908.992/0001-09

NASHUA COMÉRCIO E SERVIÇO
LTDA.RUA NUNO, 309 - CEP 26.263 260
OURO VERDE NOVA IGUAÇU RJ

Atenciosamente;

Mário José - Comercial.

000049

2023/006105--

3

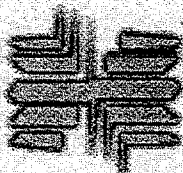

O NOSSO NEGÓCIO É CÓPIA



Data: 22/01/2022

Escola Municipal V. Helcio Chambarelli

Para: Luciana

Proposta

Segue orçamento de serviço para escola do senhor (a) diretor (a):

Recarga 3210

02 R\$ 132,00

R\$ 264,00

08.151.857/0001-14

RC Barra Rio Comércio e Serviços
de Máquinas Copiadoras Ltda.

RUA LEOPOLDO, Nº 493 LOJA
ANDARAÍ CEP 20.541-172

RIO DE JANEIRO RJ

> Total: R\$ 264,00

Att:
Come

RC Barra Rio Comércio e Serviços de Máquinas Copiadoras Ltda.
Rua Leopoldo, 493 Lj. - Andaraí - RJ - CEP: 20.541-170
Telefax.: (21) 2572-3900
CNPJ: 08.151.857/0001-14

2023/006105--

000050
W

EUROCOPY

Comércio de Suprimentos Para Copiadora Ltda

Rio de Janeiro, 20 de Janeiro de 2022.

Escola M. Helcio Chambarelli
A/C: Sr^a Luciana

Conforme solicitado, segue orçamento:

<u>DESCRIÇÃO:</u>	<u>QUANT.:</u>	<u>VALOR UNIT.:</u>	<u>VALOR TOTAL:</u>
Recarga copiadora xerox 3210	02	R\$ 139,00	R\$ 278,00

TOTAL : R\$ 278,00

07.881.599/0001-69

EUROCOPY - COMERCIO DE
SUPRIMENTOS PARA COPIADORA LTDA.

Rua França Júnior, 118
Engenho do Porto - CEP: 25.015-055

DUQUE DE CAXIAS - RJ

Marcos Frazão - Comercial

Endereço: Rua França Júnior, 118 - Engenho do Porto - Duque de Caxias - RJ CEP: 25.015-05

Tel: 2662-5228 / 3071-2216

CNPJ: 07.881.599/0001-69

Nova Iguaçu, 03 de Março de 2022

A.P.M E.M. Helcio Chambareli
ATT : Diretora Luciana

Proposta Orçamentária

Conforme procedimento de nossa empresa, segue abaixo, proposta de venda para vossa escola:

Descrição:	Quant.	Valor Unit.	Valor Total
Toner Ricoh 1900	02	R\$ 250,00	R\$ 500,00
Total:			R\$ 500,00

- Entrega Imediata
- Forma de pagamento: à vista
- Validade da proposta: 30 dias

33.908.992/0001-09
NASHUA CO. S.A. - 1999
RUA NUNO, 309 - LOJA - OURO VERDE - NOVA IGUAÇU - RJ
CEP: 26263-260
Atenciosamente;
Mário José - Comercial.

Chada Comércio e Serviços Ltda.

2023/006105--

000052

Rio de Janeiro, 25 de Fevereiro de 2022.

E.M. Helcio Chambarelli
ATT:DIREÇÃO.Luciana

Proposta

Estamos enviando o valor solicitado:

Toner Ricoh 1900/1600	02	R\$ 275,00	R\$ 550,00
			R\$ 550,00

Validade da proposta : 30 dias
Forma de pagamento : `a vista
Entrega: à combinar

102.478.800/0001-48

CHADA COMÉRCIO E SERVIÇOS LTDA

Rua Silveira Martins, 110 - Loja D

Catete - CEP: 22.210-000

RIO DE JANEIRO - RJ

Vinicius Ligório

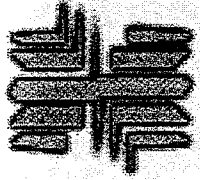

O NOSSO NEGÓCIO É CÓPIA



Data: 21/02/2022
Escola M. Chambarelli
Para: Sra. Diretora Luciana

Proposta

Segue orçamento de material para escola do senhor (a) diretor (a):

• Toner Ricoh Aficio 1900	02	R\$ 285,00	R\$ 570,00
------------------------------	----	------------	------------

➤ Total: R\$ 570,00

08.151.857/0001-14

Att.: RC Barra Rio Comércio e Serviços
Comercial. de Máquinas Copiadoras Ltda.
RUA LEOPOLDO, Nº 493 LOJA
ANDARAÍ - RJ 20.541-172
RJ

RC Barra Rio Comércio e Serviços de Máquinas Copiadoras Ltda.
Rua Leopoldo, 493 Lj. – Andaraí – RJ – CEP: 20.541-170
Telefax.: (21) 2572-3900
CNPJ: 08.151.857/0001-14

000054

2023/006105--

Soluções Comércio Varejista

Data:07/04/2022

Rua Geni Saraiva, 1436 - Cerâmica/ N.I

CEP: 26031-482

CNPJ:17.188.620/0001-07

Quanti.	Produto	Valor uni.	Valor Total
07	Livro Ata 100 Fls	20,00	140,00
03	Papel a4 c/500	240,00	720,00
10	Caixa Box Azul	14,00	140,00
06	Durex 50x50	6,00	36,00
70	Capa Para Diário	3,80	266,00

17.188.620/0001-07SOLUÇÕES COMÉRCIO VAREJISTA
LTD.AR. Angelo Gregório, 130 Sl .01
Comendador Soares - CEP: 26.230-320

NOVA IGUAÇU - RJ

BARROS E GUEDES PAPELARIA E BAZAR LTDA.

R. Frutuoso Rangel, 281
Centro - Nova Iguaçu - RJ
CEP: 26.210-310
Data:06/04/2022

Produto	Quantidade	Unidade	Total:
Livro Ata 100 Fls	07	22,00	154,00
Papel a4 c/500	03	247,00	741,00
Caixa Box Azul	10	15,00	150,00
Durex 50x50	06	6,20	37,20
Capa Para Diário	70	4,00	280,00

11.165.705/0001-85**BARROS E GUEDES PAPELARIA
E BAZAR LTDA.****RUA: FRUTUOSO RANGEL, Nº. 281 - LOJA
CENTRO - CEP. 26.210-310****NOVA IGUAÇU - RJ**

Gomes Luz Bazar LTDA. (Flavia Bazar)**End: R. Professora Rakel Rechuem****Vila Emil - Mesquita (26.580-190)****Data:05/04/22**

Quant	Descrição	Valor Unit.	Valor total
07	Livro Ata 100 Fls	23,00	161,00
03	Papel a4 c/500	250,00	750,00
10	Caixa Box Azul	15,50	155,00
06	Durex 50x50	6,50	39,00
70	Capa Para Diário	4,10	287,00

29.046.448/0001-28**I. GOMES LUZ BAZAR LTDA.****RUA: PROFESSOR RAKEL RECHUEM, Nº. 137****VILA EMIL - CEP. 26.580-190****MESQUITA - RJ -**

2023/006105--

000057

Soluções Comércio Varejista

Data:07/10/2022

Rua Geni Saraiva, 1436 - Cerâmica/ N.I

CEP: 26031-482

CNPJ:17.188.620/0001-07

Quanti.	Produto	Valor uni.	Valor Total
01	Caixa papel a4 c/ 500 fls	265,50	265,50
20	Papel officio c/100 chamequinho azul	8,00	160,00
20	Papel officio c/ 100 chamequinho rosa	8,00	160,00
14	Papel officio c/100 chamequinho amarelo	8,00	112,00

17.188.620/0001-07

SOLUÇÕES COMÉRCIO VAREJISTA
LTDA.

RUA: GENI SARAIVA, Nº. 1436

CERÂMICA CEP. 26.031-482

NOVA IGUAÇU - RJ

2023/006105-- 000058

Gomes Luz Bazar LTDA. (Flavia Bazar)

End: R. Professora Rakel Rechuem

Vila Emil - Mesquita (26.580-190)

Data:05/10/2022

Quant	Descrição	Valor Unit.	Valor total
01	Caixa papel a4 c/ 500 fls	275,00	275,00
20	Papel officio c/100 chamequinho azul	9,00	180,00
20	Papel officio c/ 100 chamequinho rosa	9,00	180,00
14	Papel officio c/100 chamequinho amarelo	9,00	126,00

29.046.448/0001-28
I. GOMES LUZ BAZAR LTDA.
RUA PROFESSORA RAKEL RECHUEM, N. 137
VILA EMIL - CEP. 26.580-190
MESQUITA - RJ -

2023/006105-- 000059

BARROS E GUEDES PAPELARIA E BAZAR LTDA.

R. Frutuoso Rangel, 281
Centro - Nova Iguaçu - RJ
CEP: 26.210-310

DATA: 06/10/2022

Produto	Quantidade	Unidade	Total:
Caixa papel a4 c/ 500 fls	1	270,00	270,00
Papel officio c/100 chamequinho azul	20	8,50	170,00
Papel officio c/ 100 chamequinho rosa	20	8,50	170,00
Papel officio c/100 chamequinho amarelo	14	8,50	119,00

11.165.705/0001-85

BARROS E GUEDES PAPELARIA
E BAZAR LTDA.

RUA: FRUTUOSO RANGEL, Nº. 281 - LOJA
CENTRO - CEP. 26.210-310

NOVA IGUAÇU - RJ

2023/006105--

000060

[Handwritten mark]

CAIXA DE N° INDICADO NESTLE
TIPO: **cielo**

cielo

10/02/22 * 15:22

VIA CLIENTE

NASHUA COMERCIO
CNPJ: 33.908.992/0001-09
NOVA IGUAÇU RJ

DEBITO A VISTA **250,00**

*****9552
DOC: 098351

VISA
POS: 00607270

2023/006105--

000061

13

rede
rede

VIA CLIENTE

NASHUA COMERCIO CNPJ:33.908.992/0001-09
R NUNO 309 NOVA IGUACU

TOTAL: R\$ 500,00

DEBITO A VISTA

VISA ELECTRON *****9552

08/03/22 - 10H42 (C)
Auto:226393 Tern:FC875454

rede

8899111

2023/006105--

000062

Handwritten mark

EXLAC COMPROVANTE Nº
COMPROVANTE Nº

Safrapay

VISA - VIA CLIENTE

PAPELARIA DO ARTUR
R. GENI SARAIVA 1436
CNPJ=17.188.620/0001-07
ESTAB=001124514
NOVA IGUAÇU (RJ)
TERM=10196340 DOC=313211

08/04/2022 10:08:58 ONL-C
CARTAO: *****9552

DEBITO A VISTA
VALOR: R\$1302.00

NSU=23044259949 AUT=258199
INAP82112111101

TE

EXLAC COMPROVANTE Nº
COMPROVANTE Nº

Safrapay

VISA - VIA CLIENTE

PAPELARIA DO ARTUR
R. GENI SARAIVA 1436
CNPJ=17.188.620/0001-07
ESTAB=001124514
NOVA IGUAÇU (RJ)
TERM=10196340 DOC=313211

08/04/2022 10:08:58 ONL-C
CARTAO: *****9552

DEBITO A VISTA
VALOR: R\$1302.00

NSU=23044259949 AUT=258199
INAP82112111101

TE

2023/006105--

000033

✓

REDE
 VISA ELECTRON C
 COMPROV: 254914115 VALOR: 1648,90
 ESTAB: 073936103 Cacula Nova Iguacu
 CNPJ/CPF: 05.214.053/0021-72
 CIDADE-UF: NOVA IGUAÇU-RJ
 30.07.22-11:59:09 TERM: PV067215/438226
 CARTAO: xxxxxxxxxxxx9552
 AUTORIZACAO: 241663
 ARQC: B204354BE8972FB7
 AID: A0000000032010
 TRANSAÇÃO AUTORIZADA MEDIANTE
 USO DE SENHA PESSOAL.

REDE
 VISA ELECTRON C
 COMPROV: 254914115 VALOR: 1648,90
 ESTAB: 073936103 Cacula Nova Iguacu
 CNPJ/CPF: 05.214.053/0021-72
 CIDADE-UF: NOVA IGUAÇU-RJ
 30.07.22-11:59:09 TERM: PV067215/438226
 CARTAO: xxxxxxxxxxxx9552
 AUTORIZACAO: 241663
 ARQC: B204354BE8972FB7
 AID: A0000000032010
 TRANSAÇÃO AUTORIZADA MEDIANTE
 USO DE SENHA PESSOAL.

(CUPOM FISCAL: 774034)
 (NSU D-TEF : 438226)

(CUPOM FISCAL: 774034)
 (NSU D-TEF : 438226)

2023/006105--

000064

Safrapay

VISA - VIA CLIENTE

PAPELARIA DO ARTUR
R GENI SARAIVA 1436
CNPJ=17.188.628/0001-07
ESTAB=091124514
NOVA IGUAÇU RJ
TERM=10220965 DOC=290349

10/10/2022 10:52:47 ONL-C
CARTÃO: *****9552

DEBITO A VISTA
VALOR: R\$697.50

NSU=23747719781 AUT=257582
PXS922112205021

Safrapay

VISA - VIA CLIENTE

PAPELARIA DO ARTUR
R GENI SARAIVA 1436
CNPJ=17.188.628/0001-07
ESTAB=091124514
NOVA IGUAÇU RJ
TERM=10220965 DOC=290349

10/10/2022 10:52:47 ONL-C
CARTÃO: *****9552

DEBITO A VISTA
VALOR: R\$697.50

NSU=23747719781 AUT=257582
PXS922112205021



ESTADO DO RIO DE JANEIRO
PREFEITURA DA CIDADE DE NOVA IGUAÇU
SECRETARIA MUNICIPAL DE EDUCAÇÃO

OFÍCIO Nº. 06 /E.M. VEREADOR HELCIO CHAMBARELLI/2023
Nova Iguaçu, 18 de Jan de 2023.

ASSUNTO: PESQUISAS DE PREÇOS.

A.P.M. DA ESCOLA MUNICIPAL VEREADOR HELCIO CHAMBARELLI.

CIDADE: NOVA IGUAÇU / RJ

Senhora Secretária,

Vimos através deste, justificar que não foram efetuadas as pesquisas de preços impressas dos itens adquiridos na nota de nº 59147, devido ao fato de termos pesquisado de forma direta no comércio varejista da cidade, conforme decisão da APM juntamente com o conselho escolar da unidade o que ocasionou uma economia considerável na verba da unidade.

Na oportunidade apresentamos nossos cumprimentos.

Atenciosamente,

LUCIANA DE OLIVEIRA ALVES DA SILVA
Diretora Geral

Luciana de O. A. Silva
Diretora Geral
11.250.005-1 - PCM

A.
Sra. Maria Virgínia de Andrade Rocha
Secretária Municipal de Educação de Nova Iguaçu



[Handwritten signature]

PARECER DO CONSELHO FISCAL

Conselho Fiscal aprovado em Assembléia Geral de
05 / 02 / 2021, conforme lavrado em Livro Ata
à folhas nº 02 à 07.

A.P.M. do (a)

ESCOLA MUNICIPAL VEREADOR HELCIO CHAMBARELLI

Município

NOVA IGUAÇU

A presente Prestação de contas foi submetida à
consideração da Assembléia Geral Ordinária do dia 15 / 12 / 2022. Sendo
analisada e aprovada pelos Membros do Conselho Fiscal.

Nova Iguaçu, 15 / 12 / 2022.

Assinaturas dos Membros do Conselho Fiscal

<u>Rose Noqueira da Silva Vieira R. Vieira</u> Nome Legível	<u>[Assinatura]</u> Assinatura	<u>P II</u> cargo ou Situação	<u>13/716.066-6</u> Mat. ou RG
<u>Mônica Conceição Real Pereira</u> Nome Legível	<u>[Assinatura]</u> Assinatura	<u>P II</u> cargo ou Situação	<u>10/683.343-8</u> Mat. ou RG
<u>Raquel Barrero Lopes</u> Nome Legível	<u>Raquel B. Lopes.</u> Assinatura	<u>P II</u> cargo ou Situação	<u>10/696.670-9</u> Mat. ou RG
<u>Dulcineia de Lourdes Benevides</u> Nome Legível	<u>Dulcineia</u> Assinatura	<u>P I</u> cargo ou Situação	<u>10/691.296-8</u> Mat. ou RG
<u>Margarite Miranda dos S. Ferreira</u> Nome Legível	<u>[Assinatura]</u> Assinatura	<u>P II</u> cargo ou Situação	<u>10/697.006-5</u> Mat. ou RG
<u>Marlene de Oliveira Silva</u> Nome Legível	<u>Marlene de O. Silva</u> Assinatura	<u>P II</u> cargo ou Situação	<u>10/682.279-5</u> Mat. ou RG

Ata da Reunião Extraordinária da APM da Escola Municipal Vereador Hécio Chambarelli para Aplicação de recursos de verba do PDDE/2022 – Realizada em 08/06/2022.

Aos oito dias do mês de junho de dois mil vinte e dois, às 14h00, aconteceu a reunião extraordinária da APM da ESCOLA MUNICIPAL VEREADOR HÉLCIO CHAMBARELLI, com membros da Diretoria Executiva e do Conselho Fiscal. A Sr.^a Luciana de Oliveira Alves da Silva, Presidente da Diretoria Executiva e verificada a existência de número legal de membros presentes, deu por aberto os trabalhos, dando as boas vindas a todos os presentes e passou a leitura da ordem do dia: A) Definir o uso e aplicação da verba PDDE -Educação Básica e demais recursos que por ventura forem liberados para U.E. Dando atendimento ao item A da ordem do dia, a Senhora Presidente da Diretoria Executiva apresentou a lista do que está faltando na escola e a necessidade de estar contratando o serviço de Internet para uso da escola. Também se verificou a contratação do Agente Voluntário do Programa Tempo de Aprender. Foi sugerido que se fizesse compra de material de expediente. Foi verificada a possibilidade de se estar repactuando saldo de verbas não utilizadas em decorrência do Ano dde Pandemia. Os membros presentes da APM julgaram as necessidades e deram parecer favorável. A fim de garantir a transparência nas ações desta Associação de Pais e mestres estamos disponibilizando uma cópia deste documento no e-mail dos membros. Nada mais havendo a tratar, deram-se por encerrados os trabalhos. Eu, Cristiane Maria Massena Gomes, Secretária, lavrei e assino a presente ata. Nova Iguaçu, 08/06/2022.

Diretoria Executiva		
Presidente	Luciana de Oliveira Alves da Silva	Luciana de Oliveira
Vice Presidente	Elizângela Teixeira Schilimburg	Elizângela T. Schilimburg
Secretário	Cristiane Maria Massena Gomes	Cristiane Maria Gomes
Tesoureiro	Maryara Dalmas Ferreira	Maryara Dalmas Ferreira
Conselho Fiscal		
Presidente	Marlene de Oliveira Silva	Marlene de Oliveira Silva
1º Conselheiro	Margarite Miranda dos S. Ferreira	Margarite M.S. Ferreira
2º Conselheiro	Raquel Barroso Lopes	Raquel B. Lopes
Suplente	Dulceiméia de Lourdes Benevides	Dulceiméia de L. Benevides
Suplente	Mônica Conceição Real Pereira	Mônica Conceição Real Pereira
Conselho Deliberativo		
Presidente	Luciana de Oliveira Alves da Silva	Luciana de Oliveira
Secretário	Cristiane Maria Massena Gomes	Cristiane M. Massena Gomes
Membro	Arnaldo Luiz Franca Filho	ARNALDO LUIZ F.
Membro		

Ata da Reunião Ordinária da Diretoria Executiva e Conselho Fiscal da APM da Escola Municipal Vereador Hécio Chambarelli para Prestação de Contas da Verba do PDDE/2022 – Realizada em 15/12/2022.

Realizou-se no dia quinze de dezembro de dois mil vinte e dois, às 10h00, a reunião extraordinária da APM da ESCOLA MUNICIPAL VEREADOR HÉLCIO CHAMBARELLI, com membros da Diretoria Executiva e do Conselho Fiscal. A Sr.^a Luciana de Oliveira Alves da Silva, Presidente da Diretoria Executiva anunciando a abertura dos trabalhos saudou a todos e, após proceder à verificação do quórum para instalação da reunião, deu por aberto os trabalhos, dando boas vindas aos presentes e passou a leitura da ordem do dia: A) apresentação ao conselho fiscal da prestação de contas da verba PDDE -.Dando atendimento ao item A da ordem do dia, a Senhora Presidente da Diretoria Executiva solicitou ao Conselho Fiscal que apreciassem para examinar extratos, comprovantes de Despesas, orçamentos e demais documentos referentes à verba do PDDE, e emissão de parecer e para tal convidou a tesoureira, Senhora Mayara Dalmas Ferreira para apresentar àquele Conselho os documentos correspondentes referentes aos recursos depositados. Após cuidadoso exame, o Conselho Fiscal considerou os documentos apresentados na data de 15/12/2022 em ordem e em condições de Aprovação. RECOMENDANDO SUA APROVAÇÃO. Esgotados os assuntos, o Senhor Presidente da Diretoria Executiva ofereceu a palavra a quem desejasse fazer uso e não havendo nenhuma manifestação, agradeceu a todos que participaram dessa reunião. Nada mais havendo a tratar, deram-se por encerrados os trabalhos. Eu, Cristiane Maria Massena Gomes, Secretária, lavrei e assino a presente ata. Nova Iguaçu, 15/12/2022.

Diretoria Executiva		
Presidente	Luciana de Oliveira Alves da Silva	Luciana de Oliveira
Vice Presidente	Elisângela Teixeira Schilimberg	Elisângela T. Schilimberg
Secretário	Cristiane Maria Massena Gomes	Cristiane M. Massena Gomes
Tesoureiro	Mayara Dalmas Ferreira	Mayara Dalmas Ferreira
Conselho Fiscal		
Presidente	Marlene de Oliveira Silva	Marlene de Oliveira Silva
1º Conselheiro	Marquete Miranda dos S. Ferreira	Marquete M.S. Ferreira
2º Conselheiro	Raquel Barros Lopes	Raquel B. Lopes
Suplente	Oulcineia de Moraes Benevides	Oulcineia de M. Benevides
Suplente	Mônica Conceição Real Pereira	Mônica Conceição Real Pereira
Conselho Deliberativo		
Presidente	Luciana de Oliveira Alves da Silva	Luciana de Oliveira
Secretário	Cristiane Maria Massena Gomes	Cristiane M. Massena Gomes
Membro	Arnaldo Luis Franca Filho	ARNALDO LUIS F.
Membro		

Ata da Assembléia Geral para definir as ações que integram o Plano de Trabalho da SEB/MEC para as UEXs, com recursos de Ações Integradas do PDDE, Programa Educação Conectada nos termos da Resolução nº 14 de 16 de setembro de 2021 que rege o programa de Repactuação de Recursos Financeiros disponíveis nas contas vinculadas ao Programa Dinheiro Direto na Escola.

Aos dez dias do mês de novembro do ano de dois mil e vinte e dois, às 10h00, reuniram-se professores, funcionários, orientadores pedagógicos e orientadores educacionais e demais membros da comunidade escolar da ESCOLA MUNICIPAL VEREADOR HÉLCIO CHAMBARELLI, para deliberar sobre as finalidades e as metas previstas do Plano de Trabalho, com recursos de ações agregadas do PDDE, do Programa Educação Conectada nos termos da Resolução nº 14 de 16 de setembro de 2021, que rege o Programa de Repactuação de Recursos Financeiros disponíveis nas contas vinculadas ao Programa Dinheiro Direto na Escola. Iniciamos a Assembléia com a leitura da Resolução nº 14 de 16 de setembro de 2021, para entendimento de todos os presentes foram esclarecidos os principais aspectos da Repactuação de Recursos Financeiros, Plano de Trabalho, Execução e Prestação de Contas. Em seguida foram discutidas as finalidades e as metas previstas no Plano de Trabalho dos recursos repactuados, assim definidas: do Programa PDDE-Educação Conectada foi reprogramado para 2021 o valor de R\$ 3328,00, destinados ao custeio. O valor terá como finalidade a reparação de conteúdos e melhoria no processo de Alfabetização, bem como desenvolver o hábito da leitura nos educandos no processo de ensino e aprendizagem. Tendo como metas previstas atingir o bem estar dos estudantes, proporcionando um ambiente adequado para que haja um bom desenvolvimento pedagógico no processo ensino aprendizagem. Foi esclarecido aos participantes o prazo para a realização das ações estabelecidas no Plano de Trabalho e para apresentação da Prestação de Contas dos recursos. Nada mais havendo a tratar, encerrou-se a reunião às onze horas e quinze minutos. Eu, Cristiane Maria Massena Gomes, secretária desta reunião assino a referida ata.

Diretoria Executiva		
Presidente	Luciana de Oliveira Alves da Silva	Luciana de Oliveira
Vice Presidente	Edisângela Teixeira Schilimberg	Edisângela Schilimberg
Secretário	Cristiane Maria Massena Gomes	Cristiane M. Massena Gomes
Tesoureiro	Maryara Dalmas Ferreira	Maryara Dalmas Ferreira
Conselho Fiscal		
Presidente	Martine de Oliveira Silva	Martine de Oliveira Silva
1º Conselheiro	Margarite Miranda dos S. Ferreira	Margarite M.S. Ferreira
2º Conselheiro	Raquel Barros Lopes	Raquel B. Lopes
Suplente	Dulcinea de Lourdes Benevides	Dulcinea de S. Benevides
Suplente	Mônica Conceição Deal Pereira	Mônica Conceição Deal Pereira
Conselho Deliberativo		
Presidente	Luciana de Oliveira Alves da Silva	Luciana de Oliveira
Secretário	Cristiane Maria Massena Gomes	Cristiane M. Massena Gomes
Membro	Arnaldo Luiz Franca Filho	ARNALDO Luiz F.
Membro		

2023/006/05



"ASSOCIAÇÃO DE PAIS E MESTRES DA ESCOLA MUNICIPAL VEREADOR HÉCIO CHAMBARELLI"

CNPJ:019.445.74 /0001-80

ATA DE ELEIÇÃO

Ata da Assembleia Geral Ordinária da Associação de Pais e Mestres da Escola Municipal Vereador Hécio Chambarelli, realizada às 14h00 do dia 05 do mês de AGOSTO de 2021, em primeira convocação, em sua sede na Rua da Saudade - S/nº - Nova América - Nova Iguaçu. A convocação se deu com base no Estatuto vigente e o quórum foi obedecido como se verificou com o comparecimento de número bastante de membros.

Foram eleitos para presidir os trabalhos o Sr. Luciana de Oliveira Alves da Silva e para secretariar o Sr. Cristiane Maria Massena

Dando início às deliberações, foi lida a pauta da reunião que é a seguinte:

- a) eleição da Diretoria (mandato 2021/2023);
- b) eleição do Conselho Fiscal (mandato 2021/2023);
- c) eleição do Conselho Deliberativo (mandato 2021/2023)

Inicialmente foi esclarecido que devido a pandemia do Covid-19 e com as determinações de segurança e distanciamento, não houve nova eleição dos dirigentes, que permaneceu a mesma: Diretora Geral Luciana de Oliveira Alves da Silva e Diretora Adjunta Elisângela Teixeira Schilimberg.

Prosseguindo com a pauta desta Assembléia, foi realizada a votação para (ELEIÇÃO DA DIRETORIA 2021/2023, mandato compreendido entre 05/08/2021 e 04/08/2023) e de acordo com a previsão estatutária, foi deliberada a eleição ficando tal órgão assim composto:

Presidente:

NOME: Luciana de Oliveira Alves da Silva

NACIONALIDADE: brasileira

ESTADO CIVIL: Casada

UNIÃO ESTÁVEL: () POSSUI (x) NÃO POSSUI

FILIAÇÃO: PAI: Raimundo Alves de Lima

MÃE: Maria da Penha de Oliveira Alves

PROFISSÃO: Professora

DATA DE NASCIMENTO: 19/06/1972.

CPF: 019.226.767-13

RG: 07951979-9 **ORGÃO EXPEDIDOR:** IFP **DATA EXP.** 08/05/1997.

ENDEREÇO: Av. Antônio Cunha - nº 240 - Posse - NI - RJ - Cep :26021-190

EMAIL: lucianaalves2013@gmail.com

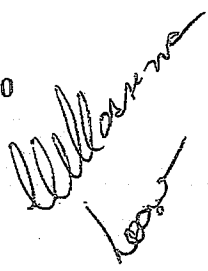

2023/002105



Vice-Presidente:

NOME: Elisângela Teixeira Schilimberg
NACIONALIDADE: brasileira
ESTADO CIVIL: divorciada
UNIÃO ESTÁVEL: () POSSUI (x) NÃO POSSUI
FILIAÇÃO: PAI: Evaldo Argemiro Schilimberg
MÃE: Merenilce Teixeira Schilimberg
PROFISSÃO: Professora
DATA DE NASCIMENTO: 17/07/1975.
CPF: 027463497-01
RG: 10458454-5 ORGÃO EXPEDIDOR: Detran DATA EXP. 03/12/2003.
ENDEREÇO: Rua Barros Júnior - nº 1974 - Rancho Novo - NI - Cep: 26215-082
EMAIL: lisatschilim@Yahoo.com.br

Secretário:

NOME: Cristiane Maria Massena Gomes
NACIONALIDADE: brasileira
ESTADO CIVIL: viúva
UNIÃO ESTÁVEL: () POSSUI (x) NÃO POSSUI
FILIAÇÃO: PAI: Pedro Massena Filho
MÃE: Marly dos Santos Massena
PROFISSÃO: Professora
DATA DE NASCIMENTO: 03/05/1971.
CPF: 020372637-59
RG: 08925294-4 ORGÃO EXPEDIDOR: Detran DATA EXP.: 21/08/02.
ENDEREÇO: Rua Omar Fontoura - nº 140 - apt.:106 - Coelho Neto - RJ -
Cep.: 21530-050 - EMAIL: Cris_massena02@yahoo.com.br

Tesoureiro:

NOME: Mayara Dalmas Ferreira
NACIONALIDADE: brasileira
ESTADO CIVIL: solteira
UNIÃO ESTÁVEL: () POSSUI (x) NÃO POSSUI
FILIAÇÃO: PAI: Antonio Celso Correa Ferreira
MÃE: Maria de Fátima Dalmas Ferreira
PROFISSÃO: Professora
DATA DE NASCIMENTO: 22/04/1987.
CPF: 123457657-04
RG: 21662010-4 ORGÃO EXPEDIDOR: Detran DATA EXP.: 11/12/2003.
ENDEREÇO: Rua Vianópolis - nº 20 - Nova América - NI - RJ - Cep: 26021-640
EMAIL: mayaradalmas@gmail.com

Mayara Dalmas Ferreira
Loos

2023/006/05
dl. #3.
di

Prosseguindo, posto em votação o próximo item da pauta, foi eleita a seguinte formação para o Conselho Fiscal com o mandato de 2021 a 2023 (compreendido entre 05/08/2021 e 04/08/2023):

Presidente:

NOME: Marlene de Oliveira Silva
NACIONALIDADE: brasileira
ESTADO CIVIL: solteira
UNIÃO ESTÁVEL: () POSSUI (x) NÃO POSSUI
FILIAÇÃO: PAI: Nilo Dias da Silva
MÃE: Maria Francisca de Oliveira Silva
PROFISSÃO: Professora
DATA DE NASCIMENTO: 16/11/1969
CPF: 007.001.227-02
RG: 08405092-1 ORGÃO EXPEDIDOR: IFP DATA EXP.: 25/03/1993
ENDEREÇO: Estrada de Iguaçu - nº 220 - casa 47 - Rancho Novo - NI - CEP: 26013-730
EMAIL: rafleto@yahoo.com.br



Membros efetivos:

NOME: Margarete Miranda dos Santos Ferreira
NACIONALIDADE: brasileira
ESTADO CIVIL: casada
UNIÃO ESTÁVEL: () POSSUI (x) NÃO POSSUI
FILIAÇÃO: PAI: José Miranda dos Santos
MÃE: Maria José dos Santos
PROFISSÃO: Professora
DATA DE NASCIMENTO: 06/12/1962
CPF: 807.005.787-49
RG: 06119834-7 ORGÃO EXPEDIDOR: DIC DATA EXP.: 12/01/2002.
ENDEREÇO: Rua Dr. Teodomiro nº 07 - Osvaldo Cruz - RJ - Cep: 21341-020
EMAIL: marfer@ig.com.br

NOME: Raquel Barroso Lopes
NACIONALIDADE: brasileira
ESTADO CIVIL: solteira
UNIÃO ESTÁVEL: () POSSUI (x) NÃO POSSUI
FILIAÇÃO: PAI: Reyjan Lopes
MÃE: Rosana Barroso
PROFISSÃO: Professora
DATA DE NASCIMENTO: 13/02/1984
CPF: 05669397-69
RG: 20021689-3 ORGÃO EXPEDIDOR: DIC - DATA EXP.: 21/10/2002.
ENDEREÇO: Rua do Governo - nº 676 - Realengo - RJ - Cep: 22753-043
EMAIL: raquelbondefe@hotmail.com

2023/006105 p. 24



Membros suplentes:

NOME: Rose Nogueira da Silva Vieira
NACIONALIDADE: brasileira
ESTADO CIVIL: casada
UNIÃO ESTÁVEL: () POSSUI (x) NÃO POSSUI
FILIAÇÃO: PAI: Roberto Pereira da Silva
MÃE: Maria de Lourdes Nogueira da Silva
PROFISSÃO: Professora
DATA DE NASCIMENTO: 13/08/1972
CPF:019.321.147-50
RG:09514485-3 ORGÃO EXPEDIDOR: Detran - DATA EXP. 08/06/1997.
ENDEREÇO: Rua Damas Batista,701-Bloco 2, apto 504
EMAIL: rosenogueira.rfc@hotmail.com

NOME: Dulcenea de Lourdes Benevides
NACIONALIDADE: brasileira
ESTADO CIVIL: solteira
UNIÃO ESTÁVEL: () POSSUI (x) NÃO POSSUI
FILIAÇÃO: PAI: David José Benevides
MÃE : Ana Faria de Oliveira
PROFISSÃO: Professora
DATA DE NASCIMENTO: 29/07/1958
CPF: 810329277-04
RG:05467804-0 - ORGÃO EXPEDIDOR: IFP DATA EXP.: 13/08/1992.
ENDEREÇO:Rua Professor José de Souza Herdy- nº 103 - Bairro 25 de Agosto - Duque de Caxias - RJ - CEP : 25075-141
EMAIL: neiuscka@globo.com

NOME: Mônica Conceição Leal Pereira
NACIONALIDADE: brasileiro
ESTADO CIVIL: casada
UNIÃO ESTÁVEL: () POSSUI (x) NÃO POSSUI
FILIAÇÃO: PAI: Alcides Leal.
MÃE: Suzete Maria Conceição Leal
PROFISSÃO: Professora
DATA DE NASCIMENTO: 27/02/1972
CPF: 023179617-07
RG: 09310803-3 - ORGÃO EXPEDIDOR: IFP DATA EXP.: 19/02/1997.
ENDEREÇO: Rua Arruda Negreiros -nº 1525 - Boa Esperança - NI - RJ -
CEP 26021-441 EMAIL : monicalealpereira@gmail.com

Mônica Leal
Leal

2023/008/05 dl. 45 d

Por fim, posto em votação o último item da pauta, foi eleita a seguinte formação para o Conselho Deliberativo com o mandato de 2021 a 2023 (compreendido entre 05/08/2021 e 04/08/2023):



Presidente:

NOME: Luciana de Oliveira Alves da Silva
NACIONALIDADE: brasileira
ESTADO CIVIL: Casada
UNIÃO ESTÁVEL: () POSSUI (x) NÃO POSSUI
FILIAÇÃO: PAI: Raimundo Alves de Lima
MÃE: Maria da Penha de Oliveira Alves
PROFISSÃO: Professora
DATA DE NASCIMENTO: 19/06/1972.
CPF: 019.226.767-13
RG: 07951979-9 - ORGÃO EXPEDIDOR: IFP - DATA EXP. 08 / 05 / 1997.
ENDEREÇO: Av. Antônio Cunha - nº 240 - Posse - NI - RJ - Cep :26021-190
EMAIL: lucianaalves2013@gmail.com

Secretário:

NOME: Cristiane Maria Massena Gomes
NACIONALIDADE: brasileira
ESTADO CIVIL: viúva
UNIÃO ESTÁVEL: () POSSUI (x) NÃO POSSUI
FILIAÇÃO: PAI: Pedro Massena Filho
MÃE: Marly dos Santos Massena
PROFISSÃO: Professora
DATA DE NASCIMENTO: 03/05/1971.
CPF: 020372637-59
RG: 08925294-4 ORGÃO EXPEDIDOR: Detran DATA EXP.: 21/08/02.
ENDEREÇO: Rua Omar Fontoura - nº 140 - apt.:106 - Coelho Neto - RJ -
Cep.: 21530-050
EMAIL: Cris_massena02@yahoo.com.br

Demais Membros:

NOME: Renata Costa da Silva
NACIONALIDADE: brasileiro
ESTADO CIVIL: viúva
UNIÃO ESTÁVEL: () POSSUI (x) NÃO POSSUI
FILIAÇÃO: PAI: Elias Rodrigues da Silva
MÃE: Regina Cely da Costa da Silva
PROFISSÃO: Auxiliar de Serviços Gerais
DATA DE NASCIMENTO: 25/08/1977
CPF: 106164807-92
RG: 1118567-7 ORGÃO EXPEDIDOR: IFP- DATA EXP.: 11/11/1994.
ENDEREÇO: Rua Dona Marieta - nº 995 - Figueira - NI- Cep: 26060-220
EMAIL: renatacostadasilva41@gmail.com

William
leoni

2023/006/05



NOME: Suellen Oliveira Lima Miguez
NACIONALIDADE: brasileira
ESTADO CIVIL: casada
UNIÃO ESTÁVEL: () POSSUI (x) NÃO POSSUI
FILIAÇÃO: PAI: Severino Guimarães Lima
MÃE: Marcia Chagas de Oliveira Lima
PROFISSÃO: Professor
DATA DE NASCIMENTO: 13/12/1990
CPF: 141880057-00
RG: 22017583-0-ORGÃO EXPEDIDOR: IFP DATA EXP.: 24/11/2008.
ENDEREÇO: Rua Lourival Tavares de Paula nº 525-casa 02-Bairro Carmari-Cep:26022-172
EMAIL: swlimamiguez@hotmail.com

NOME: Arnaldo Luiz França Filho
NACIONALIDADE: brasileiro
ESTADO CIVIL: Solteiro
UNIÃO ESTÁVEL: () POSSUI (x) NÃO POSSUI
FILIAÇÃO: PAI: Arnaldo Luiz França
MÃE: Maria Bernardina de França
PROFISSÃO: Porteiro
DATA DE NASCIMENTO: 16/09/1968
CPF: 019303047-06
RG: 11584182-7 ORGÃO EXPEDIDOR: IFP DATA EXP.: 06/12/1995.
ENDEREÇO: Rua Joaquim Soares Neto - nº 64 - Carmari - NI - RJ -
CEP: 26022-160
EMAIL: naldoluiz@gmail.com

NOME: Vivia Cristina de Souza França
NACIONALIDADE: brasileira
ESTADO CIVIL: Solteira
UNIÃO ESTÁVEL: () POSSUI (x) NÃO POSSUI
FILIAÇÃO: PAI: Arnaldo Luiz de França Filho
MÃE: Ana Cristina de Souza
PROFISSÃO: Auxiliar de Serviços Gerais
DATA DE NASCIMENTO: 19/09/1993
CPF: 149435477-29
RG: 27788464-9 - ORGÃO EXPEDIDOR: DIC DATA EXP.: 06/10/2009.
ENDEREÇO: Rua Joaquim Soares Neto - nº 64- Nova America - NI - RJ -
CEP: 26021-560
EMAIL: viviacristina1993@hotmail.com

Handwritten signature: Vivian
10005

2023/0006705-12
Escritório de Notas N.I.
Nova Iguaçu, RJ

Por falta de interesse de membros qualificados, não foi possível cumprir o quantitativo de membros segundo o estatuto para o Conselho Deliberativo e Conselho Fiscal.

Todos os membros eleitos foram empossados neste ato investindo-se nas funções estatutárias para as quais foram nomeados.

Todos os membros eleitos para a Diretoria declaram sob as penas da lei que não estão impedidos de exercer a administração da entidade em virtude de condenação criminal, firmando para tanto a presente ata juntamente com presidente e secretário da reunião, responsáveis pela condução dos trabalhos e pela fiel transcrição do ocorrido na reunião.

Tendo esgotado a pauta do dia, o Sr. Presidente encerrou os trabalhos às 17h00. A ata vai por mim assinada, secretário dos trabalhos e pelo presidente.

Presidente da reunião: Luciana de Oliveira

7º OFÍCIO

Secretário da reunião: Bárbara M. Moreira Gomes

7º OFÍCIO

DIRETORIA ELEITA:

Presidente: Luciana de Oliveira



OFÍCIO DE NOTAS N.I.
Escritório de Notas N.I.
Nova Iguaçu, RJ

Vice-Presidente: Elisângela Teixeira Schilimberg

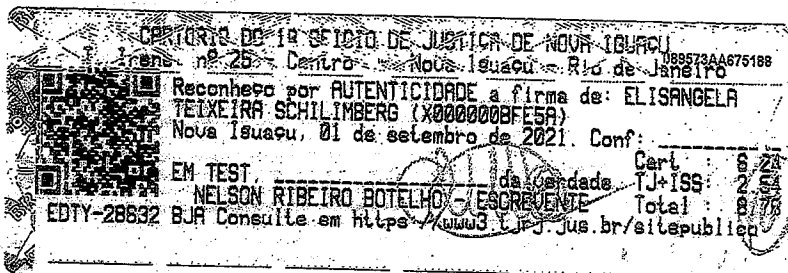

2023/006105 p. 18 ch



Secretário: Cristiane M. Massena Gomes 7º OFÍCIO

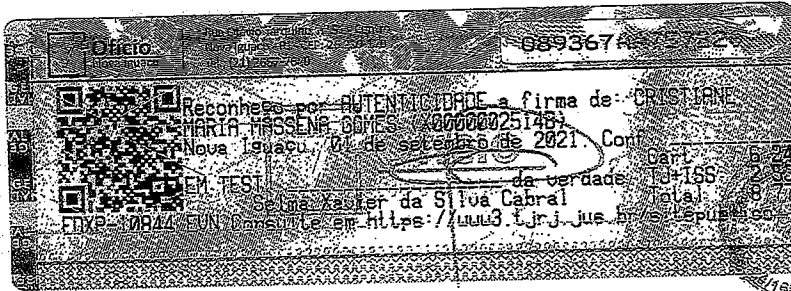

Tesoureiro: Mayara Dalmas Serravallo

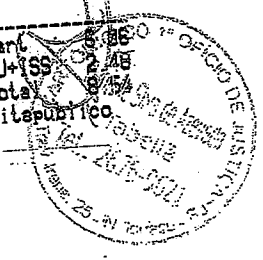
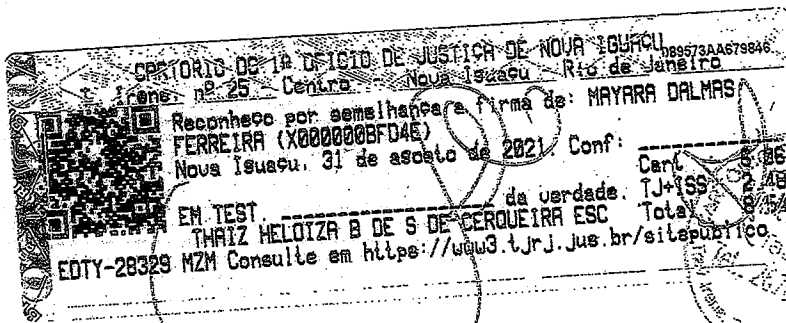

2023/002/05 11 49

CONSELHO FISCAL:

Presidente: Martene de Oliveira Silva

Conselheiros Efetivos:

Membro: Margarite Sironia dos Santos Ferreira

Membro: Raquel Barros Lopes

Conselheiros Suplentes:

Membro: Rose Nequeira da Silva Vieira

Membro: Dulcinea de Lourdes Benavides

Membro: Mônica Conceição Leal Ferreira

CONSELHO DELIBERATIVO:

Presidente do Conselho Deliberativo: Luciana de Oliveira

Secretário do Conselho Deliberativo: Custione H. Massera Gomes

Membro do Conselho Deliberativo: Renata Costa da Silva

Membro do Conselho Deliberativo: Suelton D. Lima Miguez

Membro do Conselho Deliberativo: Arnaldo Luiz F. Filho

Membro do Conselho Deliberativo: Lucia Cristina de Souza Franca

lous

REPACTUAÇÃO DE SALDOS

BLOCO 1 - IDENTIFICAÇÃO

01 - Nome Escola: ESCOLA MUNICIPAL VEREADOR HELCIO CHAMBARELLI

02 - Código INEP Escola: 33058970

03 - Nº CNPJ da Unidade Executora (UEX): 01.944.574/0001-80

04 - Razão Social da UEx: APM DA EM VEREADOR HELCIO CHAMBARELLI

05 - Endereço: RUA DA SAUDE, SN - NOVA AMÉRICA

06 - Município: NOVA IGUAÇU

07 - UF: RJ

BLOCO 2 - IDENTIFICAÇÃO BANCÁRIA E SALDO

08 - Banco	09 - Cód. da Agência	10 - Nº da Conta Corrente	11 - Programa/Ação	12 - Saldo do Extrato Bancário em 31/12/2020 (R\$)
001	081-7	93.210-8	QUALIDADE	3.328,00

BLOCO 3 - PLANO DE TRABALHO REPACTUADO

13 - Dimensão (*)	14 - Objeto da Ação	15 - Detalhamento	16 - Quantidade	17 - Valor (R\$)	
				Custeio (R\$)	Capital (R\$)
3	DESENVOLVIMENTO DAS ATIVIDADES VOLTADAS PARA A ALFABETIZAÇÃO	DESENVOLVER ATIVIDADES VOLTADAS PARA O DESENVOLVIMENTO PEDAGÓGICOS DOS ALUNOS, VISANDO A APRENDIZAGEM E CRESCIMENTO PSICOPEDAGÓGICO E MOTOR	2	3.328,00	0,00
18 - Total					3.328,00

BLOCO 4 - AUTENTICAÇÃO

NOVA IGUAÇU, 12 DE DEZEMBRO DE 2022

Local e Data

Nome Legível do(a) Representante Legal da Unidade Executora: LUCIANA DE OLIVEIRA ALVES DA SILVA

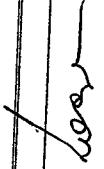
Assinatura do Representante legal Unidade Executora: 

- (*) Dimensão 1 - Dados da Trajetória dos Educadores
- (*) Dimensão 2 - Aprendizagem e Indicadores Educacionais
- (*) Dimensão 3 - Ensino e Aprendizagem
- (*) Dimensão 4 - Gestão
- (*) Dimensão 5 - Comunidade Escolar
- (*) Dimensão 6 - Infraestrutura

2023/006105
00010100
Luciana de O. A. Silva

Luciana de O. A. Silva
Diretora Geral
CPF: 1152853-5 - PCNI

2023/006105 000100
L. A. Silva

BLOCO 1 - IDENTIFICAÇÃO DA ESCOLA

01 - Código Censo: 33058970 02 - Nome: ESCOLA MUNICIPAL VEREADOR HELCIO CHAMBARELLI

03 - UF: RJ 04 - Município: NOVA IGUAÇU

05 - Esfera Administrativa: Municipal Estadual Distrital

BLOCO 2 - ESPECIFICAÇÃO DOS MATERIAIS, BENS E/OU SERVIÇOS PRIORITÁRIOS

06 - Descrição	07 - Unidade	08 - Quantidade
ENVELOPE KRAFT NATURAL 23X32 80 GR CX C/ 5	UND	4
BORRACHA KIT 60 BRANCA CX C/ 60	UND	10
CANETA F1 PONTA FINA 0.7 MM AZUL KIT C/ 50	UND	4
CANETA F1 PONTA FINA 0.7 MM PRETA KIT C/ 50	UND	4
FECHO CONTATO 25MM X 100 CM BRANCO	UND	3
GRAMPO RAPID 9/10 C/ 1000 AÇO ALVANIZADO	UND	4
LAPIS GRAFITE KIT Nº2 PRETO CX C/ 144	UND	5
GRAMPO 26/6 SL C/ 5000 KIT NIQUELADO CX UND	UND	5
PLÁSTICO 4 FUROS OF 32X024	UND	8
CLIPS NIQUELADO 3.500 GRS	UND	3
PASTA CATALOGO C/ 100 PLASTICOS ACP	UND	7
PASTA CATALOGO C/ 50 PLASTICOS CROCO ACP	UND	2
PAPEL CHAMEX A4 75 GRS 500 FLS CX C/ 10	UND	4
CLIPS GALVANIZADOS 6 - 500 GRS	UND	4

BLOCO 3 - RAZÕES QUE DETERMINARAM AS PRIORIDADES

UTILIZAR A VERBA ACUMULADA NA CONTA COM MATERIAL PEDAGÓGICO, VISANDO APOIAR A EQUIPE PEDAGÓGICA
 DESENVOLVIMENTO E NA EXECUÇÃO DAS ATIVIDADES ELABORADAS.

BLOCO 4 - RESPONSABILIZAÇÃO

09 - Local e Data: NOVA IGUAÇU, 12 DE DEZEMBRO DE 2022.

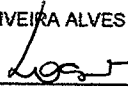
10 - Nome e Assinatura do(a) Diretor(a) da Escola:
 Nome: LUCIANA DE OLIVEIRA ALVES DA SILVA
 Assinatura:  Luciana de O. A. Silva
 Diretora Geral
 Matr.: 11/503635-5 - PCRN

Este formulário deve ser preenchido em 2 (duas) vias, com a seguinte destinação: