



Chave de Acesso	Número NF-e	Versão
33-2203-42.498.675/0001-52-55-890-004.376.485-182.245.393-2	4376485	4.00

Dados da NF-e

Modelo	Série	Número	Data de Emissão	Data/Hora de Saída ou da Entrada	Valor Total da Nota Fiscal
55	890	4376485	25/03/2022 10:05:21-03:00	25/03/2022 10:05:00-03:00	975,15

Emitente

CNPJ	Nome / Razão Social	Inscrição Estadual	UF
41.420.394/0001-82	VANDA BARROS DE OLIVEIRA FERREIRA 95380808768	ISENTO	RJ

Destinatário

CNPJ	Nome / Razão Social	Inscrição Estadual	UF
01.944.574/0001-80	APM EM VEREADOR HELCIO CHAMBARELLI		RJ
Destino da operação	Consumidor final	Presença do Comprador	
1 - Operação Interna	1 - Consumidor final	1 - Operação presencial	

Emissão

Processo	Versão do Processo	Tipo de Emissão	Finalidade
1 - avulsa pelo Fisco	1.0.0	1 - Normal	1 - Normal
Natureza da Operação	Tipo da Operação	Forma de Pagamento	Digest Value da NF-e
Venda de mercadoria adquirida ou recebida de terceiros	1 - Saída		AEykISjkossIQ+0c0Z7UIYhDOKc=

Situação Atual: AUTORIZADA (Ambiente de autorização: produção)

Eventos da NF-e	Protocolo	Data Autorização	Data Inclusão AN
Autorização de Uso	333220056789461	25/03/2022 às 10:09:25-03:00	25/03/2022 às 10:10:38



Chave de Acesso	Número NF-e	Versão
33-2203-42.498.675/0001-52-55-890-004.376.568-193.119.590-4	4376568	4.00

Dados da NF-e

Modelo	Série	Número	Data de Emissão	Data/Hora de Saída ou da Entrada	Valor Total da Nota Fiscal
55	890	4376568	25/03/2022 10:16:13-03:00	25/03/2022 10:46:00-03:00	825,24

Emitente

CNPJ	Nome / Razão Social	Inscrição Estadual	UF
41.420.994/0001-82	VANDA BARROS DE OLIVEIRA FERREIRA 95380808768	ISENTO	RJ

Destinatário

CNPJ	Nome / Razão Social	Inscrição Estadual	UF
01.944.574/0001-80	APM EM VEREADOR HELCIO CHAMBARELLI		RJ
Destino da operação	Consumidor final	Presença do Comprador	
1 - Operação Interna	1 - Consumidor final	1 - Operação presencial	

Emissão

Processo	Versão do Processo	Tipo de Emissão	Finalidade
1 - avulsa pelo Fisco	1.0.0	1 - Normal	1 - Normal
Natureza da Operação	Tipo da Operação	Forma de Pagamento	Digest Value da NF-e
Venda de mercadoria adquirida ou recebida de terceiros	1 - Saída		HGviP0TkcfJKW0puzycvVRf5Dxk=

Situação Atual: AUTORIZADA (Ambiente de autorização: produção)

Eventos da NF-e	Protocolo	Data Autorização	Data Inclusão AN
Autorização de Uso	333220056803360	25/03/2022 às 10:24:22-03:00	25/03/2022 às 10:25:34



Chave de Acesso	Número NF-e	Versão
33-2212-42.498.675/0001-52-55-890-005.668.686-173.493.288-2	5668686	4.00

Dados da NF-e

Modelo	Serie	Número	Data de Emissão	Data/Hora de Saída ou da Entrada	Valor Total da Nota Fiscal
55	890	5668686	16/12/2022 14:41:24-03:00	16/12/2022 14:41:00-03:00	3.328,00

Emitente

CNPJ	Nome / Razão Social	Inscrição Estadual	UF
34.503.105/0001-85	MEIRIANE OLIVEIRA DE SOUZA	ISENTO	RJ

Destinatário

CNPJ	Nome / Razão Social	Inscrição Estadual	UF
01.944.574/0001-80	APM EM VEREADOR HELCIO CHAMBARELLI		RJ
Destino da operação	Consumidor final	Presença do Comprador	
1 - Operação Interna	1 - Consumidor final	1 - Operação presencial	

Emissão

Processo	Versão do Processo	Tipo de Emissão	Finalidade
1 - avulsa pelo Fisco	1.0.0	1 - Normal	1 - Normal
Natureza da Operação	Tipo da Operação	Forma de Pagamento	Digest Value da NF-e
Venda de mercadoria adquirida ou recebida de terceiros	1 - Saída		f5HN6ZiPwHbBOmni5FPCMVoPMg0=

Situação Atual: AUTORIZADA (Ambiente de autorização: produção)

Eventos da NF-e	Protocolo	Data Autorização	Data Inclusão AN
Autorização de Uso	333220250568252	16/12/2022 às 14:43:58-03:00	01/01/0001 às 00:00:00

2023/006104 - =

000044



GUIOS
Comércio e Serviços

MEIRIANE OLIVEIRA DE SOUZA 12680050703
GUIOS COMÉRCIO E SERVIÇOS
Alameda Tambaqui, 182 - Jacutinga - Mesquita
CEP: 26.560-495
CNPJ: 34.503.105/0001-85

Rio de Janeiro

13/12/2022

A
APM DA EM VEREADOR HELCIO CHAMBARELLI

Ref: Proposta de Preço

Item	Quant	Especificação	R\$ Unit.	R\$ Total
1	4	ENVELOPE KRAFT NATURAL 23X32 80GR CX C/5	R\$ 125,03	R\$ 500,12
2	10	BORRACHA KIT 60 BRANCA CX C/ 60	R\$ 14,01	R\$ 140,10
3	4	CANETA KIT F1 PONTA FINA 0.7 MM AZUL CX C/ 50	R\$ 38,74	R\$ 154,96
4	4	CANETA KIT F1 PONTA FINA 0.7 MM PRETA CX C/ 50	R\$ 38,74	R\$ 154,96
5	3	FECHO CONTATO 25MMX100CM BRANCO	R\$ 5,07	R\$ 15,21
6	4	GRAMPO RAPID 9/10 C/1000 AÇO GALVANIZADO	R\$ 6,63	R\$ 26,52
7	5	LAPIS GRAFITE KIT N2 PRETO CX C/ 144	R\$ 51,87	R\$ 259,35
8	5	GRAMPO 26/6 SL C/ 5000 KIT NIQUELADO CX UND	R\$ 6,89	R\$ 34,45
9	8	PLASTICO 4 FUROS OF 32X024 GROSSO PCT C/ 100	R\$ 43,42	R\$ 347,36
10	3	CLIPS GALVANIZADO 3 500 GRS CX UND	R\$ 24,18	R\$ 72,54
11	7	PASTA CATALOGO C/ 100 PLASTICOS ACP	R\$ 28,47	R\$ 199,29
12	2	PASTA CATALOGO C/ 50 PLASTICOS CROCO ACP	R\$ 63,57	R\$ 127,14
13	4	CAIXAS DE PAPEL A4 CHAMEX 75G	R\$ 299,00	R\$ 1.196,00
14	4	CLIPS GALVANIZADO 6 500 GRS CX UND	R\$ 25,00	R\$ 100,00
15	0		0 R\$ -	R\$ -
16	0		0 R\$ -	R\$ -
17	0		0 R\$ -	R\$ -
18	0		0 R\$ -	R\$ -
19	0		0 R\$ -	R\$ -
20	0		0 R\$ -	R\$ -
21	0		0 R\$ -	R\$ -
22	0		0 R\$ -	R\$ -
23	0		0 R\$ -	R\$ -
24	0		0 R\$ -	R\$ -
25	0		0 R\$ -	R\$ -
26	0		0 R\$ -	R\$ -

Total geral

R\$ 3.328,00

PROPOSTA VALIDA POR 10 DIAS

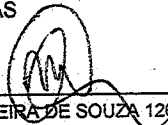

MEIRIANE OLIVEIRA DE SOUZA 12680050703

000047

2023/006104--

✓



VANDRE
MATERIAIS E SERVIÇOS

VANDRE MATERIAIS E SERVIÇOS

Rua Jequitinhonha, 39 - apt 101 - Banco de Areia
Mesquita - RJ - CEP. 26.570-240
CNPJ: 41.420.994/0001-82

A

Rio de Janeiro

23/03/2022

APM da E. M. Vereador Helcio Chambarelli

Ref: Proposta de Preço

Item	Quant	Especificação	R\$ Unit.	R\$ Total
1	3	CAIXAS DE PAPEL A4 CHAMEX 75G	R\$ 247,07	R\$ 741,21
2	1	SACO PLASTICO TAMANHO OFICIO C/ 400	R\$ 233,94	R\$ 233,94
3	0		R\$ -	R\$ -
4	0		R\$ -	R\$ -
5	0		R\$ -	R\$ -
6	0		R\$ -	R\$ -
7	0		R\$ -	R\$ -
8	0		R\$ -	R\$ -
9	0		R\$ -	R\$ -
10	0		R\$ -	R\$ -
11	0		R\$ -	R\$ -
12	0		R\$ -	R\$ -
13	0		R\$ -	R\$ -
14	0		R\$ -	R\$ -
15	0		R\$ -	R\$ -
16	0		R\$ -	R\$ -
17	0		R\$ -	R\$ -
18	0		R\$ -	R\$ -
19	0		R\$ -	R\$ -
20	0		R\$ -	R\$ -
21	0		R\$ -	R\$ -
22	0		R\$ -	R\$ -
23	0		R\$ -	R\$ -
24	0		R\$ -	R\$ -
25	0		R\$ -	R\$ -
26	0		R\$ -	R\$ -

Total geral

R\$ 975,15

PROPOSTA VALIDA POR 10 DIAS

VANDRE MATERIAIS E SERVIÇOS



VANDRE
MATERIAIS E SERVIÇOS

VANDRE MATERIAIS E SERVIÇOS

Rua Jequitinhonha, 39 - apt 101 - Banco de Areia
Mesquita - RJ - CEP. 26.570-240
CNPJ: 41.420.994/0001-82

A

Rio de Janeiro

23/03/2022

APM da EM prof. Helcio Chambarelli

Ref: Proposta de Preço

Item	Quant	Especificação	R\$ Unit.	R\$ Total
1	29	APAGADOR P/ QUADRO BRANCO KIT - PRO WE0002	R\$ 10,24	R\$ 296,96
2	4	MARCADOR P/ QUADRO BRANCO RECARREGÁVEL AZUL R.SG-2301 CX C/ 12	R\$ 29,78	R\$ 119,12
3	4	MARCADOR P/ QUADRO BRANCO RECARREGÁVEL PRETO R.SG-2301 CX C/ 12	R\$ 29,78	R\$ 119,12
4	2	TINTA PARA MARCADOR P QUADRO BRANCO 500ML AZUL	R\$ 72,51	R\$ 145,02
5	2	TINTA PARA MARCADOR P QUADRO BRANCO 500ML PRETO	R\$ 72,51	R\$ 145,02
6	0		R\$ -	R\$ -
7	0		R\$ -	R\$ -
8	0		R\$ -	R\$ -
9	0		R\$ -	R\$ -
10	0		R\$ -	R\$ -
11	0		R\$ -	R\$ -
12	0		R\$ -	R\$ -
13	0		R\$ -	R\$ -
14	0		R\$ -	R\$ -
15	0		R\$ -	R\$ -
16	0		R\$ -	R\$ -
17	0		R\$ -	R\$ -
18	0		R\$ -	R\$ -
19	0		R\$ -	R\$ -
20	0		R\$ -	R\$ -
21	0		R\$ -	R\$ -
22	0		R\$ -	R\$ -
23	0		R\$ -	R\$ -
24	0		R\$ -	R\$ -
25	0		R\$ -	R\$ -
26	0		R\$ -	R\$ -

Total geral

R\$ 825,24

PROPOSTA VALIDA POR 10 DIAS

VANDRE MATERIAIS E SERVIÇOS

Tempo de Aprender

RELATORIO E RECIBO MENSAL DE ATIVIDADES DESENVOLVIDAS POR VOLUNTÁRIO

BLOCO 1 - IDENTIFICAÇÃO DA UNIDADE EXECUTORA PRÓPRIA (UEX)		02 - CNPJ 01944574/0001-80		03 - Município Nova Iguaçu	04 - UF RJ	05 - Mês/Ano Março/2022
BLOCO 2 - IDENTIFICAÇÃO DO VOLUNTÁRIO		07 - CPF 175.249.367-29		08 - Endereço Rua Pirina, 253 - Pechincha, Rio de Janeiro/RJ		
BLOCO 3 - TRABALHO REALIZADO		12 - Horário		13 - Atividades Realizadas		
10 - Data do Mês	11 - Dia da Semana			14 - Rubrica		
08	Terça	13h às 14h		Juliana Alves		
09	Quarta	13h às 14h		Juliana Alves		
10	Quinta	15h às 16h		Juliana Alves		
11	Sexta	15h às 16h		Juliana Alves		
14	Segunda	13h às 14h		Juliana Alves		
15	Terça	13h às 14h		Juliana Alves		
16	Quarta	13h às 14h		Juliana Alves		
17	Quinta	15h às 16h		Juliana Alves		
18	Sexta	15h às 16h		Juliana Alves		
21	Segunda	13h às 14h		Juliana Alves		
22	Terça	13h às 14h		Juliana Alves		
23	Quarta	13h às 14h		Juliana Alves		
24	Quinta	15h às 16h		Juliana Alves		
25	Sexta	15h às 17h		Juliana Alves		
28	Segunda	13h às 14h		Juliana Alves		
29	Terça	13h às 14h		Juliana Alves		
30	Quarta	13h às 14h		Juliana Alves		
31	Quinta	15h às 16h		Juliana Alves		

15 - Recebi da Unidade Executora Própria, identificada no Bloco 1, a importância de (inclusive, por extenso) R\$ 120,00, a título de ressarcimento de despesas com transporte e alimentação referente a realização de serviço voluntário em atividades voltadas ao Programa Tempo de Aprender nas turmas de 1º e 2º anos do ensino fundamental, em escolas públicas definidas em Resolução do Conselho Deliberativo do FNDE, que dispõe, sobre os procedimentos e as formas de execução e prestação de contas do Programa Dinheiro Direto na Escola (PDDE).

BLOCO 4 - AUTENTICAÇÃO

Nova Iguaçu, 31 de março de 2022.

Certifico que as atividades foram realizadas nos termos relatados e de forma satisfatória.
Luciana de Oliveira Alves da Silva
Nome do(a) Dirigente ou do(a) Representante Legal da UEx

Assinatura do Voluntário: Juliana Alves de Oliveira
Assinatura do Dirigente ou do(a) Representante Legal da UEx: Luciana de Oliveira Alves da Silva

Assinatura do Representante Legal da UEx: Luciana de Oliveira Alves da Silva
Assinatura do Representante Legal da UEx: Luciana de Oliveira Alves da Silva

Assinatura do Representante Legal da UEx

RELATÓRIO E RECIBO MENSAL DE ATIVIDADES DESENVOLVIDAS POR VOLUNTÁRIO

Tempo de Aprender

BLOCO 1 - IDENTIFICAÇÃO DA UNIDADE EXECUTORA PRÓPRIA (UEX)		03 - Município Nova Iguaçu	04 - UF RJ	05 - Mês/Ano Março/2022
BLOCO 2 - IDENTIFICAÇÃO DO VOLUNTÁRIO		07 - CPF 175.249.367-29	08 - Endereço Rua Pirina, 253 - Pechincha, Rio de Janeiro/RJ	
BLOCO 3 - TRABALHO REALIZADO		11 - Dia da Semana	12 - Horário	13 - Atividades Realizadas
10 - Data do Mês	11 - Dia da Semana	12 - Horário	13 - Atividades Realizadas	14 - Rubrica
08	Terça	14h às 15h	Atividade para reconhecer as vogais	Juliana Alves
09	Quarta	14h às 15h	Atividade para identificar a letra inicial das palavras	Juliana Alves
10	Quinta	16h às 17h	Fonemas dos encontros vocálicos das vogais	Juliana Alves
11	Sexta	16h às 17h	Atividade para completar as palavras	Juliana Alves
14	Segunda	14h às 15h	Revisão das vogais	Juliana Alves
15	Terça	14h às 15h	Ficha de leitura individual: Vogais e encontros vocálicos - Parte 01	Juliana Alves
16	Quarta	14h às 15h	Ficha de leitura individual: Vogais e encontros vocálicos - Parte 02	Juliana Alves
17	Quinta	16h às 17h	Ficha de leitura individual: Vogais e encontros vocálicos - Parte 03	Juliana Alves
18	Sexta	16h às 17h	Ficha de leitura individual: Vogais e encontros vocálicos - Parte 04	Juliana Alves
21	Segunda	14h às 15h	Ficha de leitura individual: Família do B - Parte 01	Juliana Alves
22	Terça	14h às 15h	Ficha de leitura individual: Família do B - Parte 02	Juliana Alves
23	Quarta	14h às 15h	Ficha de leitura individual: Família do B - Parte 03	Juliana Alves
24	Quinta	16h às 17h	Ficha de leitura individual: Família do B - Parte 04	Juliana Alves
25	Sexta	15h às 17h	Reunião Pedagógica	Juliana Alves
28	Segunda	14h às 15h	Reforço na Atividade para escrever o nome completo	Juliana Alves
29	Terça	14h às 15h	Revisão da família do B	Juliana Alves
30	Quarta	14h às 15h	Exercício para interpretação de texto	Juliana Alves
31	Quinta	14h às 15h	Atividades sobre alimentos saudáveis	Juliana Alves

15 - Recebi da Unidade Executora Própria, identificada no Bloco 1, a importância de (inclusive, por extenso) R\$ 12000, a título de ressarcimento de despesas com transporte e alimentação referente a realização de serviço voluntário em atividades voltadas ao Programa Tempo de Aprender nas turmas de 1º e 2º anos do ensino fundamental, em escolas públicas definidas em Resolução do Conselho Deliberativo do FNDE, que dispõe, sobre os procedimentos e as formas de execução e prestação de contas do Programa Dinheiro Direto na Escola (PDDE).
BLOCO 4 - AUTENTICAÇÃO
Nova Iguaçu, 31 de março de 2022.
Certifico que as atividades foram realizadas nos termos relatados e de forma satisfatória.
Nova Iguaçu, 31 de março de 2022.
Nome do(a) Dirigente ou do(a) Representante Legal da UEX: Luciana de Oliveira Alves da Silva
Assinatura do(a) Dirigente ou do(a) Representante Legal da UEX: Luciana de Oliveira Alves da Silva
Assinatura do Voluntário: Juliana Alves da Oliveira

Tempo de Aprender

BLOCO 1 - IDENTIFICAÇÃO DA UNIDADE EXECUTORA PRÓPRIA (UEx)		05 - Mês/Ano Abril/2021	
01 - Razão Social E.M.V. Hélio Chambarelli	02 - CNPJ 01944574/0001-80	03 - Município Nova Iguaçu	04 - UF RJ
BLOCO 2 - IDENTIFICAÇÃO DO VOLUNTÁRIO		09 - Telefone (21) 9 9095-6507	
06 - Nome Juliana Alves de Oliveira	07 - CPF 175.249.367-29	08 - Endereço Rua Pirina, 253 - Pechincha, Rio de Janeiro/RJ	
BLOCO 3 - TRABALHO REALIZADO			
10 - Data do Mês	11 - Dia da Semana	12 - Horário	13 - Atividades Realizadas
01	Sexta	15h às 16h	Exercícios para efetuar contas de adição
04	Segunda	13h às 14h	Exercícios de seqüências numéricas
05	Terça	13h às 14h	Exercícios sobre as famílias do B e C
06	Quarta	13h às 14h	Revisão do alfabeto: identificação e escrita
07	Quinta	15h às 16h	Revisão integrada: Leitura com jogos
08	Sexta	15h às 16h	Jogo de associação numérica
11	Segunda	13h às 14h	Revisão dos números de 0 a 20
12	Terça	13h às 14h	Atividade cultural
13	Quarta	13h às 14h	Exercícios para efetuar contas de subtração
18	Segunda	13h às 14h	Atividade para separar sílabas
19	Terça	13h às 14h	Contagem de letras
20	Quarta	13h às 14h	Revisão de Matemática: Unidade e dezena
25	Segunda	13h às 14h	Revisão famílias do B, C e D
26	Terça	13h às 14h	Separação e contagem de sílabas
27	Quarta	13h às 14h	Famílias silábicas do B, C, D, F e G
28	Quinta	15h às 16h	Revisão dos números de 0 a 20
29	Sexta	15h às 16h	Exercícios para efetuar contas de adição e subtração
			14 - Rubrica Juliana Alv.
15 - Recebi da Unidade Executora Própria, identificada no Bloco 1, a importância de (inclusive, por extenso) R\$ 150,00), a título de ressarcimento de despesas com	
(- cento e cinquenta reais) do Programa Tempo de Aprender nas turmas de 1º e 2º anos do ensino fundamental, em escolas públicas definidas em Resolução do Conselho Deliberativo do FNDE, que dispõe, sobre os procedimentos e as formas de execução e prestação de contas do Programa Dinheiro Direto na Escola (PDDE).			
BLOCO 4 - AUTENTICAÇÃO			
Nova Iguaçu, 29 de abril de 2022.		Assinatura do Voluntário Juliana Alves de Oliveira Lous	
Certifico que as atividades foram realizadas nos termos relatados e de forma satisfatória. Nova Iguaçu, 29 de abril de 2022. Nome do(a) Dirigente ou do(a) Representante Legal da UEx: Luciana de Oliveira Alves da Silva Assinatura do(a) Dirigente ou do(a) Representante Legal da UEx: [Assinatura]			

RELATÓRIO E RECIBO MENSAL DE ATIVIDADES DESENVOLVIDAS POR VOLUNTÁRIO

BLOCO 1 - IDENTIFICAÇÃO DA UNIDADE EXECUTORA PRÓPRIA (UEX)		03 - Município Nova Iguaçu		04 - UF RJ	05 - Mês/Ano Abril/2022
BLOCO 2 - IDENTIFICAÇÃO DO VOLUNTÁRIO		08 - Endereço Rua Pirina, 253 - Pechincha, Rio de Janeiro/RJ		09 - Telefone (21) 9 9095-6507	
BLOCO 3 - TRABALHO REALIZADO		12 - Horário		14 - Rubrica	
10 - Data do Mês	11 - Dia da Semana	13 - Atividades Realizadas			
01	Sexta	Números de 0 a 20		Juliana Alves	
04	Segunda	Exercícios para armar e efetuar contas de adição		Juliana Alves	
05	Terça	Exercícios para ordenar e associar quantidades		Juliana Alves	
06	Quarta	Atividade com músicas: Mímica; expressão; oralidade		Juliana Alves	
07	Quinta	Revisão encontros silábicos		Juliana Alves	
08	Sexta	Jogo de associação numérica		Juliana Alves	
11	Segunda	Revisão do alfabeto		Juliana Alves	
12	Terça	Atividade cultural		Juliana Alves	
13	Quarta	Atividade lúdica sobre o dia do livro		Juliana Alves	
18	Segunda	Atividade sobre os fonemas do alfabeto		Juliana Alves	
19	Terça	Fonema do B		Juliana Alves	
20	Quarta	Exercícios sobre a família silábica do B		Juliana Alves	
25	Segunda	Construção de palavras com a família silábica do B		Juliana Alves	
26	Terça	Separação e contagem de sílabas		Juliana Alves	
27	Quarta	Fonema do C		Juliana Alves	
28	Quinta	Exercícios sobre a família silábica do C		Juliana Alves	
29	Sexta	Construção de palavras com as famílias silábicas do B e C		Juliana Alves	

15 - Recebi da Unidade Executora Própria, identificada no Bloco 1, a importância de (inclusive, por extenso) R\$ 150,00, a título de ressarcimento de despesas com transporte e alimentação referente a realização de serviço voluntário em atividades voltadas ao Programa Tempo de Aprender nas turmas de 1º e 2º anos do ensino fundamental, em escolas públicas definidas em Resolução do Conselho Deliberativo do FNDE, que dispõe, sobre os procedimentos e as formas de execução e prestação de contas do Programa Dinheiro Direto na Escola (PDDE).

BLOCO 4 - AUTENTICAÇÃO

Nova Iguaçu, 29 de abril de 2022.

Certifico que as atividades foram realizadas nos termos relatados e de forma satisfatória.
 Nova Iguaçu, 29 de abril de 2022.
 Nome do(a) Dirigente ou do(a) Representante Legal da UEX: Luciana de Oliveira Alves da Silva
 Assinatura do voluntário: Juliana Alves de Oliveira
 Assinatura do Dirigente ou do(a) Representante Legal da UEX: Luciana de Oliveira Alves da Silva

Tempo de Aprender

FUNDO NACIONAL DE DESENVOLVIMENTO DA EDUCAÇÃO
PROGRAMA DINHEIRO DIRETO NA ESCOLA (PDDE)
Programa Tempo de Aprender
RELATORIO E RECIBO MENSAL DE ATIVIDADES DESENVOLVIDAS POR VOLUNTÁRIO

Tempo de Aprender

BLOCO 1 - IDENTIFICAÇÃO DA UNIDADE EXECUTORA PRÓPRIA (UEX)
 01 - Razão Social: E.M.V. Hélio Chambarelli
 02 - CNPJ: 01944574/0001-80
 03 - Município: Nova Iguaçu
 04 - UF: RJ
 05 - Mês/Ano: Junho/2022

BLOCO 2 - IDENTIFICAÇÃO DO VOLUNTÁRIO
 06 - Nome: Juliana Alves de Oliveira
 07 - CPF: 175.249.367-29
 08 - Endereço: Rua Pirina, 253 - Pechincha, Rio de Janeiro/RJ
 09 - Telefone: (21) 9 9095-6507

BLOCO 3 - TRABALHO REALIZADO

10 - Data do Mês	11 - Dia da Semana	12 - Horário	13 - Atividades Realizadas	14 - Rubrica
01	Quarta	14h às 15h	Reconhecimento e escrita do alfabeto	Juliana Alves
02	Quinta	14h às 15h	Construção de palavras	Juliana Alves
03	Sexta	14h às 15h	Jogo de leitura e escrita	Juliana Alves
06	Segunda	14h às 15h	Atividade de leitura e escrita	Juliana Alves
07	Terça	14h às 15h	Revisão de matemática: adição, subtração	Juliana Alves
08	Quarta	14h às 15h	Encontros vocálicos com letra cursiva	Juliana Alves
09	Quinta	14h às 15h	Revisão de matemática: números ordinais	Juliana Alves
10	Sexta	14h às 15h	Atividade de construção de palavras: ordenando sílabas	Juliana Alves
14	Terça	14h às 15h	Números de 50 a 100	Juliana Alves
15	Quarta	14h às 15h	Leitura de palavras e separação de sílabas	Juliana Alves
17	Sexta	14h às 15h	Leitura e escrita	Juliana Alves
20	Segunda	14h às 15h	Atividade sobre segmentação das palavras	Juliana Alves
21	Terça	14h às 15h	Atividade de leitura e escrita	Juliana Alves
22	Quarta	14h às 15h	Leitura e identificação das figuras	Juliana Alves
23	Quinta	14h às 15h	Atividade cultural	Juliana Alves
24	Sexta	14h às 15h	Quantificação com material dourado	Juliana Alves
27	Segunda	14h às 15h	Contagem e registro	Juliana Alves
28	Terça	14h às 15h	Atividade de associação das figuras e seus nomes	Juliana Alves
29	Quarta	14h às 15h	Revisão das famílias silábicas do B, C, D e F	Juliana Alves
30	Quinta	14h às 15h	Leitura e escrita	Juliana Alves

15 - Recebi da Unidade Executora Própria, identificada no Bloco 1, a importância de (inclusive, por extenso) R\$ 150,00, a título de ressarcimento de despesas com transporte e alimentação referente a realização de serviço voluntário em atividades voltadas ao Programa Tempo de Aprender nas turmas de 1º e 2º anos do ensino fundamental, em escolas públicas definidas em Resolução do Conselho Deliberativo do FNDE, que dispõe, sobre os procedimentos e as formas de execução e prestação de contas do Programa Dinheiro Direto na Escola (PDDE).

BLOCO 4 - AUTENTICAÇÃO
 Nova Iguaçu, 30 de junho de 2022.
 Certifico que as atividades foram realizadas nos termos relatados e de forma satisfatória.
 Nova Iguaçu, 30 de junho de 2022.
 Nome do(a) Dirigente ou do(a) Representante Legal da UEX: Luciana de Oliveira Alves da Silva
 Assinatura do Voluntário: Juliana Alves de Oliveira
 Assinatura do Dirigente ou do(a) Representante Legal da UEX: [Assinatura]

Luciana de Oliveira Alves
Diretora Geral Legal da UEX
Mat. 1108283-5

Tempo de Aprender

RELATÓRIO E RECIBO MENSAL DE ATIVIDADES DESENVOLVIDAS POR VOLUNTÁRIO

BLOCO 1 - IDENTIFICAÇÃO DA UNIDADE EXECUTORA PRÓPRIA (UEX)		05 - Mês/Ano Junho/2022	
01 - Razão Social E.M.V. Hélio Chambarelli	02 - CNPJ 01944574/0001-80	03 - Município Nova Iguaçu	04 - UF RJ
BLOCO 2 - IDENTIFICAÇÃO DO VOLUNTÁRIO		09 - Telefone (21) 9 9095-6507	
06 - Nome Juliana Alves de Oliveira	07 - CPF 175.249.367-29	08 - Endereço Rua Pirina, 253 - Pechincha, Rio de Janeiro/RJ	
BLOCO 3 - TRABALHO REALIZADO			
10 - Data do Mês	11 - Dia da Semana	12 - Horário	13 - Atividades Realizadas
01	Quarta	13h às 14h	Jogo da memória com vogais: Identificação
02	Quinta	13h às 14h	Revisão sobre encontros vocálicos
03	Sexta	13h às 14h	Leitura e escrita
06	Segunda	13h às 14h	Atividade de adição
07	Terça	13h às 14h	Leitura e localização/identificação de informação
08	Quarta	13h às 14h	Revisão dos fonemas do alfabeto com música
09	Quinta	13h às 14h	Atividade de leitura e escrita
10	Sexta	13h às 14h	Revisão da família silábica do F
14	Terça	13h às 14h	Sílabas: Reconhecimento
15	Quarta	13h às 14h	Correspondência fonema-grafema
17	Sexta	13h às 14h	Revisão do fonema G
20	Segunda	13h às 14h	Revisão de sequência numérica
21	Terça	13h às 14h	Leitura e escrita
22	Quarta	13h às 14h	Contagem e registro
23	Quinta	13h às 14h	Revisão da família silábica do G
24	Sexta	13h às 14h	Atividade cultura
27	Segunda	13h às 14h	Ficha de leitura individual: Família silábicas (D, F e G) - Parte 01
28	Terça	13h às 14h	Ficha de leitura individual: Família silábicas (D, F e G) - Parte 02
29	Quarta	13h às 14h	Ficha de leitura individual: Família silábicas (D, F e G) - Parte 03
30	Quinta	13h às 14h	Revisão das famílias silábicas do B, C, D, F e G
15 - Recebi da Unidade Executora Própria, identificada no Bloco 1, a importância de (inclusive, por extenso) R\$ <u>150,00</u>), a título de ressarcimento de despesas com	
(Conto e pagamento reais) transporte e alimentação referente a realização de serviço voluntário em atividades voltadas ao Programa Tempo de Aprender nas turmas de 1º e 2º anos do ensino fundamental, em escolas públicas definidas em Resolução do Conselho Deliberativo do FNDE, que dispõe, sobre os procedimentos e as formas de execução e prestação de contas do Programa Dinheiro Direto na Escola (PDDE).			
BLOCO 4 - AUTENTICAÇÃO			
Nova Iguaçu, 30 de junho de 2022.		Assinatura do voluntário	
Certifico que as atividades foram realizadas nos termos relatados e de forma satisfatória.			
Nova Iguaçu, 30 de junho de 2022.		Assinatura do(a) Dirigente ou do(a) Representante Legal da UEx	

Juliana Alves de Oliveira

Luciana de Oliveira Alves da Silva

Assinatura do(a) Dirigente ou do(a) Representante Legal da UEx
 Nome do(a) Dirigente ou do(a) Representante Legal da UEx
 Luciana de Oliveira Alves da Silva
 Assinatura do(a) Dirigente ou do(a) Representante Legal da UEx

RELATÓRIO E RECIBO MENSAL DE ATIVIDADES DESENVOLVIDAS POR VOLUNTÁRIO

BLOCO 1 - IDENTIFICAÇÃO DA UNIDADE EXECUTORA PRÓPRIA (UEX)		03 - Município Nova Iguaçu		04 - UF RJ	05 - Mês/Ano Agosto/2022
BLOCO 2 - IDENTIFICAÇÃO DO VOLUNTÁRIO		07 - CPF 175.249.367-29		08 - Endereço Rua Pirina, 253 - Pechincha, Rio de Janeiro/RJ	
BLOCO 3 - TRABALHO REALIZADO		11 - Dia da Semana		12 - Horário	
10 - Nome Juliana Alves de Oliveira		11 - Dia da Semana		12 - Horário	
10 - Data do Mês		11 - Dia da Semana		12 - Horário	
01	Segunda	14h às 15h	13 - Atividades Realizadas		
02	Terça	14h às 15h	Revisão dos encontros vocálicos		
03	Quarta	14h às 15h	Revisão do alfabeto com música		
04	Quinta	14h às 15h	Revisão do fonema B, C, D, F e G		
05	Sexta	14h às 15h	Revisão do fonema J, L, M e N		
08	Segunda	14h às 15h	Revisão sobre sequência numérica de 1 até 20		
09	Terça	14h às 15h	Atividade de construção de palavras		
10	Quarta	14h às 15h	Atividade de separação e contagem de sílabas		
11	Quinta	14h às 15h	Atividade de sequência numérica: antecessor e sucessor (atividade lúdica)		
12	Sexta	14h às 15h	Atividade de leitura: cantiga popular		
15	Segunda	14h às 15h	Reunião Pedagógica		
16	Terça	14h às 15h	Sequência numérica: ordem crescente e decrescente		
17	Quarta	14h às 15h	Construção do alfabeto cursivo minúsculo		
18	Quinta	14h às 15h	Interpretação de texto com sílabas complexas (BR e PR)		
19	Sexta	14h às 15h	Atividade de contagem e registro		
22	Segunda	14h às 15h	Construção de palavras (atividade lúdica)		
23	Terça	14h às 15h	Entendendo o relógio de ponteiro		
24	Quarta	14h às 15h	Atividade de leitura: jogo "Palavra dentro de palavra"		
25	Quinta	14h às 15h	Atividade de leitura: Rima		
26	Sexta	14h às 15h	Sequência numérica: ordem crescente e decrescente		
29	Segunda	14h às 15h	Atividade de contagem (atividade lúdica)		
30	Terça	14h às 15h	Reunião Responsáveis		
31	Quarta	14h às 15h	Construção de palavras com substituição da letra inicial		
15 - Recabi da Unidade Executora Própria, identificada no Bloco 1, a importância de (inclusive, por extenso) R\$ 150,00					
(Conto e Linguagem Real)					
), a título de ressarcimento de despesas com transporte e alimentação referente a realização de serviço voluntário em atividades voltadas ao Programa Tempo de Aprender nas turmas de 1º e 2º anos do ensino fundamental, em escolas públicas definidas em Resolução do Conselho Deliberativo do FNDE, que dispõe, sobre os procedimentos e as formas de execução e prestação de contas do Programa Dinheiro Direto na Escola (PDDE).					
BLOCO 4 - AUTENTICAÇÃO					
Nova Iguaçu, 31 de Agosto de 2022.		(Local e Data)			
Certifico que as atividades foram realizadas nos termos relatados e de forma satisfatória.		Assinatura do Voluntário			
Nova Iguaçu, 31 de Agosto de 2022.		Assinatura do(a) Dirigente ou do(a) Representante Legal da UEx			
(Local e Data)		Assinatura do(a) Dirigente ou do(a) Representante Legal da UEx			

Juliana Alves de Oliveira
Assinatura do Voluntário

Luciana de O. A. Silva
Diretora Gerat
Mat.: 11838655-5 - PCNII

Assinatura do(a) Dirigente ou do(a) Representante Legal da UEx

Tempo de Aprender

RELATÓRIO E RECIBO MENSAL DE ATIVIDADES DESENVOLVIDAS POR VOLUNTÁRIO

BLOCO 1 - IDENTIFICAÇÃO DA UNIDADE EXECUTORA PRÓPRIA (UEX)		03 - Município Nova Iguaçu		04 - UF RJ	05 - Mês/Ano Agosto/2022
BLOCO 2 - IDENTIFICAÇÃO DO VOLUNTÁRIO		07 - CPF 175.249.367-29		08 - Endereço Rua Pirina, 253 - Pechincha, Rio de Janeiro/RJ	
BLOCO 3 - TRABALHO REALIZADO		10 - Data do Mês 11 - Dia da Semana		12 - Horário	
06 - Nome Juliana Alves de Oliveira	11 - Dia da Semana	12 - Horário	13 - Atividades Realizadas	14 - Rubrica	09 - Telefone (21) 9 9095-6507
Segunda	13h às 14h		Revisão sobre vogais (atividade lúdica)	Juliana Alves	
Terça	13h às 14h		Sequência numérica: números de 0 até 20	Juliana Alves	
Quarta	13h às 14h		Revisão sobre encontros vocálicos (jogo da memória)	Juliana Alves	
Quinta	13h às 14h		Revisão fonema B	Juliana Alves	
Sexta	13h às 14h		Atividade sobre sequência numérica: ordem crescente e decrescente	Juliana Alves	
Segunda	13h às 14h		Revisão fonema C	Juliana Alves	
Terça	13h às 14h		Atividade de representação numérica: números de 1 a 10	Juliana Alves	
Quarta	13h às 14h		Atividade de soma simples até 10	Juliana Alves	
Quinta	13h às 14h		Atividade de noções matemáticas: medida de tempo	Juliana Alves	
Sexta	13h às 14h		Reunião Pedagógica	Juliana Alves	
Segunda	13h às 14h		Atividade sobre a diferença entre letras e números	Juliana Alves	
Terça	13h às 14h		Atividade de contagem e registro	Juliana Alves	
Quarta	13h às 14h		Identificação da letra inicial dos objetos (atividade lúdica)	Juliana Alves	
Quinta	13h às 14h		Sequência numérica: números de 0 até 50	Juliana Alves	
Sexta	13h às 14h		Atividade de soma e subtração	Juliana Alves	
Segunda	13h às 14h		Atividade cultural sobre o folclore (vídeo e dobradura)	Juliana Alves	
Terça	13h às 14h		Noções matemáticas: unidade e dezena	Juliana Alves	
Quarta	13h às 14h		Atividade de leitura: Rima	Juliana Alves	
Quinta	13h às 14h		Atividade para separar sílabas	Juliana Alves	
Sexta	13h às 14h		Atividade de soma com dois algarismos	Juliana Alves	
Segunda	13h às 14h		Reunião Responsáveis	Juliana Alves	
Terça	13h às 14h		Revisão do alfabeto (com música)	Juliana Alves	
Quarta	13h às 14h		Construção do alfabeto cursivo	Juliana Alves	

15 - Recebi da Unidade Executora Própria, identificada no Bloco 1, a importância de (inclusive, por extenso) R\$ 150,00, a título de ressarcimento de despesas com transporte e alimentação referente a realização de serviço voluntário em atividades voltadas ao Programa Tempo de Aprender nas turmas de 1º e 2º anos do ensino fundamental, em escolas públicas definidas em Resolução do Conselho Deliberativo do FNDE, que dispõe, sobre os procedimentos e prestação de contas do Programa Dinheiro Direto na Escola (PDDE).

BLOCO 4 - AUTENTICAÇÃO

Nova Iguaçu, 31 de Agosto de 2022.
(Local e Data)

Certifico que as atividades foram realizadas nos termos relatados e de forma satisfatória.

Nova Iguaçu, 31 de Agosto de 2022.

Nome do(a) Dirigente ou do(a) Representante Legal da UEX: Guiliana Alves da Silva
Assinatura do Voluntário: Loes

Nome do(a) Dirigente ou do(a) Representante Legal da Uex: _____
Assinatura do Representante Legal da Uex: _____

Luciana de O. A. Silva
Diretora Geral
Mat.: 11608665-5 - PCMI

Loes

2022/08/104 - -

RELATÓRIO E RECIBO MENSAL DE ATIVIDADES DESENVOLVIDAS POR VOLUNTÁRIO

BLOCO 1 - IDENTIFICAÇÃO DA UNIDADE EXECUTORA PRÓPRIA (UEX)		03 - Município Nova Iguaçu		04 - UF RJ	05 - Mês/Ano Setembro/2022
BLOCO 2 - IDENTIFICAÇÃO DO VOLUNTÁRIO		07 - CPF 175.249.367-29		08 - Endereço Rua Pirinha, 253 - Pechincha, Rio de Janeiro/RJ	
BLOCO 3 - TRABALHO REALIZADO		12 - Horário		13 - Atividades Realizadas	
10 - Nome Juliana Alves de Oliveira	11 - Dia da Semana	12 - Horário	13 - Atividades Realizadas	14 - Rubrica	
	Quinta	14h às 15h	Atividade de adição e subtração	Juliana Alves	
	Sexta	14h às 15h	Identificação e contagens das formas geométricas	Juliana Alves	
	Segunda	14h às 15h	Autoditado	Juliana Alves	
	Terça	14h às 15h	Contagem e registro	Juliana Alves	
	Quinta	14h às 15h	Construção de palavras com substituição das sílabas	Juliana Alves	
	Sexta	14h às 15h	Atividade de sequência numérica: antecessor e sucessor (atividade lúdica)	Juliana Alves	
	Segunda	14h às 15h	Contagem e identificação das formas geométricas planas	Juliana Alves	
	Terça	14h às 15h	Leitura e identificação dos números	Juliana Alves	
	Quarta	14h às 15h	Composição e decomposição dos números	Juliana Alves	
	Quinta	14h às 15h	Contas de adição e subtração com 4 algarismos	Juliana Alves	
	Sexta	14h às 15h	Reunião Pedagógica	Juliana Alves	
	Segunda	14h às 15h	Alfabeto cursivo maiúsculo	Juliana Alves	
	Terça	14h às 15h	Identificação e registro das horas no relógio	Juliana Alves	
	Quarta	14h às 15h	Construção de palavras: palavras cruzadas	Juliana Alves	
	Quinta	14h às 15h	Fonema P: leitura e identificação	Juliana Alves	
	Sexta	14h às 15h	Construção de palavras: sílabas complexas com BR, CR, DR e FR	Juliana Alves	
	Segunda	14h às 15h	Construção de palavras: sílabas complexas com CH, LH e NH	Juliana Alves	
	Terça	14h às 15h	Construção de palavras: QU, CH e NH	Juliana Alves	
	Quarta	14h às 15h	Leitura e identificação: caça palavras	Juliana Alves	
	Quinta	14h às 15h	Reunião do conselho de classe	Juliana Alves	
	Sexta	14h às 15h	Revisão do fonema QU	Juliana Alves	
<p>15 - Recebi da Unidade Executora Própria, identificada no Bloco 1, a importância de (inclusive, por extenso) R\$ <u>150,00</u> (cento e cinquenta reais), a título de ressarcimento de despesas com transporte e alimentação referente a realização de serviço voluntário em atividades voltadas ao Programa Tempo de Aprender nas turmas de 1º e 2º anos do ensino fundamental, em escolas públicas definidas em Resolução do Conselho Deliberativo do FNDE, que dispõe, sobre os procedimentos e as formas de execução e prestação de contas do Programa Dinheiro Direto na Escola (PDDE).</p>					
BLOCO 4 - AUTENTICAÇÃO					
Nova Iguaçu, 30 de Setembro de 2022.		(Local e Data)			
Certifico que as atividades foram realizadas nos termos relatados e de forma satisfatória.		Assinatura do Voluntário			
Nova Iguaçu, 30 de Setembro de 2022.		Assinatura do(a) Dirigente ou do(a) Representante Legal da Uex			
(Local e Data)		Nome do(a) Dirigente ou do(a) Representante Legal da Uex			

Juliana Alves de Oliveira

Assinatura do Voluntário

Juliana Alves da Silva

Assinatura do(a) Representante Legal da Uex

la

RELATÓRIO E RECIBO MENSAL DE ATIVIDADES DESENVOLVIDAS POR VOLUNTÁRIO

01 - Ração Social APM E.M.Ver. Hélio Chambarelli		02 - CNPJ 01.944.574/0001-80		03 - Município Nova Iguaçu		04 - UF RJ		05 - Mês/Ano Outubro/2022	
06 - Nome Juliana Alves de Oliveira		07 - CPF 175.249.367-29		08 - Endereço Rua Pirina, 253 - Pechincha, Rio de Janeiro/RJ		09 - Telefone (21) 9 9095-6607			
BLOCO 1 - IDENTIFICAÇÃO DA UNIDADE EXECUTORA PRÓPRIA (UEX)									
BLOCO 2 - IDENTIFICAÇÃO DO VOLUNTÁRIO									
BLOCO 3 - TRABALHO REALIZADO									
10 - Data do Mês	11 - Dia da Semana	12 - Horário	13 - Atividades Realizadas	14 - Rubrica					
03	Segunda	13h às 14h	Leitura: Parêntese interpretativa	Juliana Alves					
04	Terça	13h às 14h	Contas de adição simples	Juliana Alves					
05	Quarta	13h às 14h	Sequência numérica: números de 0 até 50	Juliana Alves					
06	Quinta	13h às 14h	Nome dos números: números de 0 até 10	Juliana Alves					
07	Sexta	13h às 14h	Revisão do fonema P	Juliana Alves					
10	Segunda	13h às 14h	Revisão do fonema R	Juliana Alves					
11	Terça	13h às 14h	Comemoração do Dia das Crianças (atividades lúdicas)	Juliana Alves					
13	Quinta	13h às 14h	Revisão do alfabeto com música	Juliana Alves					
14	Sexta	13h às 14h	Leitura e identificação dos alimentos saudáveis	Juliana Alves					
17	Segunda	13h às 14h	Reunião dos Responsáveis	Juliana Alves					
18	Terça	13h às 14h	Interpretação de texto e fonema CE-CI	Juliana Alves					
19	Quarta	13h às 14h	Revisão fonema GE-GI	Juliana Alves					
20	Quinta	13h às 14h	Identificação e associação das formas geométricas (atividade lúdica)	Juliana Alves					
21	Sexta	13h às 14h	Leitura e associação dos objetos	Juliana Alves					
24	Segunda	13h às 14h	Revisão fonema CE-CI	Juliana Alves					
25	Terça	13h às 14h	Contas de adição e subtração simples	Juliana Alves					
26	Quarta	13h às 14h	Sequência numérica: números de 0 até 50	Juliana Alves					
27	Quinta	13h às 14h	Contagem e associação numérica	Juliana Alves					
31	Segunda	13h às 14h	Separação de sílabas simples	Juliana Alves					
15 - Recebi da Unidade Executora Própria, identificada no Bloco 1, a importância de (inclusive, por extenso) R\$ <u>150,00</u> a título de ressarcimento de despesas com transporte e alimentação referente à realização de serviço voluntário em atividades voltadas ao Programa Tempo de Aprender nas turmas de 1º e 2º anos do ensino fundamental, em escolas públicas definidas em Resolução do Conselho Deliberativo do FNDE, que dispõe, sobre os procedimentos e as formas de execução e prestação de contas do Programa Dinheiro Direto na Escola (PDDE).									
BLOCO 4 - AUTENTICAÇÃO									
Nova Iguaçu, 31 de outubro de 2022.		(Local e Data)		Assinatura do Voluntário					
Certifico que as atividades foram realizadas nos termos relatados e de forma satisfatória.									
Nova Iguaçu, 31 de outubro de 2022.		(Local e Data)		Nome do(a) Dirigente ou do(a) Representante Legal da UEX		Assinatura do(a) Dirigente ou do(a) Representante Legal da UEX			

Juliana Alves de Oliveira
Assinatura do Voluntário

Luciana Alves da Silva
Nome do(a) Dirigente ou do(a) Representante Legal da UEX

Luciana de O. A. Silva
Diretora Geral
Mat.: 11689855-5 - PDI

Tempo de Aprender

RELATÓRIO E RECIBO MENSAL DE ATIVIDADES DESENVOLVIDAS POR VOLUNTÁRIO

BLOCO 1 - IDENTIFICAÇÃO DA UNIDADE EXECUTORA PRÓPRIA (UE)		03 - Município Nova Iguaçu		04 - UF RJ	05 - Mês/Ano Novembro/2022
01 - Razão Social APM Ver Hélio Chambarelli		02 - CNPJ 01.944.574/0001-80		08 - Endereço Rua Pirina, 253 - Pechincha, Rio de Janeiro/RJ	
BLOCO 2 - IDENTIFICAÇÃO DO VOLUNTÁRIO		07 - CPF 175.249.367-29		09 - Telefone (21) 9 9095-6507	
06 - Nome Juliana Alves de Oliveira		13 - Atividades Realizadas			
10 - Data do Mes		11 - Dia da Semana		12 - Horário	
01	Terça	13h às 14h	Filme: "O galinho chicken little"		
03	Quinta	13h às 14h	Contas de adição e subtração simples		
04	Sexta	13h às 14h	Leitura e associação do fonema T		
07	Segunda	13h às 14h	Construção de frases a partir de uma imagem (atividade lúdica)		
08	Terça	13h às 14h	Leitura e interpretação de texto pequeno		
09	Quarta	13h às 14h	Sequência numérica: números de 0 até 50		
10	Quinta	13h às 14h	Leitura e separação de sílabas		
11	Sexta	13h às 14h	Separação de sílabas		
16	Quarta	13h às 14h	Recorte e colagem da sequência lógica da história dos três porquinhos		
17	Quinta	13h às 14h	Construção e associação das cores da bandeira de Portugal		
18	Sexta	13h às 14h	Sequência numérica: números de 0 até 100		
21	Segunda	13h às 14h	Revisão do fonema C		
22	Terça	13h às 14h	Identificação e leitura dos encontros vocálicos		
23	Quarta	13h às 14h	Revisão do fonema M		
25	Sexta	13h às 14h	Reunião do Conselho de Classe		
29	Terça	13h às 14h	Revisão do fonema P		
30	Quarta	13h às 14h	Identificação e associação das formas geométricas planas		
14 - Rubrica Juliana Alves					
15 - Recebi da Unidade Executora Própria, identificada no Bloco 1, a importância de (inclusive, por extenso) R\$ 150,00					
a título de ressarcimento de despesas com transporte e alimentação referente a realização de serviço voluntário em atividades voltadas ao Programa Tempo de Aprender nas turmas de 1º e 2º anos do ensino fundamental, em escolas públicas definidas em Resolução do Conselho Deliberativo do FNDE, que dispõe, sobre os procedimentos e as formas de execução e prestação de contas do Programa Dinheiro Direto na Escola (PDDE).					
BLOCO 3 - AUTENTICAÇÃO					
Nova Iguaçu, 30 de novembro de 2022.		Juliana Alves de Oliveira		Assinatura do Voluntário	
Certifico que as atividades foram realizadas nos termos relatados e de forma satisfatória.					
Nova Iguaçu, 30 de novembro de 2022.		Luciana de Oliveira Alves da Silva		Assinatura do(a) Dirigente ou do(a) Representante Legal da UEx	
(Local e Data)		(Local e Data)		Nome do(a) Dirigente ou do(a) Representante Legal da UEx	

6

Tempo de Aprender

RELATÓRIO E RECIBO MENSAL DE ATIVIDADES DESENVOLVIDAS POR VOLUNTÁRIO

BLOCO 1 - IDENTIFICAÇÃO DA UNIDADE EXECUTORA PRÓPRIA (UE)		03 - Município Nova Iguaçu	04 - UF RJ	05 - Mês/Ano Novembro/2022
01 - Razão Social APM Ver Hélio Chambarelli	02 - CNPJ 01.944.574/0001-80			
BLOCO 2 - IDENTIFICAÇÃO DO VOLUNTÁRIO		06 - Nome Juliana Alves de Oliveira	07 - CPF 175.249.367-29	08 - Endereço Rua Pirina, 253 - Pechincha, Rio de Janeiro/RJ
09 - Data do Mês	10 - Dia da Semana	11 - Horário	12 - Atividades Realizadas	13 - Rubrica
Terça	Terça	14h às 15h	Filme: "O galinho chicken little"	Juliana Alves
Quinta	Quinta	14h às 15h	Associação numérica e construção de palavras	Juliana Alves
Sexta	Sexta	14h às 15h	Leitura e interpretação de texto	Juliana Alves
Segunda	Segunda	14h às 15h	Fonema das Sílabas Complexas: BR, PR, CH e NH	Juliana Alves
Terça	Terça	14h às 15h	Construção de palavras com AR, ER, IR OR e UR	Juliana Alves
Quarta	Quarta	14h às 15h	Leitura e interpretação de texto	Juliana Alves
Quinta	Quinta	14h às 15h	Leitura e associação dos itens (atividade lúdica)	Juliana Alves
Sexta	Sexta	14h às 15h	Leitura e interpretação de texto	Juliana Alves
Quarta	Quarta	14h às 15h	Separação de sílabas (atividade lúdica)	Juliana Alves
Quinta	Quinta	14h às 15h	Revisão sobre os sinais de pontuação (ponto de interrogação, exclamação e o final)	Juliana Alves
Sexta	Sexta	14h às 15h	Revisão sobre composição e decomposição dos números	Juliana Alves
Segunda	Segunda	14h às 15h	Representação dos números com material dourado	Juliana Alves
Terça	Terça	14h às 15h	Multiplicação por 2	Juliana Alves
Quarta	Quarta	14h às 15h	Decomposição dos números (centena, dezena e unidade)	Juliana Alves
Sexta	Sexta	14h às 15h	Reunião do Conselho de Classe	Juliana Alves
Terça	Terça	14h às 15h	Revisão do fonema QU	Juliana Alves
Quarta	Quarta	14h às 15h	Separação de sílabas e construção de palavras	Juliana Alves

15 - Recebi da Unidade Executora Própria, identificada no Bloco 1, a importância de (inclusive, por extenso) R\$ 150,00 a título de ressarcimento de despesas com transporte e alimentação referente a realização de serviço voluntário em atividades voltadas ao Programa Tempo de Aprender nas turmas de 1º e 2º anos do ensino fundamental, em escolas públicas definidas em Resolução do Conselho Deliberativo do FNDE, que dispõe, sobre os procedimentos e as formas de execução e prestação de contas do Programa Dinheiro Direto na Escola (PDDE).

BLOCO 4 - AUTENTICAÇÃO

Nova Iguaçu, 30 de Novembro de 2022.
(Local e Data)

Certifico que as atividades foram realizadas nos termos relatados e de forma satisfatória.
Nova Iguaçu, 30 de novembro de 2022.
(Local e Data)

Nome do(a) Dirigente ou do(a) Representante Legal da UEX: Luciana de Oliveira Alves da Silva
Assinatura do(a) Dirigente ou do(a) Representante Legal da UEX: Luciana Alves de Oliveira
Assinatura do Voluntário: Luc

000078

2023/00610455
68322912057773951
29/03/2022 12:14:23**Emissão de comprovantes - 3o nível**

SISBB - SISTEMA DE INFORMACOES BANCO DO BRASIL
29/03/2022 - AUTOATENDIMENTO - 12.14.05
0081700081 0001

Comprovante Pix

CLIENTE: APM E M VER HEL-QUALIDADE
AGENCIA: 0081-7 CONTA: 93.210-8

SOBRE A TRANSACAO

ID: E0000000020220329150646114668920
CNPJ DO PAGADOR: 1.944.574/0001-80
VALOR: 975,15
DATA: 29/03/2022 - 12:09:56

PAGO PARA: Vanda B Oliveira Ferreira
CPF: ***.808.087-**
CHAVE PIX: +5521987150553
INSTITUICAO: 90400888 BCO SANTANDER (BRASIL) S.A
AGENCIA: 0802 - CONTA: 00000000000010077098
TIPO DE CONTA: Conta Corrente

Esta transação pode ser tarifada em até 0,99%,
com valor máximo de R\$ 10,00.

Notificacao enviada em: 29/03/2022 - 12:09:57

DOCUMENTO: 032901
AUTENTICACAO SISBB: 8.457.594.D98.87A.3B1

E simples e facil atualizar o e-mail e telefone
da sua empresa. Acesse o BB Digital PJ -
Conta Corrente - Cadastro.

Central de Atendimento BB
4004 0001
Consultas, informacoes e servicos transacionais.

SAC BB
0800 729 0722
Informacoes, reclamacoes, cancelamento de produ-
tos e servicos.

Ouvidoria
0800 729 5678
Reclamacoes nao solucionadas nos canais
habituais agencia, SAC e Demais canais de
atendimento.

Atendimento a deficientes auditivos ou fala
0800 729 0088
Informacoes, reclamacoes, cancelamento de cartao
e outros produtos e servicos de Ouvidoria.

Transação efetuada com sucesso por: JD447986 MAYARA DALMAS FERRE.

2023/006104--

000079

G3322912057773951
29/03/2022 12:14:58



Emissão de comprovantes - 3o nível

SISBB - SISTEMA DE INFORMACOES BANCO DO BRASIL
29/03/2022 - AUTOATENDIMENTO - 12.14.53
0081700081 0002

Comprovante Pix

CLIENTE: APM E M VER HEL-QUALIDADE
AGENCIA: 0081-7 CONTA: 93.210-8

SOBRE A TRANSACAO

ID: E0000000020220329150549733054250
CNPJ DO PAGADOR: 1.944.574/0001-80
VALOR: 825,24
DATA: 29/03/2022 - 12:10:42

PAGO PARA: Vanda B Oliveira Ferreira
CPF: ***.808.087-**
CHAVE PIX: +5521987150553
INSTITUICAO: 90400888 BCO SANTANDER (BRASIL) S.A
AGENCIA: 0802 - CONTA: 00000000000010077098
TIPO DE CONTA: Conta Corrente

Esta transação pode ser tarifada em até 0,99%,
com valor máximo de R\$ 10,00.

Notificacao enviada em: 29/03/2022 - 12:10:43

DOCUMENTO: 032902
AUTENTICACAO SISBB: C.C61.C75.7FF.8E7.A2C

E simples e facil atualizar o e-mail e telefone
da sua empresa. Acesse o BB Digital PJ -
Conta Corrente - Cadastro.

Central de Atendimento BB
4004 0001
Consultas, informacoes e servicos transacionais.

SAC BB
0800 729 0722
Informacoes, reclamacoes, cancelamento de produ-
tos e servicos.

Ouvidoria
0800 729 5678
Reclamacoes nao solucionadas nos canais
habituais agencia, SAC e Demais canais de
atendimento.

Atendimento a deficientes auditivos ou fala
0800 729 0088
Informacoes, reclamacoes, cancelamento de cartao
e outros produtos e servicos de Ouvidoria.

Transação efetuada com sucesso por: JD447986 MAYARA DALMAS FERRE.

2023/006104-- 000080
✓

Série Número
850027

Pago a

Data 16/12/2022

Saldo Anterior

Repactuação
material / Populacia

Total

Este Cheque R\$ 3.328,00

Saldo

000082

2023/006104 - Original

SISBB - SISTEMA DE INFORMACOES BANCO DO BRASIL
13/05/2022 - AUTOATENDIMENTO - 10.16.13
0081700081 0001

Comprovante Pix

CLIENTE: APM E M VER HEL-QUALIDADE
AGENCIA: 0081-7 CONTA: 93.210-8

SOBRE A TRANSACAO

ID: E0000000020220331193908834326789
CNPJ DO PAGADOR: 1.944.574/0001-80
VALOR: 240,00
DATA: 31/03/2022 - 16:46:14

PAGO PARA: Juliana A Oliveira
CPF: ***.249.367-**
CHAVE PIX: 17524936729
INSTITUICAO: 60701190 ITAÚ UNIBANCO S.A.
AGENCIA: 5635 - CONTA: 00000000000000283095
TIPO DE CONTA: Conta Corrente

Esta transação pode ser tarifada em até 0,99%,
com valor máximo de R\$ 10,00.

Notificacao enviada em: 31/03/2022 - 16:46:15

DOCUMENTO: 033101
AUTENTICACAO SISBB: 4.9EF.88F.2E0.8C8.804

E simples e facil atualizar o e-mail e telefone
da sua empresa. Acesse o BB Digital PJ -
Conta Corrente - Cadastro.

Central de Atendimento BB
4004 0001
Consultas, informacoes e servicos transacionais.

SAC BB
0800 729 0722
Informacoes, reclamacoes, cancelamento de produ-
tos e servicos.

Ouvidoria
0800 729 5678
Reclamacoes nao solucionadas nos canais
habituais agencia, SAC e Demais canais de
atendimento.

Atendimento a deficientes auditivos ou fala
0800 729 0088

000083

2023/006104 - Agente Alia ✓

SISBB - SISTEMA DE INFORMACOES BANCO DO BRASIL
13/05/2022 - AUTOATENDIMENTO - 10.03.21
0081700081 0001

Comprovante Pix

CLIENTE: APM E M VER HEL-QUALIDADE
AGENCIA: 0081-7 CONTA: 93.210-8

=====

SOBRE A TRANSACAO

ID: E0000000020220429181404151311972
CNPJ DO PAGADOR: 1.944.574/0001-80
VALOR: 300,00
DATA: 29/04/2022 - 18:12:11

PAGO PARA: Juliana A Oliveira
CPF: ***.249.367-**
CHAVE PIX: 17524936729
INSTITUICAO: 60701190 ITAÚ UNIBANCO S.A.
AGENCIA: 5635 - CONTA: 0000000000000283095
TIPO DE CONTA: Conta Corrente

Esta transação pode ser tarifada em até, 0,99%,
com valor máximo de R\$ 10,00.

Notificacao enviada em: 29/04/2022 - 18:12:12

=====

DOCUMENTO: 042901
AUTENTICACAO SISBB: 7.3BB.0FC.C63.8B7.DD2

=====

E simples e facil atualizar o e-mail e telefone
da sua empresa. Acesse o BB Digital PJ -
Conta Corrente - Cadastro.

=====

Central de Atendimento BB
4004 0001
Consultas, informacoes e servicos transacionais.

SAC BB
0800 729 0722
Informacoes, reclamacoes, cancelamento de produ-
tos e servicos.

Ouvidoria
0800 729 5678
Reclamacoes nao solucionadas nos canais
habituais agencia, SAC e Demais canais de
atendimento.

Atendimento a deficientes auditivos ou fala
0800 729 0088

2023/006104--

000084

SISBB - SISTEMA DE INFORMACOES BANCO DO BRASIL
31/05/2022 - AUTOATENDIMENTO - 14.55.05
0081 00081 0002

Pagamento em Processamento

CLIENTE: APM E M VER HEL-QUALIDADE
AGENCIA: 81-7 CONTA: 93.210-8

IDENT. PIX: E0000000020220531172415691163178

FAVORECIDO: Juliana Alves De Oliveira

CPF: ***.249.367.**

BANCO : 341 ITAU UNIBANCO S.A.

AGENCIA - CONTA

5635 - 000000000000028309-5

VALOR: 300,00

DOCUMENTO: 053101

O debito foi efetuado em sua conta, e o pagamen-
to esta sendo remetido ao recebedor. Enviaremos
uma notificacao a voce assim que recebermos a
confirmacao do credito na conta do recebedor.

2023/006104--

000085
Juliana

SISBB - SISTEMA DE INFORMACOES BANCO DO BRASIL
30/06/2022 - AUTOATENDIMENTO - 15.29.06
0081 00081 0003

Pagamento em Processamento

CLIENTE: APM E M VER HEL-QUALIDADE
AGENCIA: 81-7 CONTA: 93.210-8

IDENT. PIX: E0000000020220630182045517007935

FAVORECIDO: Juliana Alves De Oliveira

CPF: ***.249.367.**

BANCO : 341 ITAU UNIBANCO S.A.

AGENCIA - CONTA

5635 - 0000000000000028309-5

VALOR: 300,00

DOCUMENTO: 063001

O debito foi efetuado em sua conta, e o pagamento esta sendo remetido ao recebedor. Enviaremos uma notificacao a voce assim que recebermos a confirmacao do credito na conta do recebedor.

SISBB - SISTEMA DE INFORMACOES BANCO DO BRASIL
01/12/2022 - AUTOATENDIMENTO - 14.26.04
0081700081 0002

2023/006104-- 000086

Comprovante Pix

CLIENTE: APM E M VER HEL-QUALIDADE
AGENCIA: 0081-7 CONTA: 93.210-8

=====

SOBRE A TRANSACAO

ID: E0000000020220715130015365647994
CNPJ DO PAGADOR: 1.944.574/0001-80
VALOR: 150,00
DATA: 15/07/2022 - 10:03:27

PAGO PARA: Juliana A Oliveira
CPF: ***.249.367-**
CHAVE PIX: 17524936729
INSTITUICAO: 60701190 ITAÚ UNIBANCO S.A.
AGENCIA: 5635 - CONTA: 00000000000000283095
TIPO DE CONTA: Conta Corrente

Esta transação pode ser tarifada em até 0,99%,
com valor máximo de R\$ 10,00.

Notificacao enviada em: 15/07/2022 - 10:03:28

=====

DOCUMENTO: 071502
AUTENTICACAO SISBB: 6.EF2.7D2.7BE.EBB.889

=====

Central de Atendimento BB
4004 0001
Consultas, informacoes e servicos transacionais.

SAC BB
0800 729 0722
Informacoes, reclamacoes, cancelamento de produ-
tos e servicos.

Ouvidoria
0800 729 5678
Reclamacoes nao solucionadas nos canais
habituais agencia, SAC e Demais canais de
atendimento.

Atendimento a deficientes auditivos ou fala
0800 729 0088
Informacoes, reclamacoes, cancelamento de cartao
e outros produtos e servicos de Ouvidoria.

SISBB - SISTEMA DE INFORMACOES BANCO DO BRASIL
15/09/2022 - AUTOATENDIMENTO - 15.06.42
0081700081 0001

agosto
2023/006101-
000087

Comprovante Pix

CLIENTE: APM E M VER HEL-QUALIDADE
AGENCIA: 0081-7 CONTA: 93.210-8

=====

SOBRE A TRANSACAO

ID: E0000000020220831162026456723195
CNPJ DO PAGADOR: 1.944.574/0001-80
VALOR: 300,00
DATA: 31/08/2022 - 13:38:11

PAGO PARA: Juliana A Oliveira
CPF: ***.249.367-**
INSTITUICAO: 60701190 ITAÚ UNIBANCO S.A.
AGENCIA: 5635 - CONTA: 0000000000000283095
TIPO DE CONTA: Conta Corrente

Esta transação pode ser tarifada em até 0,99%,
com valor máximo de R\$ 10,00.

Notificacao enviada em: 31/08/2022 - 13:38:12

=====

DOCUMENTO: 083101
AUTENTICACAO SISBB: 9.B07.49A.9E6.023.1DB

Central de Atendimento BB
4004 0001
Consultas, informacoes e servicos transacionais.

SAC BB
0800 729 0722
Informacoes, reclamacoes, cancelamento de produ-
tos e servicos.

Ouvidoria
0800 729 5678
Reclamacoes nao solucionadas nos canais
habituais agencia, SAC e Demais canais de
atendimento.

Atendimento a deficientes auditivos ou fala
0800 729 0088
Informacoes, reclamacoes, cancelamento de cartao
e outros produtos e servicos de Ouvidoria.

BRASIL
BANCO DO BRASIL

2023/006104--

Setembro
000088

SISBB - SISTEMA DE INFORMACOES BANCO DO BRASIL
30/09/2022 - AUTOATENDIMENTO - 18.04.30
0081 00081 0001

Pagamento em Processamento

CLIENTE: APM E M VER HEL-QUALIDADE
AGENCIA: 81-7 CONTA: 93.210-8

IDENT. PIX: E0000000020220930171032271001232

FAVORECIDO: Juliana Alves De Oliveira

CPF: ***.249.367.**

BANCO : 341 ITAU UNIBANCO S.A.

AGENCIA - CONTA

5635 - 0000000000000028309-5

VALOR: 300,00

DOCUMENTO: 093001

O debito foi efetuado em sua conta, e o pagamen-
to esta sendo remetido ao recebedor. Enviaremos
uma notificacao a voce assim que recebermos a
confirmacao do credito na conta do recebedor.

2023/006104 - - 000089

SISBB - SISTEMA DE INFORMACOES BANCO DO BRASIL
01/11/2022 - AUTOATENDIMENTO - 13.50.34
0081 00081 0001

Pagamento em Processamento

CLIENTE: APM E M VER HEL-QUALIDADE

AGENCIA: 81-7 CONTA: 93.210-8

IDENT. PIX: E0000000020221101164815974377698

FAVORECIDO: Juliana Alves De Oliveira

CPF: ***.249.367.**

BANCO : 341 ITAU UNIBANCO S.A.

AGENCIA - CONTA

5635 - 000000000000028309-5

VALOR: 300,00

DOCUMENTO: 110101

O debito foi efetuado em sua conta, e o pagamen-
to esta sendo remetido ao recebedor. Enviaremos
uma notificacao a voce assim que recebermos a
confirmacao do credito na conta do recebedor.

2023/00610 000090

SISBB - SISTEMA DE INFORMACOES BANCO DO BRASIL
30/11/2022 - AUTOATENDIMENTO - 10.23.50
0081 00081 0002

Pagamento em Processamento

CLIENTE: APM E M VER HEL-QUALIDADE
AGENCIA: 81-7 CONTA: 93.210-8

=====

IDENT. PIX: E0000000020221130111518135276214
FAVORECIDO: Juliana Alves De Oliveira
CPF: ***.249.367.**
BANCO : 341 ITAU UNIBANCO S.A.
AGENCIA - CONTA
5635 - 000000000000028309-5
VALOR: 300,00

=====

DOCUMENTO: 113001

O debito foi efetuado em sua conta, e o pagamen-
to esta sendo remetido ao recebedor. Enviaremos
uma notificacao a voce assim que recebermos a
confirmacao do credito na conta do recebedor.

=====

BRASIL
BANCO DO BRASIL

Pagamento em Processamento

CLIENTE: APM E M VER HEL-QUALIDADE

AGENCIA: 81-7 CONTA: 93.210-8

IDENT. PIX: E0000000020220328175225247343801

FAVORECIDO: START NET

CNPJ: **.340.894.****.**

BANCO : 341 ITAU UNIBANCO S.A.

AGENCIA - CONTA

8356 - 000000000000041834-6

VALOR: 1.007,19

DOCUMENTO: 032801

O debito foi efetuado em sua conta, e o pagamento esta sendo remetido ao recebedor. Enviaremos uma notificacao a voce assim que recebermos a confirmacao do credito na conta do recebedor.

2023/006104-000092

13/05/2022 - BANCO DO BRASIL - 10:02:40
008100081 0001

COMPROVANTE DE PAGAMENTO DE TITULOS

CLIENTE: APM E M VER HEL-QUALIDADE
AGENCIA: 0081-7 CONTA: 93.210-8

=====

GERENCIANET S.A.

36490000190001491230700000504746100000000008059

BENEFICIARIO:

F S S MAIA PROVEDOR DE INTERNET

NOME FANTASIA:

START NET *

CNPJ: 13.340.894/0001-00

BENEFICIARIO FINAL:

F S S MAIA PROVEDOR DE INTERNET

CNPJ: 13.340.894/0001-00

PAGADOR:

ASSOCIACAO DE PAIS E MESTRES ESCOLA *

CNPJ: 01.944.574/0001-80

NR. DOCUMENTO 41.801

DATA DE VENCIMENTO 15/04/2022

DATA DO PAGAMENTO 18/04/2022

VALOR DO DOCUMENTO 80,59

VALOR COBRADO 80,59

=====

NR.AUTENTICACAO 2.9B9.DEF.D6C.A80.8D8 *

=====

Central de Atendimento BB

4004 0001 Capitais e regioes metropolitanas

0800 729 0001 Demais localidades.

Consultas, informacoes e servicos transacionais.

*

SAC BB

0800 729 0722

Informacoes, reclamacoes, cancelamento de produtos e servicos.

*

Ouvidoria

0800 729 5678

Reclamacoes nao solucionadas nos canais habituais agencia, SAC e demais canais de atendimento.

*

Atendimento a Deficientes Auditivos ou de Fala

0800 729 0088

Informacoes, reclamacoes, cancelamento de cartao, outros produtos e servicos de Ouvidoria.

*

01/12/2022 - BANCO DO BRASIL - 14:01:40
008100081 0002

COMPROVANTE DE PAGAMENTO DE TITULOS

CLIENTE: APM E M VER HEL-QUALIDADE
AGENCIA: 0081-7 CONTA: 93.210-8

=====

GERENCIANET S.A.

36490000500001491230700000558825100000000010990

BENEFICIARIO:

F S S MAIA PROVEDOR DE INTERNET

NOME FANTASIA:

START NET

CNPJ: 13.340.894/0001-00

BENEFICIARIO FINAL:

F S S MAIA PROVEDOR DE INTERNET

CNPJ: 13.340.894/0001-00

PAGADOR:

ASSOCIACAO DE PAIS E MESTRES ESCOLA

CNPJ: 01.944.574/0001-80

NR. DOCUMENTO	61.501
DATA DE VENCIMENTO	15/06/2022
DATA DO PAGAMENTO	15/06/2022
VALOR DO DOCUMENTO	109,90
VALOR COBRADO	109,90

=====

NR.AUTENTICACAO D.DFE.AD6.AD1.8D1.232

=====

Central de Atendimento BB
4004 0001 Capitais e regioes metropolitanas
0800 729 0001 Demais localidades.
Consultas, informacoes e servicos transacionais.

SAC BB
0800 729 0722
Informacoes, reclamacoes, cancelamento de
produtos e servicos.

Ouvidoria
0800 729 5678
Reclamacoes nao solucionadas nos canais
habituais agencia, SAC e demais canais de
atendimento.

Atendimento a Deficientes Auditivos ou de Fala
0800 729 0088
Informacoes, reclamacoes, cancelamento de cartao,
outros produtos e servicos de Ouvidoria.

2023/006104 -- A
mws

000095
15

01/12/2022 - BANCO DO BRASIL - 14:06:36
008100081 0002

COMPROVANTE DE PAGAMENTO DE TITULOS

CLIENTE: APM E M VER HEL-QUALIDADE
AGENCIA: 0081-7 CONTA: 93.210-8

=====

GERENCIANET S.A.

3649000019000149123070000058638880000000010990

BENEFICIARIO:

START NET TELECOM LTDA

NOME FANTASIA:

START NET TELECOM LTDA

CNPJ: 13.340.894/0001-00

BENEFICIARIO FINAL:

START NET TELECOM LTDA

CNPJ: 13.340.894/0001-00

PAGADOR:

ASSOCIACAO DE PAIS E MESTRES ESCOLA

CNPJ: 01.944.574/0001-80

NR. DOCUMENTO 81.501

DATA DE VENCIMENTO 15/08/2022

DATA DO PAGAMENTO 15/08/2022

VALOR DO DOCUMENTO 109,90

VALOR COBRADO 109,90

=====

NR.AUTENTICACAO B.AB9.32F.B42.143.669

=====

Central de Atendimento BB

4004 0001 Capitais e regioes metropolitanas

0800 729 0001 Demais localidades.

Consultas, informacoes e servicos transacionais.

SAC BB

0800 729 0722

Informacoes, reclamacoes, cancelamento de
produtos e servicos.

Ouvidoria

0800 729 5678

Reclamacoes nao solucionadas nos canais
habituais agencia, SAC e demais canais de
atendimento.

Atendimento a Deficientes Auditivos ou de Fala

0800 729 0088

Informacoes, reclamacoes, cancelamento de cartao,
outros produtos e servicos de Ouvidoria.

2023/006104--

mês out
000097
✓

17/10/2022 - BANCO DO BRASIL - 14:55:27
008100081 0001

COMPROVANTE DE PAGAMENTO DE TITULOS

CLIENTE: APM E M VER HEL-QUALIDADE
AGENCIA: 0081-7 CONTA: 93.210-8

=====

GERENCIANET S.A.

36490000350001491230700000586404900000000010990

BENEFICIARIO:

START NET TELECOM LTDA

NOME FANTASIA:

START NET TELECOM LTDA

CNPJ: 13.340.894/0001-00

BENEFICIARIO FINAL:

START NET TELECOM LTDA

CNPJ: 13.340.894/0001-00

PAGADOR:

ASSOCIACAO DE PAIS E MESTRES ESCOLA

CNPJ: 01.944.574/0001-80

NR. DOCUMENTO	101.701
DATA DE VENCIMENTO	17/10/2022
DATA DO PAGAMENTO	17/10/2022
VALOR DO DOCUMENTO	109,90
VALOR COBRADO	109,90

=====

NR.AUTENTICACAO 0.B7A.64B.AA1.C75.D42

=====

Central de Atendimento BB

4004 0001 Capitais e regioes metropolitanas

0800 729 0001 Demais localidades.

Consultas, informacoes e servicos transacionais.

SAC BB

0800 729 0722

Informacoes, reclamacoes, cancelamento de produtos e servicos.

Ouvidoria

0800 729 5678

Reclamacoes nao solucionadas nos canais habituais agencia, SAC e demais canais de atendimento.

Atendimento a Deficientes Auditivos ou de Fala

0800 729 0088

Informacoes, reclamacoes, cancelamento de cartao, outros produtos e servicos de Ouvidoria.

16/11/2022 - BANCO DO BRASIL - 16:04:14
008100081 0003

2023/006104 - -
000098

COMPROVANTE DE PAGAMENTO DE TITULOS

CLIENTE: APM E M VER HEL-QUALIDADE
AGENCIA: 0081-7 CONTA: 93.210-8

GERENCIANET S.A.

36490000190001491230700000586412800000000010990

BENEFICIARIO:

START NET TELECOM LTDA

NOME FANTASIA:

START NET TELECOM LTDA

CNPJ: 13.340.894/0001-00

BENEFICIARIO FINAL:

START NET TELECOM LTDA

CNPJ: 13.340.894/0001-00

PAGADOR:

ASSOCIACAO DE PAIS E MESTRES ESCOLA

CNPJ: 01.944.574/0001-80

NR. DOCUMENTO	111.601
DATA DE VENCIMENTO	15/11/2022
DATA DO PAGAMENTO	16/11/2022
VALOR DO DOCUMENTO	109,90
VALOR COBRADO	109,90

NR.AUTENTICACAO 8.BBA.617.BBC.995.3BD

Central de Atendimento BB
4004 0001 Capitais e regioes metropolitanas
0800 729 0001 Demais localidades.
Consultas, informacoes e servicos transacionais.

SAC BB
0800 729 0722
Informacoes, reclamacoes, cancelamento de
produtos e servicos.

Ouvidoria
0800 729 5678
Reclamacoes nao solucionadas nos canais
habituais agencia, SAC e demais canais de
atendimento.

Atendimento a Deficientes Auditivos ou de Fala
0800 729 0088
Informacoes, reclamacoes, cancelamento de cartao,

14/12/2022 - BANCO DO BRASIL - 17:59:26
008100081 0001

000099

COMPROVANTE DE PAGAMENTO DE TITULOS

20.23/006104--

CLIENTE: APM E M VER HEL-QUALIDADE

AGENCIA: 0081-7 CONTA: 93.210-8

GERENCIANET S.A INSTITUIÇÃO DE

36490000190001491230700000586420600000000010990

BENEFICIARIO:

START NET TELECOM LTDA

NOME FANTASIA:

START NET TELECOM LTDA

CNPJ: 13.340.894/0001-00

BENEFICIARIO FINAL:

START NET TELECOM LTDA

CNPJ: 13.340.894/0001-00

PAGADOR:

ASSOCIACAO DE PAIS E MESTRES ESCOLA

CNPJ: 01.944.574/0001-80

NR. DOCUMENTO	121.401
DATA DE VENCIMENTO	15/12/2022
DATA DO PAGAMENTO	14/12/2022
VALOR DO DOCUMENTO	109,90
VALOR COBRADO	109,90

NR.AUTENTICACAO 1.37D.FD0.C45.D3D.B41

Central de Atendimento BB

4004 0001 Capitais e regioes metropolitanas

0800 729 0001 Demais localidades.

Consultas, informacoes e servicos transacionais.

SAC BB

0800 729 0722

Informacoes, reclamacoes, cancelamento de produtos e servicos.

Ouvidoria

0800 729 5678

Reclamacoes nao solucionadas nos canais habituais agencia, SAC e demais canais de atendimento.

Atendimento à Deficientes Auditivos ou de Fala

0800 729 0088

Informacoes, reclamacoes, cancelamento de cartao,

BRASIL
AMBIENTE

MINISTÉRIO DA EDUCAÇÃO
SECRETARIA DE EDUCAÇÃO BÁSICA
DIRETORIA DE ARTICULAÇÃO E APOIO ÀS REDES DE EDUCAÇÃO BÁSICA

REACTUAÇÃO DE SALDOS

BLOCO 1 - IDENTIFICAÇÃO	
01 - Nome Escola	02 - Código INEP Escola
ESCOLA MUNICIPAL VEREADOR HELCIO CHAMBARELLI	33058970
03 - Nº CNPJ da Unidade Executora (UEX)	04 - Razão Social da UEX
01.944.574/0001-80	APM DA EM VEREADOR HELCIO CHAMBARELLI
05 - Endereço	06 - Município
RUA DA SAUDADE, SN - NOVA AMÉRICA	NOVA IGUAÇU
	07 - UF
	RJ

BLOCO 2 - IDENTIFICAÇÃO BANCÁRIA E SALDO			
08 - Banco	10 - Nº da Conta Corrente	11 - Programa/Ação	12 - Saldo do Extrato Bancário em 31/12/2020 (R\$)
001	081-7	93.210-8	3.328,00
		QUALIDADE	

BLOCO 3 - PLANO DE TRABALHO REACTUADO			
13 - Dimensão (*)	14 - Objeto da Ação	15 - Detalhamento	16 - Quantidade
3	DESENVOLVIMENTO DAS ATIVIDADES VOLTADAS PARA A ALFABETIZAÇÃO	DESENVOLVER ATIVIDADES VOLTADAS PARA O DESENVOLVIMENTO PEDAGÓGICOS DOS ALUNOS, VISANDO A APRENDIZAGEM E CRESCIMENTO PSICOPEDAGÓGICO E MOTOR	2
			17 - Valor (R\$)
			Custeio (R\$)
			3.328,00
			Capital (R\$)
			0,00
			Total (R\$)
			3.328,00
18 - Total			

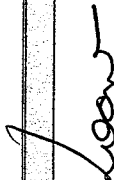
BLOCO 4 - AUTENTICAÇÃO	
NOVA IGUAÇU, 12 DE DEZEMBRO DE 2022	LUCIANA DE OLIVEIRA ALVES DA SILVA
Local e Data	Nome Legível do(a) Representante Legal da Unidade Executora
	
	Assinatura do Representante legal Unidade Executora

- (*) Dimensão 1 - Dados da Trajetória dos Educadores
- (*) Dimensão 2 - Aprendizagem e Indicadores Educacionais
- (*) Dimensão 3 - Ensino e Aprendizagem
- (*) Dimensão 4 - Gestão
- (*) Dimensão 5 - Comunidade Escolar
- (*) Dimensão 6 - Infraestrutura

Luciana de O. A. Silva
Diretora Geral
Mat.: 11688655-5 - PCNH

2023/006104 -

000101



Handwritten mark

PARECER DO CONSELHO FISCAL

Conselho Fiscal aprovado em Assembléia Geral de
05 / 02 / 2021, conforme lavrado em Livro Ata
à folhas nº 02 à 07.

A.P.M. do (a)

ESCOLA MUNICIPAL VEREADOR HELCIO CHAMBARELLI

Município

NOVA IGUAÇU

A presente Prestação de contas foi submetida à
consideração da Assembléia Geral Ordinária do dia 15 / 12 / 2022. Sendo
analisada e aprovada pelos Membros do Conselho Fiscal.

Nova Iguaçu, 15 / 12 / 2022

Assinaturas dos Membros do Conselho Fiscal

<u>Rose Noqueira da Silva Vieira R. Pereira</u> Nome Legível	<u>R. Pereira</u> Assinatura	<u>P II</u> cargo ou Situação	<u>13/71.60666</u> Mat. ou RG
<u>Mônica Conceição Deol Pereira</u> Nome Legível	<u>M</u> Assinatura	<u>P II</u> cargo ou Situação	<u>10/683.343-8</u> Mat. ou RG
<u>Raquel Barros Lopes Raquel B. Lopes</u> Nome Legível	<u>Raquel B. Lopes</u> Assinatura	<u>P II</u> cargo ou Situação	<u>10/696.670-9</u> Mat. ou RG
<u>Dulcineia de Lourdes Benevides</u> Nome Legível	<u>Dulcineia</u> Assinatura	<u>PI</u> cargo ou Situação	<u>10/691.296-8</u> Mat. ou RG
<u>Margarete Miranda dos S. Ferreira</u> Nome Legível	<u>M</u> Assinatura	<u>P II</u> cargo ou Situação	<u>10/697.006-5</u> Mat. ou RG
<u>Marlene de Oliveira Silva</u> Nome Legível	<u>Marlene de O. Silva</u> Assinatura	<u>P II</u> cargo ou Situação	<u>10/682.279-5</u> Mat. ou RG

25

Ata da Reunião Extraordinária da APM da Escola Municipal Vereador Hécio Chambarelli para Aplicação de recursos de verba do PDDE/2022 – Realizada em 08/06/2022.

Aos oito dias do mês de junho de dois mil vinte e dois, às 14h00, aconteceu a reunião extraordinária da APM da ESCOLA MUNICIPAL VEREADOR HÉLCIO CHAMBARELLI, com membros da Diretoria Executiva e do Conselho Fiscal. A Sr.^a Luciana de Oliveira Alves da Silva, Presidente da Diretoria Executiva e verificada a existência de número legal de membros presentes, deu por aberto os trabalhos, dando as boas vindas a todos os presentes e passou a leitura da ordem do dia: A) Definir o uso e aplicação da verba PDDE -Educação Básica e demais recursos que por ventura forem liberados para U.E. Dando atendimento ao item A da ordem do dia, a Senhora Presidente da Diretoria Executiva apresentou a lista do que está faltando na escola e a necessidade de estar contratando o serviço de Internet para uso da escola. Também se verificou a contratação do Agente Voluntário do Programa Tempo de Aprender. Foi sugerido que se fizesse compra de material de expediente. Foi verificada a possibilidade de se estar repactuando saldo de verbas não utilizadas em decorrência do Ano de Pandemia. Os membros presentes da APM julgaram as necessidades e deram parecer favorável. A fim de garantir a transparência nas ações desta Associação de Pais e mestres estamos disponibilizando uma cópia deste documento no e-mail dos membros. Nada mais havendo a tratar, deram-se por encerrados os trabalhos. Eu, Cristiane Maria Massena Gomes, Secretária, lavrei e assino a presente ata. Nova Iguaçu, 08/06/2022.

Diretoria Executiva		
Presidente	Luciana de Oliveira Alves da Silva	Luciana de Oliveira
Vice Presidente	Elisângela Teixeira Schilimburg	Elisângela T. Schilimburg
Secretário	Cristiane Maria Massena Gomes	Cristiane Massena Gomes
Tesoureiro	Maryara Dalmas Ferreira	Maryara Dalmas Ferreira
Conselho Fiscal		
Presidente	Marlene de Oliveira Silva	Marlene de Oliveira Silva
1º Conselheiro	Margarite Miranda dos S. Ferreira	Margarite M.S. Ferreira
2º Conselheiro	Raquel Barroso Lopes	Raquel B. Lopes
Suplente	Delecinia de Lourdes Benevides	Delecinia de L. Benevides
Suplente	Mônica Conceição Deal Pereira	Mônica Conceição Deal Pereira
Conselho Deliberativo		
Presidente	Luciana de Oliveira Alves da Silva	Luciana de Oliveira
Secretário	Cristiane Maria Massena Gomes	Cristiane M. Massena Gomes
Membro	Arnaldo Luiz Franca Filho	ARNALDO LUIZ F.
Membro		

Ata da Assembléia Geral para definir as ações que integram o Plano de Trabalho da SEB/MEC para as UEXs, com recursos de Ações Integradas do PDDE, Programa Educação Conectada nos termos da Resolução nº 14 de 16 de setembro de 2021 que rege o programa de Repactuação de Recursos Financeiros disponíveis nas contas vinculadas ao Programa Dinheiro Direto na Escola.

Aos dez dias do mês de novembro do ano de dois mil e vinte e dois, às 10h00, reuniram-se professores, funcionários, orientadores pedagógicos e orientadores educacionais e demais membros da comunidade escolar da ESCOLA MUNICIPAL VEREADOR HÉLCIO CHAMBARELLI, para deliberar sobre as finalidades e as metas previstas do Plano de Trabalho, com recursos de ações agregadas do PDDE, do Programa Educação Conectada nos termos da Resolução nº 14 de 16 de setembro de 2021, que rege o Programa de Repactuação de Recursos Financeiros disponíveis nas contas vinculadas ao Programa Dinheiro Direto na Escola. Iniciamos a Assembléia com a leitura da Resolução nº 14 de 16 de setembro de 2021, para entendimento de todos os presentes foram esclarecidos os principais aspectos da Repactuação de Recursos Financeiros, Plano de Trabalho, Execução e Prestação de Contas. Em seguida foram discutidas as finalidades e as metas previstas no Plano de Trabalho dos recursos repactuados, assim definidas: do Programa PDDE-Educação Conectada foi reprogramado para 2021 o valor de R\$ 3328,00, destinados ao custeio. O valor terá como finalidade a reparação de conteúdos e melhoria no processo de Alfabetização, bem como desenvolver o hábito da leitura nos educandos no processo de ensino e aprendizagem. Tendo como metas previstas atingir o bem estar dos estudantes, proporcionando um ambiente adequado para que haja um bom desenvolvimento pedagógico no processo ensino aprendizagem. Foi esclarecido aos participantes o prazo para a realização das ações estabelecidas no Plano de Trabalho e para apresentação da Prestação de Contas dos recursos. Nada mais havendo a tratar, encerrou-se a reunião às onze horas e quinze minutos. Eu, Cristiane Maria Massena Gomes, secretária desta reunião assino a referida ata.

Diretoria Executiva		
Presidente	Luciana de Oliveira Alves da Silva	Luciana de Oliveira
Vice Presidente	Edisângela Teixeira Schilimberg	Edisângela T. Schilimberg
Secretário	Cristiane Maria Massena Gomes	Cristiane M. Massena Gomes
Tesoureiro	Mayara Dalmas Ferreira	Mayara Dalmas Ferreira
Conselho Fiscal		
Presidente	Marlene de Oliveira Silva	Marlene de Oliveira Silva
1º Conselheiro	Margarete Miranda dos S. Ferreira	Margarete M.S. Ferreira
2º Conselheiro	Raquel Barros Lopes	Raquel B. Lopes
Suplente	Dulcineia de Lourdes Benevides	Dulcineia de L. Benevides
Suplente	Mônica Conceição Lual Pereira	Mônica Conceição Lual Pereira
Conselho Deliberativo		
Presidente	Luciana de Oliveira Alves da Silva	Luciana de Oliveira
Secretário	Cristiane Maria Massena Gomes	Cristiane M. Massena Gomes
Membro	Arnaldo Luiz Franca Filho	ARNALDO LUIZ FRANCA FILHO
Membro		

dt

Ata da Assembléia Geral para definir as ações que integram o Plano de Trabalho da SEB/MEC para as UEXs, com recursos de Ações Integradas do PDDE, Programa Educação Conectada nos termos da Resolução nº 14 de 16 de setembro de 2021 que rege o programa de Repactuação de Recursos Financeiros disponíveis nas contas vinculadas ao Programa Dinheiro Direto na Escola.

Aos dez dias do mês de novembro do ano de dois mil e vinte e dois, às 10h00, reuniram-se professores, funcionários, orientadores pedagógicos e orientadores educacionais e demais membros da comunidade escolar da ESCOLA MUNICIPAL VEREADOR HÉLCIO CHAMBARELLI, para deliberar sobre as finalidades e as metas previstas do Plano de Trabalho, com recursos de ações agregadas do PDDE, do Programa Educação Conectada nos termos da Resolução nº 14 de 16 de setembro de 2021, que rege o Programa de Repactuação de Recursos Financeiros disponíveis nas contas vinculadas ao Programa Dinheiro Direto na Escola. Iniciamos a Assembléia com a leitura da Resolução nº 14 de 16 de setembro de 2021, para entendimento de todos os presentes foram esclarecidos os principais aspectos da Repactuação de Recursos Financeiros, Plano de Trabalho, Execução e Prestação de Contas. Em seguida foram discutidas as finalidades e as metas previstas no Plano de Trabalho dos recursos repactuados, assim definidas: do Programa PDDE-Educação Conectada foi reprogramado para 2021 o valor de R\$ 3328,00, destinados ao custeio. O valor terá como finalidade a reparação de conteúdos e melhoria no processo de Alfabetização, bem como desenvolver o hábito da leitura nos educandos no processo de ensino e aprendizagem. Tendo como metas previstas atingir o bem estar dos estudantes, proporcionando um ambiente adequado para que haja um bom desenvolvimento pedagógico no processo ensino aprendizagem. Foi esclarecido aos participantes o prazo para a realização das ações estabelecidas no Plano de Trabalho e para apresentação da Prestação de Contas dos recursos. Nada mais havendo a tratar, encerrou-se a reunião às onze horas e quinze minutos. Eu, Cristiane Maria Massena Gomes, secretária desta reunião assino a referida ata.

Diretoria Executiva		
Presidente	Luciana de Oliveira Alves da Silva	Luciana de Oliveira
Vice Presidente	Edisângela Teixeira Schilimberg	Edisângela Schilimberg
Secretário	Cristiane Maria Massena Gomes	Cristiane M. Massena Gomes
Tesoureiro	Mayara Dalmas Ferreira	Mayara Dalmas Ferreira
Conselho Fiscal		
Presidente	Martene de Oliveira Silva	Martene de Oliveira Silva
1º Conselheiro	Margarite Miranda dos S. Ferreira	Margarite M.S. Ferreira
2º Conselheiro	Raquel Barros Lopes	Raquel B. Lopes
Suplente	Dulcinea de Lourdes Benevides	Dulcinea de S. Benevides
Suplente	Mônica Conceição Leal Pereira	Mônica Conceição Leal Pereira
Conselho Deliberativo		
Presidente	Luciana de Oliveira Alves da Silva	Luciana de Oliveira
Secretário	Cristiane Maria Massena Gomes	Cristiane M. Massena Gomes
Membro	Arnaldo Luiz Franca Filho	ARNALDO Luiz F.
Membro		

2023/006104



"ASSOCIAÇÃO DE PAIS E MESTRES DA ESCOLA MUNICIPAL VEREADOR HÉCIO CHAMBARELLI"

CNPJ:019.445.74 /0001-80

ATA DE ELEIÇÃO

Ata da Assembleia Geral Ordinária da Associação de Pais e Mestres da Escola Municipal Vereador Hécio Chambarelli, realizada às 14h00 do dia 05 do mês de AGOSTO de 2021, em primeira convocação, em sua sede na Rua da Saudade - S/nº - Nova América - Nova Iguaçu. A convocação se deu com base no Estatuto vigente e o quórum foi obedecido como se verificou com o comparecimento de número bastante de membros.

Foram eleitos para presidir os trabalhos o Sr. Luciana de Oliveira Alves da Silva e para secretariar o Sr. Cristiane Maria Massena

Dando início às deliberações, foi lida a pauta da reunião que é a seguinte:

- eleição da Diretoria (mandato 2021/2023);
- eleição do Conselho Fiscal (mandato 2021/2023);
- eleição do Conselho Deliberativo (mandato 2021/2023)

Inicialmente foi esclarecido que devido a pandemia do Covid-19 e com as determinações de segurança e distanciamento, não houve nova eleição dos dirigentes, que permaneceu a mesma: Diretora Geral Luciana de Oliveira Alves da Silva e Diretora Adjunta Elisângela Teixeira Schilimberg.

Prosseguindo com a pauta desta Assembléia, foi realizada a votação para (ELEIÇÃO DA DIRETORIA 2021/2023, mandato compreendido entre 05/08/2021 e 04/08/2023) e de acordo com a previsão estatutária, foi deliberada a eleição ficando tal órgão assim composto:

Presidente:

NOME: Luciana de Oliveira Alves da Silva

NACIONALIDADE: brasileira

ESTADO CIVIL: Casada

UNIÃO ESTÁVEL: () POSSUI (x) NÃO POSSUI

FILIAÇÃO: PAI: Raimundo Alves de Lima

MÃE: Maria da Penha de Oliveira Alves

PROFISSÃO: Professora

DATA DE NASCIMENTO: 19/06/1972.

CPF: 019.226.767-13

RG: 07951979-9 ORGÃO EXPEDIDOR: IFP DATA EXP. 08/05/1997.

ENDEREÇO: Av. Antônio Cunha - nº 240 - Posse - NI - RJ - Cep :26021-190

EMAIL: lucianoalves2013@gmail.com

2023/006104



Vice-Presidente:

NOME: Elisângela Teixeira Schilimberg
NACIONALIDADE: brasileira
ESTADO CIVIL: divorciada
UNIÃO ESTÁVEL: () POSSUI (x) NÃO POSSUI
FILIAÇÃO: PAI: Evaldo Argemiro Schilimberg
MÃE: Merenilce Teixeira Schilimberg
PROFISSÃO: Professora
DATA DE NASCIMENTO: 17/07/1975.
CPF: 027463497-01
RG: 10458454-5 ORGÃO EXPEDIDOR: Detran DATA EXP. 03/12/2003.
ENDEREÇO: Rua Barros Júnior - nº 1974 - Rancho Novo - NI - Cep: 26215-082
EMAIL: lisatschilim@Yahoo.com.br

Secretário:

NOME: Cristiane Maria Massena Gomes
NACIONALIDADE: brasileira
ESTADO CIVIL: viúva
UNIÃO ESTÁVEL: () POSSUI (x) NÃO POSSUI
FILIAÇÃO: PAI: Pedro Massena Filho
MÃE: Marly dos Santos Massena
PROFISSÃO: Professora
DATA DE NASCIMENTO: 03/05/1971.
CPF: 020372637-59
RG: 08925294-4 ORGÃO EXPEDIDOR: Detran DATA EXP.: 21/08/02.
ENDEREÇO: Rua Omar Fontoura - nº 140 - apt.:106 - Coelho Neto - RJ -
Cep.: 21530-050 - EMAIL: Cris_massena02@yahoo.com.br

Tesoureiro:

NOME: Mayara Dalmas Ferreira
NACIONALIDADE: brasileira
ESTADO CIVIL: solteira
UNIÃO ESTÁVEL: () POSSUI (x) NÃO POSSUI
FILIAÇÃO: PAI: Antonio Celso Correa Ferreira
MÃE: Maria de Fátima Dalmas Ferreira
PROFISSÃO: Professora
DATA DE NASCIMENTO: 22/04/1987.
CPF: 123457657-04
RG: 21662010-4 ORGÃO EXPEDIDOR: Detran DATA EXP.: 11/12/2003.
ENDEREÇO: Rua Vianópolis - nº 20 - Nova América - NI - RJ - Cep: 26021-640
EMAIL: mayaradalmas@gmail.com

Handwritten signature and initials

2023/006/04
80.110
di

Prosseguindo, posto em votação o próximo item da pauta, foi eleita a seguinte formação para o Conselho Fiscal com o mandato de 2021 a 2023 (compreendido entre 05/08/2021 e 04/08/2023):

Presidente:

NOME: Marlene de Oliveira Silva
NACIONALIDADE: brasileira
ESTADO CIVIL: solteira
UNIÃO ESTÁVEL: () POSSUI (x) NÃO POSSUI
FILIAÇÃO: PAI: Nilo Dias da Silva
MÃE: Maria Francisca de Oliveira Silva
PROFISSÃO: Professora
DATA DE NASCIMENTO: 16/11/1969
CPF: 007.001.227-02
RG: 08405092-1 **ORGÃO EXPEDIDOR:** IFP **DATA EXP.:** 25/03/1993
ENDEREÇO: Estrada de Iguaçú -nº 220- casa 47 - Rancho Novo -NI - CEP: 26013-730
EMAIL: rafleto@yahoo.com.br



Membros efetivos:

NOME: Margarete Miranda dos Santos Ferreira
NACIONALIDADE: brasileira
ESTADO CIVIL: casada
UNIÃO ESTÁVEL: () POSSUI (x) NÃO POSSUI
FILIAÇÃO: PAI: José Miranda dos Santos
MÃE: Maria José dos Santos
PROFISSÃO: Professora
DATA DE NASCIMENTO: 06/12/1962
CPF: 807.005.787-49
RG: 06119834-7 **ORGÃO EXPEDIDOR:** DIC **DATA EXP.:** 12/01/2002.
ENDEREÇO: Rua Dr. Teodomiro nº 07 - Osvaldo Cruz - RJ - Cep: 21341-020
EMAIL: marfer@ig.com.br

NOME: Raquel Barroso Lopes
NACIONALIDADE: brasileira
ESTADO CIVIL: solteira
UNIÃO ESTÁVEL: () POSSUI (x) NÃO POSSUI
FILIAÇÃO: PAI: Reyjan Lopes
MÃE: Rosana Barroso
PROFISSÃO: Professora
DATA DE NASCIMENTO: 13/02/1984
CPF: 05669397-69
RG: 20021689-3 **ORGÃO EXPEDIDOR:** DIC - **DATA EXP.:** 21/10/2002.
ENDEREÇO: Rua do Governo - nº 676 - Realengo - RJ - Cep: 22753-043
EMAIL: raquelbondefe@hotmail.com

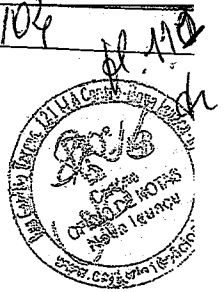

Membros suplentes:

NOME: Rose Nogueira da Silva Vieira
 NACIONALIDADE: brasileira
 ESTADO CIVIL: casada
 UNIÃO ESTÁVEL: () POSSUI (x) NÃO POSSUI
 FILIAÇÃO: PAI: Roberto Pereira da Silva
 MÃE: Maria de Lourdes Nogueira da Silva
 PROFISSÃO: Professora
 DATA DE NASCIMENTO: 13/08/1972
 CPF: 019.321.147-50
 RG: 09514485-3 ORGÃO EXPEDIDOR: Detran - DATA EXP. 08/06/1997.
 ENDEREÇO: Rua Damas Batista, 701-Bloco 2, apto 504
 EMAIL: rosenogueira.rfc@hotmail.com

NOME: Dulcenea de Lourdes Benevides
 NACIONALIDADE: brasileira
 ESTADO CIVIL: solteira
 UNIÃO ESTÁVEL: () POSSUI (x) NÃO POSSUI
 FILIAÇÃO: PAI: David José Benevides
 MÃE: Ana Faria de Oliveira
 PROFISSÃO: Professora
 DATA DE NASCIMENTO: 29/07/1958
 CPF: 810329277-04
 RG: 05467804-0 - ORGÃO EXPEDIDOR: IFP DATA EXP.: 13/08/1992.
 ENDEREÇO: Rua Professor José de Souza Herdy - nº 103 - Bairro 25 de Agosto - Duque de Caxias - RJ - CEP : 25075-141
 EMAIL: neiuscka@globo.com

NOME: Mônica Conceição Leal Pereira
 NACIONALIDADE: brasileiro
 ESTADO CIVIL: casada
 UNIÃO ESTÁVEL: () POSSUI (x) NÃO POSSUI
 FILIAÇÃO: PAI: Alcides Leal
 MÃE: Suzete Maria Conceição Leal
 PROFISSÃO: Professora
 DATA DE NASCIMENTO: 27/02/1972
 CPF: 023179617-07
 RG: 09310803-3 - ORGÃO EXPEDIDOR: IFP DATA EXP.: 19/02/1997.
 ENDEREÇO: Rua Arruda Negreiros - nº 1525 - Boa Esperança - NI - RJ - CEP 26021-441 EMAIL : monicalealpereira@gmail.com

Mônica Leal

2023/006104
pl. 112
de

Por fim, posto em votação o último item da pauta, foi eleita a seguinte formação para o Conselho Deliberativo com o mandato de 2021 a 2023 (compreendido entre 05/08/2021 e 04/08/2023):



Presidente:

NOME: Luciana de Oliveira Alves da Silva
NACIONALIDADE: brasileira
ESTADO CIVIL: Casada
UNIÃO ESTÁVEL: () POSSUI (x) NÃO POSSUI
FILIAÇÃO: PAI: Raimundo Alves de Lima
MÃE: Maria da Penha de Oliveira Alves
PROFISSÃO: Professora
DATA DE NASCIMENTO: 19/06/1972.
CPF: 019.226.767-13
RG: 07951979-9 - ORGÃO EXPEDIDOR: IFP - DATA EXP. 08 / 05 / 1997.
ENDEREÇO: Av. Antônio Cunha - nº 240 - Posse - NI - RJ - Cep :26021-190
EMAIL: lucianaalves2013@gmail.com

Secretário:

NOME: Cristiane Maria Massena Gomes
NACIONALIDADE: brasileira
ESTADO CIVIL: viúva
UNIÃO ESTÁVEL: () POSSUI (x) NÃO POSSUI
FILIAÇÃO: PAI: Pedro Massena Filho
MÃE: Marly dos Santos Massena
PROFISSÃO: Professora
DATA DE NASCIMENTO: 03/05/1971.
CPF: 020372637-59
RG: 08925294-4 ORGÃO EXPEDIDOR: Detran DATA EXP.: 21/08/02.
ENDEREÇO: Rua Omar Fontoura - nº 140 - apt.:106 - Coelho Neto - RJ -
Cep.: 21530-050
EMAIL: Cris_massena02@yahoo.com.br

Demais Membros:

NOME: Renata Costa da Silva
NACIONALIDADE: brasileiro
ESTADO CIVIL: viúva
UNIÃO ESTÁVEL: () POSSUI (x) NÃO POSSUI
FILIAÇÃO: PAI: Elias Rodrigues da Silva
MÃE: Regina Cely da Costa da Silva
PROFISSÃO: Auxiliar de Serviços Gerais
DATA DE NASCIMENTO: 25/08/1977
CPF: 106164807-92
RG: 1118567-7 ORGÃO EXPEDIDOR: IFP- DATA EXP.: 11/11/1994.
ENDEREÇO: Rua Dona Marieta - nº 995 - Figueira - NI- Cep: 26060-220
EMAIL: renatacostadasilva41@gmail.com

Handwritten signature
100%

2023/006104 fl. 113 de



NOME: Suellen Oliveira Lima Miguez
NACIONALIDADE: brasileira
ESTADO CIVIL: casada
UNIÃO ESTÁVEL: () POSSUI (x) NÃO POSSUI
FILIAÇÃO: PAI: Severino Guimarães Lima
MÃE: Marcia Chagas de Oliveira Lima
PROFISSÃO: Professor
DATA DE NASCIMENTO: 13/12/1990
CPF: 141880057-00
RG: 22017583-0-ORGÃO EXPEDIDOR: IFP DATA EXP.: 24/11/2008.
ENDEREÇO: Rua Lourival Tavares de Paula nº 525-casa 02-Bairro Carmari-Cep:26022-172
EMAIL: swlimamiguez@hotmail.com

NOME: Arnaldo Luiz França Filho
NACIONALIDADE: brasileiro
ESTADO CIVIL: Solteiro
UNIÃO ESTÁVEL: () POSSUI (x) NÃO POSSUI
FILIAÇÃO: PAI: Arnaldo Luiz França
MÃE: Maria Bernardina de França
PROFISSÃO: Porteiro
DATA DE NASCIMENTO: 16/09/1968
CPF: 019303047-06
RG: 11584182-7 ORGÃO EXPEDIDOR:IFP DATA EXP.: 06/12/1995.
ENDEREÇO: Rua Joaquim Soares Neto - nº 64 - Carmari - NI - RJ -
CEP: 26022-160
EMAIL: naldoluiz@gmail.com

NOME: Vivia Cristina de Souza França
NACIONALIDADE: brasileira
ESTADO CIVIL: Solteira
UNIÃO ESTÁVEL: () POSSUI (x) NÃO POSSUI
FILIAÇÃO: PAI: Arnaldo Luiz de França Filho
MÃE: Ana Cristina de Souza
PROFISSÃO: Auxiliar de Serviços Gerais
DATA DE NASCIMENTO: 19/09/1993
CPF: 149435477-29
RG: 27788464-9 - ORGÃO EXPEDIDOR: DIC DATA EXP.: 06/10/2009.
ENDEREÇO: Rua Joaquim Soares Neto - nº 64- Nova America - NI - RJ -
CEP: 26021-560
EMAIL: viviacristina1993@hotmail.com

Handwritten signature and date:
Suellen
19/09/2023

2023/006104
114
ch



Por falta de interesse de membros qualificados, não foi possível cumprir o quantitativo de membros segundo o estatuto para o Conselho Deliberativo e Conselho Fiscal.

Todos os membros eleitos foram empossados neste ato investindo-se nas funções estatutárias para as quais foram nomeados.

Todos os membros eleitos para a Diretoria declaram sob as penas da lei que não estão impedidos de exercer a administração da entidade em virtude de condenação criminal, firmando para tanto a presente ata juntamente com presidente e secretário da reunião, responsáveis pela condução dos trabalhos e pela fiel transcrição do ocorrido na reunião.

Tendo esgotado a pauta do dia, o Sr. Presidente encerrou os trabalhos às 17h00. A ata vai por mim assinada, secretário dos trabalhos e pelo presidente.

Presidente da reunião: Luciana de Oliveira

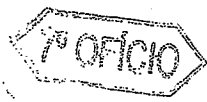

Secretário da reunião: Guilherme M. Moreira Gomes

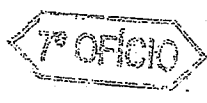

DIRETORIA ELEITA:

Presidente: Luciana de Oliveira

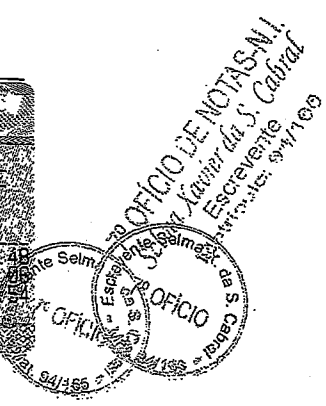
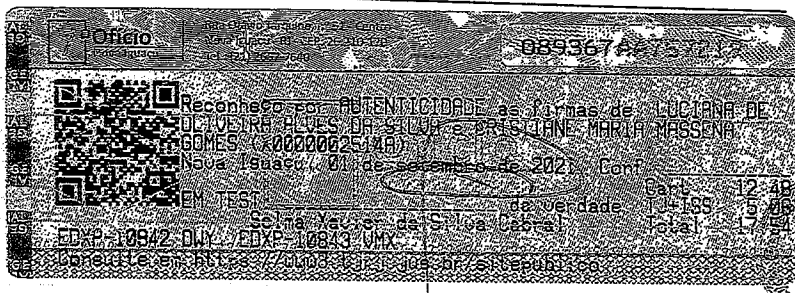

Vice-Presidente: Elisângela Teixeira Schilimberg

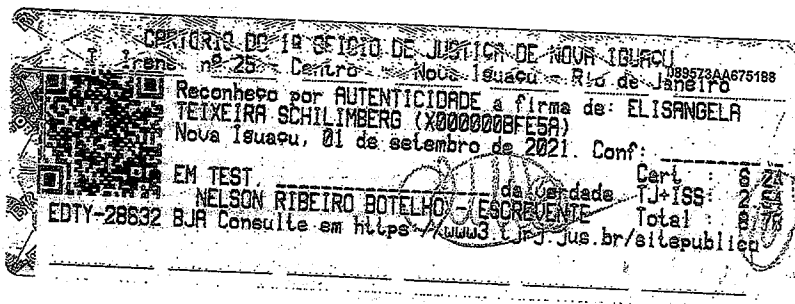

2023/006104 fl. 115 de



Secretário: Cristiane M. Mariana Gomes 7º OFÍCIO

Ofício: 089367A

Reconheço por AUTENTICIDADE a firma de: CRISTIANE MARIA MARIANA GOMES (X00000251451) Nova Iguaçu, 04 de setembro de 2021. Conf: Cart: 6/85 Total: 8/77

EM TEST. da verdade. TJ-155

Selma Xavier da Silva Cabral Nota: 8/77

DNB: 10247 FUN Consulte em <https://www3.tjrj.jus.br/sitespublico>

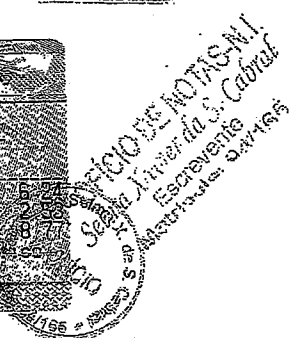

Tesoureiro: Mayara Dalmas Serrano ←

CARTORIO DE 1º OFÍCIO DE JUSTIÇA DE NOVA IGUAÇU 089573AA679846
Avenida: nº 25 - Centro - Nova Iguaçu - RJ de Janeiro

Reconheço por semelhança a firma de: MAYARA DALMAS FERREIRA (X000000BFD4E) Nova Iguaçu, 31 de agosto de 2021. Conf: Cart: 6/85 Total: 8/77

EM TEST. da verdade. TJ-155

THAIZ HELOIZA B DE S DE CERQUEIRA ESC Nota: 8/77

EDTY-28329 MZM Consulte em <https://www3.tjrj.jus.br/sitespublico>





CONSELHO FISCAL:

Presidente: Marlene de Oliveira Silva

Conselheiros Efetivos:

Membro: Margarite Sironela dos Santos Ferreira

Membro: Raquel Barros Lopes

Conselheiros Suplentes:

Membro: Rose Nequeira da Silva Vieira

Membro: Dulceinã de Lourdes Benavides

Membro: Mônica Conceição Real Pereira

CONSELHO DELIBERATIVO:

Presidente do Conselho Deliberativo: Luciano de Oliveira

Secretário do Conselho Deliberativo: Gustavo M. Massera Gomes

Membro do Conselho Deliberativo: Renata Costa da Silva

Membro do Conselho Deliberativo: Suelen D. Lima Miquez

Membro do Conselho Deliberativo: Arnaldo Luiz F. Filho

Membro do Conselho Deliberativo: Lucia Cristina de Souza Franca

lous

2023/006104

pl. 112
de



FUNDO NACIONAL DE DESENVOLVIMENTO DA EDUCAÇÃO
PROGRAMA DINHEIRO DIRETO NA ESCOLA

Termo de Adesão e Compromisso de Voluntário

Juliana Alves de Oliveira, brasileira, soltteira,
Nome do(a) Voluntário(a) (Nacionalidade) (Estado Civil)
 residente e domiciliado(a) no(a) Rua Pirina, nº 253,
(Rua/Avenida) (nº)
l-01, Pechincha, Rio de Janeiro, RJ portador(a) do CPF n.º
(Complemento) (Bairro) (Cidade) (UF)
175.249.367-29 carteira de identidade n.º 30.457.049-2, Detran / RJ,
(Nº do CPF) (Órgão Expedidor) (UF)

pelo presente instrumento, formaliza adesão e compromisso em prestar, a contento, *serviço voluntário*, nos termos da Lei nº 9.608, 18 de janeiro de 1988, em escolas públicas definidas em Resolução do Conselho Deliberativo do Fundo Nacional de Desenvolvimento da Educação, que dispõe sobre os procedimentos e as formas de execução e prestação de contas do Programa Dinheiro Direto na Escola (PDDE), cõncio de que fará jus ao ressarcimento das despesas com transporte e alimentação decorrentes da prestação do referenciado serviço e que tal serviço não será remunerado e não gerará vínculo empregatício, nem obrigação de natureza trabalhista, previdenciária ou afim.

Nova Iguaçu / RJ, 08 de março de 20 22.
(Local) (UF)

Juliana Alves de Oliveira
(Assinatura do(a) Voluntário(a))

2023/006104

fl. 118
de



FUNDO NACIONAL DE DESENVOLVIMENTO DA EDUCAÇÃO
PROGRAMA DINHEIRO DIRETO NA ESCOLA

Termo de Adesão e Compromisso de Voluntário

Juliana Alves de Oliveira, brasileira, solteira,
Nome do(a) Voluntário(a) (Nacionalidade) (Estado Civil)
 residente e domiciliado(a) no(a) Rua Pirina, nº 253,
(Rua/Avenida) (nº)
l.01, Pechincha, Rio de Janeiro, RJ portador(a) do CPF n.º
(Complemento) (Bairro) (Cidade) (UF)
175.249.367-29 carteira de identidade n.º 30.457.049-2, Detran / RJ,
(Nº do CPF) (Órgão Expedidor) (UF)

pelo presente instrumento, formaliza adesão e compromisso em prestar, a contento, *serviço voluntário*, nos termos da Lei nº 9.608, 18 de janeiro de 1988, em escolas públicas definidas em Resolução do Conselho Deliberativo do Fundo Nacional de Desenvolvimento da Educação, que dispõe sobre os procedimentos e as formas de execução e prestação de contas do Programa Dinheiro Direto na Escola (PDDE), cômso de que fará jus ao ressarcimento das despesas com transporte e alimentação decorrentes da prestação do referenciado serviço e que tal serviço não será remunerado e não gerará vínculo empregatício, nem obrigação de natureza trabalhista, previdenciária ou afim.

Nova Iguaçu / RJ, 08 de março de 2022.
(Local) (UF)

Juliana Alves de Oliveira

(Assinatura do(a) Voluntário(a))



ESTADO DO RIO DE JANEIRO
PREFEITURA DA CIDADE DE NOVA IGUAÇU
SECRETARIA MUNICIPAL DE EDUCAÇÃO

2023/006104
fl. 119
de

OFÍCIO Nº. M3 /E.M. VEREADOR HELCIO CHAMBARELLI/2023
Nova Iguaçu, 19 de Dezembro de 2023.

ASSUNTO: DOCUMENTOS FISCAIS DE INTERNET.

A.P.M. DA ESCOLA MUNICIPAL VEREADOR HELCIO CHAMBARELLI.

CIDADE: NOVA IGUAÇU / RJ

Senhora Secretária,

Vimos através deste, informar que em 2022 foram anexadas somente os boletos de pagamento de internet e que ao solicitar as devidas notas fiscais referentes ao período de 2022, as mesmas não podem ser emitidas com data retroativa, devido a negativa da Receita Federal do Brasil, porém foram emitidas com data atual e foram citados os períodos ao qual se referem..

Na oportunidade apresentamos nossos cumprimentos.

Atenciosamente,

LUCIANA DE OLIVEIRA ALVES DA SILVA

Diretora Geral

Luciana de O. A. Silva

Diretora Geral

Mat.: 11/096635-5 - PDM

A.
Sra. Maria Virgínia de Andrade Rocha
Secretária Municipal de Educação de Nova Iguaçu

2023/006104 pl. 120
d



ESTADO DO RIO DE JANEIRO
PREFEITURA DA CIDADE DE NOVA IGUAÇU
SECRETARIA MUNICIPAL DE EDUCAÇÃO

OFÍCIO Nº. 114 /E.M. VEREADOR HELCIO CHAMBARELLI/2023
Nova Iguaçu, 19 de dezembro de 2023.

ASSUNTO: COMPROVANTES DE CARTÃO.

A.P.M. DA ESCOLA MUNICIPAL VEREADOR HELCIO CHAMBARELLI.

CIDADE: NOVA IGUAÇU / RJ

Senhora Secretária,

Vimos através deste, justificar que os comprovantes de compras feitas através de cartão de débito, constantes nas folhas 16, 39 e 40 estão com o nome de Ednaldo Barros de Oliveira, uma vez que deveriam estar no nome de Meiriane Oliveira de Souza, porém no ato da venda a máquina referente a MEI Meiriane deu defeito e não conseguiu efetuar a venda. Desta forma houve uma predisposição em passar o cartão em outra máquina e repassar o valor, de forma a não atrasar a entrega dos materiais solicitados a Meiriane Oliveira, que tal fato não voltará a acontecer, pois a situação da empresa já foi resolvida.

Na oportunidade apresentamos nossos cumprimentos.

Atenciosamente,

LUCIANA DE OLIVEIRA ALVES DA SILVA
Diretora Geral

Luciana de O. A. Silva
Diretora Geral
Mat.: 119336315 - PCN

A.
Sra. Maria Virgínia de Andrade Rocha
Secretária Municipal de Educação de Nova Iguaçu