

2020/007554-



V M C

ARTIGOS DE BAZAR E REFORMAS EM GERAL

Endereço: RUA SERRA DO CIPO SN LOTE 03 QD C - COSMOS - RIO DE JANEIRO - RJ
- Cep: 23.058-550
Tel / Fax: 31551592
Cnpj: 27.034.585/0001-17 I.E.: 87340945

PEDIDO DE VENDA

PEDIDO:....000002988
DATA:...11/02/19

CLIENTE:...000636 - ASSOC. DE PAIS E MESTRES DA E.M.ALFREDO JOSE SOARES
ENDEREÇO:..RUA CURRAL NOVO 63 - BAIRRO: MARAPICU - NOVA IGUACU - RJ
CEP: 26.040-840 - CNPJ:.....01.942.235/0001-65 - I.E:.....ISENTO

DADOS DO ESTABELECIMENTO: **E.M. ALFREDO JOSE SOARES** - DESIGNAÇÃO: @
TELEFONE:...21 000000000 - FAX:

CONTATO:...ADRIANA BORGES - VENDEDOR: JOYCE F
PEDIDO:.....

CONDIÇÕES DE PAGAMENTO:...**A VISTA** PRAZO DE ENTREGA: DIAS

DESCRIÇÃO	UNI	QUANT	VL UNIT.	VL TOTAL
TIJOLO GRANDE	UN	100	R\$1,50	R\$150,00
TIJOLO PEQUENO	UN	20	R\$1,20	R\$24,00
CIMENTO 50KG	UN	01	R\$29,38	R\$29,38
AREIA PCT	UN	03	R\$2,80	R\$8,40
CORANTE LIQUIDO XADREZ	UN	04	R\$2,50	R\$10,00
TINTA ACRILICA BRC. GELO CORAL 18L	UN	03	R\$125,00	R\$375,00
FITA CREPE	UM	02	R\$11,61	R\$375,00

SUB-TOTAL: 620,00
DESCONTO: 0.00
TOTAL : 620,00

TOTAL DO PEDIDO: 620,00

OBSERVAÇÃO GERAL DO PEDIDO DE VENDA: VALIDO POR 15 DIAS

OPERADOR DE VENDAS
APROVAÇÃO

JOYCE F

2020/007554-



Chave de Acesso	Número NF-e	Versão
33-1902-27.034.585/0001-17-55-001-000.000.618-117.459.476-9	618	4.00

Dados da NF-e

Modelo	Série	Número	Data de Emissão	Data/Hora de Saída ou da Entrada	Valor Total da Nota Fiscal
55	1	618	13/02/2019 19:41:25-02:00	13/02/2019 19:41:25-02:00	620,00

Emitente

CNPJ	Nome / Razão Social	Inscrição Estadual	UF
27.034.585/0001-17	Vmmc Artigos de Bazar Eireli Me	87340945	RJ

Destinatário

CNPJ	Nome / Razão Social	Inscrição Estadual	UF
01.942.235/0001-65	ASSOC. DE PAIS E MESTRES DA E.M.ALFREDO JOSE SOARES		RJ
Destino da operação	Consumidor final	Presença do Comprador	
1 - Operação Interna	1 - Consumidor final	0 - Não se aplica	

Emissão

Processo	Versão do Processo	Tipo de Emissão	Finalidade
0 - com aplicativo do Contribuinte	8.06a	1 - Normal	1 - Normal
Natureza da Operação	Tipo da Operação	Forma de Pagamento	Digest Value da NF-e
VENDA DE PROD ADQUIRIDA DE TERCEIROS DENTRO UF	1 - Saída		Pu/Sno3k5cd1aM1TxGxZp4qQMic=

Situação Atual: AUTORIZADA (Ambiente de autorização: produção)

Eventos da NF-e	Protocolo	Data Autorização	Data Inclusão AN
Autorização de Uso	333190022353814	13/02/2019 às 19:41:39-02:00	13/02/2019 às 19:42:47



Chave de Acesso	Número NF-e	Versão
33-1908-24.373.681/0001-00-55-001-000.000.636-100.070.036-9	636	4.00

Dados da NF-e

Modelo	Série	Número	Data de Emissão	Data/Hora de Saída ou de Entrada	Valor Total da Nota Fiscal
55	1	636	08/08/2019 07:43:00-03:00	08/08/2019 08:10:00-03:00	2.400,00

Emitente

CNPJ	Nome / Razão Social	Inscrição Estadual	UF
24.373.681/0001-00	SALLENA COMÉRCIO SERVIÇOS E SOLUÇÕES LTDA	87115488	RJ

Destinatário

CNPJ	Nome / Razão Social	Inscrição Estadual	UF
01.942.235/0001-65	APM E. M. ALFREDO JOSÉ SOARES		RJ
Destino da operação	Consumidor final	Presença do Comprador	
1 - Operação Interna	0 - Normal	0 - Não se aplica	

Emissão

Processo	Versão do Processo	Tipo de Emissão	Finalidade
3 - pelo Contribuinte com aplicativo fornecido pelo Fisco	4.01_sebrae_b026	1 - Normal	1 - Normal
Natureza da Operação	Tipo da Operação	Forma de Pagamento	Digest Value da NF-e
5.102	1 - Saída		GVg5wrY5Fu0dPx4+IreM3dtuq0s=

Situação Atual: AUTORIZADA (Ambiente de autorização: produção)

Eventos da NF-e	Protocolo	Data Autorização	Data Inclusão AN
Autorização de Uso	333190110047335	08/08/2019 às 08:15:03-03:00	08/08/2019 às 08:16:11

2020/007554- 47

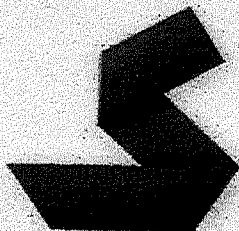

SALLENA COMÉRCIO SERVIÇOS E SOLUÇÕES LTDA
 CNPJ: 24.373.681/0001-00 Inscrição Estadual: 87115488
 Rua Ajurana, nº 676, Campo Grande – RJ – CEP: 23.087-250
 E-mail: sallena1966@gmail.com
 Telefones: (21) 27644212 / (21) 98633 5902

Rio de Janeiro, 03 de Agosto de 2019.

À
 E. M. ALFREDO JOSÉ SOARES

Orçamento Solicitado				
Item	Quant.	Especificação	R\$ Unit.	R\$ Total
1	2	Papel Sulfito A4 - c/5.000	R\$ 269,00	R\$ 538,00
2	4	Caneta Compactor - c/50	R\$ 59,50	R\$ 238,00
3	3	Tinta acrílica 20lts	R\$ 198,00	R\$ 594,00
4	1	Tinta Xadrez azul 500ml	R\$ 53,00	R\$ 53,00
5	2	Fita adesiva crepe 5mm	R\$ 13,80	R\$ 27,60
6	1	Bandeja para pintura com rolo e pincel	R\$ 44,90	R\$ 44,90
7	4	Tubo de tinta para impressora EPSON L395	R\$ 97,75	R\$ 391,00
8	5	Liquibrilho para pintura 3,6lts	R\$ 99,70	R\$ 498,50
9	10	Caneta Compactor Top 2000	R\$ 1,50	R\$ 15,00
Total				R\$ 2.400,00

Validade da Proposta: 15 dias
 Prazo de entrega: 7 dias

Atenciosamente,

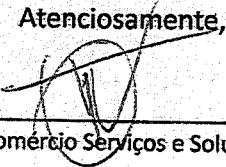

Sallena Comércio Serviços e Soluções LTDA

24.373.681/0001-00

**SALLENA COMERCIO SERVIÇOS
 E SOLUÇÕES LTDA**

Rua Ajurana, 676

Campo Grande - CEP: 23.087-250

Rio de Janeiro - RJ

2020/007554-



COMERCIAL DE PRODUTOS EDUCACIONAIS LTDA

CNPJ 07.875.368/0001-42

I. E. 78092017

Rua Matipó, Nº 101/403 - Jacaré

Cep 20975-120 Rio de Janeiro - RJ

Tels.: (21) 2218-6577 / (21) 2241-4703

byanibrinquedos@yahoo.com.br

À
E. M. Alfredo José Soares

Rio de Janeiro 01 de agosto de 2019

Ref: Proposta de Preço

Item	Quant	Especificação	R\$ Unit.	R\$ Total
1	2	Fita adesiva crepe 5mm	R\$ 13,90	R\$ 27,60
2	1	Bandeja para pintura com rolo e pincel	R\$ 45,50	R\$ 44,90
3	4	Tubo de tinta para impressora EPSON L395	R\$ 97,90	R\$ 391,00
4	5	Liquibrilho para pintura 3,6lts	R\$ 99,90	R\$ 498,50
5	10	Caneta Compactor Top 2000	R\$ 1,60	R\$ 15,00
6	2	Papel Sulfito A4 - c/5.000	R\$ 271,00	R\$ 542,00
7	4	Caneta Compactor - c/50	R\$ 59,80	R\$ 239,20
8	3	Tinta acrílica 20lts	R\$ 198,70	R\$ 596,10
9	1	Tinta Xadrez azul 500ml	R\$ 54,00	R\$ 54,00

Total geral R\$ 2.408,30

(Dois mil e quatrocentos e oito reais e trinta centavos)

Prazo de entrega: 7 dias

Validade da Proposta: 15 dias

Atenciosamente,

BYANI COMERCIAL LTDA

07.875.368/0001-42

BYANI COMERCIAL DE PRODUTOS
EDUCACIONAIS LTDA

Rua Matipó, nº 101 / 403

Jacaré - CEP: 20.975-120

Rio de Janeiro - RJ

2020/007554=



MARCELO LUIZ ANDRADE DE MIRANDA COMÉRCIO DE LIVROS E BAZAR ME
CNPJ: 15.379.461/0001-94
Estrada Antonio José Bittencourt, 193, Centro, Nilópolis - RJ
CEP: 26.535-000 Tel: 99762-4519

Nilópolis, 05 de agosto de 2019

À

E. M. Alfredo José Soares

Proposta de Orçamento:

Item	Quant	Especificação	RS Unit.	RS Total
1	3	Tinta acrílica 20lts	RS 198,00	RS 594,00
2	1	Tinta Xadrez azul 500ml	RS 54,50	RS 54,50
3	1	Bandeja para pintura com rolo e pincel	RS 45,90	RS 45,90
4	4	tubo de tinta para impressora EPSON L395	RS 97,90	RS 391,60
5	2	Fita adesiva crepe 5mm	RS 14,60	RS 29,20
6	5	Liquibrilho para pintura 3,6lts	RS 101,00	RS 505,00
7	10	Caneta Compactor Top 2000	RS 1,70	RS 17,00
8	2	Papel Sulfito A4 - c/5.000	RS 272,00	RS 544,00
9	4	Caneta Compactor - c/50	RS 59,90	RS 239,60

TOTAL RS 2.420,80

Validade da Proposta: 15 dias

Prazo de entrega: 10 dias

Forma de Pagamento: à vista

Atenciosamente,

Marcelo Luiz Andrade de Miranda Comércio de Livros e Bazar ME

15.379.461/0001-94

MARCELO LUIZ ANDRADE DE MIRANDA
COMÉRCIO DE LIVROS E BAZAR ME

Est. Antônio José Bittencourt, 193 Casa

Centro - Nilópolis - RJ

2020/007554-



51

Chave de Acesso	Número NF-e	Versão
33-1911-24.373.681/0001-00-55-001-000.000.710-100.650.900-4	710	4.00

Dados da NF-e

Modelo	Série	Número	Data de Emissão	Data/Hora de Saída ou da Entrada	Valor Total da Nota Fiscal
55	1	710	26/11/2019 06:53:00-02:00	26/11/2019 07:10:00-02:00	3.100,00

Emitente

CNPJ	Nome / Razão Social	Inscrição Estadual	UF
24.373.681/0001-00	SALLENA COMÉRCIO SERVIÇOS E SOLUÇÕES LTDA	87115488	RJ

Destinatário

CNPJ	Nome / Razão Social	Inscrição Estadual	UF
01.942.235/0001-65	APM E. M. ALFREDO JOSÉ SOARES		RJ
Destino da operação	Consumidor final	Presença do Comprador	
1 - Operação Interna	0 - Normal	0 - Não se aplica	

Emissão

Processo	Versão do Processo	Tipo de Emissão	Finalidade
3 - pelo Contribuinte com aplicativo fornecido pelo Fisco	4.01_b028	1 - Normal	1 - Normal
Natureza da Operação	Tipo da Operação	Forma de Pagamento	Digest Value da NF-e
5.102	1 - Saída		pO2n5wlcTmlmB/fRcR71qHBGrK8=

Situação Atual: AUTORIZADA (Ambiente de autorização: produção)

Eventos da NF-e	Protocolo	Data Autorização	Data Inclusão AN
Autorização de Uso	333190167500360	26/11/2019 às 07:22:45-03:00	26/11/2019 às 07:23:59

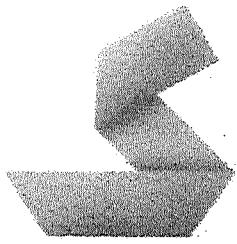

SALLENA COMÉRCIO SERVIÇOS E SOLUÇÕES LTDA
 CNPJ: 24.373.681/0001-00 Inscrição Estadual: 87115488
 Rua Ajurana, nº 676, Campo Grande – RJ – CEP: 23.087-250
 E-mail: sallena1966@gmail.com
 Telefones: (21) 2764 4212/ (21) 98934 7637

Rio de Janeiro, 21 de Novembro de 2019.

Ao
 E. M. ALFREDO JOSÉ SOARES

Orçamento Solicitado				
Item	Quant.	Especificação	R\$ Unit.	R\$ Total
1	40	Tecido TNT 1,00x1,40 - cores	R\$ 3,50	R\$ 140,00
2	40	Emborrachado EVA - cores	R\$ 2,50	R\$ 100,00
3	40	Cartolina dupla face	R\$ 3,50	R\$ 140,00
4	3	Papel Chamex A4 - c/5.000	R\$ 269,00	R\$ 807,00
5	4	Tinta para marcador de quadro branco 500ml	R\$ 97,80	R\$ 391,20
6	3	Caneta esferográfica (2 azul/1 preta) - c/50	R\$ 60,00	R\$ 180,00
7	4	Marcador p/ qd.branco recarregável Compactor (2 azul/2 preto) - c/12	R\$ 108,00	R\$ 432,00
8	4	Grampo 26/6 - c/5.000	R\$ 8,90	R\$ 35,60
9	16	Fita adesiva 33x45	R\$ 6,80	R\$ 108,80
10	4	Pasta catálogo 100 plásticos	R\$ 13,90	R\$ 55,60
11	2	Cola plástica 1L	R\$ 28,50	R\$ 57,00
12	1	Cola de isopor 1L	R\$ 29,90	R\$ 29,90
13	4	Lápis grafite Nº2 preto - c/144	R\$ 57,60	R\$ 230,40
14	12	Caderno universitário capa dura 48fls	R\$ 12,50	R\$ 150,00
15	1	Clips galvanizado 2/0 - c/3.000	R\$ 6,50	R\$ 6,50
16	1	Envelope kraft ouro 24x34 - c/100	R\$ 80,00	R\$ 80,00
17	1	Plástico auto adesivo transparente	R\$ 58,00	R\$ 58,00
18	10	Caixa box azul	R\$ 9,80	R\$ 98,00
Total				R\$ 3.100,00

Validade da Proposta: 30 dias
 Forma de Pagamento: à vista
 Prazo de entrega: 10 dias

Atenciosamente,

 Sallena Comércio Serviços e Soluções LTDA

24.373.681/0001-00
 SALLENA COMERCIO SERVIÇOS
 E SOLUÇÕES LTDA
 Rua Ajurana, 676
 Campo Grande - CEP: 23.087-250
 Rio de Janeiro - RJ



COMERCIAL DE PRODUTOS EDUCACIONAIS LTDA

CNPJ 07.875.368/0001-42
 I. E. 78092017
 Rua Matipó, Nº 101/403 - Jacaré
 Cep 20975-120 Rio de Janeiro - RJ
 Tels.: (21) 2218-6577 / (21) 2241-4703
 byanibrinquedos@yahoo.com.br

Ao

Rio de Janeiro 20 de Novembro de 2019

E. M. Alfredo José Soares

Ref: Proposta de Preço

Item	Quant	Especificação	R\$ Unit.	R\$ Total
1	40	Cartolina dupla face	R\$ 4,00	R\$ 160,00
2	3	Papel Chamex A4 - c/5.000	R\$ 269,00	R\$ 807,00
3	40	Tecido TNT 1,00x1,40 - cores	R\$ 4,00	R\$ 160,00
4	40	Emborrachado EVA - cores	R\$ 3,00	R\$ 120,00
5	4	Grampo 26/6 - c/5.000	R\$ 8,90	R\$ 35,60
6	16	Fita adesiva 33x45	R\$ 6,80	R\$ 108,80
7	4	Pasta catálogo 100 plásticos	R\$ 13,90	R\$ 55,60
8	4	Tinta para marcador de quadro branco 500ml	R\$ 100,00	R\$ 400,00
9	3	Caneta esferográfica (2 azul/1 preta) - c/50	R\$ 60,00	R\$ 180,00
10	4	Marcador p/ qd.branco recarregável Compactor (2 azul/2 preto) - c/12	R\$ 108,00	R\$ 432,00
11	4	Lápis grafite Nº2 preto - c/144	R\$ 57,60	R\$ 230,40
12	12	Caderno universitário capa dura 48fls	R\$ 12,50	R\$ 150,00
13	2	Cola plástica 1L	R\$ 30,00	R\$ 60,00
14	1	Cola de isopor 1L	R\$ 32,00	R\$ 32,00
15	1	Plástico auto adesivo transparente	R\$ 60,00	R\$ 60,00
16	10	Caixa box azul	R\$ 10,00	R\$ 100,00
17	1	Clips galvanizado 2/0 - c/3.000	R\$ 7,00	R\$ 7,00
18	1	Envelope kraft ouro 24x34 - c/100	R\$ 82,00	R\$ 82,00

Total geral R\$ 3.180,40

(Três mil e cento e oitenta reais e quarenta centavos)

Validade da Proposta: 30 dias

Prazo de entrega: 15 dias

Forma de pagamento: à vista

Atenciosamente,

BYANI COMERCIAL LTDA

07.875.368/0001-42

BYANI COMERCIAL DE PRODUTOS
EDUCACIONAIS LTDA

Rua Matipó, nº 101/403

Jacaré - CEP: 20.975-120

Rio de Janeiro - RJ



MARCELO LUIZ ANDRADE DE MIRANDA COMÉRCIO DE LIVROS E BAZAR ME
 CNPJ: 15.379.461/0001-94
 Estrada Antonio José Bittencourt, 193. Centro, Nilópolis - RJ
 CEP: 26.535-000 Tel: 99762-4519

Nilópolis, 19 de Novembro de 2019

À

E. M. Alfredo José Soares

Proposta de Orçamento:

Item	Quant	Especificação	RS Unit.	RS Total
1	4	Pasta catálogo 100 plásticos	RS 15,00	RS 60,00
2	2	Cola plástica 1L	RS 30,00	RS 60,00
3	1	Cola de isopor 1L	RS 33,00	RS 33,00
4	4	Lápis grafite Nº2 preto - c/144	RS 60,00	RS 240,00
5	12	Caderno universitário capa dura 48fls	RS 12,50	RS 150,00
6	1	Clips galvanizado 2/0 - c/3.000	RS 8,00	RS 8,00
7	1	Envelope kraft ouro 24x34 - c/100	RS 80,00	RS 80,00
8	1	Plástico auto adesivo transparente	RS 58,00	RS 58,00
9	10	Caixa box azul	RS 9,80	RS 98,00
10	40	Tecido TNT 1,00x1,40 - cores	RS 4,00	RS 160,00
11	40	Emborrachado EVA - cores	RS 3,00	RS 120,00
12	40	Cartolina dupla face	RS 4,00	RS 160,00
13	3	Papel Chamex A4 - c/5.000	RS 269,00	RS 807,00
14	4	Tinta para marcador de quadro branco 500ml	RS 105,00	RS 420,00
15	3	Caneta esferográfica (2 azul/1 preta) - c/50	RS 60,00	RS 180,00
16	4	Marcador p/ qd.brancos recarregável Compactor (2 azul/2 preto) - c/12	RS 108,00	RS 432,00
17	4	Grampo 26/6 - c/5.000	RS 8,90	RS 35,60
18	16	Fita adesiva 33x45	RS 6,80	RS 108,80

TOTAL RS 3.210,40

Validade da Proposta: 30 dias
 Forma de Pagamento: à vista
 Prazo de entrega: 12 dias

Atenciosamente,

 Marcelo Luiz Andrade de Miranda Comércio de Livros e Bazar ME

15.379.461/0001-94
 MARCELO LUIZ ANDRADE DE
 MIRANDA COMÉRCIO DE LIVROS E BAZAR ME
 Est. Antônio José Bittencourt, 193 Casa
 Centro - CEP: 26.535-000
 NILÓPOLIS - RJ

2020/007554-

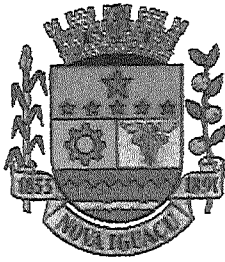

ESTADO DO RIO DE JANEIRO
PREFEITURA MUNICIPAL DE NOVA IGUAÇU
SECRETARIA MUNICIPAL DE EDUCAÇÃO – SEMED
ESCOLA MUNICIPAL ALFREDO JOSÉ SOARES

Comprovante de débito referente à Nota Fiscal nº636 da SALLENA COMÉRCIO
SERVIÇOS E SOLUÇÕES LTDA, de 08/08/2019.

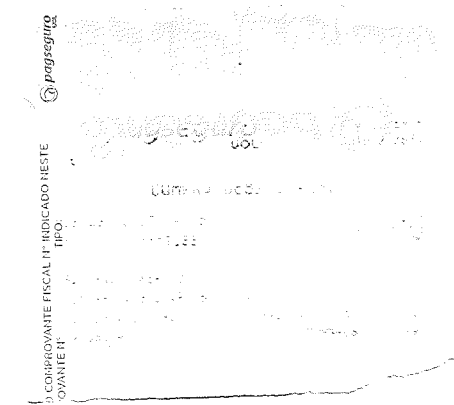

2020/007554-

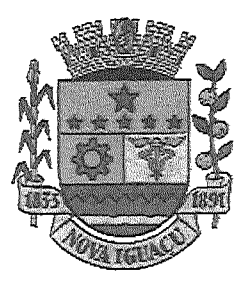

ESTADO DO RIO DE JANEIRO
PREFEITURA MUNICIPAL DE NOVA IGUAÇU
SECRETARIA MUNICIPAL DE EDUCAÇÃO – SEMED
ESCOLA MUNICIPAL ALFREDO JOSÉ SOARES

Comprovante de débito referente à Nota Fiscal nº710 da SALLENA COMÉRCIO
SERVIÇOS E SOLUÇÕES LTDA, de 26/11/2019.

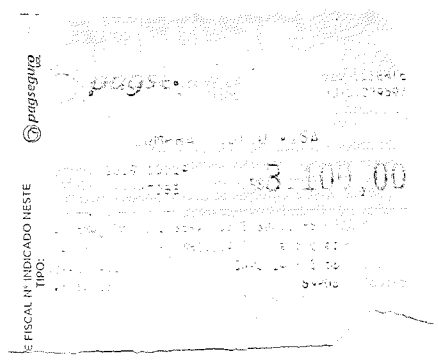

pagseguro UOL VIA CLIENTE
AJTU:279597

COMPRA DEBITO VISA

26/NOV/2019 10:14 **R\$3.100,00**
-----7083

SALLENA COMERCIO SERVICOS E SOLUCOES LTDA
RUA NEUSA EDUCLART BRIZOLA 0 Lote 8 quadra 10
NOVAIGUAÇU - RJ CNPJ:24.373.661/0001-00
CV:710755 SNPOS:5C283195



2020/007554-

54

Asssembleia geral ordinária da associação de pais e m
da Escola Municipal Alfredo José Soares, CNPJ 01.942.235/0001-65
nove mês, digo, dias do mês de maio de dois mil e dezoito, nesta
de Nova Iguaçu, estado do Rio de Janeiro, na Rua das Begônias s
lote 8, Ad. B, antiga Estrada do Curral Novo nº63, Bairro Mará
reuniram-se professores, funcionários, responsáveis e membros
Conselho Escolar, em primeira convocação do dia 07 (sete) de r
de dois mil e dezoito para assembleia em nove de maio de do
mil e dezoito as nove horas com finalidade de eleger presiden
AEM e também os demais membros para o biênio 2018/2020, te
como tempo de mandato dos elitos da diretoria, 09/05/2018 a 02
de acordo com o edital publicado e afixado no mural de avisos d
Unidade escolar convocando para eleição da nova diretoria. Foi i
do que de acordo com a Portaria nº 955 de 28 de dezembro de 2018
cada em D.O. foram exoneradas a Srª Adriana Gomes Borges Pirt
matrícula 11/696315-1 do cargo em Comissão de Diretor Geral d
E.M. Alfredo José Soares - Símbolo DAS II - SEMED; a contar de
31/12/2017; e a Srª Gelcira Machado Luci, matrícula 11/693584-5 d
cargo em Comissão de Diretor Adjunto da E.M. Alfredo José Soar
Símbolo DAS III - SEMED, a contar de 31/12/2017. Cabe ressaltar
acordo com a Portaria nº 956 de 28 de dezembro de 2017, publicada
D.O. foram nomeadas a Srª Adriana Gomes Borges Pirt, matríc
11/696315-1 para o cargo em Comissão de Diretor Geral da E.M.
Alfredo José Soares - Símbolo DAS II - SEMED, a contar de 01/01/18
e nacionalidade brasileira, casada, filiação Elton Borges e E
Gomes Borges, profissão professora, data de nascimento = 31/01/
portadora do CPF nº 021.540.507-27 e identidade nº 09145537-
expedição 19/01/1996, residente à Rua Santa Doroteia nº 116 - Par
Grande - RJ, email: adrianaagbpinto@yahoo.com.br e a Srª Gelc
Machado Luci, matrícula 11/693584-5 para o cargo em Comissão
Diretor Adjunto da E.M. Alfredo José Soares - Símbolo DAS III - SEM
a contar de 01/01/2018, nacionalidade brasileira, solteira, filiaç
Ernesto Luci e Glyceria Machado Luci, profissão professora, data d
nascimento = 28/10/1966, portadora do CPF nº 891.557.007-30 e Ide

2020/007554-



de número 07445060-2 - IEP, expedição 07/02/1985, residente na Avenida Isabel nº 05 - Santa Cruz - RS, e-mail: gelciraemi@hotmail.com. Eleita presidente da APM a Senhora Adriana Gomes Borges Pinto, nacionalidade brasileira, casada, filiação Elton Borges e Eliza Gomes Borges, profissão socia, data de nascimento: 31/01/1972, portadora do CPF nº 023.540.5 e identidade nº 09.145537-8, IEP, expedição 19/01/1996, residente à Santa Doroteia nº 116 - Campo Grande - RS, e-mail: adrianagbpinto@uol.com.br, ocupando o cargo de diretora geral. A diretora presidente Adriana Gomes Borges Pinto, designou a Senhora Viviane Princeswal da Silva Ferreira, cargo secretária, brasileira, casada, filiação Alencar Pedro da Silva e Euzá Princeswal, profissão professora, data de nascimento 27/01/1975, portadora do CPF 045.565.417-55 e identidade 10438031-C Detran, expedição 26/06/2014, residente na Rua Violinista Rosinha de Vale lote 02 Ad C - Campo Grande - RS, e-mail: vivprinces@yahoo.com.br, e do prosseguimento a eleição por aclamação dos demais membros que constituirão o diretoria e o Conselho fiscal que compõe a APM. Eleita como tesoureira a Sr.ª Gelcira Machado Luci, cargo Diretora (Ta), nacionalidade brasileira, solteira, filiação Ernesto Luci e Glyceria Machado Luci, profissão professora, data de nascimento: 28/10/1966, portadora do CPF nº 891.557.007-30 e identidade nº 07445060-2 - IEP, expedição 07/02/1985, residente na Avenida Isabel nº 05 - Santa Cruz - RS, e-mail: gelcira@hotmail.com. Dando prosseguimento foram eleitos para o Conselho fiscal como membros efetivos: Juliane Christine Lima da Silva, cargo Orientadora Educacional, brasileira, solteira, filiação Rubens da Silva e Nilceia Lima da Silva, profissão professora, data de nascimento: 10/04/1987, portadora do CPF 110.925.907-73 e identidade 11.852.793-6 - DTC - RS, expedição 15/10/06, residente à Rua Vitor Brecheret, nº 50 - Fundos - Santíssimo - RS, e-mail: julychristine@gmail.com. Luana de Souza Gomes, brasileira, cargo Dirigente do 2º turno, solteira, filiação Elisabeth de Souza, profissão professora, data de nascimento: 19/10/1985, portadora do CPF nº 107.190.417-60 e identidade nº 21.629.527-9 - Detran, expedição 04/09/2009, residente na Rua Professora Carpenter nº 109, Jardim Alvorada - NI / RS, e-mail: luana.souza.gomes@gmail.com, Luane e Fernandes Furtosa, cargo auxiliar de serviços.



2020/007554-

59

brasileira, solteira, filiação Valdo Feltosa Pereira e Rosar de Jesus Fernandes, profissão A.S. G, data de nascimento: 14/10/1977, portadora do CPF nº 126.543.197-33 e identidade nº 23.107.906 - Detran, expedição 16/10/2008, residente na Estrada do Corral Novo nº 755 - Marapicu - NR/RJ, email: lf2672@gmail.com, Mirian Viana Cabral, cargo merendeira, brasileira, casada, filiação Antonio Lu Cabral e Francisca Viana Cabral, profissão merendeira, data de nascimento 02/09/1979, portadora do CPF nº 101.131.117-89 e identidade nº 124 Detran, expedição , residente Rua das Rosas nº 18 - Marapicu - email: mv_mv_29@gmail.com, Amanda de Oliveira Garcia, respo de aluno, brasileira, casada, filiação Elba Silva de Oliveira, profissão do lar, data de nascimento 21/02/1986, portadora do CPF nº 057.7 e identidade nº 20.800.928-2 - Detran - RJ, expedição 13/04/2010, residente na Rua Boqueirão nº 15 aptº 102 - Ipiranga - NR/RJ e com suplentes: Patrícia Madeira de Andrade, cargo responsável de aluno, brasileira, solteira, filiação Luciana Pereira de Andrade e Regina Célia de Andrade, profissão do lar, data de nascimento: 15/04/1982, portadora do CPF 103.384.457-31 e identidade nº 20.828.802-3 - Detran expedição 12/07/2016, residente a Rua das Margaridas, nº 90 - Marapicu - NR/RJ, Tatiana Rocha Xavier Sena, cargo Orientadora, dígito, pedagoga, brasileira, casada, filiação Napoleão Bassa Xavier e Sílvia Rocha, profissão professora, data de nascimento 03/08/1979, portadora do CPF 086.298.007-04 e identidade nº 1136.0651-1 - Detran expedição: 03/06/2004, residente na Rua General Olímpio - Casa 0 Santa Cruz (RJ, email: tatixs@uol.com.br, Karla Bittencourt de Andrade, cargo merendeira, brasileira, casada, filiação Pedro Lima Bittencourt de Andrade e Maria de Graça Lima Bittencourt, profissão merendeira, data de nascimento: 18/10/1969, portadora do CPF 934.787.477-91 e identidade 0808.4915-1, Detran, expedição 20/10/2003, residente a Rua Corral Novo, 178 - Ipiranga - NR/RJ, Letícia Pimentel de Souza, cargo responsável de aluno, brasileira, casada, filiação Elson Francisco Pimentel e Maria da Penha da S Pimentel, profissão do lar, data de nascimento: 15/03/1989, portadora do CPF 130.691.947-96 e identidade nº 22.386.342-4 - Detran, exped



11/05/2016, residente na Estrada do Curral Novo Bl. 13 aptº 201. Marap e Glaucete Santos Coutinho, cargo auxiliar de serviços administrativos, e solteira, filiação Arlindo Viana Coutinho e Salvadora Santos Coutinho, professora, data de nascimento 19/01/1977, portadora do CPF 08209647 identidade nº 10.955864-2. TSP, expedição 17/03/1994, residente na Rua Lacerda nº 891 - Bairro - RQ, email: gsantoscourtinho@yahoo.com.br. Se eleito o presidente do Conselho Fiscal a Sr.ª Juliane Christine Lima da já qualificada acima e foi informado que o mandato do Conselho Fiscal de três anos, o período é de 2018/2021 com o tempo de mandato de

os membros do Conselho Fiscal de 09/05/2018 a 09/05/2021. Findada a eleição membros na mesma eleitos foram imediatamente empossados. Esta foi realizada e lida em voz alta por mim Viviane Princesal da Silva

Viviane Princesal da Silva Ferreira, Adriano Aguiar Pinto, Juliane C Lima da Silva, Anamanda de Oliveira Garcia, Gláucia Cristina Togni Laroubia, Dimone de Ovelho, Helena Machado de Azevedo, Bárbara de B. Santana e Jaciara L. Vasconcelos, Maria da Silveira da C. Patrícia Bustamante, Karla B. de Andrade, Gláucia Bezerra de Almeida, G. Santos Coutinho, Guisardo do Santo, Sônia, Vanessa Regis Rodrigues, Alexandrina Pelagosa Semfem das Neves, Rosana de S. Santos, Patrícia R. de S. Almeida, Tamiara Peres, Tereza P. de Glória, Daniele Martins, Brice Bittencourt de Andrade, Genilda C. da Silva, FABIO MACEDO, Rocha Lúcia S. M., Grauca Aguiar, Lúcia M. L. S., Camille Pe Souza, Sellen de D. Bezerra, Adrianna Regina da Silva, Cristiane A. Luciani, Fernando Brito, Patrícia Paula de Almeida, Marcelene Souto do S. E., Paulo Carlos F. S., Monique de Almeida Machado, Adrielle da Costa Silva, José Luis da Silva, Jaramina Maria da Silva, Helena Letícia F. da Silva, Sara Azeredo da Silva, Joffe Lucas, Flávia de Souza, Leticia Permentel de Souza, Esmaralda B. Pereira, Apxine Luciana de Oliveira, Cyrcile da Silva Mendes, Edressa da Aguiar, Damiana dos Racha, Joffe Luiz de O., Alime Regina M. Matti, Douglas Rogério Vieira, Comédio, Dayane dos Santos Aguiar, Leticia M. PENA, Isabel Masasquiche, Suellem Pereira Moraes, Maria del Praemir Hilario, Juliana da Rocha Gomes, Fernandes Firmiano da Silva, Anaelica Melo do O. L. de S. Ferreira

Órgão Fim

Órgão Fim

utilizada em despesas de capital. Foram ouvidos todos os s
mentos da Comunidade escolar presentes, e foi decidido qu
valor recebido para custeio sera' aplicado na com
de materiais de papelaria para suprir as necessida
da Secretaria da U.E., e dos professores para use
Sala de aula. E o valor referente a verba de
tal sera' utilizada na compra de uma caixa am
ficada para uso geral na U.E. Esta ata foi le
da por mim Gelcira Machado Luci, Tesoureira da A.
e lida em voz alta para a ciência dos presen

- Estiveram presentes a esta reunião:
- Glória e Fátima
 - Diri, Juliane Christine Lima da Silva, Suelter de P. D. D.
 - Glauco S. Coutinho, Mariana Berguesinho, Tatiana Nadson Xavier Siqueira, Jacy
 - Justina P. Pereira, Cláudia Lucas Córdova, Vera Bineia M.
 - Camille Porto de Souza, Patricia M de Andrade, Vanessa Regis B.
 - Claudia C. P. Lammubia, Carla B. de Andrade, Luciene Fernandes Leite
 - Rita de Larriva Larriva, Glauca Davante Pass
 - Marcos Vinicius de Azevedo, Genivaldo de Santos Silva
 - Juliana A. Barbosa, Manoelino de Oliveira Ramos, Bruno
 - Cristiane Nunes Silva, Roberto Almeida dos Santos do Costa,
 - Dozelany C. de Silva, Jéferson S. P. de Souza, Roseli
 - Brandão, Natália Viana, Patricia Andreia R. da Silva.
 - Manuela Zanoni dos Santos Aparecida, Rose de Castro Correia
 - Maenique Cristine de D. de Melo, Beatriz de A. Pereira
 - Caroline de Souza Pereira, Zilcia de Oliveira Lopes, Priscilla Lima Cordeiro
 - Julia Mandarino Pedrosa, Fabiana Michelle Lima, Isidiane M. da
 - Nathalia B. Alencar de Assis Brasil, Cibely Proza Rodrigues
 - Valmiceia Maciel de Azevedo, Alex Vinicius M. de Azevedo, Grazielle Costa de
 - Walderson G. da Conceição, Oléa de Andrade Mônica da Silva
 - Leonorandra de S. Pimentel, Salvirina Felix, Auruciana (A
 - Braciffo Refino, Angelica B. de Silva, Gláucia Alves de Azevedo
 - Judiane Lira Chaves de Azevedo, Ailton de Azevedo, Alina de Azevedo
 - Luiz Carlos Mesquita, Geraldo de Azevedo, Cláudia Cristina de Azevedo, Márcia
 - Kimberly Gabriel, Joana Darc Batista dos Campos

2020/007554-

64

Aos vinte dias do mês de dezembro de dois mil e dezanove, reuniram-se na E.M. Alfredo José Soares, os membros do Conselho Fiscal da A.P.M. da E.M. Alfredo José Soares onde tomaram ciência que a professora Luana de Souza Gomes deixou a U.E. e conseqüentemente o cargo de Membro efetivo do Conselho Fiscal da A.P.M. E seu lugar foi empossada a professora Tatiane Rocha Xavier Sena, Orientadora Pedagógica, brasileira, casada, profissão professora, data de nascimento 03/08/1980, portadora do Cpf: 086.298.007-04 identidade nº M.0651.1 - DETRAN, expedida em 03/2009, residente na Rua General Olímpio - Casa Santa Cruz - R.J. Em seguida os membros do Conselho Fiscal deram início a verificação da documentação referentes as Prestações de contas dos programas Mais Alfabetização / Escola Conectada, Acessibilidade, Antigo PDDE e Novo PDDE. Atestaram veracidade dos orçamentos anexados a Prestação de contas do Novo PDDE, que foram adquiridos mediante contato via e-mail, sendo solicitadas e recebidas por meio eletrônico, e sendo assim não possuem carimbos ou assinaturas. Tiveram acesso a Notas Fiscais, recibos, canhotos e cópias de cheques emitidos, comprovante de débitos compras realizadas e extratos das contas dos vários programas. Também tomaram ciência que as verbas referentes aos Programas Escola Conectada e Acessibilidade, ainda não foram utilizadas e as mesmas terão seus recursos reprogramados para o próximo exercício. Estiveram presentes a esta assembleia; digo, Esta ata foi lavrada por mim Gelcira Machado Luci, tesoureira da A.P.M. e lida em voz alta para a ciência dos presentes. Estiveram presentes a esta assembleia:

Adriana de Jorge Pires, Tatiana Rocha Xavier Sena, Jo. L. D., Juliane
Christine Lima da Silva, Demian de Vivek Pinto, Glana S. Coutinho
Núbia Oliveira Domingues da Silva, Adriano da Silva
Sandra Justina P. Pereira, Cláudia Loucas Corduro, Vera
Lúcia M. Tanton, Camilly Porto de Souza, Patrícia M. de
Vandrade Luciene Ferraz Feita, Miriam M. Castro Percebo, Amanda
de Oliveira Garcia



PARECER DO CONSELHO FISCAL

Conselho Fiscal aprovado em Assembléia Geral de
20 / 12 / 2019, conforme lavrado em Livro Ata
às folhas nº17 e 18.

A.P.M. do (a) Escola Municipal Alfredo José Soares

Município: Nova Iguaçu

A presente Prestação de contas foi submetida à consideração
da Assembléia Geral Ordinária do dia 20 / 12 / 2019.

Sendo analisada e aprovada pelos Membros do Conselho Fiscal.

Nova Iguaçu, 20 / 12 / 2019.

Assinaturas dos Membros do Conselho Fiscal

<u>Patricia Madeira de Andrade</u> Nome Legível	<u>Patricia Madeira de Andrade</u> Assinatura	<u>Responsável</u> Cargo ou Situação	<u>20.828.802-7</u> RG
<u>Amanda de Oliveira Garcia</u> Nome Legível	<u>Amanda de Oliveira Garcia</u> Assinatura	<u>Responsável</u> Cargo ou Situação	<u>20.800.928-2</u> RG
<u>Miriam Cabral Escobar</u> Nome Legível	<u>Miriam Cabral Escobar</u> Assinatura	<u>Funcionário</u> Cargo ou Situação	<u>12.477.200-5</u> RG
<u>Luciene Fernandes Feitosa</u> Nome Legível	<u>Luciene Fernandes Feitosa</u> Assinatura	<u>Funcionário</u> Cargo ou Situação	<u>23.107.906-2</u> RG
<u>Tatiana Rocha Xavier Sena</u> Nome Legível	<u>Tatiana Rocha Xavier Sena</u> Assinatura	<u>Professora</u> Cargo ou Situação	<u>10/696.227-8</u> Mat.
<u>Juliane Christine L. da Silva</u> Nome Legível	<u>Juliane</u> Assinatura	<u>Professora</u> Cargo ou Situação	<u>10/714.196-3</u> Mat.



2020/007548 -

34



Asssembleia geral ordinária da associação de pais e m
da Escola Municipal Alfredo José Soares, CNPJ 01.942.235/0001-65
nove mês, digo, dias do mês de maio de dois mil e dezoito, nesta
de Nova Iguaçu, estado do Rio de Janeiro, na Rua das Begônias s
lote 8, Ad. B, antiga Estrada do Curral Novo nº63, Bairro Mar
reuniram-se professores, funcionários, responsáveis e membros
Conselho Escolar, em primeira convocação do dia 07 (sete) de r
de dois mil e dezoito para assembleia em nove de maio de do
mil e dezoito às nove horas com finalidade de eleger presiden
APM e também os demais membros para o biênio 2018/2020, te
como tempo de mandato dos eleitos da diretoria, 09/05/2018 a 0
de acordo com o edital publicado e afixado no mural de avisos d
Unidade escolar convocando para eleições da nova diretoria. Foi i
do que de acordo com a Portaria nº 955 de 28 de dezembro de 2018,
cada em D.O. foram exoneradas a Srª Adriana Gomes Borges Pint
matrícula 11/696315-1 do cargo em Comissão de Diretor Geral d
E.M. Alfredo José Soares - Símbolo DAS II - SEMED; a contar de
31/12/2017; e a Srª Geleira Machado Luci, matrícula 11/693584-5 d
cargo em Comissão de Diretor Adjunto da E.M. Alfredo José Soar
Símbolo DAS III - SEMED, a contar de 31/12/2017. Cabe ressaltar
acordo com a Portaria nº 956 de 28 de dezembro de 2017, publicada
D.O. foram nomeadas a Srª Adriana Gomes Borges Pinto, matríc
11/696315-1 para o cargo em Comissão de Diretor Geral da E.M.
Alfredo José Soares - Símbolo DAS II - SEMED, a contar de 01/01/1
e nacionalidade brasileira, casada, filiação Elton Borges e F
Gomes Borges, profissão professora, data de nascimento = 31/10/1
portadora do CPF nº 021.540.507-27 e Identidade nº 0.914.5537-
expedição 19/01/1996, residente à Rua Santa Doroteia nº 116 - Par
Grande - RJ, e-mail: adrianaagbpinto@yahoo.com.br e a Srª Gela
Machado Luci, matrícula 11/693584-5 para o cargo em Comissão
Diretor Adjunto da E.M. Alfredo José Soares - Símbolo DAS III - SEM
a contar de 01/01/2018, nacionalidade brasileira, solteira, filiaç
Ernesta Luci e Glyceria Machado Luci, profissão professora, data d
nascimento: 28/10/1966, portadora do CPF nº 891.557007-30 e Ide

de número 07445060-2 - IEP, expedição 07/02/1985, residente na Avenida Isabel nº 05 - Santa Cruz - RS, email: gelcira@hotmai.com. Eleita presidente da APM a Senhora Adriana Gomes Borges Pinto, nacionalidade brasileira, casada, filiação Elton Borges e Eliza Gomes Borges, profissão sora, data de nascimento: 31/03/1972, portadora do CPF nº 023.540.5 e identidade nº 09145537-8, IEP, expedição 19/01/1996, residente à Santa Doroteia nº 116 - Campo Grande - RS, email: adrianagbpinto@ycbr, ocupando o cargo de diretora geral. A diretora presidente Adriana Gomes Borges Pinto, designou a Senhora Viviane Princeswal da Silva Ferreira, cargo secretária, brasileira, casada, filiação Alencar Pedro da Silva e Luza Princeswal, profissão professora, data de nascimento 27/01/1975, portadora do CPF 045.565.417-55 e identidade 10438031-C Detran, expedição 26/06/2014, residente na Rua Violinista Rosinha de Vale lote 02 Ad. C - Campo Grande - RS, email: viprinces@yaho.com.br. E do prosseguimento a eleição por aclamação dos demais membros que constituirão a diretoria e o Conselho fiscal que compõe a APM. Eleita como tesoureira a Sr.ª Gelcira Machado Luci, cargo Diretora (Ta), nacionalidade brasileira, solteira, filiação Ernesto Luci e Glyceria Machado Luci, profissão professora, data de nascimento: 28/10/1966, portadora do CPF nº 891.557.007-30 e identidade nº 07445060-2 - IEP, expedição 07/02/1985, residente na Avenida Isabel nº 05 - Santa Cruz - RS, email: gelcira@hotmai.com. Dando prosseguimento foram eleitos para o Conselho fiscal como membros efetivos: Juliane Christine Lima da Silva, cargo Orientadora Educacional, brasileira, solteira, filiação Rubens da Silva e Nilceia Lima da Silva, profissão professora, data de nascimento: 10/04/1987, portadora do CPF 110.925.907-73 e identidade 11.852.793-6 - DIC - RS, expedição 15/10/06, residente à Rua Vitor Brecheret, nº 50 - Fundos - Santíssimo - RS, email: julychristine@gmail. Luana de Souza Gomes, brasileira, cargo Dirigente do 2º turno, solteira, filiação Elisabeth de Souza, profissão professora, data de nascimento: 19/10/1985, portadora do CPF nº 107.190.417-60 e identidade nº 21.629.527-9 - Detran, expedição 09/09/2009, residente na Rua Profess Carpenter nº 109, Jardim Alvorada - NI / RS, email: luanasouzagomes@gmail.com; Luciene Fernandes Furtosa, cargo auxiliar de serviços.



2020/007548 -

36

(A)

brasileira, solteira, filiação Valdo Feitosa Pereira e Rosar de Jesus Fernandes, profissão A.S.G, data de nascimento: 14/10/1979, portadora do CPF nº 126.543.197-33 e identidade nº 23.107.906 - Detran, expedição 16/10/2008, residente na Estrada do Curral Novo nº 755 - Marapicú - NE/RJ, email: lf2672@gmail.com, Mirian Viana Cabral, cargo merendeira, brasileira, casada, filiação Antonio Lu Cabral e Francisca Viana Cabral, profissão merendeira, data de nascimento 02/09/1979, portadora do CPF nº 101.131.117-89 e identidade nº 124 Detran, expedição, residente Rua das Rosas nº 18 - Marapicú - email: mv_mv_2916@gmail.com, Amanda de Oliveira Garcia, respo de aluno, brasileira, casada, filiação Elba Silva de Oliveira, profissão do lar, data de nascimento 21/02/1986, portadora do CPF nº 057.7 e identidade nº 20.800.928-2 - Detran - RJ, expedição 13/04/2010, residente na Rua Boqueirão nº 15 aptº 102 - Ipiranga - NE/RJ e com suplentes: Patrícia Madeira de Andrade, cargo responsável de aluna, leira, solteira, filiação Luciano Pereira de Andrade e Regina Célia de Andrade, profissão do lar, data de nascimento: 15/04/1982, portadora do CPF 103.384.457-81 e identidade nº 20.828.802-7 - Detran expedição 12/07/2016, residente a Rua das Margaridas, nº 90 - Marapicú - NE/RJ, Tatiana Rocha Xavier Sena, cargo Orientadora, direção Pedagógica, brasileira, casada, filiação Napoleão Bessa Xavier e Sílvia Rocha, profissão professora, data de nascimento 03/08/1979, portadora do CPF 086.298.007-04 e identidade nº 1136.0651-1 - Detran expedição 03/06/2004, residente na Rua General Olímpio - Casa 0 Santa Cruz - RJ, email: tatixs@yahoo.com.br, Karla Bittencourt de Andrade, cargo merendeira, brasileira, casada, filiação Pedro Lima Bittencourt de Andrade e Maria da Graça Lima Bittencourt, profissão merendeira, data de nascimento: 18/10/1969, portadora do CPF 934.787.477-91 e identidade 0808.4915-1, Detran, expedição 20/10/2003, residente a Rua Curral Novo, 178 - Ipiranga - NE/RJ, Letícia Pimentel de Souza, cargo responsável de aluno, brasileira, casada, filiação Elson Francisco Pimentel e Maria da Penha da S Pimentel, profissão do lar, data de nascimento: 15/03/1989, portadora do CPF 130.691.947-96 e identidade nº 22.386.342-4 - Detran, exped



11/05/2016, residente na Estrada do Curral Novo Bl. 13 aptº 201 Marap e Glauce Santos Coutinho, cargo auxiliar de serviços administrativos, solteira, filiação Arlindo Viana Coutinho e Salvadora Santos Coutinho, professora, data de nascimento 19/01/1977, portadora do CPF 082.09647 identidade nº 10.9558.64-2 TFP, expedição 17/03/1994, residente na Rua Lacerda nº 891 - Bairro - R0, email: gsantoscourtinho@yahoo.com.br. Se eleito o presidente do Conselho Fiscal a Srª Juliane Christine Lima da já qualificada acima e foi informado que o mandato do Conselho Fiscal de três anos, o período é de 2018/2021 com o tempo de mandato de

do Conselho Fiscal de 09/05/2018 a 09/05/2021. Findada a eleição membros na mesma eleitos foram imediatamente empossados. Esta foi aprovada e lida em voz alta por mim Viviane Princesal da Silva. Viviane Princesal da Silva Ferreira, Adriano Jorge Pinto, Juliane C Lima da Silva, Amenda de Oliveira Pereira, Gláucia Cristiana Pgn Lavouba, Simone de Ovelho, Flávia de Fátima Per, Roxana da B. Santana, Maria da Silva, Patrícia Custódia Firme, Karla B. de Azevedo, Flávia Bezerra de Oliveira, G Santos Coutinho, Geraldo do Santos Silva, Vanessa Regis Rodrigues, Claudiana Ribeiro, Rosângela dos Santos, Rosanna de S. Santos, Patrícia R de S. Simão, Tamiara Rositiane P de Glória, Daniel Martins, Lúcia Bittencourt de Andrade, Genilda C da Silva, FABIO MACEDO, Rache Amin Sam, Juca Cabral, Leoni de J. S., Camille Pa Souza, Sellen de Azevedo, Adriana Regina da Silva, Cristiane A Luciene Fernandes Brito, Patrícia Paula D de Miranda, Marcelene, Souto da S. E., Flávia Carlos, Monique de Almeida Machado, Adrielle da Costa Silva, José Luis da Silva, Janaina Maria da Silva, Helena Letícia F de Silva, Sara Azevedo da Silva, Jéssica Lucas, Flávia de Souza, Letícia Permentel de Souza, Comandante B. Pereira, Aperi Luciana de Oliveira, Círculo da Lívia Mendez, Edressa de Aguiar, Damiana dos Rache, José Luiz de O., Alina Regina M. Melli, Douglas Gomes Vieira, com o, Dayane dos Santos Aguiar, Leticia M. Pena, Isabel Massasquiche, Suellem Pereira Moraes, Mônica del Carmen Hilario, Juliana da Rocha Gomes, Jander Firmiano de Silva, Anaelica Melo A. O. L. Lima. Encomenda no valor de R\$ 1.000,00

Original
Firma

Original
Firma

FABIO MACEDO,
Rache Amin Sam, Juca Cabral, Leoni de J. S., Camille Pa Souza, Sellen de Azevedo, Adriana Regina da Silva, Cristiane A Luciene Fernandes Brito, Patrícia Paula D de Miranda, Marcelene, Souto da S. E., Flávia Carlos, Monique de Almeida Machado, Adrielle da Costa Silva, José Luis da Silva, Janaina Maria da Silva, Helena Letícia F de Silva, Sara Azevedo da Silva, Jéssica Lucas, Flávia de Souza, Letícia Permentel de Souza, Comandante B. Pereira, Aperi Luciana de Oliveira, Círculo da Lívia Mendez, Edressa de Aguiar, Damiana dos Rache, José Luiz de O., Alina Regina M. Melli, Douglas Gomes Vieira, com o, Dayane dos Santos Aguiar, Leticia M. Pena, Isabel Massasquiche, Suellem Pereira Moraes, Mônica del Carmen Hilario, Juliana da Rocha Gomes, Jander Firmiano de Silva, Anaelica Melo A. O. L. Lima. Encomenda no valor de R\$ 1.000,00



la Gilria, Fernanda F. Cindy, Gláucia Chavante Passim
Barbara Andruza de Andrade, Michele de Olívia Gomes
Helena Cristina Fraga da Silva, Simone Pinto
Mamede de Oliveira Gomes, Flávia Honória da Silva Pa
C.C. de Almeida, Erasmio Gomes Couto, Flávia
Silva, Deyza da Silva, Lucide do Vale Barbosa, Sebastião J Thom
Anna Paula da Silva



SECRETARIA DO REGISTRO DE NOVA IGUAÇU
CARTÓRIO DE REGISTRO DE IMÓVEIS E
CARTÓRIO DE REGISTRO DE NOTAS
Prestação de serviços (taxas) por Escrituras de
VITAL FROESLA DA SILVA FERREIRA N. 136/2018
MIRIAM LUIS PERES FERREIRA N. 136/2018
NOVA IGUAÇU, 16/07/2018. Total: R\$ 22,00
CARTÓRIO DE REGISTRO DE NOTAS em Test
EPPN 5888 INE, EPPN 5889 INE <https://www.tij.rj.gov.br/sitrepub/ine>

[Signature]
Giselle Santos de Souza
Mat. 94120706
Escritor

REGISTRO CIVIL DE PESSOA JURÍDICA
Opção do dia 10/07/2018 p/ Red. Int. e Prot. 2865, LV 2
Requerida no 2812 na Livro 4-25
No dia de hoje, NOVA IGUAÇU, 07/07/2018. Oficial
Legal: R\$ 22,00 (Lei: 217/464/111/GR/6370/116: R\$ 22,00)
R\$ 22,00 x R\$ 22,00 = R\$ 484,00 Total: R\$ 506,00 (Justiça Gratuita)
EPPN 5888 INE, EPPN 5889 INE <https://www.tij.rj.gov.br/sitrepub/ine>



Natalia da Silva Nascimento
Mat. 94165081
Escritor

prestações de contas, as mesmas foram aprova-
das sem ressalvas. Esta ata foi lavrada por
mim, Adriana Gomes Borges Pinto e lida em voz
alta. Estiveram presentes a esta reunião: ~~Adriana Gomes Borges Pinto~~,
Juliane Christine Lima da Silva, Mician Cabral Escobar,
Leciana de S. Gama, Amangola de Oliveira Garcia, Patricia Medeiros de
Andrade, Jolene e Fabiano R., Viviane Princesal da Silva Ferreira
Luciene Fernandes Feita, Mician Cabral Escobar,

Aos cinco dias do mes de junho de dois mil e dezoito
foi convocada reunião extraordinária, de acordo com
orientações do setor financeiro da Secretaria Municipal de
Educação (SEMED) para que os membros deste conselho ratifi-
quem a veracidade de orçamentos anexados as prestações de
Contas desta Unidade Executora, visto que, os mesmos foram ad-
quiridos mediante contato via e-mail, enviados e recebidos por
meio eletrônico, sendo assim, não possuem carimbo e assinatura,
tais orçamentos referem-se a prestação do Novo PDDE e do
Mais Alfabetização. Esta ata foi lavrada por mim, Adriana Gomes
Borges Pinto e lida em voz alta. Estiveram presentes a esta
reunião: ~~Adriana Gomes Borges Pinto~~, Viviane Princesal da Silva Ferreira,
Jolene e Fabiano R., Juliane Christine Lima da Silva, Luciene Fernandes
Feita, Mician Cabral Escobar, Tatiana Rocha Xavier Silva,
Patricia Medeiros de Andrade

Aos nove dias do mês de outubro às nove horas, em primeira
convocação, e às nove horas e trinta minutos em segunda co-
nvocação, conforme edital afixado em local visível, reu-
niram-se na Escola Municipal Alfredo José Soares, direção,
professores, funcionários e responsáveis, assim como tam-
bém os membros efetivos dos conselhos Fiscal e Delibe-
rativo da A.P.M. da F.M. Alfredo José Soares, a
fim de discutir a aplicação da verba recebida do Pro-
grama Dinheiro Direto na Escola (PDDE) em 27 de se-
tembro de 2019, no valor total de R\$ 4.990,00 dos quais
R\$ 3.592,00 são destinadas ao custeio e R\$ 898,00 a ser

utilizada em despesas de capital. Foram ouvidos todos os segmentos da Comunidade escolar presentes, e foi decidido que o valor recebido para custeio será aplicado na compra de materiais de papelaria para suprir as necessidades da Secretaria da U.E., e dos professores para uso sala de aula. E o valor referente a verba de capital será utilizada na compra de uma caixa amplificada para uso geral na U.E. Esta ata foi lida por mim Gelcira Machado Luci, Tesoureira da A.F. e lida em voz alta para a ciência dos presentes.

Estiveram presentes a esta reunião: Jilene e Fabiana, Juliane Christine Lima da Silva, Suelter de D. Jesus, Glauco S. Coimbra, Mariana de Jesus, Tatiana Reda Xavier, Samara, Justina P. Pereira, Cláudia Lucas Cordeiro, Vera Biceia M. de Camille Porto de Souza, Patricia M de Andrade, Vanussa Regis de Claudia C. Tharubia, Lorla B. de andrad, Luciene Fernandes Feitor

Rita de Larriva Lasseria, Glauca Thavante Passin, Genivaldo de Santos Silva, Juliana A. Barbosa, Mandelme de Oliveira Ramos, Bruno Cristiane Nunes Silva, Debora Almeida dos Santos de Costa, Dozelany de Silva, Jéfere S. P. dos Santos, Roseline Brandão, Raticia Vianna, Patia Andreia R. da Silva.

marcela zanoni dos santos Aparecida Perez de Castro Cordeiro, Maenique Cristine de D. de Melo, Beatriz de A. Pereira, Luciane de Souza Pereira, Zeficia de Oliveira Lopes, Fernando Lima de Almeida, Julia Mondaine Pedrosa, Fabricia Michelle Lima, Juliane M da S, Natália e Alacardo Guelim Brasil, Cisyely Croza Rodrigues, Valmiria M. Maciel, Alex Vinicius M. de Almeida, Grazielle Carla de Wanderlan G. da Conceição, Olia de Andrade Mancia da Silva de Silveira de S. Pimentel, Salvirina Felix, Auruciana C. Bracinho Refino, Angelica de Silva, Felicia Alves de Almeida, Lidiane Silva Guimarães, Jiquara, Altemberg C. Araújo, Alina de Almeida, Luizgo Mesquita, Carmelita, Claudio Cristina de Almeida, Maudina, Nimeruza Gabriel, Joana Darc Batista, Jovis Campos

Aos vinte dias do mês de dezembro de dois mil e dezanove, reuniram-se na E.M. Alfredo José Soares, os membros do Conselho Fiscal da A.P.M. da E.M. Alfredo José Soares onde tomaram ciência que a professora Luana de Souza Gomes deixou a U.E. e conseqüentemente o cargo de Membro efetivo do Conselho Fiscal da A.P.M. E seu lugar foi empossada a professora Tatiana Rocha Xavier Sena, Orientadora Pedagógica, brasileira, casada, profissão professora, data de nascimento 03/08/1980, portadora do Cpf: 086.298.007-04 identidade nº 11.0651-1 - DETRAN, expedida em 03/2004, residente na Rua General Olímpio - Casa Santa Cruz - R.J. Em seguida os membros do Conselho Fiscal deram início a verificação da documentação referentes as Prestações de contas dos programas Mais Alfabetização / Escola Conectada, Acessibilidade, Antigo PDDE e Novo PDDE. Atestaram veracidade dos orçamentos anexados a Prestação de contas do Novo PDDE, que foram adquiridos mediante contato via e-mail, sendo solicitadas e recebidas por meio eletrônico, e sendo assim não possuem carimbos ou assinaturas. Tiveram acesso a Notas Fiscais, recibos, carnês e cópias de cheques emitidos, comprovante de débitos, compras realizadas e extratos das contas dos programas. Também tomaram ciência que as verbas referentes aos Programas Escola Conectada e Acessibilidade, ainda não foram utilizadas e as mesmas terão seus recursos reprogramados para o próximo exercício. Estiveram presentes a esta assembleia; digo, Esta ata foi lavrada por mim Gelcira Machado Luci, tesoureira da A.P.M. e lida em voz alta para a ciência dos presentes. Estiveram presentes a esta assembleia:

Adriana Jorge Pires, Tatiana Rocha Xavier Sora, Jo. L. R., Juliane
Christine Lima da Silva, Simon de Brito Pinto, Glauco S. Continho
Núbia Oliveira Domingues da Silva, Adriano da Silva
Sandra Justina P. Pereira, Cláudia Loucas Cordova, Tessa
Lúcia M. Tantom, Camilly Porto de Souza, Patrícia M. de
Vandrade Luciene Ferraz Feita, Mician Cabral Percebo, Amanda
de Oliveira Garcia



PARECER DO CONSELHO FISCAL

Conselho Fiscal aprovado em Assembléia Geral de 20 / 12 / 2019, conforme lavrado em Livro Ata às folhas nº17 e 18.

A.P.M. do (a) Escola Municipal Alfredo José Soares

Município: Nova Iguaçu

A presente Prestação de contas foi submetida à consideração da Assembléia Geral Ordinária do dia 20 / 12 / 2019.

Sendo analisada e aprovada pelos Membros do Conselho Fiscal.

Nova Iguaçu, 20 / 12 / 2019.

Assinaturas dos Membros do Conselho Fiscal

<u>Patricia Madeira de Andrade</u> Nome Legível	<u>Patricia Madeira de Andrade</u> Assinatura	<u>Responsável</u> Cargo ou Situação	<u>20.828.802-7</u> RG
<u>Amanda de Oliveira Garcia</u> Nome Legível	<u>Amanda de Oliveira Garcia</u> Assinatura	<u>Responsável</u> Cargo ou Situação	<u>20.800.928-2</u> RG
<u>Miriam Cabral Escobar</u> Nome Legível	<u>Miriam Cabral Escobar</u> Assinatura	<u>Funcionário</u> Cargo ou Situação	<u>12.477.200-5</u> RG
<u>Luciene Fernandes Feitosa</u> Nome Legível	<u>Luciene Fernandes Feitosa</u> Assinatura	<u>Funcionário</u> Cargo ou Situação	<u>23.107.906-2</u> RG
<u>Tatiana Rocha Xavier Sena</u> Nome Legível	<u>Tatiana Rocha Xavier Sena</u> Assinatura	<u>Professora</u> Cargo ou Situação	<u>10/696.227-8</u> Mat.
<u>Juliane Christine L. da Silva</u> Nome Legível	<u>Juliane</u> Assinatura	<u>Professora</u> Cargo ou Situação	<u>10/714.196-3</u> Mat.