

**FUNDO COMERCIO DE MAQUINAS
VAREJISTA LTDA - EPP**

R VER.MARINHO HEMETERIO DE OLIVEIRA, 641, LOJA
ESQ.C/R.JOSE MARQUES - CENTRO - QUEIMADOS - RJ
Fone: - CEP: 26323-291

DANTE
Documento Auxiliar da
Nota Fiscal Eletrônica

0 - ENTRADA **1**
1 - SAIDA
Nº 000.000.930
SÉRIE 001
FOLHA 1/1



0000028
20/01/2019 10:10:33
333190110-8784 7700 0128 5500 4000 0009 3010 0001 8304

Consulta de autenticidade no portal nacional da NF-e
www.nfe.fazenda.gov.br/portal ou no site da Sefaz autorizadora

NATUREZA DA OPERAÇÃO
VENDA MERC ADQUIRIDA/RECEBIDA TERCEIRO

PROTOCOLO DE AUTORIZAÇÃO DE USO
333190014234572 29/01/2019 12:57:31

INSCRIÇÃO ESTADUAL
78763647

INSCRIÇÃO ESTADUAL DO SUBSTITUTO TRIBUTÁRIO

CNPJ
10.878.477/0001-28

DESTINATÁRIO / REMETENTE

NOME / RAZÃO SOCIAL ASSOCIACAO PAIS E MESTRES DARCILIO AYRES RAUNHETI		CNPJ / CPF 01.916.521/0001-56		DATA DA EMISSÃO 17/01/2019	
ENDEREÇO AV. ABILIO AUGUSTO TAVORA, 005950		BAIRRO / DISTRITO JARDIM LARANJEIRAS		CEP 26291-290	
MUNICÍPIO NOVA IGUACU		UF RJ		TELEFONE / FAX 2670-3274	
		INSCRIÇÃO ESTADUAL		HORA DA SAÍDA 09:11:03	

CÁLCULO DO IMPOSTO

BASE DE CÁLCULO DO ICMS 0,00	VALOR DO ICMS 0,00	BASE DE CÁLCULO DO ICMS SUBST. 0,00	VALOR DO ICMS SUBST. 0,00	MAPRON TRIBUTOS 150,66 (6,30 %)	VALOR TOTAL DOS PRODUTOS 2.393,28
VALOR DO FRETE 0,00	VALOR DO SEGURO 0,00	DESCONTO -0,00	OUTRAS DESPESAS ACESSÓRIAS 0,00	VALOR DO IPI 0,00	VALOR TOTAL DA NOTA 2.393,28

TRANSPORTADOR / VOLUMES TRANSPORTADOS

NOME / RAZÃO SOCIAL		FRETE POR CONTA 0 - EMITENTE	CÓDIGO ANTT	PLACA DO VEÍCULO	UF	CNPJ / CPF
ENDEREÇO		MUNICÍPIO		UF		INSCRIÇÃO ESTADUAL
QUANTIDADE	ESPÉCIE	MARCA	NUMERAÇÃO	PESO BRUTO	PESO LÍQUIDO	

DADOS DOS PRODUTOS / SERVIÇOS

CÓDIGO PRODUTO	DESCRIÇÃO DO PRODUTO / SERVIÇO	NCM/SH	CSOSN	CPOP	UNID.	QTDE.	VALOR UNITÁRIO	VALOR DESCONTO	VALOR LÍQUIDO	BASE DE CÁLC. ICMS	VALOR ICMS	VALOR IPI	ALIQ. % ICMS	ALIQ. % IPI
309	TOR000051 01 - TORRE RESE. DE AGUA COLUNA 20L 110V IT/IE	84108991	0102	5102	TUN	1,000	2.393,280	0,00	2.393,28	0,00	0,00	0,00	0,00	0,00

CONFERE COM O ORIGINAL

DADOS ADICIONAIS

INFORMAÇÕES COMPLEMENTARES Vlr aprox. impostos Federal R\$150,54(6,29%) Estadual R\$287,19(12,00%) fonte:IBPT chave W7m9E1	RESERVADO AO FISCO
---	--------------------

DOCUMENTOS SEM RECURSOS
28 PABE/PDOE
MAT. 11/60703-4
Gilson Andreza Dias
Diretor Geral

Declaramos que recebemos o material constante desta Nota Fiscal de acordo com a respectiva especificação no dia 17/01/19.
Nova Iguaçu 17 de 01/19 de
X Sérgio Gomes Silva Aux. Serv. Gerais
X Teodoro Vitor Ribeiro da Silva - Aux. Administrativo

RECEBI da A.P.M. de E. M. Darlino Ayres
Raunholtz, CGC n.º 01916 521/0001-56 a impor-
tância de R\$ 2.393,28 Doss. mil
Atendidos e movimentados e libe-
rados e emitido o valor em cheque
pago através de cheque n.º 850296
de 17/01/19 de 2019



DANFE
Documento Auxiliar de Nota Fiscal Eletrônica

IDENTIFICAÇÃO DO EMITENTE
Filial Emi.: 1096

RECEBEMOS DE
DATA DE RECEBIMENTO

VIA VAREJO S/A
RUA DA MATRIZ 33 /43 RJ 25520-640
CENTRO S.JOAO MERITI RJ 25520-640
FONE: (21) 2757-5300 SAC:
NATUREZA DA OPERAÇÃO
VENDA MERCAD. SUBST. TRIB. A VISTA
INSCRIÇÃO ESTADUAL 79837237

VIA VAREJO S/A
IDENTIFICAÇÃO E ASSINATURA DO RECEBEDOR

CHAVE DE ACESSO: 3319 0133 0412 6008 7421 5500 0000 1509 3410 0150 9349
Consulta de autenticidade no portal nacional da NF-e
www.nfe.fazenda.gov.br/portal ou no site da Sefaz Autorizadora
PROTOCOLO DE AUTORIZAÇÃO DE USO 333190010285260 21/01/2019 18:15:42
CNPJ/CPF 33.041.260/0874-21

OS PRODUTOS E/OU SERVIÇOS
CONSTANTES DA NOTA FISCAL
ELETRÔNICA INDICADA AO LADO

DESTINATÁRIO / REMETENTE
NOME / RAZÃO SOCIAL APM ESCOLA M D AYRES RAUNHETT
ENDEREÇO AV ABILIO AUGUSTO TAVORA
BAIRRO / DISTRITO NOVA IGUACU
CABUCU
CÁLCULO DO IMPOSTO
BASE DE CÁLCULO DO ICMS VALOR DO ICMS 0,00
VALOR DO FRETE 0,00
DESCONTO 0,00
VALOR DO SEGURO 0,00
TRANSPORTADOR / VEDORES TRANSPORTADOS
NOME / RAZÃO SOCIAL
REMETENTE
ENDEREÇO
QUANTIDADE
DADOS DOS PRODUTOS / SERVIÇOS

RESERVADO AO FISCO

CÓDIGO PRODUTO	DESCRIÇÃO DOS PRODUTOS / SERVIÇOS	NCM/SH	CST	CFOP/UNID	QUANTIDADE	VALOR UNITÁRIO	VALOR TOTAL	B. CÁLC. ICMS	E. CÁLC. ICMS	B. ICMS STT	V. ICMS STT	VALOR IPI	VALOR ICMST	ALÍQUOTA ICMST
001-000304023	AR C 18.000B CONSUL CCI18 FRIO 220V <<<<<< MERCADORIA DE SALDO >>>>>>	84151019	060	5405	PC	6,0000	1.532,1600	0,00	9.192,96	0,00	0,00	0,00	0,00	0,00

20/010086 / 000029

INSCRIÇÃO MUNICIPAL
VALOR TOTAL DOS SERVIÇOS
BASE DE CÁLCULO DO ISSQN
VALOR DO ISSQN
DADOS ADICIONAIS
INFORMAÇÕES COMPLEMENTARES
FILIAL VENDA: 1096 N.PEDIDO:779157260
VV VENDEDOR: 1080270
ICMS REC. POR SUBST. TRIB. CONF. DEC. 44.950/2014
PROCON ESTADUAL DO RIO DE JANEIRO: ENDERECO: RUA DA AJUDA n.05 - SUBSOLO CEP: 20040-000
CENTRAL DO BRASIL - RIO DE JANEIRO - RJ FONE: 151.
COMISSAO DE DEFESA DO CONSUMIDOR DA ASSEMBLEIA LEGISLATIVA DO ESTADO DO RIO DE JANEIRO - ALERJ:
ENDERECO: R. DA ALFANDEGA, N.8 - RIO DE JANEIRO - FONE 0800 282 7060
Trib aprox R\$: 1.083,06 Federal e 1.658,59 Estadual Fonte: IBPT
Continue comprando em www.casasbahia.com.br, ou tele vendas 4003-2773
MD-5: E0E21656E10EE7E394EE55E3EE29352E

NF-e
Filial Emi.: 1096
Dt. Emis.: 21/01/2019
Nº 000150934 SÉRIE

CONFERE COM O ORIGINAL

DOCUMENTOS COM INTERESSES
DB PADE/POB
27/05/2019
Gilson

Gilson Andreza Dias
Diretor Geral
MAT. 11.690/03-4

67 50 50
Data
Emissão
Filial
Via Varejo S/A

RECEBI da A P M da E. M. Darcilio Ayres
Paunheitti, CGC nº01.916.521/0001-56 a
importância de R\$. 2.292,96 (dois
mil duzentos e noventa e dois reais e noventa e seis centavos)
Pago através do cheque nº 850246
de 27/05/2019.

Assinatura - carimbo

Declaramos que recebemos o material constante desta Nota Fiscal de acordo com a respectiva especificação no dia 23/05/19
Nova Iguaçu, 23 de 05 de 2019
João Vitor P. da Silva
Secretário Escolar
MAT. 12/711681-7
Blanca Maria Clercq de Oliveira
Assinatura e cargo Dir. Administrativo

João Vitor Pereira da Silva
Secretário Escolar
Mat. 12/711681-7

IDENTIFICAÇÃO DO EMITENTE

A ILUMINADA COMERCIO E SERVICOS DE MATERIAIS ELETRICOS E ILU

AV ABILIO AUGUSTO TAVORA, 2667 LOJA - LUZ - CEP:26260-045 - Nova Iguaçu - RJ
TEL: (21)03540-6779

DANFE
DOCUMENTO AUXILIAR DA NOTA FISCAL ELETRÔNICA
0 - ENTRADA **1**
1 - SAÍDA
Nº 00000688 FL. 1/1
SÉRIE 002



CHAVE-DE ACESSO
3319 0124 8701 3300 0187 5500 2000 0006 8816 1976 9494

Consulta de autenticidade no portal nacional da NF-e
www.nfe.fazenda.gov.br/portal
ou no site da Sefaz Autorizadora

NATUREZA DE OPERAÇÃO
VENDA

PROTÓCOLO DE AUTORIZAÇÃO DE USO
333190312207536 24/01/2019 17:11:35

INSCRIÇÃO ESTADUAL
87152049

INSCRIÇÃO ESTADUAL DO SUBST. TRIB.

CNPJ
24.870.133/0001-87

DESTINATÁRIO / REMETENTE

NOME / RAZÃO SOCIAL
ASSOC DE PAIS/MESTRES DA E M DARCILIO AYRES RAUNHEITTI

CNPJ / CPF
01.916.521/0001-56

DATA DA EMISSÃO
24/01/2019

ENDEREÇO
AVENIDA ABILIO AUGUSTO TAVORA, 5950

BARRIO / DISTRITO
JARDIM LARANJEIRAS

CEP
26262-020

DATA SAÍDA / ENTRADA

MUNICÍPIO
Nova Iguaçu

PHONE / FAX
2694-7692

UF
RJ

INSCRIÇÃO ESTADUAL

HORA DA SAÍDA

CÁLCULO DO IMPOSTO

BASE DE CÁLCULO DO ICMS	VALOR DO ICMS	BASE CÁLC. ICMS SUBST.	VALOR DO ICMS SUBST.	VALOR TOTAL DOS PRODUTOS
0,00	0,00	0,00	0,00	737,00
VALOR DO FRETE	VALOR DO SEGURO	DESCONTO	OUTRAS DESP. ACESS.	VALOR DO IPI
0,00	0,00	0,00	0,00	0,00
				VALOR TOTAL DA NOTA
				737,00

TRANSPORTADOR / VOLUMES TRANSPORTADOS

RAZÃO SOCIAL

FRETE POR CONTA
0 - REMETENTE

CÓDIGO ANTT

PLACA DO VEÍCULO

UF

CNPJ / CPF

ENDEREÇO

MUNICÍPIO

UF

INSCRIÇÃO ESTADUAL

QUANTIDADE	ESPÉCIE	MARCA	NUMERAÇÃO	PESO BRUTO	PESO LÍQUIDO
70					

DADOS DO PRODUTO / SERVIÇOS

CÓDIGO DO PROD. / SERV.	DESCRIÇÃO DO PRODUTO / SERVIÇO	NCM / SH	CSOSN	CFOP	UNID.	QUANT.	VALOR UNITÁRIO	VALOR DESCONTO	VALOR LÍQUIDO	BASE CALC. ICMS	VALOR I.C.M.S.	VALOR I.P.T.	ALÍQUOTA ICMS	ALÍQUOTA IPI
009427	LAMPADA MISTA 250W 220V E40 FOXLUX	85393900	0500	5405	UN	6,0000	30,0000	0,00	180,00	0,00	0,00	0,00	0,00	0,00
012097	CAIXA TOMADA SLIM 1 TOM 20A CP2-01 MARGIRUS	85366910	0500	5405	UN	6,0000	13,0000	0,00	78,00	0,00	0,00	0,00	0,00	0,00
011545	DISJUNTOR 1X20A CURVA C - ALUMBRA	85362000	0500	5405	UN	6,0000	7,5000	0,00	45,00	0,00	0,00	0,00	0,00	0,00
019863	DISJUNTOR 3X100A CURVA C STECK	85362000	0500	5405	UN	1,0000	135,0000	0,00	135,00	0,00	0,00	0,00	0,00	0,00
014586	DISJUNTOR 1X30A NEMA ELETROMAR	85362000	0500	5405	UN	1,0000	16,0000	0,00	16,00	0,00	0,00	0,00	0,00	0,00
015900	TOMADA 2P+T P BR BRANCA C/PLACA 20A COD 3212 PLUZIE	85366910	0500	5405	UN	20,0000	5,0000	0,00	100,00	0,00	0,00	0,00	0,00	0,00
020369	ADESIVO DE SILICONE ACETICO MULTIUSO 270G TRANSPARENTE TEKBOND	35061090	0500	5405	KG	1,0000	15,0000	0,00	15,00	0,00	0,00	0,30	0,00	0,00
016484	SOQUETE ANTIVIBRATORIO (100) GR INTERNEED	85366100	0500	5405	PC	22,0000	2,0000	0,00	44,00	0,00	0,00	0,00	0,00	0,00
012740	ALICATE AMPERIMETRO DIGITAL FERTAK	90303329	0500	5405	UN	1,0000	45,0000	0,00	45,00	0,00	0,00	0,00	0,00	0,00
013101	ALICATE CORTE DIAGONAL 6 15CM FERTAK 1023	82032010	0500	5405	UN	1,0000	15,0000	0,00	15,00	0,00	0,00	0,00	0,00	0,00
000077	FITA ISOLANTE 20M IMPERIAL - 3M	85364900	0500	5405	UN	1,0000	7,0000	0,00	7,00	0,00	0,00	0,00	0,00	0,00
008713	FITA TEFLON 18MMX50M - POLYFITA	39209990	0500	5405	UN	1,0000	5,0000	0,00	5,00	0,00	0,00	0,00	0,00	0,00
013905	JOGO CHAVE FENDA/PHILLIPS 3/3 FERTAK	82054000	0500	5405	UN	1,0000	22,0000	0,00	22,00	0,00	0,00	0,00	0,00	0,00
015573	LUMINARIA DE EMERGENCIA 30 LEDS SEGURIMAX	94051099	0500	5405	UN	2,0000	15,0000	0,00	30,00	0,00	0,00	0,00	0,00	0,00

CONFERE COM O ORIGINAL

DADOS ADICIONAIS

INFORMAÇÕES COMPLEMENTARES
ICMS RECOLHIDO POR SUBSTITUIÇÃO TRIBUTÁRIA CFE, ARTIGO 20, RICMS/RJ DEC 27.427/2000.

RESERVADO AO FISCO

Declaramos que recebemos o material constante
 desta Nota Fiscal de acordo com a respectiva
 especificação no dia 24/01/19.
 Nova Iguaçu 24 de 01/19.

Sergio Gomes Silva - Aux. Serv. Gerais
 Teo Ufa Louva de Silva - Aux. Administrativo

ADQUIRIDO COM RECURSOS
 DO FIDEJURADO
 MAT. 11/690703-4
 Gilson Andreza Dias
 Diretor Geral

RECEBI da A.P.M. de E. M. Darclio Ayres
 Raunheiti, CGC n.º 01.916.521/0001-56 a impor-
 tancia de R\$ 437,00 Salvo em
 o favor de este material
 pago através de cheque n.º 856 248
 de 24/01/19.

NF-e
 Nº 00000535
 SÉRIE 005

000025 00

IDENTIFICAÇÃO DO EMITENTE
MOREIRA E ABREU COMERCIO E SERVICOS DE MATERIAIS ELETRICOS L
 RUA GERONCIO PIMENTA DE MORAES,
 022 LOJA - JARDIM ALVORADA -
 CEP:26265-130 - Nova Iguaçu - RJ
 TEL: (21)03540-6779

DANFE
 DOCUMENTO AUXILIAR DA
 NOTA FISCAL ELETRÔNICA
 0 - ENTRADA
 1 - SAÍDA
Nº 00000535 FL. 1 / 2
SÉRIE 005



CHAVE DE ACESSO
 3319 0820 9909 8700 0146 5500 5000 0005 3515 9801 0152

Consulta de autenticidade no portal nacional da NF-e
 www.nfe.fazenda.gov.br/portal
 ou no site da Sefaz Autorizadora

NATUREZA DE OPERAÇÃO
 VENDA
INSCRIÇÃO ESTADUAL
 86778831

INSCRIÇÃO ESTADUAL DO SUBST. TRIB.
CNPJ / CPF
 20.990.987/0001-46

PROTOCOLO DE AUTORIZAÇÃO DE USO
 333190|09587080 07/08/2019 13:38:14

DESTINATÁRIO / REMETENTE
NOME / RAZÃO SOCIAL
 ASSOC DE PAIS/MESTRES DA E M DARCILIO AYRES-RAUNHEITTI
CNPJ / CPF
 01.916.521/0001-56
DATA DA EMISSÃO
 07/08/2019
ENDERECO
 AVENIDA ABILIO AUGUSTO TAVORA, 5950
BAIRRO / DISTRITO
 JARDIM LARANJEIRAS
CEP
 26262-020
MUNICÍPIO
 Nova Iguaçu
FONE / FAX
 2694-7692
UF
 RJ
INSCRIÇÃO ESTADUAL
HORA DA SAÍDA

BASE DE CÁLCULO DO ICMS		VALOR DO ICMS	BASE CÁLC. ICMS SUBST.	VALOR DO ICMS SUBST.	VALOR TOTAL DOS PRODUTOS
0,00	0,00	0,00	0,00	0,00	2.616,77
VALOR DO FRETE	VALOR DO SEGURO	DESCONTO	OUTRAS DESP. ACESS.	VALOR DO IPI	VALOR TOTAL DA NOTA
0,00	0,00	0,00	0,00	0,00	2.616,77

TRANSPORTADOR / VOLUMES TRANSPORTADOS
RAZÃO SOCIAL
 0 - REMETENTE
FRETE POR CONTA
CÓDIGO ANTT
PLACA DO VEÍCULO
UF
CNPJ / CPF
ENDERECO
MUNICÍPIO
UF
INSCRIÇÃO ESTADUAL
QUANTIDADE
 145
ESPÉCIE
MARCA
NUMERAÇÃO
PESO BRUTO
PESO LÍQUIDO

CÓDIGO DO PROD. / SERV.	DESCRIÇÃO DO PRODUTO / SERVIÇO	NCM / SH	CSOSN	CFOP	UNID.	QUANT.	VALOR UNITÁRIO	VALOR DESCONTO	VALOR LÍQUIDO	BASE CÁLC. ICMS	VALOR I.C.M.S.	VALOR I.P.I.	ALÍQUOTAS ICMS	ALÍQUOTAS IPI
021677	LAMPADA TUBO LED 20,5W 120CM 6500K TASHIBRA	85395000	0500	5405	UN	65,00	20,00	0,00	1.300,00	0,00	0,00	0,00	0,00	0,00
021590	LUMINARIA LED EMB 18W QUADRADA 6500K JNG	94051093	0500	5405	UN	5,00	22,00	0,00	110,00	0,00	0,00	0,00	0,00	0,00
013636	LAMPADA TUBULAR LED T8 - 10W 100-240V 6500K BLUMENAU	85437099	0500	5405	UN	6,00	16,00	0,00	96,00	0,00	0,00	0,00	0,00	0,00
023205	REFIL CARBON BLOCK 9.34 ACQUABIOS	44029000	0500	5405	UN	4,00	36,00	0,00	144,00	0,00	0,00	0,00	0,00	0,00
023207	REFIL AB200 GRANULAR CARBON BLINDADO ROSCA DE 12 ACQUABIOS	44029000	0500	5405	UN	1,00	30,00	0,00	30,00	0,00	0,00	0,00	0,00	0,00
021667	PORTA SANFONADA EASY LOCK CINZA 0,60 X 2,10M ARAFORROS	39252000	0500	5405	UN	2,00	59,90	0,00	119,80	0,00	0,00	0,00	0,00	0,00
000096	REATOR ELETRONICO 2X40W - MARGIRIUS	85041000	0500	5405	UN	4,00	34,00	0,00	136,00	0,00	0,00	0,00	0,00	0,00
014588	FITA ISOLANTE 33+ 20MT SCOTCH - 3M	85364900	0500	5405	UN	3,00	22,00	0,00	66,00	0,00	0,00	0,00	0,00	0,00
013260	DISJUNTOR 1X15A NEMA ELETROMAR	85362000	0500	5405	UN	1,00	16,06	0,00	16,06	0,00	0,00	0,00	0,00	0,00
016854	TEE 50MM ESG PVC MULTILIT	39174090	0500	5405	UN	1,00	4,80	0,00	4,80	0,00	0,00	0,00	0,00	0,00
013185	VALVULA AMERICANA 1623 METAL- EMBALAGEM TIMBRADA PEQUENA SILVA METAIS	79070090	0500	5405	UN	2,00	16,40	0,00	32,80	0,00	0,00	0,00	0,00	0,00
013185	TEE 75MM ESG PVC MULTILIT	39174090	0500	5405	UN	1,00	9,51	0,00	9,51	0,00	0,00	0,00	0,00	0,00
013180	REDUCAO EXCEN 75X50mm ESG PVC MULTILIT	39174090	0500	5405	UN	1,00	4,08	0,00	4,08	0,00	0,00	0,00	0,00	0,00
016798	SIFAO SANFONADO UNIVERSAL 72CM DURIN	39174090	0500	5405	UN	2,00	5,56	0,00	11,12	0,00	0,00	0,00	0,00	0,00
013167	JOELHO 90 SOLD PVC 50mm MULTILIT	39174090	0500	5405	UN	1,00	3,60	0,00	3,60	0,00	0,00	0,00	0,00	0,00
010907	ANEL BORRACHA DE ESGOTO DN50	40169300	0500	5405	UN	1,00	1,14	0,00	1,14	0,00	0,00	0,00	0,00	0,00
017077	FITA VEDA ROSÇA 18X25M 99316-AMANCO	39209990	0500	5405	PC	1,00	6,84	0,00	6,84	0,00	0,00	0,00	0,00	0,00
021550	TUBO ESGOTO 3M 50MM SN MULT	39174090	0500	5405	UN	1,00	21,94	0,00	21,94	0,00	0,00	0,00	0,00	0,00

DADOS ADICIONAIS
INFORMAÇÕES COMPLEMENTARES
 ICMS RECOLHIDO POR SUBSTITUICAO TRIBUTARIA CFE. ARTIGO 20. RICMS/RJ DEC 27.427/2000.

RESERVADO AO FISCO

CONFERE COM O ORIGINAL

IDENTIFICAÇÃO DO EMITENTE

MOREIRA E ABREU COMERCIO E SERVICOS DE MATERIAIS ELETRICOS L



RUA GERONCIO PIMENTA DE MORAES,
022 LOJA - JARDIM ALVORADA -
CEP:26265-130 - Nova Iguaçu - RJ
TEL: (21)03540-6779

DANFE

DOCUMENTO AUXILIAR DA
NOTA FISCAL ELETRÔNICA

0 - ENTRADA
1 - SAÍDA

1

Nº 00000535 FL. 2 / 2
SÉRIE 005



CHAVE DE ACESSO

3319 0820 9909 8700 0146 5500 5000 0005 3515 9801 0152

Consulta de autenticidade no portal nacional da NF-e
www.nfe.fazenda.gov.br/portal
ou no site da Sefaz Autorizadora

NATUREZA DE OPERAÇÃO

VENDA

PROTOCOLO DE AUTORIZAÇÃO DE USO

333190109587080 07/08/2019 13:38:14

INSCRIÇÃO ESTADUAL

86778831

INSCRIÇÃO ESTADUAL DO SUBST. TRIB.

CNPJ / CPF

20.990.987/0001-46

CONTINUAÇÃO DOS DADOS DO PRODUTO / SERVIÇOS

CÓDIGO DO PROD. / SERV.	DESCRIÇÃO DO PRODUTO / SERVIÇO	NCM / SH	CSOSN	CFOP	UNID.	QUANT.	VALOR UNITÁRIO	VALOR DESCONTO	VALOR LÍQUIDO	BASE CÁLC. ICMS	VALOR I.C.M.S.	VALOR I.P.I.	ALÍQUOTAS	
													ICMS	IPI
009199	LAMPADA FLUOR TUBULAR T10 40W PHILIPS	85393100	0500	5405	UN	25,00	7,30	0,00	182,50	0,00	0,00	0,00	0,00	0,00
021731	CADEADO 30MM PILLER	83011000	0500	5405	PC	5,00	14,26	0,00	71,30	0,00	0,00	0,00	0,00	0,00
001167	ADAPTADOR BOB ESPONJA 10A	85366990	0500	5405	UN	3,00	3,50	0,00	10,50	0,00	0,00	0,00	0,00	0,00
010969	VALVULA LAV/TANQUE V8 - KRONA	39174090	0500	5405	UN	2,00	3,90	0,00	7,80	0,00	0,00	0,00	0,00	0,00
015518	TORNEIRA DE BANCADA/LAVATORIO CRISTAL AMERIS	84818019	0500	5405	UN	2,00	17,72	0,00	35,44	0,00	0,00	0,00	0,00	0,00
015268	SUPORTE 23 X 14 CM C/ MAO FRANCESA - BRANCO FERTAK	83024900	0500	5405	UN	3,00	5,28	0,00	15,84	0,00	0,00	0,00	0,00	0,00
013480	REFLETOR LED 50W 6000K OTILED	94054090	0500	5405	UN	3,00	59,90	0,00	179,70	0,00	0,00	0,00	0,00	0,00

CONFERE COM O ORIGINAL

RECEBI de A.P.M. de E.M. Darcelle Ayres
 Raunhoiti, CGC n.º 01.016 321/0001-56 a impor-
 tância de R\$ 2.616,77: Dois mil
seiscentos e dezesseis reais e
setenta e sete reais
 pago através do cheque n.º cartão-40986990-01237126
 de 07/08, 2019 no

Assinatura - cartada

20.990.987/0001-46

MOREIRA E ABREU COMERCIO E SERVICOS
 DE MATERIAIS ELETRICOS LTDA - ME



RUA GERONCIO PIMENTA DE MORAES, 22
 JARDIM ALVORADA - CEP: 26265-130

NOVA IGUAÇU - RJ

100

RECURSOS SEM RECURSOS
 DO PODE/PDDE
 07/08/19
 Gilson A. Dias
 Gilson Andreza Dias
 Diretor Geral
 MAT. 11/690703-4

Declaramos que recebemos o material constante
 desta Nota Fiscal de acordo com a respectiva
 especificação no dia
 Nova Iguaçu 18 de
 João Vitor Pereira da Silva
 Aux. Administrativo ADM
 Genivaldo Moisés
 Assinatura cargo

 PREFEITURA DA CIDADE DO RIO DE JANEIRO SECRETARIA MUNICIPAL DE FAZENDA NOTA FISCAL DE SERVIÇOS ELETRÔNICA - NFS-e - NOTA CARIOCA - <small>20190821431904543000167 01904543000167</small>	Número da Nota 00000999				
	Data e Hora de Emissão 21/08/2019 19:15:09 Código de Verificação 1STFHF41				
PRESTADOR DE SERVIÇOS					
	CPF/CNPJ: 31.904.543/0001-67 Inscrição Municipal: 0.053.399-8 Inscrição Estadual: 83434937				
	Nome/Razão Social: DATAPRINT EQUIPAMENTOS E SISTEMAS LTDA				
	Nome Fantasia: DATAPRINT EQUIPAMENTOS E SISTEMAS LTDA Tel.: (021)2254-1130				
	Endereço: RUA BARAO DE SERTORIO 66 - RIO COMPRIDO - CEP: 20261-050				
	Município: RIO DE JANEIRO UF: RJ E-mail: correio@datrio.com.br				
TOMADOR DE SERVIÇOS					
CPF/CNPJ: 01.916.521/0001-56 Inscrição Municipal: --- Inscrição Estadual: ---					
Nome/Razão Social: ASSOC DE PAIS/MESTRES DA E M DARCILIO AYRES RAUNHEITI					
Endereço: RUA AV. ABILIO AUGUSTO TAVORA RJ - JARDIM LUMAR - CEP: 26262-020 Tel.: ---					
Município: NOVA IGUACU UF: RJ E-mail: ---					
DISCRIMINAÇÃO DOS SERVIÇOS					
CONserto de Copiadora Samsung Mod. 6555 1.150,00 CONserto de Duplicador Digital Ricoh DX-2330 1.490,00					
GARANTIA: 60 DIAS					
VALOR DA NOTA = R\$ 2.640,00					
Serviço Prestado 14.01.07 - manutenção de máquinas					
Deduções (R\$) 0,00	Desconto Incond. (R\$) 0,00	Base de Cálculo (R\$) -----	Alíquota (%) -----	Valor do ISS (R\$) -----	Crédito p/ IPTU (R\$) 0,00
OUTRAS INFORMAÇÕES					
- Esta NFS-e foi emitida com respaldo na Lei nº 5.098 de 15/10/2009 e no Decreto nº 32.250 de 11/05/2010. - PROCON-RJ: Av. Rio Branco nº 25, 5º andar, tel 151: www.procon.rj.gov.br - ISS devido deve ser recolhido por meio de Documento de Arrecadação do Simples Nacional (DAS). - Documento emitido por ME ou EPP optante pelo Simples Nacional. Não gera direito a crédito fiscal de IPI. - Esta NFS-e não gera crédito para abatimento no IPTU.					

CONFERE COM O ORIGINAL

31.904.543/0001-07
DATAPRINT EQUIPAMENTOS E SISTEMAS LTDA-ME
RUA BARÃO DE SÃO CARLOS, 66
RIO COMPRIDO - CEP: 20.261-050
RIO DE JANEIRO - RJ

RECEBI da A.P.M. da E.M. Darcillo Ayres
Raunheitti, CGC n.º 01.916.521/0001-56 a impor-
tância de R\$ 2640,00. Dois mil
seiscentos e quarenta reais
pago através do cheque n.º cartão - 4098 6990 0123 4126
do 21/08/2019
Assinatura - contante

Declaramos que recebemos o material constante
desta Nota Fiscal de acordo com a respectiva
especificação no dia
Nova Iguaçu 30
Vita Pereira da Silva - Aux. Administrativo
Gemina Braga Moura BOM
Assinatura cargo

RECEBEREMOS

RECEBIMOS COM RECURSOS
DO PPADE/PDDE
R\$ 2.640,00
Gilson A. Dias

Rio de Janeiro de
Alba
DATAPRINT EQUIPAMENTOS E SISTEMAS LTDA-ME

Gilson Andreza Dias
Diretor Geral
MAT. 11/690703-4

RECEBEMOS DE ATACADAO PAPELEX LTDA
OS PRODUTOS CONSTANTES DA NOTA FISCAL INDICADA AO LADO

CONFERE COM O ORIGINAL
202008 INF-1 3
00028 Nº. 1540724
SÉRIE 1

DATA DE RECEBIMENTO: 30/08/19
IDENTIFICAÇÃO E ASSINATURA DO RECEBEDOR: GILSON A. SILVA

papelex
Identificação do Emitente
ATACADAO PAPELEX LTDA
RUA FRANCISCO DE SOUSA E MELO, 252 ARM
- S/N - Cordovil - RIO DE JANEIRO - RJ -
21010410
Telefone: 2187-8688
Fax:
E-mail:

DANF - e
Documento Auxiliar da
Nota Fiscal
0 - ENTRADA
1 - SAÍDA **1**
Nº. 1540724
SÉRIE 1 FL 1 of 2



CHAVE DE ACESSO
3319 0816 7318 6200 0124 5500 1001 5407 2411 1102 7081

Consulta de autenticidade no portal nacional da
NF-e www.nfe.fazenda.gov.br/portal

NATUREZA DE OPERAÇÃO
VENDE DE MERC. ADQUIRIDA OU RECEBIDA DE TERCEIROS
INSCRIÇÃO ESTADUAL: 79765627 INSC. EST. DO SUBST. TRIBUTARIO: 16.731.862/000124 CNPJ: 16.731.862/000124
Protocolo de Autorização(Data e Hora): 333190119978319 27/08/2019 17:07:04

DESTINATÁRIO/REMETENTE
NOME/RAZÃO SOCIAL: ASSOC DE PAIS/MESTRES DA E MARGOLIG AYRES RAUNHEITTI Nº. 281433 CNPJ/CPF: 01.916.521/0001-56 DATA DA EMISSÃO: 27/08/2019
LOGRADOURO: AV ABILIO AUGUSTO TAVORA 5950 Nº. SIN COMPLEMENTO: JARDIM LARANJEIRAS DATA DA ENTRADA/SAÍDA: 28/08/2019
CEP: 26262020 MUNICÍPIO: NOVA IGUACU Telefone/Fax: 26947692 UF: RJ INSCRIÇÃO ESTADUAL: 79765627 HORA DE SAÍDA: 17:05

FATURA
Nº: 1 Venc.: 27/08/19 Vl.: 3.338,98

CÁLCULO DO IMPOSTO
BASE DE CÁLCULO DO ICMS: 2.315,07 VALOR DO ICMS: 416,73 BASE DE CÁLCULO DO ICMS ST.: 0,00 VALOR DO ICMS SUBSTITUIÇÃO: 0,00 VALOR TOTAL DOS PRODUTOS: 3.338,98
VALOR DO FRETE: 0,00 VALOR DO SEGURO: 0,00 VALOR DO DESCONTO: 0,00 OUTRAS DESPESAS ACESSÓRIAS: 0,00 VALOR DO IPI: 0,00 VALOR TOTAL DA NOTA: 3.338,98

TRANSPORTADOR/VOLUMES TRANSPORTADOS
RAZÃO SOCIAL: ATACADAO PAPELEX FRETE POR CONTA: 0 - Emitente CÓDIGO ANTT: PLACA DO VEÍCULO: UF: RJ CNPJ/CPF: 16731862000124
LOGRADOURO: RUA FRANCISCO DE SOUSA E MELO,252 MUNICÍPIO: RIO DE JANEIRO UF: RJ INSCRIÇÃO ESTADUAL: 79765627
QUANTIDADE: 24 ESPÉCIE: MARCA: NUMERAÇÃO: 15 PESO BRUTO: 313,66 PESO LÍQUIDO: 313,66

DADOS DO PRODUTO/SERVIÇOS

Código	DESCRIÇÃO DO PRODUTO/SERVIÇO	NCM/SH	CST	CFOP	UND	QTD	V. UN.	V. TOTAL	BC. ICMS	V. ICMS	V. IPI	ALIQ. ICMS	ALIQ. IPI
229	PAPEL CHAMEX A4 COLORS AM 210X297 75G C/	48025610	020	5102	UN	1	23,09	23,09	16,16	2,91	0,00	18,00	0,00
VL APROX.	RIB FEDERAL 2.58 VBCFCP: 16.16 PFPC: 2.00 VFPC: 0.32	48025610	020	5102	UN	1	23,10	23,10	16,17	2,91	0,00	18,00	0,00
231	PAPEL CHAMEX A4 COLORS RS 210X297 75G C/	48025610	020	5102	UN	1	23,09	23,09	16,16	2,91	0,00	18,00	0,00
VL APROX.	RIB FEDERAL 2.58 VBCFCP: 16.17 PFPC: 2.00 VFPC: 0.32	48025610	020	5102	UN	1	23,09	23,09	16,16	2,91	0,00	18,00	0,00
232	PAPEL CHAMEX A4 COLORS AZ 210X297 75G C/	48025610	020	5102	UN	100	15,90	1.590,00	1.113,00	200,34	0,00	18,00	0,00
VL APROX.	RIB FEDERAL: 2.58 VBCFCP: 16.16 PFPC: 2.00 VFPC: 0.32	48025610	020	5102	UN	100	15,90	1.590,00	1.113,00	200,34	0,00	18,00	0,00
1430	PAPEL CHAMEX A4 OFFICE 210X297 75G C/500	48025610	020	5102	UN	1	48,31	48,31	33,82	6,09	0,00	18,00	0,00
VL APROX.	RIB FEDERAL: 177.44 VBCFCP: 1443.00 PFPC: 2.00 VFPC: 22.26	48025799	020	5102	UN	1	48,31	48,31	33,82	6,09	0,00	18,00	0,00
1696	CARTOLINA 50X66 VERDE C/100 ALLFORM	48025799	020	5102	UN	1	47,18	47,18	33,03	5,95	0,00	18,00	0,00
VL APROX.	RIB FEDERAL: 4.08 VBCFCP: 33.82 PFPC: 2.00 VFPC: 0.68	48025799	020	5102	UN	1	47,18	47,18	33,03	5,95	0,00	18,00	0,00
1697	CARTOLINA 50X66 AZUL C/100 ALLFORM	48025799	020	5102	UN	3	48,27	144,81	101,37	18,25	0,00	18,00	0,00
VL APROX.	RIB FEDERAL: 3.98 VBCFCP: 33.03 PFPC: 2.00 VFPC: 0.66	48025799	020	5102	UN	3	48,27	144,81	101,37	18,25	0,00	18,00	0,00
.701	CARTOLINA 50X66 BRANCA C/100 ALLFORM	48025799	020	5102	UN	3	48,27	144,81	101,37	18,25	0,00	18,00	0,00
VL APROX.	RIB FEDERAL: 12.22 VBCFCP: 101.37 PFPC: 2.00 VFPC: 2.03	39191010	020	5102	UN	10	1,88	18,80	13,16	2,37	0,00	18,00	0,00
1708	FITA ADESIVA 18X50 POLICRIL TR ADELBRAS	39191010	020	5102	UN	11	2,43	26,73	18,71	3,37	0,00	18,00	0,00
VBCFCP 11	16 PFPC: 2.00 VFPC: 0.26	39191010	020	5102	UN	11	2,43	26,73	18,71	3,37	0,00	18,00	0,00
1713	FITA QUALITAPE DUREX TRANSP 24X50	39191010	020	5102	UN	1	47,18	47,18	33,03	5,95	0,00	18,00	0,00
VBCFCP 18	71 PFPC: 2.00 VFPC: 0.37	48025799	020	5102	UN	1	47,18	47,18	33,03	5,95	0,00	18,00	0,00
3079	CARTOLINA 50X66 AMARELA C/100	48025799	020	5102	UN	1	23,08	23,08	16,16	2,91	0,00	18,00	0,00
VL APROX.	RIB FEDERAL: 3.98 VBCFCP: 33.03 PFPC: 2.00 VFPC: 0.66	48025610	020	5102	UN	1	23,08	23,08	16,16	2,91	0,00	18,00	0,00
3123	PAPEL CHAMEX A4 COLORS VD 210X297 75G C/	48025610	020	5102	UN	5	22,20	111,00	74,00	13,32	0,00	18,00	0,00
VL APROX.	RIB FEDERAL: 2.58 VBCFCP: 16.16 PFPC: 2.00 VFPC: 0.32	35069120	020	5102	UN	5	22,20	111,00	74,00	13,32	0,00	18,00	0,00
3825	COLA POLAR BR 1000 COMPACTOR	35069120	020	5102	UN	1	14,29	14,29	10,00	1,80	0,00	18,00	0,00
VL APROX.	RIB FEDERAL: 4.66	48109290	020	5102	UN	1	14,29	14,29	10,00	1,80	0,00	18,00	0,00
7783	PAPEL COLOR SET C/20FLS 47,5X66 ROXO	48109290	020	5102	UN	1	14,29	14,29	9,53	1,72	0,00	18,00	0,00
VL APROX.	RIB FEDERAL: 1.29 VBCFCP: 10.00 PFPC: 2.00 VFPC: 0.20	48109290	020	5102	UN	1	14,29	14,29	9,53	1,72	0,00	18,00	0,00
7785	PAPEL COLOR SET C/20FLS 47,5X66 ROSA BEB	48109290	020	5102	UN	1	16,53	16,53	11,02	1,98	0,00	18,00	0,00
VL APROX.	RIB FEDERAL: 1.29	48109290	020	5102	UN	1	16,53	16,53	11,02	1,98	0,00	18,00	0,00
7787	PAPEL COLOR SET DUPLA FACE 47,5X66 MARR	48109290	020	5102	UN	1	16,53	16,53	11,02	1,98	0,00	18,00	0,00
VL APROX.	RIB FEDERAL: 1.50	48109290	020	5102	UN	1	16,53	16,53	11,02	1,98	0,00	18,00	0,00
7789	PAPEL COLOR SET DUPLA FACE 47,5X66 LIL	48109290	020	5102	UN	1	16,53	16,53	11,02	1,98	0,00	18,00	0,00
VL APROX.	RIB FEDERAL: 1.50												

CÁLCULO DO ISSQN
INSCRIÇÃO MUNICIPAL: VALOR TOTAL DOS SERVIÇOS: BASE DE CÁLCULO DE ISSQN: VALOR DO ISSQN:

DADOS ADICIONAIS
INFORMAÇÕES COMPLEMENTARES
PROCON: TELEFONE 151 - RUA DA AJUDA, 5 SUBSOLO - CENTRO - RJ - CEP 20040-000 ALERJ: COMISSAO DE DEFESA DO CONSUMIDOR: TELEFONE 0800 2827060 - RUA DA ALFANDEGA, 8 TERREO - CEP 20070-000.
NRO DO PEDIDO: 1578000245
ORG DA ENTREGA: HORARIO DE FUNCIONAMENTO 8 AS 20 - ALMOCO 12/13EM FRENTE AO MERCADO ORGANIZACOES VITORIA E BENEDETO PROCURAR POR GILSON, ANDREIA OU RAFAELA
SC REDUZ. NOS TERMOS DO ART 1 DO DEC. N 36453, DE 29/10/2004. TRAT TRIBUT DIFER. CONCEDIDO MEDIANTE PROC. E-11/30.514/2012
DBVI - CARTAO DEBITO - VISA COM O PRAZO DE: CARTAO DEBITO RCA: 1578 LIZ - LAURA SILVA DE FRANCA
BASE DE CALCULO REDUZIDA - DECRETO 32.161/2002, ARTIGO 1 ; NOTA FISCAL EMITIDA NOS TERMOS DO ARTIGO 20, DO LIVRO VI, DO RICMS.
MAT. ESCOLAR ALIQ.18 ICMS CONF. DEC. 36376 DE 2004, ARTIGO 1/ANEXO.NF EMITIDA NOS TERMOS DO ART 20 DO LIVRO VI, DO RICMS/00.
DUP.: 1540724 PRES.: 1 VENC.: 27/08/19

RESERVADO AO FISCO
VFPC: 37.40

RECEBI da A.P.M. da E.M. Darcelle Ayres
 Raunheitti, CGC n.º 01.916 321/0001-56 a impor-
 tância de R\$ 3338,98 Três mil
trezentos e trinta e oito e
noventa e oito reais
 pago através de cheque n.º cartão-40986990 01 23 7126
 de 27/08/2019

Assinatura - carimbo

Declaramos que recebemos o material constante
 desta Nota Fiscal de acordo com a respectiva
 especificação no dia
Dois de
Novo Iguaçu
 por
José Vitor Pereira da Silva - Ass. Administrativo
Gemina Broga Moreira - RPMA

ADULTERIO SEM RECURSOS
 DO PIDE/PDDE
 n.º 01/2019, 27/08/19
Gilson

Gilson Andreza Dias
 Diretor Geral
 MAT. 11/690703-4

RECEBEMOS DE ATACADAO PAPELEX LTDA
OS PRODUTOS CONSTANTES DA NOTA FISCAL INDICADA AO LADO

CONFERE COM O ORIGINAL
202000029

NF-e
Nº 1540724
SÉRIE 1

DATA DE RECEBIMENTO: 30/08/19
IDENTIFICAÇÃO E ASSINATURA DO RECEBEDOR: Wilson A. Soares

papelex
Tudo para sua empresa em um só lugar

Identificação do Emitente
ATACADAO PAPELEX LTDA
RUA FRANCISCO DE SOUSA E MELO, 252 ARM
- S/N - Cordovil - RIO DE JANEIRO - RJ -
21010410

Telefone: 2187-8688
Fax:
E-mail:

DANF-e
Documento Auxiliar da
Nota Fiscal

0 - ENTRADA
1 - SAÍDA **1**
Nº. 1540724
SÉRIE 1 FL 2 of 2



CHAVE DE ACESSO
3319 0816 7318 6200 0124 5500 1001 5407 2411 1102 7081

Consulta de autenticidade no portal nacional de
NF-e www.nfe.fazenda.gov.br/portal

NATUREZA DE OPERAÇÃO
VENDA DE MERC. ADQUIRIDA OU RECEBIDA DE TERCEIROS

INSCRIÇÃO ESTADUAL: 79765627
INSC. EST. DO SUBST. TRIBUTARIO:
CNPJ: 16.731.862/000124

Protocolo de Autorização(Data e Hora)
333190119978319 27/08/2019 17:07:04

DADOS DO PRODUTO/SERVIÇOS

Código	DESCRIÇÃO DO PRODUTO/SERVIÇO	NCM/SH	CST	CFOP	UND	QTD	V. UN.	V. TOTAL	BC. ICMS	V. ICMS	V. IPI	ALIQ. ICMS	A
7791	PAPEL COLOR SET C/20FLS 47,5X66 PRETO	48109290	020	5102	UN	1	14,37	14,37	9,58	1,72	0,00	18,00	
VL APROX.	TRIB. FEDERAL: 1.30												
7799	PAPEL COLOR SET C/20F 47,5,X66 AMAREL	48025899	020	5102	UN	1	16,53	16,53	11,02	1,98	0,00	18,00	
VL APROX.	TRIB. FEDERAL: 1.57												
7842	PAPEL COLOR SET C/20FLS 47,5X66 LARANJA	48025899	020	5102	UN	1	14,29	14,29	9,53	1,72	0,00	18,00	
VL APROX.	TRIB. FEDERAL: 1.35												
8508	REFIL DE TINTA T664120 PRETO EPSON	32151100	220	5102	UN	1	52,51	52,51	36,76	6,62	0,00	18,00	
VBCFCP: 36	76 PFPC: 2.00 VFPC: 0.74												
8509	REFIL DE TINTA T664220 CIANO EPSON	32151900	020	5102	UN	1	51,50	51,50	36,05	6,49	0,00	18,00	
VBCFCP: 36	05 PFPC: 2.00 VFPC: 0.72												
8510	REFIL DE TINTA T664320 MAGENTA EPSON	32151900	220	5102	UN	1	53,50	53,50	37,45	6,74	0,00	18,00	
VBCFCP: 37	45 PFPC: 2.00 VFPC: 0.75												
8511	REFIL DE TINTA T664420 AMARELO EPSON	32151900	020	5102	UN	1	53,00	53,00	37,10	6,68	0,00	18,00	
VBCFCP: 37	10 PFPC: 2.00 VFPC: 0.74												
8781	MARCADOR QUADRO BRANCO PRETO BIC	96082000	020	5102	UN	50	4,63	231,50	154,33	27,78	0,00	18,00	
VL APROX.	TRIB. FEDERAL: 44.96												
8782	MARCADOR P/ QB AZ BIC	96082000	020	5102	UN	50	4,63	231,50	154,33	27,78	0,00	18,00	
VL APROX.	TRIB. FEDERAL: 44.96												
9604	LIVRO ATA PAUTADO VERTICAL 100FLS	48201000	020	5102	UN	5	11,24	56,20	39,34	7,08	0,00	18,00	
VL APROX.	TRIB. FEDERAL: 5.57 VBCFCP: 39.34 PFPC: 2.00 VFPC: 0.79												
10957	FITA QUALITAPE TRANSP 48X40 ADELBRAS	39191010	020	5102	UN	31	2,31	71,61	50,13	9,02	0,00	18,00	
VBCFCP: 50	13 PFPC: 2.00 VFPC: 1.00												
14393	PAPEL PARD0 80G 80X120MM C/100	48059100	020	5102	UN	2	92,21	184,42	129,09	23,24	0,00	18,00	
VL APROX.	TRIB. FEDERAL: 16.69 VBCFCP: 129.09 PFPC: 2.00 VFPC: 2.58												
15994	TNT ROLO COM 50M VERMELHO	56031290	020	5102	UN	1	60,02	60,02	42,01	7,56	0,00	18,00	
VL APROX.	TRIB. FEDERAL: 8.07 VBCFCP: 42.01 PFPC: 2.00 VFPC: 0.84												
15999	TNT ROLO COM 50M AZUL ROYAL	56031290	020	5102	UN	1	60,02	60,02	42,01	7,56	0,00	18,00	
VL APROX.	TRIB. FEDERAL: 8.07 VBCFCP: 42.01 PFPC: 2.00 VFPC: 0.84												

FIM DOS PRODUTOS

Declaramos que recebemos o material contábil
 desta Nota Fiscal de acordo com a
 especificação no dia

12/08/2019

Novo Iguaçu

X José Vitor P. de Lima - Aux. Administrativo

X Genivaldo Moreira RRM

Administrativo

RECEBI DA A.P.M. de E. M. DARCILO AYRES
 RAINHOI, CGC n.º 01.916.521/0001-56 e IMPOR-
 tância de R\$ 3338,98 (três mil
 trezentos e trinta e oito r
 reais e oito centavos) 2
 para ativar de cheque n.º cartão 409869901237126
 de 27/08/2019 do

RECURSOS COM RECURSOS
 DO PND/PPDE
 27/08/19
 Gilson

Gilson Andreza Dias
 Diretor Geral
 MAT. 11/690703-4

000000

IDENTIFICAÇÃO DO EMITENTE

IGUACU UTILIDADES E PAPELARIA

Rua Oscar Soares, 473 - MARIA DA LUZ - Centro
26220-098 NOVA IGUACU - RJ
FONE: (22) 3833-9500

DANFE

DOCUMENTO
AUXILIAR DA
NOTA FISCAL
ELETRÔNICA

0-ENTRADA
1-SAÍDA

000.007.832
SÉRIE 30
FOLHA 1/4



CHAVE DE ACESSO

3319 0907 9053 4500 0486 5503 0000 0078 3211 0007 8320

Consulta de autenticidade no portal nacional da NF-e

www.nfe.fazenda.gov.br/portal

ou no site da Sefaz Autorizadora

CONFERE COM O ORIGINAL

TIPO DE OPERAÇÃO Venda - Estadual		PROFOCOLO DE AUTORIZAÇÃO DE USO 333190122874670 02/09/2019 13:01:42
INSCRIÇÃO ESTADUAL 79.582.63-8	INSCRIÇÃO ESTADUAL DO SUBST. TRIBUT.	CNPJ 07.905.345/0004-86

DESTINATÁRIO RUAÇÃO SOCIAL APM DARCILIO AYRES RAUNHEITTI		CNPJ / CPF 01.916.521/0001-56	DATA DA EMISSÃO 02/09/2019
ENDEREÇO AVENIDA ABILIO AUGUSTO TAVORA, 5950		BAIRRO / DISTRITO CABUCU	CEP 26291-200
MUNICÍPIO NOVA IGUACU		UF RJ	FONE / FAX (21) 2694-7692
		INSCRIÇÃO ESTADUAL ISENTO	HORA DA SAÍDA 13:01:39

VALOR CÁLC ICMS 648,23		VALOR ICMS 116,69	BASE CÁLC ICMS ST 0,00	VALOR ICMS ST 0,00	TOTAL DOS PRODUTOS 874,68
VALOR FRETE 0,00	VALOR SEGURO 0,00	VALOR DESCONTO 0,00	OUTRAS DESP 0,00	VALOR IPI 0,00	VALOR APROX TRIB 110,49
					TOTAL DA NOTA 874,68

FRETE POR CONTA 0-Remetente		CODIGO ANTT	PLACA DO VEIC	UF	CNPJ / CPF
MUNICIPIO					
ESPECIE	MARCA	NUMERAÇÃO	PESO BRUTO	PESO LÍQUIDO	

CÓDIGO DE BARRAS	DESCRIÇÃO DO PRODUTO / SERVIÇO	NCM/SH	CST	CFOP	UNID	QUANT	VALOR UNIT	VALOR TOTAL	B.CÁLC ICMS	VALOR ICMS	ALIQ. ICMS	V.APROX. TRIBUTOS
99130	ARGILA TKG PARMACON p/CP 2,00% vFCP R\$0,08	25084090	200	5102	UN	2	1,99	3,98	3,98	0,72	18	0,30
99119	BOLA 9.0 PREMIUM AZ CLARO C/50 HAPPY DA - 0000000000000870450 p/CP 2,00% vFCP R\$0,18 Cod. Barras: 7898055159407	95030099	000	5102	UN	1	8,99	8,99	8,99	1,62	18	1,50
99104	BOLA N8 LISA C/50UN AM ART LATEX - 000000000000521055 p/CP 2,00% vFCP R\$0,14 Cod. Barras: 7896872415010	95030099	000	5102	UN	1	6,90	6,90	6,90	1,24	18	1,16
99104	BOLA N8 LISA C/50UN AM ART LATEX - 000000000000521055 p/CP 2,00% vFCP R\$0,41 Cod. Barras: 7896872415010	95030099	000	5102	UN	3	6,90	20,70	20,70	3,73	18	3,47
99107	BOLA N8 LISA C/50UN BR ART LATEX - 000000000000521093 p/CP 2,00% vFCP R\$0,41 Cod. Barras: 7896872415058	95030099	000	5102	UN	3	6,90	20,70	20,70	3,73	18	3,47
99107	BOLA N8 LISA C/50UN BR ART LATEX - 000000000000521093 p/CP 2,00% vFCP R\$0,41 Cod. Barras: 7896872415058	95030099	000	5102	UN	3	6,90	20,70	20,70	3,73	18	3,47
99108	BOLA N8 LISA C/50UN VD ART LATEX - 000000000000357883 p/CP 2,00% vFCP R\$0,28 Cod. Barras: 7896872415133	95030099	000	5102	UN	2	6,90	13,80	13,80	2,48	18	2,31
99108	BOLA N8 LISA C/50UN VD ART LATEX - 000000000000357883 p/CP 2,00% vFCP R\$0,28 Cod. Barras: 7896872415133	95030099	000	5102	UN	2	6,90	13,80	13,80	2,48	18	2,31
99108	BOLA N8 LISA C/50 AZCL ART LATEX p/CP 2,00% vFCP R\$0,16 Cod. Barras: 7896872415041	95059000	000	5102	UN	1	7,99	7,99	7,99	1,44	18	1,56
99108	BOLA N8 LISA C/50 AZCL ART LATEX	95059000	000	5102	UN	1	7,99	7,99	7,99	1,44	18	1,56

<p>VALORES ADICIONAIS</p> <p>INFORMAÇÕES COMPLEMENTARES</p> <p>Informação dos Tributos Totais Incidentes (Lei Federal 12,741/2012): R\$ 110,49 (12,63%) MD5</p> <p>RECEIÇÃO: FCIBFOA762698012C879AC7E30BCB5775</p> <p>INFORMAÇÕES ADICIONAIS DE INTERESSE DO FISCO: vFCP 13,00</p>	RESERVADO AO FISCO
--	--------------------

<p>RECEBEMOS DE IGUACU UTILIDADES E PAPELARIA OS PRODUTOS E/OU SERVIÇOS CONSTANTES DA NOTA FISCAL ELETRÔNICA INDICADA AO LADO.</p> <p>VALOR TOTAL: R\$ 874,68 DESTINATÁRIO: APM DARCILIO AYRES RAUNHEITTI - AVENIDA ABILIO AUGUSTO TAVORA, 5950, CABUCU, 26291-200 NOVA IGUACU - RJ</p>	<p>IDENTIFICAÇÃO E ASSINATURA DO RECEBEDOR</p>	<p>NF-e</p> <p>000.007.832</p> <p>SÉRIE 30</p>
---	--	--

Gerado em 02/09/2019 às 13:14 pelo UniDANFE 3.6.37 Free! www.unidnfe.com.br

RECEBI de A.P.M. de E. M. Darcillo Ayres
Raunheitti, CGC n.º 01.918 521/0001-56 a impor-
tância de R\$ 874,68

*Quinhentos e setenta e quatro reais
e sessenta e oito centavos*

pagos através do cheque n.º cartão: 4098699001237126
de 02/09/2019 de

Assinatura - carimbo

IGUAÇU UTILIDADES E SERVIÇOS LTDA
CNPJ: 07.918 521/0004-88

ADQUIRIDO COM RECURSOS
DO PODE/PODE
02/09/19
Gilson A. Dias

Gilson Andreza Dias
Diretor Geral
MAT. 11/690703-4

Recebido em nome de *João Vitor Pereira da Silva*
Aux. Administrativo
Guiliana Proença Moreira ADM

IDENTIFICAÇÃO DO EMITENTE

IGUACU UTILIDADES E PAPELARIA

Rua Oscar Soares, 473 - MARIA DA LUZ - Centro
26220-098 NOVA IGUACU - RJ
FONE: (22) 3833-9500

DANFE

DOCUMENTO
AUXILIAR DA
NOTA FISCAL
ELETRÔNICA

0-ENTRADA
1-SAÍDA

1

000.007.832
SÉRIE 30
FOLHA 2/4



CHAVE DE ACESSO

3319 0907 9053 4500 0486 5503 0000 0078 3211 0007 8320

Consulta de autenticidade no portal nacional da NF-e

www.nfe.fazenda.gov.br/portal
ou no site da Sefaz Autorizadora

PROTOCOLO DE AUTORIZAÇÃO DE USO
333190122874670 02/09/2019 13:01:42

TIPO DE OPERAÇÃO

Venda - Estadual

INSCRIÇÃO ESTADUAL

79.582.63-8

INSCRIÇÃO ESTADUAL DO SUBST. TRIBUT.

CNPJ

07.905.345/0004-86

TIPO DOS PRODUTOS / SERVIÇOS

CODIGO DO PRODUTO	DESCRIÇÃO DO PRODUTO / SERVIÇO	NCM/SH	CST	CFOP	UNID	QUANT	VALOR UNIT	VALOR TOTAL	B.CÁLC ICMS	VALOR ICMS	ALIQ ICMS	VALOR APROX TRIBUTOS
7708	p/FCP 2.00% v/FCP R\$0.16 Cód. Barras: 7896872415041 FOLHA N8 LISA C/50 AZUL ART LATEX	95059000	000	5102	UN	1	7,99	7,99	7,99	1,44	18	1,56
26120	p/FCP 2.00% v/FCP R\$0.16 Cód. Barras: 7896872415041 BOLA SORT 8.0C/50 ART LATEX - 000000000000522496	95030099	000	5102	UN	1	6,90	6,90	6,90	1,24	18	1,16
26120	p/FCP 2.00% v/FCP R\$0.14 Cód. Barras: 7896872415003 BOLA SORT 8.0C/50 ART LATEX - 000000000000522496	95030099	000	5102	UN	1	6,90	6,90	6,90	1,24	18	1,16
58	p/FCP 2.00% v/FCP R\$0.80 Cód. Barras: 7897975073961 CD R 700MB 80MIN PINO C/50 MAXPRINT	85234110	000	5102	UN	1	39,99	39,99	39,99	7,20	18	6,85
36163	p/FCP 2.00% v/FCP R\$0.18 Cód. Barras: 7897849604048 CLIPS NIQUELADO N2 C/100 BACCHI - 0000000000000821698	83059000	000	5102	UN	4	2,20	8,80	8,80	1,58	18	1,28
26084	p/FCP 2.00% v/FCP R\$0.34 Cód. Barras: 7898035032027 COLA BRANCA 90G IRIS - 0000000000000584432	35061090	000	5102	UN	12	1,40	16,80	16,80	3,02	18	0,71
12094	Cód. Barras: 7891240002786 CONJ C/6 PRATOS CRISTAL LINE FUNDO WHEAT - 0000000000000133173	70134900	060	5405	UN	1	28,00	28,00	0,00	0,00		4,82
12094	Cód. Barras: 7891240002786 CONJ C/6 PRATOS CRISTAL LINE FUNDO WHEAT - 0000000000000133173	70134900	060	5405	UN	1	28,00	28,00	0,00	0,00		4,82
38125	Cód. Barras: 7897147500189 COPO DESC 150ML BRANCO DANUBIO - 0000000000000856577	39241000	060	5405	UN	3	2,79	8,37	0,00	0,00		0,50
38124	Cód. Barras: 7897147500318 COPO DESC 150ML TRANSPARENTE DANUBIO - 0000000000000856560	39241000	060	5405	UN	1	2,79	2,79	0,00	0,00		0,17
38124	Cód. Barras: 7897147500318 COPO DESC 150ML TRANSPARENTE DANUBIO - 0000000000000856560	39241000	060	5405	UN	1	2,79	2,79	0,00	0,00		0,17
1889	p/FCP 2.00% v/FCP R\$2.70 Cód. Barras: 7898173580718 DIÁRIO CLASSE MENSAL PACHECO - 000000000000001998	49019900	000	5102	UN	50	2,70	135,00	135,00	24,30	18	5,67
4961	p/FCP 2.00% v/FCP R\$0.17 Cód. Barras: 7908026000567 ESPETO BAMBU 18CM C/50 EMBRAST	44219100	000	5102	UN	5	1,69	8,45	8,45	1,52	18	1,14
18578	p/FCP 2.00% v/FCP R\$0.30 Cód. Barras: 7899021338802 EVA 90X180 AMARELO IBEL - 0000000000000206006	40021911	000	5102	UN	1	14,99	14,99	14,99	2,70	18	1,34
18571	p/FCP 2.00% v/FCP R\$0.30 Cód. Barras: 7899021362371 EVA 90X180 AZUL ULTRAMAR IBEL - 0000000000000205962	40021911	000	5102	UN	1	14,99	14,99	14,99	2,70	18	1,34
18569	p/FCP 2.00% v/FCP R\$0.30 Cód. Barras: 7899021338659 EVA 90X180 BRANCO IBEL - 0000000000000205917	40021911	000	5102	UN	1	14,99	14,99	14,99	2,70	18	1,34
18571	p/FCP 2.00% v/FCP R\$0.30 Cód. Barras: 7899021338833 EVA 90X180 LARANJA IBEL - 0000000000000206037	40021911	000	5102	UN	1	14,99	14,99	14,99	2,70	18	1,34
18572	p/FCP 2.00% v/FCP R\$0.30 Cód. Barras: 7899021338697 EVA 90X180 LILAS IBEL - 0000000000000205948	40021911	000	5102	UN	1	14,99	14,99	14,99	2,70	18	1,34
18586	p/FCP 2.00% v/FCP R\$0.30 Cód. Barras: 7899021338994 EVA 90X180 PRETO IBEL - 0000000000000206105	40021911	000	5102	UN	1	14,99	14,99	14,99	2,70	18	1,34
18570	p/FCP 2.00% v/FCP R\$0.30 Cód. Barras: 7899021362340 EVA 90X180 ROSA CLARO IBEL - 0000000000000205924	40021911	000	5102	UN	1	14,99	14,99	14,99	2,70	18	1,34
18575	p/FCP 2.00% v/FCP R\$0.30 Cód. Barras: 7899021338772 EVA 90X180 VERDE BANDEIRA IBEL - 0000000000000205993	40021911	000	5102	UN	1	14,99	14,99	14,99	2,70	18	1,34

CONFERE COM O ORIGINAL

RECEBI da A.P.M. de E. M. Darcillo Ayres
 Raunheitti, CGC n.º 01.916 321/0001-56 e impor-
 tância de R\$ 874,68
 Oitocentos e setenta e quatro reais
 e sessenta e oito centavos
 pago através do cheque n.º Cartão 4098699001237126
 de 02/09/2019 de

Assinatura - original

IGUAÇU UTILIZANDO O SISTEMA DE
 CONTABILIDADE Nº 07.905.075/0004-86

DECLARANDO COM RECURSOS
 DO PODE/PODE
 em 02/09/19
 Gilson J. Dias
 Gilson Andreza Dias
 Diretor Geral
 MAT. 11/690703-4

Declaramos que recebemos o material constante
 nesta Nota Fiscal de acordo com a respectiva
 especificação no dia

Novo Iguaçu

X Novo Vitor Pereira da Silva - Aux. Administrativo
 Assinatura cargo

X Glennora Braga Moraes ADM
 Assinatura cargo

IDENTIFICAÇÃO DO EMITENTE

IGUACU UTILIDADES E PAPELARIA

Rua Oscar Soares, 473 - MARIA DA LUZ - Centro
26220-098 NOVA IGUACU - RJ
FONE: (22) 3833-9500

DANFE

DOCUMENTO
AUXILIAR DA
NOTA FISCAL
ELETRÔNICA

0-ENTRADA
1-SAÍDA

000.007.832
SÉRIE 30
FOLHA 3/4



CHAVE DE ACESSO

3319 0907 9053 4500 0486 5503 0000 0078 3211 0007 8320

Consulta de autenticidade no portal nacional da NF-e

www.nfe.fazenda.gov.br/portal

ou no site da Sefaz Autorizadora

PROTOCOLO DE AUTORIZAÇÃO DE USO

333190122874670 02/09/2019 13:01:42

CNPJ

07.905.345/0004-86

CONFERE COM O ORIGINAL

NATUREZA DA OPERAÇÃO

Venda - Estadual

INSCRIÇÃO ESTADUAL

79.582.63-8

INSCRIÇÃO ESTADUAL DO SUBST. TRIBUT.

GRUPOS DOS PRODUTOS / SERVIÇOS

CODIGO PRODUTO	DESCRIÇÃO DO PRODUTO / SERVIÇO	NCM/SH	CST	CFOP	UNID	QUANT	VALOR UNIT	VALOR TOTAL	B.CÁLC ICMS	VALOR ICMS	ALIQ. ICMS	V.APROX. TRIBUTOS
45063	EVA ROLINHO 90X90 BEGE IBEL - 000000000000802383 pFCP 2.00% vFCP R\$0.17 Cód. Barras: 7899021342328	40021911	000	5102	UN	1	8.30	8.30	8.30	1.49	18	0.74
70362	FAQUIEIRO 24PCS C/POTE ELEGANCE TIFFANI M pFCP 2.00% vFCP R\$0.72 Cód. Barras: 7896479946832	82151000	000	5102	UN	1	35.99	35.99	35.99	6.48	18	5.16
10804	PITA ADESIVA 12X10 BRANCA EUROCEL - 000000000000111522 pFCP 2.00% vFCP R\$0.02 Cód. Barras: 7899320354770	59061000	000	5102	UN	1	0.75	0.75	0.75	0.14	18	0.11
65348	FITILHO 5MMX50M AZ ESCURO RAO DE SOL pFCP 2.00% vFCP R\$0.92 Cód. Barras: 7898598841371	54021990	000	5102	UN	1	1.20	1.20	1.20	0.22	18	0.16
65354	FITILHO 5MMX50M LARANJA RAO DE SOL pFCP 2.00% vFCP R\$0.02 Cód. Barras: 7898598841340	54021990	000	5102	UN	1	1.20	1.20	1.20	0.22	18	0.16
65374	FITILHO 5MMX50M VERDE RAO DE SOL pFCP 2.00% vFCP R\$0.05 Cód. Barras: 7898598841265	54021990	000	5102	UN	2	1.20	2.40	2.40	0.43	18	0.32
10806	FITILHO 5X50 BRANCA D GRAFIA - 000000000000903066 pFCP 2.00% vFCP R\$0.03 Cód. Barras: 7898598841388	39202019	000	5102	UN	1	1.39	1.39	1.39	0.25	18	0.09
7113	GRAMPO GALV 26/6 C/5000 BRW MARCAS - 000000000000604703 pFCP 2.00% vFCP R\$0.48 Cód. Barras: 7898936754011	83052000	200	5102	UN	6	3.99	23.94	23.94	4.31	18	4.37
60044	LASTEX PT/BR UN FORTE RIACHUELO - 000000000000223881 pFCP 2.00% vFCP R\$0.15 Cód. Barras: 7896554857992	56079090	000	5102	UN	10	0.75	7.50	7.50	1.35	18	1.01
10045	MANGUEIRA 10M POP TRANCADO MANTAC - 000000000000892162 pFCP 2.00% vFCP R\$0.26 Cód. Barras: 7899020554104	39173300	000	5102	UN	1	12.80	12.80	12.80	2.30	18	0.71
11150	MASSA MODELAR SOFT C/12 ACRILEX - 000000000000342988 pFCP 2.00% vFCP R\$0.45 Cód. Barras: 7891153073224	34070010	000	5102	UN	6	3.71	22.26	22.26	4.01	18	4.59
60030	PALETO PICOLE CRU C/100 THEOTO - 000000000000101998 pFCP 2.00% vFCP R\$0.17 Cód. Barras: 7891334101029	44209000	000	5102	UN	3	2.84	8.52	8.52	1.53	18	1.15
60039	PALETO PICOLE CRU C/100 THEOTO - 000000000000101998 pFCP 2.00% vFCP R\$0.11 Cód. Barras: 7891334101029	44209000	000	5102	UN	2	2.84	5.68	5.68	1.02	18	0.76
12097	PCT C/10 FITAS 12X10 AMARELO EUROCEL - 000000000000130608 pFCP 2.00% vFCP R\$0.07 Cód. Barras: 7899320354831	59061000	000	5102	UN	1	3.40	3.40	3.40	0.61	18	0.50
12098	PCT C/10 FITAS 12X10 AZUL EUROCEL - 000000000000130615 pFCP 2.00% vFCP R\$0.07 Cód. Barras: 7899320354893	59061000	000	5102	UN	1	3.40	3.40	3.40	0.61	18	0.50
12099	PCT C/10 FITAS 12X10 PRETO EUROCEL pFCP 2.00% vFCP R\$0.07 Cód. Barras: 7899320355074	59061000	000	5102	UN	1	3.40	3.40	3.40	0.61	18	0.50
12099	PCT C/10 FITAS 12X10 VERDE EUROCEL - 000000000000130622 pFCP 2.00% vFCP R\$0.07 Cód. Barras: 7899320355012	59061000	000	5102	UN	1	3.40	3.40	3.40	0.61	18	0.50
12100	PCT C/10 FITAS 12X10 VERMELHA EUROCEL - 000000000000130639 pFCP 2.00% vFCP R\$0.07 Cód. Barras: 7899320354954	59061000	000	5102	UN	1	3.40	3.40	3.40	0.61	18	0.50
60376	TEMPERA GUACHE 500ML AM OURO ACRILEX - 000000000000538206 Cód. Barras: 7891153020259	32131000	060	5405	UN	2	9.30	18.60	0.00	0.00		2.82
60377	TEMPERA GUACHE 500ML AM PELE ACRILEX - Cód. Barras: 7891153020259	32131000	060	5405	UN	2	9.30	18.60	0.00	0.00		2.82

RECEBI da A.P.M. da E.M. Darcillo Ayres
Rauheitti, CGC n.º 01.916 521/0001-56 e impor-
tância de R\$ 874,68

Quatrocentos e setenta e quatro reais
e sessenta e oito centavos.

Pago através do cheque n.º cartão: 4098699001237126

de 02/09/2019 do

Assinatura - assinado

IGUACU UTILIDADES E PAPELARIA LTDA
CNPJ: 07.913.153/0001-11

DECLARANDO SEM RECURSOS
DO PADE/PDDE

de 02/09/19

Gilson A. Dias

Gilson Andreza Dias
Diretor Geral
MAT. 11/690703-4

Declaramos que recebemos o material constante
nesta Nota Fiscal de acordo com a respectiva
especificação no dia

Novo Iguaçu - 10

X João Vitor Pereira da Silva - Alex, Administrativo

Assinatura Nome

X Gemuno Braga Moura RDM

Assinatura Nome

IDENTIFICAÇÃO DO EMITENTE

IGUACU UTILIDADES E PAPELARIA

Rua Oscar Soares, 473 - MARIA DA LUZ - Centro
26220-098 NOVA IGUACU - RJ
FONE: (22) 3833-9500

DANFE

DOCUMENTO
AUXILIAR DA
NOTA FISCAL
ELETRÔNICA

0-ENTRADA
1-SAÍDA

1

000.007.832
SÉRIE 30
FOLHA 4/4



CHAVE DE ACESSO

3319.0907.9053.4500.0486.5503.0000.0078.3211.0007.8320

Consulta de autenticidade no portal nacional da NF-e

www.nfe.fazenda.gov.br/portal

ou no site da Sefaz Autorizadora

PROTOCOLO DE AUTORIZAÇÃO DE USO

333190122874670 02/09/2019 13:01:42

TIPO DE OPERAÇÃO

Venda - Estadual

INSCRIÇÃO ESTADUAL

79.582.63-8

INSCRIÇÃO ESTADUAL DO SUBST. TRIBUT.

CNPJ

07.905.345/0004-86

CONFERE COM O ORIGINAL

DADOS DOS PRODUTOS / SERVIÇOS

CODIGO PRODUTO	DESCRIÇÃO DO PRODUTO / SERVIÇO	NCM/SH	CST	CFOP	UNID	QUANT	VALOR UNIT	VALOR TOTAL	B.CALC ICMS	VALOR ICMS	ALÍQ. ICMS	V.APROX. TRIBUTOS
7117	0000000000000845274 Cód. Barras: 7891153050836 TEMPERA GUACHE 500ML AZ CELESTE ACRILEX - 0000000000000845328	32131000	060	5405	UN	2	9,30	18,60	0,00	0,00		2,82
7111	0000000000000845274 Cód. Barras: 7891153050874 TEMPERA GUACHE 500ML BRANCO ACRILEX - 0000000000000845267	32131000	060	5405	UN	2	9,30	18,60	0,00	0,00		2,82
7152	0000000000000845280 Cód. Barras: 7891153020280 TEMPERA GUACHE 500ML MARROM ACRILEX - 0000000000000845373	32131000	060	5405	UN	1	9,30	9,30	0,00	0,00		1,41
7153	0000000000000845373 Cód. Barras: 7891153032771 TEMPERA GUACHE 500ML PRETO ACRILEX - 0000000000000845380	32131000	060	5405	UN	1	9,30	9,30	0,00	0,00		1,41
7143	0000000000000845380 Cód. Barras: 7891153020297 TEMPERA GUACHE 500ML ROSA ACRILEX - 0000000000000845304	32131000	060	5405	UN	2	9,30	18,60	0,00	0,00		2,82
7141	0000000000000845304 Cód. Barras: 7891153032795 TEMPERA GUACHE 500ML VD BANDEIRA ACRILEX - 0000000000000845366	32131000	060	5405	UN	3	9,30	27,90	0,00	0,00		4,23
7285	0000000000000845366 Cód. Barras: 7891153020273 TINTA TEMPERA GUACHE C/12 ACRILEX Cód. Barras: 7891153020327	32131000	060	5405	UN	2	8,50	17,00	0,00	0,00		2,58
5491B	TNT BANDEIRA BRASIL 70X100CM 40G JMS IND pFCP 2:00% vFCP R\$0.46	56031240	000	5102	UN	10	2,30	23,00	23,00	4,14	18	3,09

RECEBI de A.P.M. de E. M. Darcillo Ayres
Raunheitti, CGC n.º 01.916.321/0001-56 e impor-
tância de R\$ 874,68

Oitocentas e setenta e quatro reais
e sessenta e oito centavos

pago através de cheque n.º cartão: 40986999001237126
de 02/09/2019 de

Assinatura - assinada

IGUAÇU UTILIDADES E PAPELARIA LTDA
CNPJ: 07.905.345/0004-86

ADQUIRIDO COM RECURSOS
DO FIDE/PDDE

02/09/19
Gilson A. Dias

Gilson Andreza Dias
Diretor Geral
MAT. 11/690703-4

Declaramos que recebemos a matéria constante
desta Nota Fiscal de acordo com a respectiva
especificação no dia

Novo Iguaçu de 2019

X João Vitor Pereira da Silva - Junta Administrativa

X Genivaldo Braga Moura ADM.
Assinatura - assinada



CHAVE DE ACESSO:
3319 0933 0412 6008 7421 5500 0000 1629 2811 2175 7310

Consulta de autenticidade no portal nacional da NF-e
www.nfe.fazenda.gov.br/portal ou no site da Sefaz Autorizadora
PROTÓCOLO DE AUTORIZAÇÃO DE USO
333190125319204 05/09/2019 18:00:04

DANFE
Documento Auxiliar de Nota Fiscal Eletrônica
0 - ENTRADA
1 - SAÍDA

IDENTIFICAÇÃO DO EMITENTE
Filial Emi.: 1096
VIA VAREJO S/A
RUA DA MATRIZ CENTRO
S. JOAO MERITI RJ 25520-640
33 / 43
FONE: (21) 2757-5300 SAC:
NATUREZA DA OPERAÇÃO
VENDA MERCAD. SUBST. TRIB. A VISTA
INSCRIÇÃO ESTADUAL
79837237

FOLHA: 01/01
Nº 000162928
SÉRIE
Nº 000162928
RJ
UF
RJ
FONE / FAX
INSCRIÇÃO ESTADUAL
26291-200
ISENTO
CNPJ/CPF
33.041.260/0874-21
DATA DA EMISSÃO
05/09/2019
DATA ENTRADA/SAÍDA
05/09/2019
HORA ENTRADA/SAÍDA
17:57

DESTINATÁRIO / REMETENTE
NOME / RAZÃO SOCIAL
APM ESCOLA M D AYRES RAUNHETT
ENDEREÇO
AV ABILIO AUGUSTO TAVORA
BAIRRO / DISTRITO
NOVA IGUACU
MUNICÍPIO
NOVA IGUACU
NÚMERO
5950
COMPLEMENTO
CNPJ/CPF
01.916.521/0001-56
CEP
26291-200
INSCRIÇÃO ESTADUAL
ISENTO

CÁLCULO DO IMPOSTO
BASE DE CÁLCULO DO ICMS
VALOR DO ICMS
0,00
DESCONTO
0,00
VALOR DO SEGURO
0,00
VALOR DO FRETE
0,00
OUTRAS DESPESAS ACESSÓRIAS
0,00
VALOR TOTAL DO IPI
0,00
VALOR TOTAL DOS PRODUTOS
1.961,10
VALOR TOTAL DA NOTA
1.571,10

TRANSPORTADOR / VOLUMES TRANSPORTADOS
NOME / RAZÃO SOCIAL
REMETENTE
ENDEREÇO
QUANTIDADE
01
ESPÉCIE
MARCA
COMPLEMENTO
NÚMERO
BARRIO / DISTRITO
NÚMERO
CÓDIGO ANTT
PLACA VEÍCULO
UF
CNPJ/CPF
00.000.000/0000-00
INSCRIÇÃO ESTADUAL
PESO BRUTO
84,000
PESO LÍQUIDO
84,000

DADOS DOS PRODUTOS / SERVIÇOS	NCM/SH	CST	CFOP	UNID	QUANTIDADE	VALOR UNITÁRIO	VALOR TOTAL	B.C. ICMS STI	VL. ICMS STI	VALOR IPI	ALÍQUOTAS ICMS	IFI
001-008189153 REF DUP 475L ELECTROLUX DC51X 110V INX <<<<<<< MERCADORIA DE SALDO >>>>>>>	84181000	060	5405	PC	1,00000	1.961,1000	1.961,10	0,00	0,00	0,00	0,00	0,00

CÁLCULO DO ISSQN
INSCRIÇÃO MUNICIPAL
VALOR TOTAL DOS SERVIÇOS
BASE DE CÁLCULO DO ISSQN
VALOR DO ISSQN

DADOS ADICIONAIS
INFORMAÇÕES COMPLEMENTARES
FILIAL VENDA: 1096 N.PEDIDO:245615720
VV VENDEDOR: 983454
ICMS REC.POR SUBST.TRIB.CONF.DEC. 44.813/2014
PROCON ESTADUAL DO RIO DE JANEIRO: ENDERECO: RUA DA AJUDA n.05 - SUBSOLO CEP: 20040-000
CENTRAL DO BRASIL - RIO DE JANEIRO - RJ FONE: 151.
COMISSAO DE DEFESA DO CONSUMIDOR DA ASSEMBLEIA LEGISLATIVA DO ESTADO DO RIO DE JANEIRO - ALERJ:
ENDERECO: R. DA ALFANDEGA, N.8 - RIO DE JANEIRO - FONE 0800 282 7060
Trib aprox R\$: 330,08 Federal e 314,22 Estadual
Continue comprando em www.casasbahia.com.br, ou tele vendas 4003-2773
MD-5: SDS

000034
000034
CONFERE COM O ORIGINAL

DECLARAÇÃO COM RECURSOS
DO PADO/PDDE
MAT. 11/690703-4
Gilson e Dias

Gilson Andreza Dias
Diretor Geral
MAT. 11/690703-4

RECEBI da A.F.M. de E. M. Darclia Ayres
Reunheiti, CGC n. 01916 521/0001-56 e impor-
tancia de R\$ 1571,10 mil quinhentos
& setenta e um reais e -
dez centavos.
Pago através de cheque n. contatado-402986990101237126
de 05/09/2019 de

Assinatura: _____

Declaramos que recebemos o valor constante
desta Nota Fiscal de acordo com a respectiva
especificação no dia

NOVA IGUAÇU

22

22

X 5000 Vitor Pereira da Silva - Aux. Administrativo

X Georgina Gomes Silva

Auxiliar

CPF

Aux. de Serv. Gerais

RECEBEMOS DE ATACADAO PAPELEX LTDA
OS PRODUTOS CONSTANTES DA NOTA FISCAL INDICADA AO LADO

000035

NF-e
Nº. 1570080
SERIE 1

DATA DE RECEBIMENTO IDENTIFICAÇÃO E ASSINATURA DO RECEBEDOR

papelex
Tudo para sua empresa em um só lugar!

Identificação do Emitente
ATACADAO PAPELEX LTDA
RUA FRANCISCO DE SOUSA E MELO, 252 ARM
- S/N - Cordovil - RIO DE JANEIRO - RJ -
21010410
Telefone: 2187-8688
Fax:
E-mail:

DANF - e
Documento Auxiliar da
Nota Fiscal

0 - ENTRADA
1 - SAÍDA
Nº. 1570080
SÉRIE 1 FL 1 of 1



CHAVE DE ACESSO
3319 0916 7318 6200 0124 5500 1001 5700 8011 1102 7095

Consulta de autenticidade no portal nacional da NF-e www.nfe.fazenda.gov.br/portal

NATUREZA DE OPERAÇÃO
VENDA DE MERC. ADQUIRIDA OU RECEBIDA DE TERCEIROS

INSCRIÇÃO ESTADUAL INSC. EST. DO SUBST. TRIBUTARIO CNPJ
79765627 16.731.862/000124

Protocolo de Autorização (Data e Hora)
3331901369@0477 27/09/2019 14:31:07

DESTINATÁRIO/REMETENTE

NOME/RAZÃO SOCIAL ASSOC DE PAISMESTRES DA E M DARCILIO AYRES RAUNHEITTI 281433

CNPJ/CPF 01.916.521/0001-56

DATA DA EMISSÃO 27/09/2019

LOGRADOURO AV ABILIO AUGUSTO TAVORA 5950 Nº. COMPLEMENTO SN BAIRRO/DISTRITO JARDIM LARANJEIRAS

DATA DA ENTRADA/SAÍDA 30/09/2019

CEP MUNICÍPIO Telefone/Fax UF INSCRIÇÃO ESTADUAL
26262020 NOVA IGUACU 26947692 RJ

HORA DE SAÍDA 14:19

FATURA

Nº Venc. Vl.
1 27/09/19 457,58

CÁLCULO DO IMPOSTO SE DE CÁLCULO DE ICMS VALOR DO ICMS BASE DE CÁLCULO DO ICMS ST. VALOR DO ICMS SUBSTITUIÇÃO VALOR TOTAL DOS PRODUTOS
328,75 54,97 0,00 0,00 457,58

VALOR DO FRETE VALOR DO SEGURO VALOR DO DESCONTO OUTRAS DESPESAS ACESSÓRIAS VALOR DO IPI VALOR TOTAL DA NOTA
0,00 0,00 0,00 0,00 0,00 457,58

TRANSPORTADOR/VOLUMES TRANSPORTADOS

RAZÃO SOCIAL ATACADAO PAPELEX FRETE POR CONTA 0 - Emitente CÓDIGO ANTT PLACA DO VEÍCULO UF RJ CNPJ/CPF 16731862000124

LOGRADOURO RUA FRANCISCO DE SOUSA E MELO, 252 RIO DE JANEIRO UF RJ INSCRIÇÃO ESTADUAL 79765627

QUANTIDADE ESPÉCIE MARCA NUMERAÇÃO PESO BRUTO PESO LÍQUIDO
5 30,46 30,45

DADOS DO PRODUTO/SERVIÇOS

Código	DESCRIÇÃO DO PRODUTO/SERVIÇO	NCM/SH	CST	CFOP	UND	QTD	V. UN.	V. TOTAL	BC. ICMS	V. ICMS	V. IPI	ALIQ. ICMS	ALIQ. IPI
1425	PAPEL CHAMEX OF2 MULTI 216X330 75GR C/50	48025610	020	5102	UN	2	26,35	52,70	36,89	6,64	0,00	18,00	0,00
VL APROX. 1479	RIB. FEDERAL: 5.88 MOTIVODESONERACAO 9; VALOR DESONERADO 2.85	83059000	020	5102	UN	1	10,22	10,22	7,15	1,29	0,00	18,00	0,00
VL APROX. 2010	CLIPS 120 CX 500G GALV REF:10148 BACCHI	83059000	020	5102	UN	1	10,22	10,22	7,15	1,29	0,00	18,00	0,00
VL APROX. 3076	RIB. FEDERAL: 1.64 MOTIVODESONERACAO 9; VALOR DESONERADO 0.55	96081000	020	5102	UN	100	0,90	90,00	60,00	10,80	0,00	18,00	0,00
VL APROX. 3076	CANETA ESF 07 AZ COMPACTOR	96081000	020	5102	UN	100	0,90	90,00	60,00	10,80	0,00	18,00	0,00
VL APROX. 3423	RIB. FEDERAL: 17.48 MOTIVODESONERACAO 9; VALOR DESONERADO 5.40	48025610	020	5102	UN	1	46,18	46,18	32,33	5,82	0,00	18,00	0,00
MOTIVODESONERACAO 9; VALOR DESONERADO 2.49	PAPEL CHAMEX A3 MULTI 75GR (420X297)	39206299	020	5102	UN	1	54,43	54,43	36,00	6,48	0,00	18,00	0,00
VL APROX. 8895	RIB. FEDERAL: 5.15 MOTIVODESONERACAO 9; VALOR DESONERADO 2.49	48025610	020	5102	UN	1	54,43	54,43	36,00	6,48	0,00	18,00	0,00
VL APROX. 305	POLASEAL PLASTIF 170X226X05 C/100 (POUC	48201000	020	5102	UN	1	54,43	54,43	36,00	6,48	0,00	18,00	0,00
VL APROX. 11338	MOTIVODESONERACAO 9; VALOR DESONERADO 36.00	48201000	020	5102	UN	1	54,43	54,43	36,00	6,48	0,00	18,00	0,00
VL APROX. 14448	PASTA MODELO 17 AMARELO PACHECO	48201000	020	5102	UN	100	0,93	93,00	65,10	11,72	0,00	18,00	0,00
VL APROX. 15952	RIB. FEDERAL: 9.22 MOTIVODESONERACAO 9; VALOR DESONERADO 5.02	48201000	020	5102	UN	10	1,71	17,10	11,97	2,15	0,00	18,00	0,00
VL APROX. 14448	EVA COLOR 40X48 VERMELHO ROLO	48201000	020	5102	UN	10	1,71	17,10	11,97	2,15	0,00	18,00	0,00
VL APROX. 15952	RIB. FEDERAL: 1.53 MOTIVODESONERACAO 9; VALOR DESONERADO 0.92	96100000	020	5102	UN	1	29,30	29,30	20,30	3,65	0,00	18,00	0,00
VL APROX. 15952	QUADRO BCO STD ALUMINIO 40X60	96100000	020	5102	UN	1	29,30	29,30	20,30	3,65	0,00	18,00	0,00
VL APROX. 15952	RIB. FEDERAL: 3.90 MOTIVODESONERACAO 9; VALOR DESONERADO 1.57	34012010	000	5102	UN	3	12,72	38,16	38,16	2,67	0,00	7,00	0,00
VL APROX. 15952	SABONETE LIQUIDO 5L ERVA DOCE CORDEX	34012010	000	5102	UN	3	12,72	38,16	38,16	2,67	0,00	7,00	0,00
VL APROX. 15952	RIB. FEDERAL: 5.70	85444200	020	5102	UN	3	9,93	29,79	20,85	3,75	0,00	18,00	0,00
VL APROX. 15952	EXT. COMPACTA C/ CORDAO PARAL. 3M 10A 25	85444200	020	5102	UN	3	9,93	29,79	20,85	3,75	0,00	18,00	0,00
VL APROX. 15952	RIB. FEDERAL: 2.09 MOTIVODESONERACAO 9; VALOR DESONERADO 1.61	85444200	020	5102	UN	3	9,93	29,79	20,85	3,75	0,00	18,00	0,00
VL APROX. 15952	EXT. COMPACTA C/ CORDAO PARAL. 3M 10A 25	85444200	020	5102	UN	3	9,93	29,79	20,85	3,75	0,00	18,00	0,00
VL APROX. 15952	RIB. FEDERAL: 2.09 MOTIVODESONERACAO 9; VALOR DESONERADO 1.61	85444200	020	5102	UN	3	9,93	29,79	20,85	3,75	0,00	18,00	0,00
VL APROX. 15952	EXT. COMPACTA C/ CORDAO PARAL. 3M 10A 25	85444200	020	5102	UN	3	9,93	29,79	20,85	3,75	0,00	18,00	0,00
VL APROX. 15952	RIB. FEDERAL: 2.09 MOTIVODESONERACAO 9; VALOR DESONERADO 1.61	85444200	020	5102	UN	3	9,93	29,79	20,85	3,75	0,00	18,00	0,00
VL APROX. 15952	EXT. COMPACTA C/ CORDAO PARAL. 3M 10A 25	85444200	020	5102	UN	3	9,93	29,79	20,85	3,75	0,00	18,00	0,00
VL APROX. 15952	RIB. FEDERAL: 2.09 MOTIVODESONERACAO 9; VALOR DESONERADO 1.61	85444200	020	5102	UN	3	9,93	29,79	20,85	3,75	0,00	18,00	0,00
VL APROX. 15952	EXT. COMPACTA C/ CORDAO PARAL. 3M 10A 25	85444200	020	5102	UN	3	9,93	29,79	20,85	3,75	0,00	18,00	0,00
VL APROX. 15952	RIB. FEDERAL: 2.09 MOTIVODESONERACAO 9; VALOR DESONERADO 1.61	85444200	020	5102	UN	3	9,93	29,79	20,85	3,75	0,00	18,00	0,00
VL APROX. 15952	EXT. COMPACTA C/ CORDAO PARAL. 3M 10A 25	85444200	020	5102	UN	3	9,93	29,79	20,85	3,75	0,00	18,00	0,00
VL APROX. 15952	RIB. FEDERAL: 2.09 MOTIVODESONERACAO 9; VALOR DESONERADO 1.61	85444200	020	5102	UN	3	9,93	29,79	20,85	3,75	0,00	18,00	0,00
VL APROX. 15952	EXT. COMPACTA C/ CORDAO PARAL. 3M 10A 25	85444200	020	5102	UN	3	9,93	29,79	20,85	3,75	0,00	18,00	0,00
VL APROX. 15952	RIB. FEDERAL: 2.09 MOTIVODESONERACAO 9; VALOR DESONERADO 1.61	85444200	020	5102	UN	3	9,93	29,79	20,85	3,75	0,00	18,00	0,00
VL APROX. 15952	EXT. COMPACTA C/ CORDAO PARAL. 3M 10A 25	85444200	020	5102	UN	3	9,93	29,79	20,85	3,75	0,00	18,00	0,00
VL APROX. 15952	RIB. FEDERAL: 2.09 MOTIVODESONERACAO 9; VALOR DESONERADO 1.61	85444200	020	5102	UN	3	9,93	29,79	20,85	3,75	0,00	18,00	0,00
VL APROX. 15952	EXT. COMPACTA C/ CORDAO PARAL. 3M 10A 25	85444200	020	5102	UN	3	9,93	29,79	20,85	3,75	0,00	18,00	0,00
VL APROX. 15952	RIB. FEDERAL: 2.09 MOTIVODESONERACAO 9; VALOR DESONERADO 1.61	85444200	020	5102	UN	3	9,93	29,79	20,85	3,75	0,00	18,00	0,00
VL APROX. 15952	EXT. COMPACTA C/ CORDAO PARAL. 3M 10A 25	85444200	020	5102	UN	3	9,93	29,79	20,85	3,75	0,00	18,00	0,00
VL APROX. 15952	RIB. FEDERAL: 2.09 MOTIVODESONERACAO 9; VALOR DESONERADO 1.61	85444200	020	5102	UN	3	9,93	29,79	20,85	3,75	0,00	18,00	0,00
VL APROX. 15952	EXT. COMPACTA C/ CORDAO PARAL. 3M 10A 25	85444200	020	5102	UN	3	9,93	29,79	20,85	3,75	0,00	18,00	0,00
VL APROX. 15952	RIB. FEDERAL: 2.09 MOTIVODESONERACAO 9; VALOR DESONERADO 1.61	85444200	020	5102	UN	3	9,93	29,79	20,85	3,75	0,00	18,00	0,00
VL APROX. 15952	EXT. COMPACTA C/ CORDAO PARAL. 3M 10A 25	85444200	020	5102	UN	3	9,93	29,79	20,85	3,75	0,00	18,00	0,00
VL APROX. 15952	RIB. FEDERAL: 2.09 MOTIVODESONERACAO 9; VALOR DESONERADO 1.61	85444200	020	5102	UN	3	9,93	29,79	20,85	3,75	0,00	18,00	0,00
VL APROX. 15952	EXT. COMPACTA C/ CORDAO PARAL. 3M 10A 25	85444200	020	5102	UN	3	9,93	29,79	20,85	3,75	0,00	18,00	0,00
VL APROX. 15952	RIB. FEDERAL: 2.09 MOTIVODESONERACAO 9; VALOR DESONERADO 1.61	85444200	020	5102	UN	3	9,93	29,79	20,85	3,75	0,00	18,00	0,00
VL APROX. 15952	EXT. COMPACTA C/ CORDAO PARAL. 3M 10A 25	85444200	020	5102	UN	3	9,93	29,79	20,85	3,75	0,00	18,00	0,00
VL APROX. 15952	RIB. FEDERAL: 2.09 MOTIVODESONERACAO 9; VALOR DESONERADO 1.61	85444200	020	5102	UN	3	9,93	29,79	20,85	3,75	0,00	18,00	0,00
VL APROX. 15952	EXT. COMPACTA C/ CORDAO PARAL. 3M 10A 25	85444200	020	5102	UN	3	9,93	29,79	20,85	3,75	0,00	18,00	0,00
VL APROX. 15952	RIB. FEDERAL: 2.09 MOTIVODESONERACAO 9; VALOR DESONERADO 1.61	85444200	020	5102	UN	3	9,93	29,79	20,85	3,75	0,00	18,00	0,00
VL APROX. 15952	EXT. COMPACTA C/ CORDAO PARAL. 3M 10A 25	85444200	020	5102	UN	3	9,93	29,79	20,85	3,75	0,00	18,00	0,00
VL APROX. 15952	RIB. FEDERAL: 2.09 MOTIVODESONERACAO 9; VALOR DESONERADO 1.61	85444200	020	5102	UN	3	9,93	29,79	20,85	3,75	0,00	18,00	0,00
VL APROX. 15952	EXT. COMPACTA C/ CORDAO PARAL. 3M 10A 25	85444200	020	5102	UN	3	9,93	29,79	20,85	3,75	0,00	18,00	0,00
VL APROX. 15952	RIB. FEDERAL: 2.09 MOTIVODESONERACAO 9; VALOR DESONERADO 1.61	85444200	020	5102	UN	3	9,93	29,79	20,85	3,75	0,00	18,00	0,00
VL APROX. 15952	EXT. COMPACTA C/ CORDAO PARAL. 3M 10A 25	85444200	020	5102	UN	3	9,93	29,79	20,85	3,75	0,00	18,00	0,00
VL APROX. 15952	RIB. FEDERAL: 2.09 MOTIVODESONERACAO 9; VALOR DESONERADO 1.61	85444200	020	5102	UN	3	9,93	29,79	20,85	3,75	0,00	18,00	0,00
VL APROX. 15952	EXT. COMPACTA C/ CORDAO PARAL. 3M 10A 25	85444200	020	5102	UN	3	9,93	29,79	20,85	3,75	0,00	18,00	0,00
VL APROX. 15952	RIB. FEDERAL: 2.09 MOTIVODESONERACAO 9; VALOR DESONERADO 1.61	85444200	020	5102	UN	3	9,93	29,79	20,85	3,75	0,00	18,00	0,00
VL APROX. 15952	EXT. COMPACTA C/ CORDAO PARAL. 3M 10A 25	85444200	020	5102	UN	3	9,93	29,79	20,85	3,75	0,00	18,00	0,00
VL APROX. 15952	RIB. FEDERAL: 2.09 MOTIVODESONERACAO 9; VALOR DESONERADO 1.61	85444200	020	5102	UN	3	9,93	29,79	20,85	3,75	0,00	18,00	0,00

+ *Pruniver Braga Moreira B.M.*
 + *Teófilo Junior de Silva - Aux. Administrativo*
 Nova GURCA
 Declaramos que recebemos material constante desta Nota Fiscal de R\$ 4098,69 com a respectiva aplicação em dia.

RECEBIMOS EM CURSOS
 DO PODE/PODE
 em 22/08/19
Gilson A. Dias

Gilson Andreza Dias
 Diretor Geral
 MAT: 31/690703-4

RECEBI da A. P. M. de E. M. Darclio Ayres
 Ruanhetti, CGC n. 01.916.521/0001-56 a imper-
 tancia de R\$ 457,58. Quarenta e cinco reais e
 cinquenta e oito centavos.
 pago através de cheque n. 40986991001237126
 de 27/09/2019 do

000036

NF-e
Nº 000.001.361
Série 1
FOLHA 1/1

DATA DE RECEBIMENTO

IDENTIFICAÇÃO E ASSINATURA DO RECEBEDOR

2020/008

DATAPRINT EQUIPAMENTOS E SISTEMAS LTDA.



Rua Barao de Sertorio 66
Rio Comprido
Rio de Janeiro - RJ - CEP: 20261-050
Telefone: (21)3269-4551
Email: correio@datrio.com.br

DANFE

Documento Auxiliar da
Nota Fiscal Eletrônica

0- ENTRADA
1- SAÍDA

1

Nº 000.001.361
SÉRIE 1
FOLHA 1/1



CHAVE DE ACESSO

3319 1031 9045 4300 0167 5500 1000 0013 6110 0001 5504

Consulta de autenticidade no portal nacional da NF-e
www.nfe.fazenda.gov.br/portal ou no site da Sefaz Autorizadora

PROTOCOLO DE AUTORIZAÇÃO DE USO

333190138952072 2019-10-01 19:51:55-03:00

CONFERE COM O ORIGINAL

NATUREZA DA OPERAÇÃO

VENDE DE MERCADORIAS

INSCRIÇÃO ESTADUAL

83434937

INSC. ESTADUAL DO SUBST. TRIBUTÁRIO

CNPJ

31.904.543/0001-67

DESTINATÁRIO / REMETENTE

NOME / RAZÃO SOCIAL

A..PAIS/MESTRES DA E.M.DARCILIO AYRES RAUNHEITTI

CNPJ / CPF

01.916.521/0001-56

DATA DA EMISSÃO

01/10/2019

ENDEREÇO

AV.ABILIO AUGUSTO TAVORA, 5.950

BAIRRO / DISTRITO

JARD.LARANJEIRAS

CEP

26260-000

DATA DA SAÍDA / ENTRADA

01/10/2019

MUNICÍPIO

NOVA IGUACU

TELEFONE / FAX

2694-7692

UF

RJ

INSCRIÇÃO ESTADUAL

HORA DA SAÍDA

19:50

CÁLCULO DO IMPOSTO

VALOR DE CÁLCULO DO ICMS

0,00

VALOR DO ICMS

0,00

BASE DE CÁLCULO DO ICMS SUBSTITUIÇÃO

0,00

VALOR DO ICMS SUBSTITUIÇÃO

0,00

VALOR TOTAL DOS PRODUTOS

680,00

VALOR DO FRETE

0,00

VALOR DO SEGURO

0,00

DESCONTO

0,00

OUTRAS DESPESAS ACESSÓRIAS

0,00

VALOR DO IPI

0,00

VALOR TOTAL DA NOTA

680,00

TRANSPORTADOR / VOLUMES TRANSPORTADOS

NOME / RAZÃO SOCIAL

FRETE POR CONTA
0-Emitente; 1-Destinatário
2-Tercelros; 9-Sem frete

0

CÓDIGO ANTT

PLACA DO VEÍCULO

UF

CNPJ / CPF

000.000.000-00

ENDEREÇO

MUNICÍPIO

UF

INSCRIÇÃO ESTADUAL

QUANTIDADE

0

ESPÉCIE

MARCA

NUMERAÇÃO

PESO BRUTO

0

PESO LÍQUIDO

0

DADOS DO PRODUTO

CÓDIGO DO PRODUTO	DESCRIÇÃO DO PRODUTO	NCM / SH	CST / CSOSN	CFOP	UNIDADE	QUANTIDADE	VALOR UNITÁRIO	VALOR TOTAL	BASE DE CÁLC. DO ICMS	VALOR ICMS	VALOR IPI	ALIQ. ICMS	ALIQ. IPI
019540	FOTORECEPTOR OPC P/SAMSUNG 6555	84439933	102	5405	PC	1,00	680,00	680,00	0,00	0,00	0,00	0,00	0,00

DESCRÇÃO DO PRODUTO

NCM / SH

CST / CSOSN

CFOP

UNIDADE

QUANTIDADE

VALOR UNITÁRIO

VALOR TOTAL

BASE DE CÁLC. DO ICMS

VALOR ICMS

VALOR IPI

ALIQ. ICMS

ALIQ. IPI

CÁLCULO DO ISSQN

INSCRIÇÃO MUNICIPAL

VALOR TOTAL DOS SERVIÇOS

0,00

BASE DE CÁLCULO DO ISSQN

0,00

VALOR TOTAL DO ISSQN

0,00

DADOS ADICIONAIS

INFORMAÇÕES COMPLEMENTARES

Documento emitido por EPP optante pelo Simples Nacional. Não gera direito a crédito de ISS e IPI.

Operação de mercadoria NAO sujeita ao regime de ST do ICMS - CFOP 5101/6101 ou 5102/6102 entre outros.

Permite o aproveitamento de crédito de ICMS no valor de R\$ 0,00 correspondente a alíquota de 1,86% nos termos do Artigo 23 de LC 123/206.

Valor aproximado dos tributos: Federal R\$ 49,03 (3,61%), Estadual R\$ 61,20 (4,50%), Municipal R\$ 0,00 (0,00%). Fonte: IBPT.

RESERVADO AO FISCO

IDENTIFICAÇÃO DO EMITENTE

IGUACU UTILIDADES E PAPELARIA

Rua Oscar Soares, 473 - MARIA DA LUZ - Centro
26220-098 NOVA IGUACU - RJ
FONE: (22) 3833-9500

DANFE
DOCUMENTO
AUXILIAR DA
NOTA FISCAL
ELETRÔNICA

0-ENTRADA
1-SAÍDA **1**
000.008.521
SÉRIE 30
FOLHA 1/1



CHAVE DE ACESSO
3319 1007-9053 4500 0486 5503 0000 0085-2117 0008-5215-1

Consulta de autenticidade no portal nacional da NF-e
www.nfe.fazenda.gov.br/portal
ou no site da Sefaz Autorizadora

NATUREZA DA OPERAÇÃO

Venda - Estadual

PROTÓCOLO DE AUTORIZAÇÃO DE USO

333190152994826 29/10/2019 10:49:56

INSCRIÇÃO ESTADUAL

79.582.63-8

INSCRIÇÃO ESTADUAL DO SUBST. TRIBUT.

CNPJ

07.905.345/0004-86

DESTINATÁRIO / REMETENTE

RAZÃO SOCIAL

PM DARCILIO AYRES RAUNHEITTI

CNPJ / CPF

01.916.521/0001-56

DATA DA EMISSÃO

28/10/2019

ENDEREÇO

AVENIDA ABILIO AUGUSTO TAVORA, 5950

BAIRRO / DISTRITO

CABUCU

CEP

26291-200

DATA DA SAÍDA

28/10/2019

MUNICÍPIO

NOVA IGUACU

UF

RJ

FONE / FAX

(21) 2694-7692

INSCRIÇÃO ESTADUAL

ISENTO

HORA DA SAÍDA

10:50:05

REGIME DO IMPOSTO

VALOR ICMS

0,00

VALOR ICMS

0,00

BASE CÁLC ICMS ST

0,00

VALOR ICMS ST

0,00

TOTAL DOS PRODUTOS

199,50

VALOR FRETE

0,00

VALOR SEGURO

0,00

VALOR DESCONTO

0,00

OUTRAS DESP.

0,00

VALOR IPI

0,00

VALOR APROX TRIB

31,90

TOTAL DA NOTA

199,50

TRANSPORTADOR / VOLUMES TRANSPORTADOS

RAZÃO SOCIAL

FRETE POR CONTA

)-REMETENTE

CODIGO ANTT

PLACA DO VEIC

UF

CNPJ / CPF

MUNICÍPIO

MUNICÍPIO

UF

INSCRIÇÃO ESTADUAL

QUANTIDADE

ESPECIE

MARCA

NUMERAÇÃO

PESO BRUTO

PESO LIQUIDO

DADOS DOS PRODUTOS / SERVIÇOS

CODIGO PRODUTO	DESCRIÇÃO DO PRODUTO / SERVIÇO	NCM/SH	CST	CFOP	UNID	QUANT	VALOR UNIT	VALOR TOTAL	B.CÁLC ICMS	VALOR ICMS	ALIQ. ICMS	V.APROX. TRIBUTOS
17182	CANECA 190ML AMERICANA NATAL HR PORCELAN - 000000000000187817 Cód. Barras: 7898618770827	69111090	060	5405	UN	50	3,99	199,50	0,00	0,00		31,90

CONFERE COM O ORIGINAL

DADOS ADICIONAIS

INFORMAÇÕES COMPLEMENTARES

Informação dos Tributos Totais Incidentes (Lei Federal 12,741/2012): R\$ 31,90 (15,99%) MD5
PAPEL: FCBF0A762698012C879AC7E30BCB5775

RESERVADO AO FISCO

Site NF-e (Open Source) www.umnle.com.br

Gerado em 01/11/2019 às 14:53 pelo UmDANFE 3.6.30 Free | www.unidante.com.br

PLANO DE CONTAS DE IGUACU UTILIDADES E PAPELARIA OS PRODUTOS E/OU SERVIÇOS CONSTANTES DA NOTA FISCAL ELETRÔNICA INDICADA AO LADO.
EMISSÃO 28/10/2019 VALOR TOTAL: 199,50 DESTINATÁRIO: APM DARCILIO AYRES RAUNHEITTI - AVENIDA ABILIO AUGUSTO TAVORA, 5950, CABUCU, 26291-200 NOVA IGUACU - RJ

NF-e

000.008.521

SÉRIE 30

DATA DO RECEBIMENTO

IDENTIFICAÇÃO E ASSINATURA DO RECEBEDOR

RECEBI da A.P.M. de E.M. Darclio Ayres
Raunheitti, CGC n.º 31.916.521/0001-56, a impor-
tância de R\$ 199,50 cento e
noventa e nove reais e
cinquenta centavos
pago através de cheque n.º cartão - 4093 699001237126
de 28/10/2019 de

Assinatura - carimbo

RECEBIDO COM RECURSOS
DO FNDE/PDDE
em 28/10/19
Gilson A. Dias

Gilson Andreza Dias
Diretor Geral
MAT. 11/690703-4

Declaramos que recebemos o material constante
desta Nota Fiscal de acordo com a respectiva
especificação no dia _____
Nova Iguaçu _____ de _____ de _____
x Paulo Vitor Pereira da Silva - Aix Administrativo
Assinatura Cargo
x Gláucia Profa. Moreira ADM.
Assinatura Cargo

RECEBEMOS DE ANA MARIA NUNES EPP OS PRODUTOS / SERVIÇOS CONSTANTES DA NOTA FISCAL INDICADO AO LADO
 EMISSÃO: 05/11/2019 - DEST. / REM.: APM DARCILIO AYRES RAUNHEITTI - VALOR TOTAL: R\$ 248,73

000038

NF-e
 Nº 000001390
 SÉRIE 001

DATA DE RECEBIMENTO IDENTIFICAÇÃO E ASSINATURA DO RECEBEDOR

IDENTIFICAÇÃO DO EMITENTE
ANA MARIA NUNES EPP
 ESTRADA RIO SÃO PAULO, 6080 KM 32 - SÃO FRANCISCO DE PAULA - CEP:26298-566 - Rio de Janeiro - RJ
 TEL: (21)3759-1305

DANFE
 DOCUMENTO AUXILIAR DA NOTA FISCAL ELETRÔNICA
 0 - ENTRADA 1
 1 - SAÍDA
 Nº 000001390 FL. 1 / 1
 SÉRIE 001

CHAVE DE ACESSO
 3319 1121 1978 9300 0187 5500 1000 0013 9016 0979 2607

Consulta de autenticidade no portal nacional da NF-e
 www.nfe.fazenda.gov.br/portal
 ou no site da Sefaz Autorizadora

PROTÓCOLO DE AUTORIZAÇÃO DE USO
 333190156702998 05/11/2019 08:43:54

NATUREZA DE OPERAÇÃO
 Venda de mercadoria adquirida ou recebida

INSCRIÇÃO ESTADUAL 86801884 INSCRIÇÃO ESTADUAL DO SUBST. TRIB. CNPJ / CPF 21.197.893/0001-87

DESTINATÁRIO / REMETENTE
 NOME / RAZÃO SOCIAL: APM DARCILIO AYRES RAUNHEITTI
 ENDEREÇO: AV. ABILIO AUGUSTO TÁVORA, 5950
 MUNICÍPIO: Nova Iguaçu FONE / FAX: (21)2694-7692
 BAIRRO / DISTRITO: CABUÇU CEP: 26291-200
 UF: RJ INSCRIÇÃO ESTADUAL: DATA DA EMISSÃO: 05/11/2019
 DATA SAÍDA / ENTRADA: 05/11/2019
 CNPJ / CPF: 01.916.521/0001-56
 HORA DA SAÍDA: 08:43:54

CÁLCULO DO IMPOSTO

BASE DE CÁLCULO DO ICMS	VALOR DO ICMS	BASE CÁLC. ICMS SUBST.	VALOR DO ICMS SUBST.	VALOR TOTAL DOS PRODUTOS
0,00	0,00	0,00	0,00	248,73
VALOR DO FRETE	VALOR DO SEGURO	DESCONTO	OUTRAS DESP. ACESS.	VALOR DO IPI
0,00	0,00	0,00	0,00	0,00
				VALOR TOTAL DA NOTA
				248,73

TRANSPORTADOR / VOLUMES TRANSPORTADOS

RAZÃO SOCIAL: ENDEREÇO: QUANTIDADE: 27 ESPÉCIE: MARCA: NUMERAÇÃO: PESO BRUTO: PESO LÍQUIDO:

FRETE POR CONTA: 0 - REMETENTE

CÓDIGO AHTT: PLACA DO VEÍCULO: UF: CNPJ / CPF: INSCRIÇÃO ESTADUAL:

DADOS DO PRODUTO / SERVIÇOS

CÓDIGO DO PROD. / SERV.	DESCRIÇÃO DO PRODUTO / SERVIÇO	NCM / SH	CSOSN	CFOP	UNID.	QUANT.	VALOR UNITÁRIO	VALOR DESCONTO	VALOR LÍQUIDO	BASE CÁLC. ICMS	VALOR I.C.M.S.	VALOR I.P.I.	ALÍQUOTAS ICMS	ALÍQUOTAS IPI
6456	BOLINHA DE TOTÓ YASHIMA	64059000	0102	5102	Un	3,00	2,99	0,00	8,97	0,00	0,00	0,00	0,00	0,00
7634	MEIÃO AMADOR INF KANGA SPORT 611/I	61159600	0102	5102	Un	12,00	5,99	0,00	71,88	0,00	0,00	0,00	0,00	0,00
9206	PROTETOR(CANELEIRA) AD/INF. 2005/2004 DRAY	62171000	0102	5102	Un	12,00	13,99	0,00	167,88	0,00	0,00	0,00	0,00	0,00

CONFERE COM O ORIGINAL

DADOS ADICIONAIS

INFORMAÇÕES COMPLEMENTARES
 PERMITE O APROVEITAMENTO DE CRÉDITO DE ICMS NO VALOR DE R\$ 9,52 CORRESPONDENTE A ALÍQUOTA DE 3,83%, NOS TERMOS DO ART. 23 DA LC 123/2006.
 Val Aprox Trib. Federal R\$ 33,45 (13,45%) Estadual R\$ 49,75 (20%) Fonte: IBPT D529CB

RESERVADO AO FISCO

RECEBI da A. M. da E. M. Darcelle Ayres
Rounheiti, LGC n.º 01.916 521/0001-56 e imper-
tância de R\$

pagº através do cartão n.º

de

Assinatura - carimbo

21.197.893/0001-87

ANA MARIA NUNES * EPP

Estrada Rio São Paulo, 6080 Galpão 3-Parte
KM 32 - CEP 26.298-566
NOVA IGUAÇU - RJ

Recebemos através do Cartão de Débito n.º 4098 6990
0123 4126 Ag. _____ do Banco Brasil
a quantia de R\$ 218,73 (Duzentos e quarenta
oito reais e setenta e três centavos)
como pagamento do(s) veic(ões) ref(er)en(ça) (s) Nota(s)
Fiscal(is) 1390
Rio de Janeiro, 05 de Novembro de 2019

Declaramos que recebemos o material constante
desta Nota Fiscal de acordo com a respectiva
especificação no dia

Nova Iguaçu, _____ de _____ de _____

✓ João Vitor Leirio da Silva - fun(ção) Administrativo

Assinatura cargo

x Gemma Regina Moreira ADM

Assinatura cargo

ADQUIRIDO COM RECURSOS DO
FNDE / PDDE Gilson de Sá

05/11/19

Gilson Andreza Dias
Diretor Geral
MAT. 11/690703-4

000039

RECEBEMOS DE MOREIRA E ABREU COMERCIO E SERVICOS DE MATERIAIS ELETRICOS L OS PRODUTOS / SERVICOS CONSTANTES DA NOTA FISCAL INDICADO AC/LADO
EMISSÃO: 06/11/2019 - DEST. / REM.: ASSSOC DE PAIS/MESTRES DA E M DARCILIO AYRES RAUNHEITTI - VALOR TOTAL: R\$ 1.479,14

NF-e
Nº 000000819
SÉRIE 005

DATA DE RECEBIMENTO IDENTIFICAÇÃO E ASSINATURA DO RECEBEDOR

IDENTIFICAÇÃO DO EMITENTE
MOREIRA E ABREU COMERCIO E SERVICOS DE MATERIAIS ELETRICOS L

RUA GERONCIO PIMENTA DE MORAES, 022 LOJA - JARDIM ALVORADA - CEP:26265-130 - Nova Iguaçu - RJ TEL: (21)03540-6779

NATUREZA DE OPERAÇÃO
VENDA

INSCRIÇÃO ESTADUAL
86778831

DANFE
DOCUMENTO AUXILIAR DA NOTA FISCAL ELETRÔNICA
0 - ENTRADA
1 - SAÍDA
Nº 000000819 FL. 1 / 2
SÉRIE 005



CHAVE DE ACESSO
3319 1120 9909 8700 0146 5500 5000 0008 1919 3132 1463

Consulta de autenticidade no portal nacional da NF-e
www.nfe.fazenda.gov.br/portal
ou no site da Sefaz Autorizadora

PROTÓCOLO DE AUTORIZAÇÃO DE USO
333190157826116 06/11/2019 17:05:08

DESTINATÁRIO / REMETENTE
ASSSOC DE PAIS/MESTRES DA E M DARCILIO AYRES RAUNHEITTI

INSCRIÇÃO ESTADUAL DO SUBST. TRIB.

CNPJ / CPF
01.916.521/0001-56

DATA DA EMISSÃO
06/11/2019

ENDEREÇO
AVENIDA ABILIO AUGUSTO TAVORA, 5950

BAIRRO / DISTRITO
JARDIM LARANJEIRAS

CEP
26262-020

MUNICÍPIO
Nova Iguaçu

FONE / FAX
2694-7692

UF
RJ

INSCRIÇÃO ESTADUAL
HORA DA SAÍDA

BASE DE CÁLCULO DO ICMS	VALOR DO ICMS	BASE CÁLC. ICMS SUBST.	VALOR DO ICMS SUBST.	VALOR TOTAL DOS PRODUTOS	
0,00	0,00	0,00	0,00	1.479,14	
VALOR DO FRETE	VALOR DO SEGURO	DESCONTO	OUTRAS DESP. ACESS.	VALOR DO IPI	VALOR TOTAL DA NOTA
0,00	0,00	0,00	0,00	0,00	1.479,14

TRANSPORTADOR / VOLUMES TRANSPORTADOS

RAZÃO SOCIAL
FRETE POR CONTA
0 - REMETENTE

ENDEREÇO
MUNICÍPIO
UF
INSCRIÇÃO ESTADUAL

QUANTIDADE	ESPÉCIE	MARCA	NUMERAÇÃO	PESO BRUTO	PESO LÍQUIDO
194					

DADOS DO PRODUTO / SERVIÇOS

CÓDIGO DO PROD. / SERV.	DESCRIÇÃO DO PRODUTO / SERVIÇO	NCM / SH	CST	CFOP	UNID.	QUANT.	VALOR UNITÁRIO	VALOR DESCONTO	VALOR LÍQUIDO	BASE CÁLC. ICMS	VALOR ICMS	VALOR IPI	ALÍQUOTAS ICMS	ALÍQUOTAS IPI
116886	CABO FLEXIVEL 6,0MM 750V PRETO CORFIO	85444900	060	5405	MT	100,00	2,75	0,00	275,00	0,00	0,00	0,00	0,00	0,00
117072	SIFAO AJUST MULTIUSO BR TIGRE	39174090	060	5405	UN	2,00	7,72	0,00	15,44	0,00	0,00	0,00	0,00	0,00
120129	ESPUDE LIGAÇÃO VASO SANITARIO CB TIGRE	39174090	060	5405	UN	10,00	4,00	0,00	40,00	0,00	0,00	0,00	0,00	0,00
116913	CAIXA DESCARGA BRANCO 000 S/ENG V2 TIGRE	39229000	060	5405	UN	10,00	26,90	0,00	269,00	0,00	0,00	0,00	0,00	0,00
115241	TOMADA DUPLA 2P+T P BR BRANCA C/PLACA 10A COD 3213 PLUZIE	85366910	060	5405	UN	1,00	10,36	0,00	10,36	0,00	0,00	0,00	0,00	0,00
115243	INTERRUPTOR 1 TC(S)+TOM.2P+T P BR C/PL BR 10A COD 3215 PLUZIE	85365090	060	5405	UN	2,00	10,69	0,00	21,38	0,00	0,00	0,00	0,00	0,00
115238	INTERRUPTOR 3 TCS(S) BRANCA C/PLACA COD 3205 PLUZIE	85365090	060	5405	UN	1,00	11,87	0,00	11,87	0,00	0,00	0,00	0,00	0,00
114373	INTERRUPTOR HOME OVERLAP SIMP.+ 1TOM.10A BLUX 10589-9	85366990	060	5405	UN	1,00	12,36	0,00	12,36	0,00	0,00	0,00	0,00	0,00
116852	TORNEIRA 1130 1/2 CROMADA SILVA METAIS	84818011	060	5405	UN	4,00	22,27	0,00	89,08	0,00	0,00	0,00	0,00	0,00
115244	INTERRUPTOR 2 TC(S)+TOM.2P+T P BR C/PL BR 10A COD 3219 PLUZIE	85365090	060	5405	UN	10,00	13,75	0,00	137,50	0,00	0,00	0,00	0,00	0,00
108955	TOMADA SISTEMA X 10A VERTICAL - 6411 / PERLEX	85366990	060	5405	UN	2,00	5,41	0,00	10,82	0,00	0,00	0,00	0,00	0,00
123821	VALVULA 3/4 POCO RETENCAO ZAMAC 10501 HF	84813000	060	5405	UN	1,00	23,99	0,00	23,99	0,00	0,00	0,00	0,00	0,00
08683	CARTELA PARAFUSOS	73181400	060	5405	UN	4,00	2,20	0,00	8,80	0,00	0,00	0,00	0,00	0,00
124783	MONOPOL CONSTRUCAO BRANCO - 400G CX 12UN VIAPOL	35069190	060	5405	UN	2,00	22,25	0,00	44,50	0,00	0,00	0,00	0,00	0,00
12422	CABO HDMI 1.8M S/FILTRO MB81181 MB TECH	85444200	060	5405	UN	2,00	12,78	0,00	25,56	0,00	0,00	0,00	0,00	0,00

DADOS ADICIONAIS

INFORMAÇÕES COMPLEMENTARES
ICMS RECOLHIDO POR SUBSTITUICAO TRIBUTARIA CFE. ARTIGO 20. RICMS/RJ DEC 27.427/2000.

RESERVADO ACFISCO

CONFERE COM O ORIGINAL

REQUERIDO COM RECURSO
DO FIDE/PDOE
06/11/2019
Gilson - Dias

Gilson Andreza Dias
Diretor Geral
MAT. 11/590703-4

RE CEBI de A F
Kauaheiti, CGC n.º

lância de R\$ 1.479,14

Mil quatrocentos e setenta e
nove reais e quatorze centavos

pagos através do cheque n.º cartão: 4098699001237126
de 06/11/2019

cello Ayres
56 a impor-

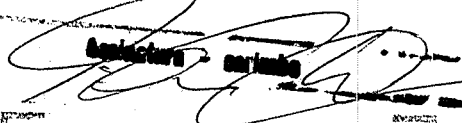

20.990.987/0801-46

MOREIRA E ABREU COMERCIO E SERVIÇOS
DE MATERIAIS ELETRICOS LTDA - ME

RUA GERÔNIO PIMENTA DE MORAES, 22
JARDIM ALVORADA - CEP: 26265-130

NOVA IGUAÇU - RJ

Declaramos que recebemos a material em anexo
esta Nota Fiscal de acordo com o respectivo
especificação de

Clave iguaçu
x José Vitor Pereira da Silva
Aux. Administrativo
x Gleiverson Braga Moura ADM

11

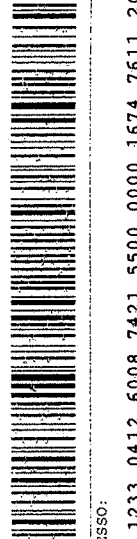

DANFE
Documento Auxiliar de Nota Fiscal Eletrônica

IDENTIFICAÇÃO DO EMITENTE
Filial Emi.: 1096

VIA VAREJO S/A
RUA DA MATRIZ CENTRO
S. JOAO MERITI RJ 25520-640
FONE: (21) 2757-5300 SAC:

CHAVE DE ACESSO:
3319 1233 0412 6008 7421 5500 0000 1674 7611 2085 0111
Consulta de autenticidade no portal nacional da NF-e
www.nfe.fazenda.gov.br/portal ou no site da Sefaz Autorizadora

FOLHA: 01/01
Nº SÉRIE: 000167476

0 - ENTRADA
1 - SAÍDA
Nº SÉRIE: 000167476

NATUREZA DA OPERAÇÃO: VENDA MERCAD. SUBST. TRIB. A VISTA
INSCRIÇÃO ESTADUAL DO SUBST. TRIBUT.: 79837237
CNPJ/CPF: 33.041.260/0874-21

DESTINATÁRIO / RECEPTOR
NOME / RAZÃO SOCIAL: APM ESCOLA M D AYRES RAUNHEIT
ENDEREÇO: AV ABILIO AUGUSTO TAVORA
BAIRRO / DISTRITO: CABUCU
CNPJ/CPF: 01.916.521/0001-56
DATA DA EMISSÃO: 04/12/2019
CEP: 26291-200
DATA ENTRADA/SAÍDA: 04/12/2019
UF: RJ
MUNICÍPIO: NOVA IGUAÇU
HORA ENTRADA/SAÍDA: 08:50

CÁLCULO DO IMPOSTO
BASE DE CÁLCULO DO ICMS: 0,00
VALOR DO ICMS: 0,00
DESCONTO: 0,00
VALOR DO SEGURO: 0,00
VALOR DO FRETE: 0,00
VALOR TOTAL DO ICMS: 0,00
VALOR TOTAL DOS PRODUTOS: 849,00

TRANSPORTADOR / VULNERES TRANSPORTADOS
NOME / RAZÃO SOCIAL: REMETENTE
ENDEREÇO: COMPLEMENTO
QUANTIDADE: 01
ESPECIE: MARCA
FRETE POR CONTA: 0
CÓDIGO ANTT: 0
PLACA VEICULO: UF: CNPJ/CPF: 00.000.000/0000-00
MUNICÍPIO: PESO BRUTO: 13,100
PESO LÍQUIDO: 13,000

DADOS DOS PRODUTOS / SERVIÇOS	NCM/SH	CST	CFOP	UNID	QUANTIDADE	VALOR UNITÁRIO	VALOR TOTAL	B. CÁLC. ICMS	B. C. ICMS STT	VL. ICMS STT	VALOR ICS	VALOR IPI	ALÍQUOTAS IPI
001-004607384 CX AMP 500W AMVOX ACA501 NEW EX BT/AX/USB AF15" TW	85185000	560	5405	PC	1.0000	849,0000	849,00	0,00		0,00	0,00	0,00	0,00

CÁLCULO DO ISSQN
INSCRIÇÃO MUNICIPAL: 79837237
VALOR TOTAL DOS SERVIÇOS: 849,00
BASE DE CÁLCULO DO ISSQN: 849,00
VALOR DO ISSQN: 0,00

DADOS ADICIONAIS
INFORMAÇÕES COMPLEMENTARES: FILIAL VENDA: 1096 N. PEDIDO: 333011306 VV VENDEDOR: 3958973
ICMS REC. POR SUBST. TRIB. CONF. SUBITEM 20.55 DO ANEXO I DO LIVRO II DO RICMS/RJ
PROCON ESTADUAL DO RIO DE JANEIRO: ENDERECO: RUA DA AJUDA n.05 - SUBSOLO CEP: 20040-000
CENTRAL DO BRASIL - RIO DE JANEIRO - RJ FONE: 151.
COMISSAO DE DEFESA DO CONSUMIDOR DA ASSEMBLEIA LEGISLATIVA DO ESTADO DO RIO DE JANEIRO - ALERJ:
ENDERECO: R. DA ALFANDEGA, N.8 - RIO DE JANEIRO - FONE 0800 282 7060
Trib aprox R\$: 62,96 Federal e 159,80 Estadual Fonte: IBPT
Continue comprando em www.casasbahia.com.br, ou tele vendas 4003-2773
MD-5: 4CABBBC116911B62B713DFD5BA8F1D6E

000040

2020/0081

RESERVADO AO FISCO

CONFERE COM O ORIGINAL

RECEBEMOS DE

VIA VAREJO S/A

OS PRODUTOS E/OU SERVIÇOS CONSTANTES DA NOTA FISCAL ELETRÔNICA INDICADA AO LADO

NF-e
Filial Emi.: 1096
Dt. Emis.: 04/12/2019

DATA DE RECEBIMENTO

IDENTIFICAÇÃO E ASSINATURA DO RECEBEDOR

Nº 000167476 SÉRIE

000041 43

RECEBEMOS DE SUPER MATRIZ ACOS LTDA OS PRODUTOS/SERVIÇOS CONSTANTES NA NOTA FISCAL ELETRÔNICA INDICADA AO LADO DESTINATÁRIO: A.P.M DA E.M DARCILIO AYRES RAUNHETTE - AVENI ABILIO AUGUSTO TAVORA, 5950 - JARDIM LARANJEIRAS - NOVA IGUACU - RJ - EMISSÃO: 09-12-2019 - VALOR TOTAL: R\$ 2.321,86

NF-e
Nº: 117746
Série: 1

DATA DE RECEPIMENTO
10/12/2019

IDENTIFICAÇÃO E ASSINATURA DO RECEBEDOR
João Vital P. da Silva

2020/00811

SUPER MATRIZ ACOS LTDA



Logradouro: AV. BRASIL, 10540
GALPAO MALHARIA
Bairro: PENHA
Município: RIO DE JANEIRO
UF: RJ CEP: 21.012-350
Tel: (21) 3626-1200
Site: www.shoppingmatriz.com.br

DANFE
Documento auxiliar da Nota Fiscal Eletrônica

Saída: 1
Entrada: 0

FL 1 / 1
Nº: 117746
Série: 1



CHAVE DE ACESSO
3319 1200 7500 0700 6919 5500 1000 1177 4618 3676 6522

Consulta de autenticidade no portal nacional da NF-e
www.nfe.fazenda.gov.br ou no site da Sefaz Autorizadora

NATUREZA DA OPERAÇÃO VENDA DE MERCADORIA - ENTREGA DEPOSITO (NFAE)	PROCOLO DE AUTORIZAÇÃO DE USO 333190175984864 09/12/2019 09:47:29
INSCRIÇÃO ESTADUAL 86851059	INSCRIÇÃO ESTADUAL SUB. TRIBUTARIA CNPJ 00.750.007/0069-19

DESTINATÁRIO/REMETENTE		CNPJ/CPF	DATA DA EMISSÃO
NOME/RAZÃO SOCIAL A.P.M DA E.M DARCILIO AYRES RAUNHETTE		01.916.521/0001-56	09-12-2019
ENDEREÇO A NI ABILIO AUGUSTO TAVORA, 5950		BAIRRO/DISTRITO JARDIM LARANJEIRAS	CEP 26.291-200
MUNICÍPIO NOVA IGUACU		UF RJ	INDICADOR IE 2-Isento
FONE/FAX 2694-7692		INSCRIÇÃO ESTADUAL	HORA DA ENTRADA/SAÍDA 10:41:00

CÁLCULO DO IMPOSTO		BASE DE CÁLC. DE ICMS ST	VALOR DO ICMS ST	VALOR TOTAL DOS PRODUTOS
BASE DE CÁLCULO DE ICMS	VALOR DO ICMS	0,00	0,00	2.457,00
2.321,86	417,93			
VALOR DO FRETE	VALOR DO SEGURO	DESCONTO	OUTRAS DESP. ACESSÓRIAS	VALOR DO IPI
0,00	0,00	245,70	110,56	0,00
				VALOR TOTAL DA NOTA
				2.321,86

TRANSPORTADOR/VOLUMES TRANSPORTADOS		FRETE POR CONTA	CODIGO ANTT	PLACA VEICULO	UF	CNPJ/CPF
RAZÃO SOCIAL ATHAYDE DA SILVA VICENTE		0 - Emitente		LLM3474	RJ	776.520.967-15
ENDEREÇO RUA FLORISBELA, L 129 - C/5 - AGOSTINHO PORTO		MUNICÍPIO	SAO JOAO DE MERITI		UF	INSCRIÇÃO ESTADUAL
QUANTIDADE		ESPECIE	MARCA	NUMERAÇÃO	PESO BRUTO	PESO LIQUIDO
3					85,200	85,200

DADOS DO PRODUTO/SERVIÇO												
CÓD. PROD.	DESCRIÇÃO DO PRODUTO/SERVIÇO	NCM/SH	CST	CFOP	UNID	QTD.	VLR.UNIT.	VLR.TOTAL	BC.ICMS	VLR.ICMS	VLR.IPI	ALÍQUOTAS ICMS IPI
080068	ARQ 4 GAV CZ CH 26 1,33AX0,46LX0,70P AMAPA Vl. base FCP: 2.321,86 - Al. FCP: 2,00% - Vl. FCP: 46,44	94031000	000	5102	UN	3,00	819,0000	2.457,00	2.321,86	417,93	0,00	18,00 0,00

CONFERE COM O ORIGINAL

DADOS ADICIONAIS	RESERVADO AO FISCO
INFORMAÇÕES COMPLEMENTARES Obs. de Entrega: PROCON-Tel: 151- Rua da Ajuda, 05 Subsolo - Centro - RJ CEP: 20040-000.Frete por conta do emitente no valor de R\$ 110,56Pedido: 1808894. - INFORMAÇÕES ADICIONAIS DE INTERESSE DO FISCO: Vl. total FCP: 46,44	

Declaramos que recebemos a material constante desta Nota Fiscal de acordo com a respectiva especificação no dia _____

Nova Iguaçu _____ de _____ de _____

X Geminio Proença Moura ADM.

Assinatura cargo

X João Vitor Pereira da Silva Aux. Administrativo

Assinatura cargo

RECURSOS
DO FUNDE/PDDE
09/12/19
Gilson A. Dias
Diretor Geral
MAT. 11/690703-4

RECEBI da A.P.M. da E.M. Darclio Ayres Raunheitti, CGC n.º 31.916.321/0001-56 a importância de R\$ 2.457,00

Dois mil quatrocentos e cinquenta e sete reais

pagos através de cheque n.º _____

de 09/12/2019 de _____

Assinatura - cartão

RECEBEMOS DE ATACADAO PAPELEX LTDA
OS PRODUTOS CONSTANTES DA NOTA FISCAL INDICADA AO LADO

NF-e
Nº. 1625654
SÉRIE 1

000042

DATA DE RECEBIMENTO IDENTIFICAÇÃO E ASSINATURA DO RECEBEDOR

09/12/19 Gilson A. Dias

papelex
Identificação do Emitente
ATACADAO PAPELEX LTDA
RUA FRANCISCO DE SOUSA E MELO, 252 ARM
- S/N - Cordovil - RIO DE JANEIRO - RJ -
21010410
Telefone: 2187-8688
Fax:
E-mail:

DANF - e
Documento Auxiliar da
Nota Fiscal
0 - ENTRADA
1 - SAÍDA
Nº. 1625654
SÉRIE 1 FL 1 of 1



CHAVE DE ACESSO
3319 1116 7318 6200 0124 5500 1001 6256 5411 1707 8663

Consulta de autenticidade no portal nacional da
NF-e www.nfe.fazenda.gov.br/portal

NATUREZA DE OPERAÇÃO
VENDA DE MERC. ADQUIRIDA OU RECEBIDA DE TERCEIROS

INSCRIÇÃO ESTADUAL INSC. EST. DO SUBST. TRIBUTARIO CNPJ
79765627 16.731.862/000124
Protocolo de Autorização(Data e Hora)
333190170613294 29/11/2019 23:54:06

DESTINATÁRIO/REMETENTE

Nome/Razão Social ASSOC DE PAIS/MESTRES DA E M DARCILIO AYRES RAUNHEITTI 281433 CNPJ/CPF 01.916.521/0001-56 DATA DA EMISSÃO 29/11/2019
Logradouro AV ABILIO AUGUSTO TAVORA 5950 Nº COMPLEMENTO SIN BAIRRO/DISTRITO JARDIM LARANJEIRAS DATA DA ENTRADA/SAÍDA 03/12/2019
CEP 262620-20 MUNICÍPIO NOVA IGUACU Telefone/Fax 26947692 UF RJ INSCRIÇÃO ESTADUAL 23:53

FATURA

Nº Venc. Vl.
1 29/11/19 3.929,78

CONFERE COM O ORIGINAL

CÁLCULO DO IMPOSTO

BASE DE CÁLCULO DE ICMS VALOR DO ICMS BASE DE CÁLCULO DO ICMS ST. VALOR DO ICMS SUBSTITUIÇÃO VALOR TOTAL DOS PRODUTOS
2.732,40 491,83 0,00 0,00 3.929,78
VALOR DO FRETE VALOR DO SEGURO VALOR DO DESCONTO OUTRAS DESPESAS ACESSÓRIAS VALOR DO IPI VALOR TOTAL DA NOTA
0,00 0,00 0,00 0,00 0,00 3.929,78

TRANSPORTADOR/VOLUMES TRANSPORTADOS

Razão Social ATACADAO PAPELEX RAZÃO POR CONTA: 0 - Emitente CÓDIGO ANTT PLACA DO VEÍCULO UF RJ CNPJ/CPF 16731862000124
Logradouro RUA FRANCISCO DE SOUSA E MELO, 252 MUNICÍPIO RIO DE JANEIRO UF RJ INSCRIÇÃO ESTADUAL 79765627
QUANTIDADE ESPÉCIE MARCA NUMERAÇÃO PESO BRUTO PESO LÍQUIDO
15 383,63 383,63

DADOS DO PRODUTO/SERVIÇOS

Código	DESCRIÇÃO DO PRODUTO/SERVIÇO	NCM/SH	CST	CFOP	UND	QTD	V. UN.	V. TOTAL	BC. ICMS	V. ICMS	V. IPI	ALIQ. ICMS	AL. IPI
1430	PAPEL CHAMEX A4 OFFICE 210X297 75G C/500	48025610	020	5102	UN	150	15,80	2.370,00	1.659,00	298,62	0,00	18,00	0,00
VL.APROX.	TRIB. FEDERAL: 264.49 MOTIVODESONERACAO 9; VALOR DESONERADO 17,75 VBCFCP: 1659.00 PFPC: 2.00 VFPC: 33.18												
1519	COLA BRANCA 1LT	35061090	020	5102	UN	5	12,37	61,85	43,30	7,79	0,00	18,00	0,00
VL.APROX.	TRIB. FEDERAL: 2.60 MOTIVODESONERACAO 9; VALOR DESONERADO 4,64 VBCFCP: 43.30 PFPC: 2.00 VFPC: 0,87												
1701	CARTOLINA 50X66 BRANCA C/100 ALLFORM	48025799	020	5102	UN	1	50,81	50,81	35,57	6,40	0,00	18,00	0,00
VL.APROX.	TRIB. FEDERAL: 4.29 MOTIVODESONERACAO 9; VALOR DESONERADO 3,81 VBCFCP: 35.57 PFPC: 2.00 VFPC: 0,71												
1820	GRAMPEADOR EAGLE 208 P/ 20FLS	84729040	020	5102	UN	5	17,36	86,80	60,76	10,94	0,00	18,00	0,00
VL.APROX.	TRIB. FEDERAL: 7.73 MOTIVODESONERACAO 9; VALOR DESONERADO 6,51 VBCFCP: 60.76 PFPC: 2.00 VFPC: 1,22												
2010	CANETA ESF 07 AZ COMPACTOR	96081000	020	5102	UN	150	0,89	133,50	89,00	16,02	0,00	18,00	0,00
VL.APROX.	TRIB. FEDERAL: 25,93 MOTIVODESONERACAO 9; VALOR DESONERADO 9,77												
2034	GRAMPO 26/6 CX C/5000 GALV 500	83052000	020	5102	UN	5	3,96	19,80	13,86	2,49	0,00	18,00	0,00
VL.APROX.	TRIB. FEDERAL: 3,17 MOTIVODESONERACAO 9; VALOR DESONERADO 1,49 VBCFCP: 13.86 PFPC: 2.00 VFPC: 0,28												
4201	CLIPS 4/0 CX 500G GALV 1008-7 BACCHI	83059000	020	5102	UN	2	10,22	20,44	14,31	2,58	0,00	18,00	0,00
VL.APROX.	TRIB. FEDERAL: 3,27 MOTIVODESONERACAO 9; VALOR DESONERADO 1,53 VBCFCP: 14.31 PFPC: 2.00 VFPC: 0,29												
8508	REFIL DE TINTA T664120 PRETO EPSON	32151100	220	5102	UN	3	52,51	157,53	110,27	19,85	0,00	18,00	0,00
MOTIVODESONERACAO 9; VALOR DESONERADO 11,81 VBCFCP: 110,27 PFPC: 2,00 VFPC: 2,2													
10957	FITA QUALITAPE TRANSP 48X40 ADELBRAS	39191010	020	5102	UN	40	2,81	92,40	64,68	11,64	0,00	18,00	0,00
MOTIVODESONERACAO 9; VALOR DESONERADO 6,93 VBCFCP: 64,68 PFPC: 2,00 VFPC: 1,29													
12009	APAGADOR PLASTICO ASUPER RADEX	96039000	020	5102	UN	40	4,49	179,60	125,72	22,63	0,00	18,00	0,00
VL.APROX.	TRIB. FEDERAL: 2,16 MOTIVODESONERACAO 9; VALOR DESONERADO 13,47 VBCFCP: 125,72 PFPC: 2,00 VFPC: 2,51												
12017	LIMPADOR QB 60ML RADEX	29051220	020	5102	UN	6	8,77	52,62	36,83	6,63	0,00	18,00	0,00
VL.APROX.	TRIB. FEDERAL: 2,21 MOTIVODESONERACAO 9; VALOR DESONERADO 3,95 VBCFCP: 36.83 PFPC: 2,00 VFPC: 0,74												
14459	TELEFONE S/FIO MOTOROLA M700 RAMAL PRETO	85171100	020	5102	UN	1	189,89	189,89	132,92	23,93	0,00	18,00	0,00
VL.APROX.	TRIB. FEDERAL: 15,93 MOTIVODESONERACAO 9; VALOR DESONERADO 14,24 VBCFCP: 132,92 PFPC: 2,00 VFPC: 2,65												
15825	REABASTECEDOR MARC QD BCO 500ML PT RADEX	32151100	020	5102	UN	6	78,85	473,10	331,17	59,61	0,00	18,00	0,00
VL.APROX.	TRIB. FEDERAL: 63,63 MOTIVODESONERACAO 9; VALOR DESONERADO 35,48 VBCFCP: 331,17 PFPC: 2,00 VFPC: 6,52												
23110	TESOURA MULTIUSO T401 195MM BL TILIBRA	82130000	020	5102	UN	2	10,72	21,44	15,04	2,70	0,00	18,00	0,00
VL.APROX.	TRIB. FEDERAL: 3,94 MOTIVODESONERACAO 9; VALOR DESONERADO 1,61 VBCFCP: 15,01 PFPC: 2,00 VFPC: 0,30												

FIM DOS PRODUTOS

CÁLCULO DO ISSQN

INSCRIÇÃO MUNICIPAL VALOR TOTAL DOS SERVIÇOS BASE DE CÁLCULO DE ISSQN VALOR DO ISSQN

DADOS ADICIONAIS

INFORMAÇÕES COMPLEMENTARES
PROCON: TELEFONE 151 - RUA DA AJUDA, 5 SUBSOLO - CENTRO - RJ - CEP 20040-000 ALERJ; COMISSAO DE DEFESA DO CONSUMIDOR;
TELEFONE 0800 2827060 - RUA DA ALFANDEGA, 8 TERMO - CEP 20070-000.
NRO DO PEDIDO: 1603000962
OBS DA ENTREGA: EM FRENTE AO MERCADO SAO JOSE/FUNCAO DE 08H AS 18H - CONTATO GILSON
BC REDUZ. NOS TERMOS DO ART 1º DO DEC. Nº 36453, DE 29/10/2004. TRAT TRIBUT DIFER. CONCEDIDO MEDIANTE PROC.
E-11/30.514/2012
DBVI - CARTAO DEBITO - VISA COM O PRAZO DE: CARTAO DEBITO RCA: 1603 CLAUDIA - GABRIELA DE BRITO POSSOLE
BASE DE CÁLCULO REDUZIDA - DECRETO 32.161/2002, ARTIGO 1º; NOTA FISCAL EMITIDA NOS TERMOS DO ARTIGO 20, DO LIVRO VI,
DO RICMS.
MAT. ESCOLAR ALIQ.18 ICMS CONF. DEC. 36376 DE 2004, ARTIGO 1º/ANEXO.NF EMITIDA NOS TERMOS DO ART 20 DO LIVRO VI, DO
RICMS/00.
DUP.: 1625654 PRES: 1 VENC.: 29/11/19

RESERVADO AO FISCO
VFPC: 52,88

RECEBI da A.P.M. da E.M. Darclio Ayres
 Raunheitti, CGC n.º 01.916 321/0001-56 e impor-
 tância de R\$ 3909,78 Três mil
novecentos e nove reais e
setenta e cinco centavos.
 pago através de cheque n.º cartão - 4098 6990 01237126
 de 29 / 11 / 2019 de

Assinatura - carimbo

RECEBIMOS COM RECURSOS
 DO PPADE/PDDE
 em 29/11/19
 Gilson A. Dias

Gilson Andréza Dias
 Diretor Geral
 MAT. 11/690703-4

Declaramos que recebemos o material constante
 nesta Nota Fiscal de acordo com a respectiva
 especificação no dia
 Nova Iguaçu ... 19 ... 20
 X João Vitor Pereira da Silva
 Assinatura cargo
 X Glomira Braga Moreira A.D.M.
 Assinatura cargo

Auxiliar Administrativo

DATA DE RECEBIMENTO

IDENTIFICAÇÃO E ASSINATURA DO RECEBEDOR



DATAPRINT EQUIPAMENTOS E SISTEMAS LTDA.

Rua Barao de Sertorio 66
Rio Comprido
Rio de Janeiro - RJ - CEP: 20261-050
Telefone: (21)3269-4551
Email: correio@datrio.com.br

DANFE

Documento Auxiliar da
Nota Fiscal Eletrônica

0- ENTRADA
1- SAÍDA

1

Nº 000.001.412
SÉRIE 1
FOLHA 1/1



CHAVE DE ACESSO

3319 1231 9045 4300 0167 5500 1000 0014 1210 0001 6037

Consulta de autenticidade no portal nacional da NF-e
www.nfe.fazenda.gov.br/portal ou no site da Sefaz Autorizadora

NATUREZA DA OPERAÇÃO

VENDA DE MERCADORIAS

PROTOCOLO DE AUTORIZAÇÃO DE USO

333190177223345 2019-12-10 18:08:42-03:00

INSCRIÇÃO ESTADUAL

83434937

INSC. ESTADUAL DO SUBST. TRIBUTÁRIO

CNPJ

31.904.543/0001-67

DESTINATÁRIO / REMETENTE

NOME / RAZÃO SOCIAL

A. PAIS/MESTRES DA E.M.DARCILIO AYRES RAUNHEITTI

CNPJ / CPF

01.916.521/0001-56

DATA DA EMISSÃO

10/12/2019

ENDEREÇO

AV. ABILIO AUGUSTO TAVORA, 5.950 .

BAIRRO / DISTRITO

JARD. LARANJEIRAS

CEP

26260-000

DATA DA SAÍDA / ENTRADA

10/12/2019

MUNICÍPIO

NOVA IGUACU

TELEFONE / FAX

2694-7692

UF

RJ

INSCRIÇÃO ESTADUAL

HORA DA SAÍDA

18:06

CÁLCULO DO IMPOSTO

BASE DE CÁLCULO DO ICMS	0,00	VALOR DO ICMS	0,00	BASE DE CÁLCULO DO ICMS SUBSTITUIÇÃO	0,00	VALOR DO ICMS SUBSTITUIÇÃO	0,00	VALOR TOTAL DOS PRODUTOS	1.084,00
VALOR DO FRETE	0,00	VALOR DO SEGURO	0,00	DESCONTO	0,00	OUTRAS DESPESAS ACESSÓRIAS	0,00	VALOR DO IPI	0,00
								VALOR TOTAL DA NOTA	1.084,00

TRANSPORTADOR / VOLUMES TRANSPORTADOS

NOME / RAZÃO SOCIAL	FRETE POR CONTA 0-Emitente; 1-Destinatário 2-Terceiros; 9-Sem frete	0	CÓDIGO ANTT	PLACA DO VEÍCULO	UF	CNPJ / CPF	000.000.000-00
ENDEREÇO	MUNICÍPIO				UF	INSCRIÇÃO ESTADUAL	
QUANTIDADE	ESPÉCIE	MARCA	NUMERAÇÃO	PESO BRUTO		PESO LÍQUIDO	
0				0		0	

DADOS DO PRODUTO

CÓDIGO DO PRODUTO	DESCRIÇÃO DO PRODUTO	NCM / SH	CST / CSOSN	CFOP	UNIDADE	QUANTIDADE	VALOR UNITÁRIO	VALOR TOTAL	BASE DE CÁLC. DO ICMS	VALOR ICMS	VALOR IPI	ALIQ. ICMS	ALIQ. IPI
03.0010.11.006	MASTER DR-670/677- B4 -	48099000	102	5102	ROLO	1,00	196,00	196,00	0,00	0,00	0,00	0,00	0,00
48611	CARTUCHO SAMSUNG SCX6555 25 K	84439933	102	5405	PC	1,00	398,00	398,00	0,00	0,00	0,00	0,00	0,00
242/252-1	CARTUCHO RICOH 242/252 P/B	84439933	102	5405	CART.	1,00	245,00	245,00	0,00	0,00	0,00	0,00	0,00
242/252.2	CARTUCHO RICOH 242/252 CYANO	84439933	102	5405	PC	1,00	245,00	245,00	0,00	0,00	0,00	0,00	0,00

CÁLCULO DO ISSQN

INSCRIÇÃO MUNICIPAL	VALOR TOTAL DOS SERVIÇOS	0,00	BASE DE CÁLCULO DO ISSQN	0,00	VALOR TOTAL DO ISSQN	0,00
---------------------	--------------------------	------	--------------------------	------	----------------------	------

DADOS ADICIONAIS

INFORMAÇÕES COMPLEMENTARES

Documento emitido por EPP optante pelo Simples Nacional. Não gera direito a crédito de ISS e IPI.

Revenda de mercadoria NÃO sujeita ao regime de ST do ICMS - CFOP 5101/6101 ou 5102/6102 entre outros.

Permite o aproveitamento de crédito de ICMS no valor de R\$ 0,00 correspondente a alíquota de 1,86% nos termos do Artigo 23 de LC 123/206.

Valor aproximado dos tributos: Federal R\$ 83,61 (4,24%), Estadual R\$ 79,92 (4,05%), Municipal R\$ 0,00 (0,00%). Fonte: IBPT.

RESERVADO AO FISCO

CONFERE COM O ORIGINAL

[31.904.543/0001-67]

DATAPRINT EQUIPAMENTOS E

SISTEMAS LTDA.

RUA SAOÃO DE SERTÓRIO, 66

RIO COMPRIDO-CEP: 20.251-050

RIO DE JANEIRO - RJ

RECEBI da A. P. M. da E. M. Darclio Ayres

Raunholtz, L. G. n.º 01.916 521/0001-56 a impor-

tância de R\$ 1.084,00 mil e oiten-

ta e quatro reais

pagos através do cheque n.º cartão 4098 0990 01 237126

de 10 / 12 / 2019 do

Assinatura - carimbo

COPIAS EM ANEXOS
DO PODE/PODE
10/12/19
Gilson Andreza Dias

Gilson Andreza Dias
Diretor Geral
MAT. 11/690703-4

RECEBEMOS

Rio de Janeiro 10 de 12 de 19

DATAPRINT EQUIPAMENTOS E SISTEMAS LTDA.-ME

Declaramos que todos os e materiais mencionados

estão de fato físicos e reais, com a seguinte situação

em relação ao dia

x Geminio Braga Moreira ADM

x Sérgio Gama Silva Aux. Ger. Gerais

DATA DE RECEBIMENTO

IDENTIFICAÇÃO E ASSINATURA DO RECEBEDOR

000044



DATAPRINT EQUIPAMENTOS E SISTEMAS LTDA.

Rua Barao de Sertorio 66
Rio Comprido
Rio de Janeiro - RJ - CEP: 20261-050
Telefone: (21)3269-4551
Email: correio@datrio.com.br

DANFE

Documento Auxiliar da
Nota Fiscal Eletrônica

0- ENTRADA
1- SAÍDA

1

Nº 000.001.411
SÉRIE 1
FOLHA 1/1



CHAVE DE ACESSO

3319 1231 9045 4300 0167 5500 1000 0014 1110 0001 6021

Consulta de autenticidade no portal nacional da NF-e
www.nfe.fazenda.gov.br/portal ou no site da Sefaz Autorizadora

NATUREZA DA OPERAÇÃO

VENDE DE MERCADORIAS

PROTOCOLO DE AUTORIZAÇÃO DE USO

333190177216490 2019-12-10 17:58:16-03:00

INSCRIÇÃO ESTADUAL

83434937

INSC. ESTADUAL DO SUBST. TRIBUTÁRIO

CNPJ

31.904.543/0001-67

DESTINATÁRIO / REMETENTE

NOME / RAZÃO SOCIAL

A. PAIS/MESTRES DA E.M.DARCILIO AYRES RAUNHEITTI

CNPJ / CPF

01.916.521/0001-56

DATA DA EMISSÃO

10/12/2019

ENDEREÇO

AV. ABILIO AUGUSTO TAVORA, 5.950

BAIRRO / DISTRITO

JARD. LARANJEIRAS

CEP

26260-000

DATA DA SAÍDA / ENTRADA

10/12/2019

MUNICÍPIO

NOVA IGUACU

TELEFONE / FAX

2694-7692

UF

RJ

INSCRIÇÃO ESTADUAL

HORA DA SAÍDA

17:56

CÁLCULO DO IMPOSTO

BASE DE CÁLCULO DO ICMS	VALOR DO ICMS	BASE DE CÁLCULO DO ICMS SUBSTITUIÇÃO	VALOR DO ICMS SUBSTITUIÇÃO	VALOR TOTAL DOS PRODUTOS
0,00	0,00	0,00	0,00	4.800,00
VALOR DO FRETE	VALOR DO SEGURO	DESCONTO	OUTRAS DESPESAS ACESSÓRIAS	VALOR DO IPI
0,00	0,00	0,00	0,00	0,00
				VALOR TOTAL DA NOTA
				4.800,00

TRANSPORTADOR / VOLUMES TRANSPORTADOS

NOME / RAZÃO SOCIAL	FRETE POR CONTA	CÓDIGO ANTT	PLACA DO VEÍCULO	UF	CNPJ / CPF
	0-Emitente; 1-Destinatário 2-Terceiros; 9-Sem frete	0			000.000.000-00
ENDEREÇO	MUNICÍPIO	UF	INSCRIÇÃO ESTADUAL		
QUANTIDADE	ESPÉCIE	MARCA	NUMERAÇÃO	PESO BRUTO	PESO LÍQUIDO
0				0	0

DADOS DO PRODUTO

CÓDIGO DO PRODUTO	DESCRIÇÃO DO PRODUTO	NCM / SH	CSOSN	CFOP	UNIDADE	QUANTIDADE	VALOR UNITÁRIO	VALOR TOTAL	BASE DE CÁLC. DO ICMS	VALOR ICMS	VALOR IPI	ALIQ. ICMS	ALIQ. IPI
M4580FX	MULTIFUNCIONAL SAMSUNG LASER PB M4580FX	84433113	102	5405	UN	1,00	4.800,00	4.800,00	0,00	0,00	0,00	0,00	0,00

CÁLCULO DO ISSQN

INSCRIÇÃO MUNICIPAL	VALOR TOTAL DOS SERVIÇOS	BASE DE CÁLCULO DO ISSQN	VALOR TOTAL DO ISSQN
	0,00	0,00	0,00

DADOS ADICIONAIS

<p>INFORMAÇÕES COMPLEMENTARES</p> <p>Documento emitido por EPP optante pelo Simples Nacional. Não gera direito a crédito de ISS e IPI.</p> <p>Resposta de mercadoria NAO sujeita ao regime de ST do ICMS - CFOP 5101/6101 ou 5102/6102 entre</p> <p>Permite o aproveitamento de crédito de ICMS no valor de R\$ 0,00 correspondente a alíquota de 1,86% nos termos do Artigo 23 de LC 123/206.</p> <p>Valor aproximado dos tributos: Federal R\$ 679,20 (7,08%), Estadual R\$ 672,00 (7,00%), Municipal R\$ 0,00 (0,00%). Fonte: IBPT.</p>	<p>RESERVADO AO FISCO</p> <div style="border: 2px solid black; padding: 5px; text-align: center; font-weight: bold; font-size: 1.2em;">CONFERE COM O ORIGINAL</div>
--	---

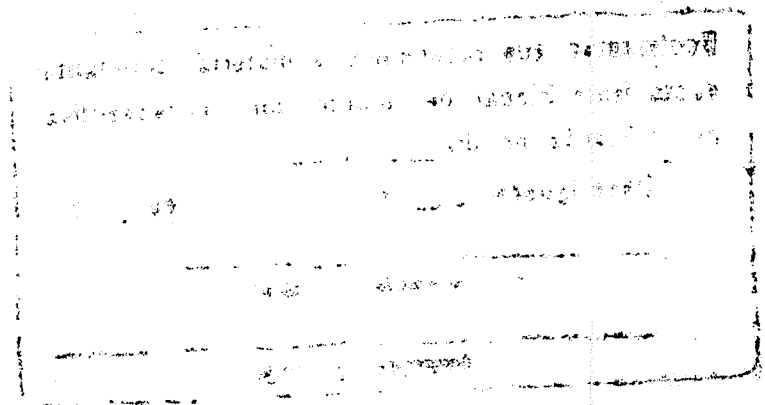

31.904.543/0001-57

DATAPRINT EQUIPAMENTOS E
SISTEMAS LTDA.
RUA BARÃO DE SEBASTIÃO, 66
RIO COMPRIDO-CEP: 20.261-050
RIO DE JANEIRO - RJ

RECEBI da A.P.M. de E. M. Darcillo Ayres
Raunheitti, CGC n.º 01.916 521/0001-56 a impor-
tância de R\$ 4.800,00 Quatro mil
e oitocentos reais
pago através de cheque n.º cartão 409869790052371
de 10 / 12 / 2019
Assinatura - cartão

RECIBIDO EM RECURSOS
DO FIDE/PDDE
R. 150, 10/12/19
Gilson A. Dias

Gilson Andreza Dias
Diretor Geral
MAT. 11/690703-4

RECEBEMOS
Rio de Janeiro 10 de 12 de 2019
D. Ben
DATAPRINT EQUIPAMENTOS E SISTEMAS LTDA. ME

Declaramos que recebemos o material constante
desta Nota Fiscal de acordo com a respectiva
especificação no dia
Doze de 12 de 2019
Sergio Lima Silvia Ass. Serv. Gerais
Assinatura cargo
D. Gilmara Proza Moura A.D.M.
Assinatura cargo

BRASIL

Conheça a NF-e Serviços Legislação Documentos Downloads Área Restrita Documentos e outros

[Handwritten signature]

Estadísticas da NF-e
NF-e Autorizadas
22,221 bilhões
Número de Emissoras
1,683 milhões

[Saber mais](#)

[Serviços](#) [Legislação](#) [Documentos](#) [Downloads](#)

[Página Principal](#) > [Serviços](#) > [Consultar Resumo da NF-e](#)

A- A+

Buscar

[Nova Consulta](#) [Consulta Completa](#)

Chave de Acesso	Versão
33-1912-31.904.543/0001-67-55-001-000.001.411-100.001.602-1	4.00

Dados da NF-e

Modelo	Série	Número	Data de Emissão	Data/Hora de Saída ou da Entrada	Valor Total da Nota Fiscal
55	1	1411	10/12/2019 17:56:45-03:00	10/12/2019 17:56:45-03:00	4.800,00

Emitente

CNPJ	Nome / Razão Social	Inscrição Estadual	UF
31.904.543/0001-67	DATAPRINT EQUIPAMENTOS E SISTEMAS LTDA.	83434937	RJ

Destinatário

CNPJ	Nome / Razão Social	Inscrição Estadual	UF
01.916.521/0001-56	A..PAIS/MESTRES DA E.M.DARCILIO AYRES RAUNHEITTI		RJ
Destino da operação	Consumidor final	Presença do Comprador	
1 - Operação Interna	1 - Consumidor final	0 - Não se aplica	

Emissão

Processo	Versão do Processo	Tipo de Emissão	Finalidade
0 - com aplicativo do Contribuinte	4.0.113	1 - Normal	1 - Normal
Natureza da Operação	Tipo da Operação	Forma de Pagamento	Digest Value da NF-e
VENDA DE MERCADORIAS	1 - Saída		uWHArDy1mkCMkntmSSsUUIQHk5k=

Situação Atual: AUTORIZADA (Ambiente de autorização: Produção)

Eventos da NF-e	Protocolo	Data Autorização	Data Inclusão AN
Autorização de Uso	333190177216490	10/12/2019 às 17:58:16-03:00	10/12/2019 às 17:59:28

[Exibir Autorização de Uso](#)

[Preparar documento para impressão](#)

[Download do documento*](#)

*Requer certificado digital.

- Área Restrita
- Central NF-e 0800 9782338
- Perguntas Frequentes
- Portais e Secretarias
- Portais Estaduais da NF-e
- Selecione
- Secretarias de Fazenda
- Selecione



Visite o site de...



Visite o site de...

Visite o site de...



Visite o site de...

CONFERE COM O ORIGINAL

~~31.904.543/0001-87~~

DATAPRINT EQUIPAMENTOS E
SISTEMAS LTDA.

RUA BANCO DE SERTÓRIO, 66
RIO COMPRIDO-CEP: 20.261-050

RIO DE JANEIRO - RJ

-2020/008111/10
000051

Lucas

RECEBEMOS DE FERNANDO LUIZ DA SILVA FILHO 08102419784 OS PRODUTOS CONSTANTES NA NOTA FISCAL INDICADA AO LADO.

DATA DE RECEBIMENTO: _____ IDENTIFICAÇÃO E ASSINATURA DO RECEBEDOR: _____

NF-e
Nº 00002405085
SÉRIE: 890

FERNANDO LUIZ DA SILVA FILHO 08102419784

Avenida Marechal Floriano Peixoto, 1748 stand 24 - Centro
Nova Iguaçu - RJ
CEP: 26220-060 FONE: 21964331889

DANFAE
DOCUMENTO AUXILIAR DE NOTA FISCAL AVULSA ELETRÔNICA

0 - ENTRADA
1 - SAÍDA **1**
Nº 00002405085
SÉRIE: 890
FOLHA 1 / 1

CHAVE DE ACESSO
3319 1242 4986 7500 0152 5589 0002 4050 8514 9719 1882

Consulta de autenticidade no portal nacional da NF-e
www.nfe.fazenda.gov.br/portal ou no site da Sefaz Autorizadora.

NATUREZA DA OPERAÇÃO: Venda de mercadoria adquirida ou recebida de terceiros

PROTOCOLO DE AUTORIZAÇÃO DE USO: 333190179583139

INSCRIÇÃO ESTADUAL: _____ INSCRIÇÃO ESTADUAL DE SUBST.: _____ CNPJ / CPF: 22.872.966/0001-51

DESTINATÁRIO / REMETENTE

NOME / RAZÃO SOCIAL: APM ESCOLA MUNICIPAL DARCILO AYRES RAUNHEITTI
CNPJ / CPF: 01.916.521/0001-56 DATA EMISSÃO: 13-12-2019

ENDEREÇO: Avenida Abílio Augusto Távora, 5950
BARRIO / DISTRITO: Cabuçu CEP: 26291-200 DATA ENTRADA / SAÍDA: 13-12-2019

MUNICÍPIO: Nova Iguaçu FONE / FAX: (21) 2694-7692 UF: RJ INSCRIÇÃO ESTADUAL: _____ HORA ENTRADA / SAÍDA: 16:00

CALCULO DO IMPOSTO

BASE DE CALCULO DO ICMS	VALOR DO ICMS	BASE DE CALCULO DO ICMS SUBST.	VALOR DO ICMS SUBST.	VALOR TOTAL DOS PRODUTOS
R\$ 0,00	R\$ 0,00	R\$ 0,00	R\$ 0,00	R\$ 1.823,00
VALOR DO FRETE	VALOR DO SEGURO	DESCONTO	OUTRAS DESPESAS	VALOR TOTAL DO FII
R\$ 0,00	R\$ 0,00	R\$ 0,00	R\$ 0,00	R\$ 0,00
				VALOR TOTAL DA NOTA
				R\$ 1.823,00

TRANSPORTADOR / VOLUMES TRANSPORTADOS

NOME / RAZÃO SOCIAL: _____ FRETE POR CONTA: 9-SEM FRETE CÓDIGO ANTT: _____ PLACA DO VEICULO: _____ UF: _____ CNPJ / CPF: _____

ENDEREÇO: _____ MUNICÍPIO: _____ UF: _____ INSCRIÇÃO ESTADUAL: _____

QUANTIDADE: _____ ESPÉCIE: _____ MARCA: _____ NUMERAÇÃO: _____ PESO BRUTO: _____ PESO LÍQUIDO: _____

DADOS DOS PRODUTOS / SERVIÇOS

CÓD. PROD.	DESCRIÇÃO DOS PRODUTOS / SERVIÇOS	NCMISH	CST	CFOP	UNID	QUANT.	VALOR UNITÁRIO	VALOR TOTAL	BASE		VALOR		ALÍQUOTA	
									Cálculo	ICMS	IPI	ICMS %	IPI %	
001	CONECTOR P4	85369090	102	5102	UN	32	2,0000	64,00	0,00	0,00				
002	CONECTOR BNC	85369090	102	5102	UN	32	2,0000	64,00	0,00	0,00				
003	CABO 4 MM	85442000	102	5102	MET	5	90,0000	450,00	0,00	0,00				
004	HD 1 TERRA	84717012	102	5102	UN	1	290,0000	290,00	0,00	0,00				
005	FONTE DE ALIMENTAÇÃO 30"	84733011	102	5102	UN	1	155,0000	155,00	0,00	0,00				
006	INSTALAÇÃO E CABOS E COMPONENTES HD E	84717012	102	5102	UN	1	800,0000	800,00	0,00	0,00				

CONFERE COM O ORIGINAL

DADOS ADICIONAIS

INFORMAÇÕES COMPLEMENTARES: _____

RESERVADO AO FISCO
NFA-e emitida por MEI. Caso o destinatário seja contribuinte do ICMS, é obrigatória a emissão de NF-e de entrada (art. 35, § 5º, do Anexo I do Livro VI do RICMS).

RECEBI da A.P.M. da E. M. Darcello Ayres
 Raunheitti, (GC n.º 31.916 521/0001-56 a impor-
 tância de R\$ 1.823,00
 mil oitocentos e vinte e três
 reais
 pago através de cheque n.º Cartão: 409869900123716
 de 13 / 12 / 2019 de
 Assinatura - carimbo

ADQUIRIDO COM RECURSOS DO
 FNDE / PDDE. Gilson A. Dias

315219.
 Gilson Andrada Dias
 Diretor Geral
 MAT. 11/690703-4

Declaramos que recebemos o material constante
 desta Nota Fiscal de acordo com o respectivo
 especificação de

Nova Iguaçu - RJ
 x João Vitor Pereira da Silva - Aux. Administrativo
 x Genivaldo Braga Moreira ADM.
 Assinatura cargo

2020/008111
 000052
 [Handwritten signature]

RECEBEMOS DE MARCO ROBERTO DA SILVA 64549399791 OS PRODUTOS CONSTANTES NA NOTA FISCAL INDICADA AO LADO.

DATA DE RECEBIMENTO: IDENTIFICAÇÃO E ASSINATURA DO RECEBEDOR

NF-e Nº 000002434780
 SÉRIE: 890

MARCO ROBERTO DA SILVA 64549399791

Rua Paraiba, 790 - Tinguá
 Nova Iguaçu - RJ
 CEP: 26063-390 FONE: 2198805453

DANFAE
 DOCUMENTO AUXILIAR DE NOTA FISCAL AVULSA ELETRÔNICA

0 - ENTRADA 1 - SAÍDA **1**
 Nº 000002434780
 SÉRIE: 890 FOLHA 1 / 1

CHAVE DE ACESSO
 3319 1242 4986 7500 0152 5589 0002 4347 8019 0614 9931

Consulta de autenticidade no portal nacional da NF-e
www.nfe.fazenda.gov.br/portal ou no site da Sefaz Autorizadora.

NATUREZA DA OPERAÇÃO: Outras saídas de mercadorias ou prestações de serviços

PROTOCOLO DE AUTORIZAÇÃO DE USO: 333190186287637

INSCRIÇÃO ESTADUAL: INSCRIÇÃO ESTADUAL DE SUBST.: CNPJ / CPF: 31.201.503/0001-59

DESTINATÁRIO / REMETENTE

NOME / RAZÃO SOCIAL: APM Escola Municipal Darcilio Ayres Raunheitti
 CNPJ / CPF: 01.916.521/0001-56
 DATA EMISSÃO: 27-12-2019

ENDEREÇO: Avenida Abílio Augusto Távora, 5950
 BAIRRO / DISTRITO: Cabuçu
 CEP: 26291-200
 DATA ENTRADA / SAÍDA: 27-12-2019

MUNICÍPIO: Nova Iguaçu
 FONE / FAX: (21) 2694-7692
 UF: RJ
 INSCRIÇÃO ESTADUAL: HORA ENTRADA / SAÍDA: 10:00

CALCULO DO IMPOSTO

BASE DE CALCULO DO ICMS	VALOR DO ICMS	BASE DE CALCULO DO ICMS SUBST.	VALOR DO ICMS SUBSE.	VALOR TOTAL DOS PRODUTOS
R\$ 0,00	R\$ 0,00	R\$ 0,00	R\$ 0,00	R\$ 930,00
VALOR DO FRETE	VALOR DO SEGURO	DESCONTO	OUTRAS DESPESAS	VALOR TOTAL DO IPI
R\$ 0,00	R\$ 0,00	R\$ 0,00	R\$ 0,00	R\$ 0,00
				VALOR TOTAL DA NOTA
				R\$ 930,00

TRANSPORTADOR / VOLUMES TRANSPORTADOS

NOME / RAZÃO SOCIAL: FRETE POR CONTA: 9-SEM FRETE
 CÓDIGO ANTT: PLACA DO VEICULO: UF: CNPJ / CPF:

ENDEREÇO: MUNICÍPIO: UF: INSCRIÇÃO ESTADUAL:

QUANTIDADE: ESPÉCIE: MARCA: NUMERAÇÃO: PESO BRUTO: PESO LIQUIDO:

DADOS DOS PRODUTOS / SERVIÇOS

CÓD. PROD.	DESCRIÇÃO DOS PRODUTOS / SERVIÇOS	NCM/SH	CST	CFOP	UNID	QUANT.	VALOR UNITÁRIO	VALOR TOTAL	BASE		VALOR		ALÍQUOTA	
									Cálculo	ICMS	IPI	ICMS %	IPI %	
0121	Troca de fonte mini ATX	00000000	102	5949	UN	1	150,0000	150,00	0,00	0,00				
0971	Instalação de sistema operacional	00000000	102	5949	UN	2	100,0000	200,00	0,00	0,00				
1113	Instalação antivírus avast pro por 1 ano	00000000	102	5949	UN	1	100,0000	100,00	0,00	0,00				
1346	Instalação SSD 120GB	00000000	102	5949	UN	1	180,0000	180,00	0,00	0,00				

CONFERE COM O ORIGINAL

DADOS ADICIONAIS

INFORMAÇÕES COMPLEMENTARES: RESERVADO AO FISCO
 NFA-e emitida por MEI. Caso o destinatário seja contribuinte do ICMS, é obrigatória a emissão de NF-e de entrada (art. 35, § 5º, do Anexo I do Livro VI do RICMS).

RECEBI de A.P.M. de E. M. Darelle Ayres
Rauheitti, CGC n.º 01.916 321/0001-56 a imper-
tância de R\$ 930,00 trinta reais e novecentos
pago através do cheque n.º cartão - 4098 6919001237126
de 27 / 12 / 2019 de
Assinatura - original

ADQUIRIDO COM RECURSOS DO FNDE / PDDE. Gilson Andreza Dias 27/12/19
Gilson Andreza Dias
Diretor Geral
MAT. 11/690703-4

Declaramos que recebemos o material constante
desta Nota Fiscal de acordo com a respectiva
especificação de
Nove iguéis
x João Vitor Pereira da Silva Auxiliar Administrativo
Assinatura cargo
x Glennia Proença Moreira ADM
Assinatura cargo

36
2019/08/21**PREFEITURA DA CIDADE DO RIO DE JANEIRO****SECRETARIA MUNICIPAL DE FAZENDA****NOTA FISCAL DE SERVIÇOS ELETRÔNICA - NFS-e****- NOTA CARIOCA -**

Número da Nota

00000999

Data e Hora de Emissão

21/08/2019 19:15:09

Código de Verificação

1STF-HF4I

301903214319045430001671904543000167

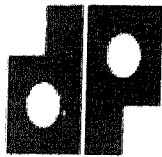
PRESTADOR DE SERVIÇOS

CPF/CNPJ: **31.904.543/0001-67** Inscrição Municipal: **0.053.399-8** Inscrição Estadual: **83434937**
 Nome/Razão Social: **DATAPRINT EQUIPAMENTOS E SISTEMAS LTDA**
 Nome Fantasia: **DATAPRINT EQUIPAMENTOS E SISTEMAS LTDA** Tel.: **(021)2254-1130**
 Endereço: **RUA BARAO DE SERTORIO 66 - RIO COMPRIDO - CEP: 20261-050**
 Município: **RIO DE JANEIRO** UF: **RJ** E-mail: **correio@datrio.com.br**

TOMADOR DE SERVIÇOS

CPF/CNPJ: **01.916.521/0001-56** Inscrição Municipal: **----** Inscrição Estadual: **----**
 Nome/Razão Social: **ASSOC DE PAIS/MESTRES DA E M DARCILIO AYRES RAUNHEITTI**
 Endereço: **RUA AV.ABILIO AUGUSTO TAVORA RJ - JARDIM LUMAR - CEP: 26262-020** Tel.: **----**
 Município: **NOVA IGUACU** UF: **RJ** E-mail: **----**

DISCRIMINAÇÃO DOS SERVIÇOS

CONserto DE COPIADORA SAMSUNG MOD. 6555..... 1.150,00
 CONserto DE DUPLICADOR DIGITAL RICOH DX-2330..... 1.490,00

GARANTIA: 60 DIAS

VALOR DA NOTA = R\$ 2.640,00

Serviço Prestado

14.01.07 - manutenção de máquinas

Deduções (R\$)	Desconto Incond. (R\$)	Base de Cálculo (R\$)	Alíquota (%)	Valor do ISS (R\$)	Crédito p/ IPTU (R\$)
0,00	0,00	----	----	----	0,00

OUTRAS INFORMAÇÕES

- Esta NFS-e foi emitida com respaldo na Lei nº 5.098 de 15/10/2009 e no Decreto nº 32.250 de 11/05/2010
- PROCON-RJ: Av. Rio Branco nº 25, 5º andar, tel 151: www.procon.rj.gov.br
- ISS devido deve ser recolhido por meio de Documento de Arrecadação do Simples Nacional (DAS).
- Documento emitido por ME ou EPP optante pelo Simples Nacional. Não gera direito a crédito fiscal de IPI.
- Esta NFS-e não gera crédito para abatimento no IPTU.

31.904.543/0001-00 *[Handwritten Signature]*

DATAPINT EQUIPAMENTOS E
SISTEMAS LTDA.
RUA BARÃO DE SERRÃO, 86
RIO COMPRIDO-CEP: 20.261-050
RIO DE JANEIRO - RJ

RECEBEMOS

Rio de Janeiro de de

[Handwritten Signature]

DATAPINT EQUIPAMENTOS E SISTEMAS LTDA./ME

BRASIL

Conheça a NF-e Serviços Legislação Documentos Downloads Área Restrita Documentos e outros

98

Estatísticas da NF-e

NF-e Autorizadas
22,221 bilhões

Número de Emissores
1,683 milhões

[... saiba mais](#)

Serviços

Legislação

Documentos

Downloads

Página Principal > Serviços > Consultar Resumo da NF-e

A- A+

Consultar Resumo da NF-e

Buscar

Nova Consulta Consulta Completa

Chave de Acesso	Versão
33-1912-31.904.543/0001-67-55-001-000.001.412-100.001.603-7	4.00

Dados da NF-e

Modelo	Série	Número	Data de Emissão	Data/Hora de Saída ou da Entrada	Valor Total da Nota Fiscal
55	1	1412	10/12/2019 18:06:25-03:00	10/12/2019 18:06:25-03:00	1.084,00

Emitente

CNPJ	Nome / Razão Social	Inscrição Estadual	UF
31.904.543/0001-67	DATA PRINT EQUIPAMENTOS E SISTEMAS LTDA.	83434937	RJ

Destinatário

CNPJ	Nome / Razão Social	Inscrição Estadual	UF
01.916.521/0001-56	A..PAIS/MESTRES DA E.M.DARCILIO AYRES RAUNHEITTI		RJ
Destino da operação	Consumidor final	Presença do Comprador	
1 - Operação Interna	1 - Consumidor final	0 - Não se aplica	

Emissão

Processo	Versão do Processo	Tipo de Emissão	Finalidade
0 - com aplicativo do Contribuinte	4.0.113	1 - Normal	1 - Normal
Natureza da Operação	Tipo da Operação	Forma de Pagamento	Digest Value da NF-e
VENDA DE MERCADORIAS	1 - Saída		4Vw9nR9VyiVhDF2JhwMQiE9rYXQ=

Situação Atual: AUTORIZADA (Ambiente de autorização: Produção)

Eventos da NF-e	Protocolo	Data Autorização	Data Inclusão AN
Autorização de Uso	333190177223345	10/12/2019 às 18:08:42-03:00	10/12/2019 às 18:09:54

Exibir Autorização de Uso

Preparar documento para impressão

Download do documento*

*Requer certificado digital.

Área Restrita

Central NF-e 0800 9782338

Perguntas Frequentes

Portais e Secretarias

Portais Estaduais da NF-e

Selecione

Secretarias de Fazenda

Selecione



Visite o site do RFB



Visite o site do CTM

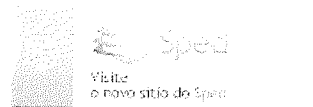

Visite o novo site do Suzfama



Visite o site do RFB



Visite o site do RFB

31.904.543/0001-67

DATAPRINT EQUIPAMENTOS E

SISTEMAS LTDA.

RUA BARÃO DE SEPTÓRIO, 66

RIO COMPRIDO-CEP: 20.261-050

RIO DE JANEIRO - RJ

