

000032
Gilson A. Dias
Diretor Geral
MAT. 11/890703-4

CONFERE COM O ORIGINAL

 <p>MINISTÉRIO DA FAZENDA SECRETARIA DO TESOURO NACIONAL Guia de Recolhimento da União - GRU</p>	Código de Recolhimento	18888-3
	Número de Referência	212198002
	Competência	
	Vencimento	
Nome do Contribuinte / Recolhedor: Escola Municipal Darclio Ayres Raunhetti	CNPJ ou CPF do Contribuinte	01.916.521/0001-56
Nome da Unidade Favorecida: FUNDO NACIONAL DE DESENVOLVIMENTO DA EDUCACAO	UG / Gestão	153173 / 15253
Instruções: As informações inseridas nessa guia são de exclusiva responsabilidade do contribuinte, que deverá, em caso de dúvidas, consultar a Unidade Favorecida dos recursos.	(=) Valor do Principal	12,79
	(-) Desconto/Abatimento	
	(-) Outras deduções	
	(+) Mora / Multa	
GRU SIMPLES Pagamento exclusivo no Banco do Brasil S.A. [STNACD7E29A8BFC29C983E4B0339C69BB42]	(+) Juros / Encargos	
	(+) Outros Acréscimos	
	(=) Valor Total	12,79

8983000000-8 12790001010-8 95523021888-6 80100925332-6



Gilson A. Dias
Diretor Geral
MAT. 11/890703-4 PCN

2023/04614 -

000033

Cláudio A. Dias
Diretor Geral
MAT. 11/8901703-4 PCNI

CONFERE COM O ORIGINAL

Série	Número
	850019
Pago a	
Data	08/02/19
Saldo Anterior	
Total	
Este Cheque	12,79
Saldo	

Comp	Banco	Agência	DV	C1	Conta	C2	Série	Cheque N.º	C3
001	001	0081	7	3	90.784-7	9	800	830019	3
					507374			850019	

Pague por este cheque a quantia de Doze reais e setenta e nove centavos acima

Centavos

Fundo Nacional de Desenvolvimento da Educação ou à sua ordem

W. Squacy, nº de fevereiro de 2019

Gilberto Andreze Dias

Carla Pereira Dileis

BANCO DO BRASIL

NOVA IGUAÇU - RJ
00.000.000/0081.76
PESSOA FÍSICA
AV. GOV. PORTALEA 1274
CONFECCAO: 11/2013

ASSOCIACAO DE PAIS MESTRES DA F.M. DARCILIO AVRES RAUINENY
CNPJ: 01.916.521/0001-36
CLIENTE: BANCARIO/DESDE: 06/1997

Cláudio

08/02/2019 - BANCO DO BRASIL - 15:33:00
781417789 - 0372

COMPROVANTE DE PAGAMENTOS COM COD.BARRA

Convenio GRU-GUIA RECOLHIM. UNIAO 12790001010-6
Codigo de Barras 89830000000-8 80100925332-6
9523021868-6 08/02/2019
Data do pagamento 212198002
NRQ de Referencia 01916521/0001-56
CNPJ 12,79
Valor em Dinheiro 0,00
Valor em Cheque 12,79
Valor Total

NR.AUTENTICACAO 7.320.989.CA8.B42.CC0

Gilson A. Dias
Diretor Geral
MAT.11/690703-4 PCN

Série Número
Pago a 850019

Data 08/02/19
Saldo Anterior Gui - guia
Recolhim
Uniao

Total
Este Cheque 12,79
Saldo

202019-4614

000034

000036

CONFERE COM O ORIGINAL



CONFERE COM O ORIGINAL

PARECER DO CONSELHO FISCAL

Conselho Fiscal aprovado em Assembléia Geral de
 19 / 12 / 2019, conforme lavrado em Livro Ata
 à folhas nº 97 verso e 98.

A.P.M. do E.M. DARCÍLIO AYRES RAUNHEITTI
 Município: NOVA IGUAÇU/RJ.

A presente Prestação de contas foi submetida à
 consideração da Assembléia Geral Ordinária do dia 19 / 12 / 2019 . Sendo analisada
 e aprovada pelos Membros do Conselho Fiscal.

Nova Iguaçu, RJ, 19 / 12 / 2019.

Assinaturas dos Membros do Conselho Fiscal

<i>João Vitor Pereira da Silva</i> Nome Legível	<i>João Vitor P. da Silva</i> Assinatura	Aux. Administrativo cargo ou Situação	12/711681-7 Mat. ou RG
<i>Deise Luciana de Almeida</i> Nome Legível	<i>D</i> Assinatura	funcionária cargo ou Situação	08004392-0 Mat. ou RG
<i>Edson Augusto dos Santos</i> Nome Legível	<i>Edson Augusto dos Santos</i> Assinatura	RESPONSÁVEL cargo ou Situação	12-799-22-06 Mat. ou RG
<i>Stefanie Vieira Wanzler</i> Nome Legível	<i>Stefanie Wanzler</i> Assinatura	Professora cargo ou Situação	21.327.560-5 Mat. ou RG
<i>Renata de Souza S. Victório</i> Nome Legível	<i>R</i> Assinatura	responsável cargo ou Situação	095.27.967- Mat. ou RG
<i>Ida Paula Felismino</i> Nome Legível	<i>Ida</i> Assinatura	funcionária cargo ou Situação	117151639 Mat. ou RG



ESTADO DO RIO DE JANEIRO
PREFEITURA DA CIDADE DE NOVA IGUAÇU
SECRETARIA MUNICIPAL DE EDUCAÇÃO

2020/014614 -

0000

CONFERE COM O ORIGINAL

Aos dezenove dias do mês de dezembro de dois mil e dezenove, com início às 10 horas e encerramento às 11 horas, em 1ª Convocação, nesta cidade, no Estado do Rio de Janeiro, situada na Avenida Abílio Augusto Távora, nº5.950, Jardim Laranjeiras, Nova Iguaçu/RJ. Reuniram-se em ASSEMBLEIA GERAL ORDINÁRIA os professores, funcionários e pais de alunos, bem como pessoas da Comunidade interessadas nos problemas da educação, com finalidade de aprovar parecer de prestação de contas da Associação de Pais e Mestres da Escola Municipal Darcílio Ayres Raunheitti, CNPJ 01.916.521.0001/56. Dando início aos trabalhos, com os membros da Diretoria Executiva e do Conselho Fiscal foi lido o levantamento de prioridades de aquisições que foram realizadas com recursos transferidos pelo Programa Dinheiro Direto na Escola (PDDE) Básico, Novo mais Educação, Mais Alfabetização. Dando atendimento ao item da ordem do dia, o senhor Gilson Andreza Dias, Presidente, explicou que as verbas estão divididas em capital e consumo, para aquisição de bens e serviços, conforme resoluções FNDE nº 09 de 2011, nº 07 de 12 de abril de 2012, e devendo ser empregadas: 1º na aquisição de material permanente necessários ao funcionamento da Unidade Escolar, 2º na manutenção e conservação e pequenos reparos, 3º na implementação do Projeto Político Pedagógico e no desenvolvimento de atividades educacionais, 4º no pagamento de materiais de uso e despesas em geral da unidade escolar, 5º no pagamento dos monitores e assistentes dos Projetos vinculados aos recursos definidos para este fim. Os valores liberados do PDDE básico em 2019, foram R\$25.968,00 para custeio e R\$6.492,00 para capital, totalizando R\$32.460,00, Mais Alfabetização R\$4.968,00, e Novo Mais Educação transporte 2018 de R\$2.399,10. As prioridades acima apresentadas foram adquiridas durante o presente exercício. Esgotado o assunto o Presidente da Diretoria Executiva Sr. Gilson Andreza Dias ofereceu a palavra a manifestação por parte dos presentes, agradeceu a presença de todos a reunião dando declarada encerrada, e eu Patrícia Ovídio Viçente, Secretária da Diretoria Executiva lavrei a presente Ata que vai por mim assinada e pelos demais presentes em lista de presença anexa a essa. Nova Iguaçu, 19 de dezembro de 2019.

Patrícia Ovídio Viçente, Gilson Andreza Dias, Rosinete B. Maranhão, Inacida M. M., Maria Aparecida Magalhães de Almeida, Rosângela Rodrigues Tarim, Silene Mantem da Silva, Susyete Adria Costa de Freitas, Ana Paula Felismino, Rósel M. Andrade, Rilda G. P. Dantas, Maria Sibeira, Gisela de Conceição, João Paulo P. da Silva, Camille



ESTADO DO RIO DE JANEIRO
PREFEITURA DA CIDADE DE NOVA IGUAÇU
SECRETARIA MUNICIPAL DE EDUCAÇÃO

CONFERE COM O ORIGINAL

Rangel da Silva, Stefania de Souza, Mariana J. do Carmo
 Joana Vitor P. de Rm, Andruia J. de Souza, Simeone Leonardo
 dos Santos Macedo, Juliana C. A. Fláudio, Aguiar
 Elaircio de Almeida, Andréa Ferreira Dalibo
 Ulisses rodriguez, Ingrid de Sousa da Silva
 Gleice de Silva Tevares, Débora Rodrigues C. da Silva
 Maria Fustuca dos Santos, Daniela Ferreira da Costa
 Janella Paqueline Rodrigues de Medeiros, Mônica
 Miliani Gaudencio, Adriana Silva, Ruth M. B. de
 Adna Pereira Maia, Carla Cristina Porto, Quinhones Katia E.
 de Lima, Maria Zuleide de Lima, Débora Rodrigues, Fabiana
 Regina de Fátima, Sueli - Bau, Cassia Alexandra Romão
 da Costa, Paula S. Matta, Rony dos Santos Gomes, Mônica
 Medeiros, Adriana W. de Almeida, Juliana S. de Jesus
 de Jesus, Jéssica M. de B. S. Coelho, Juliana P. G. da Costa
 Renly G. de Rm, Peterson Lopes Moreira, Rosany
 Faria Macalães, Ana Carolina Maria Rosa Raimundo S. Silva,
 Letícia Montanari, Patrícia de Lima, Rafaela
 Faustino, Valéria de Fátima, Sérgio Jaime Silva
 Biliar dos Santos Ottoni, Juliana V. dos Santos,
 Carla C. de Souza, Sílvia Costa da Silva
 Ana Cláudia dos Silva, Jayane de Silva
 dos Santos, Sumaira da Silva M. Fernandes,
 Mayara N. dos Reis, Keli Brito R. F. de M. M. M. M.
 Marlene Verônica dos Santos, Carla Luízina Frazão
 Mendes dos Santos, Ana Cláudia de Araújo,
 Glória Aparecida Conceição do Nascimento, Rosane Aparecida
 Ferreira, Jacilide R. dos Santos, Demétrio Vieira
 Thais Gomes de Souza Neves, Joice Maria de Assis Souza
 Maria Alves da Silva, Cleusina R. da Silva,
 Karand C. A. E. Dardre, Vanessa de Lima
 Maria Aparecida Flor da Silva, Ramon de S. Castro
 Roselene Miranda, Tânia de dos Reis (batista)
 Simone Cristina dos Silva, Aline
 Marcela dos Santos, Tatiana P. Fonseca



ESTADO DO RIO DE JANEIRO
 PREFEITURA DA CIDADE DE NOVA IGUAÇU
 SECRETARIA MUNICIPAL DE EDUCAÇÃO

2020/014614 - *João*

0000

CONFERE COM O ORIGINAL

Amata Rodrigues dos Santos, Daviane Marinho da
 Silva, Evelyn Cristina de Oliveira, Marcos K
 Vinícius dos Santos Moura Pereira, Reni, Luciana dos Santos
 Joice B. G. Alves Raquel da Silva Ferreira,
 Ana da Glória B. da M., Claudinei do Santos,
 Margarite Lopes, Francisco, Lídia F. Franzen
 Silva, Larissa dos Graças, Ruth Almeida Marques,
 Fabiana S. do Nascimento, Patrícia C. Souza
 Ana Salete S. Santos Andrade, Patrícia A. Souza,
 Elaine Elisa Enteres Ferreira, Infusiana Silva de Alcantara,
 Patrícia Ribeiro dos Santos, Valdimir Magalhães Bezerra,
 Shirley da Conceição Sousa de S. C. Luana de S. Barros,
 Juliana Fatima Silva Santana, Juliana Ferreira de S. A.
 Maria dos Santos Dione, Duse Lúcia de Barros



Vicente, Conselho Fiscal Dêlora Reda da Silva, Nancy de Souza, Rafaela Faustini suplentes Romana Conceição Ferreira da Cruz
 Conselho deliberativo Presidente Gilson Andreza Dias e secretária Patrícia Orídio Vicente, Suplente Rosa Maria Oliveira e João Vitor Perera da Silva, Conselheiros Pais: Sonia Regina dos Santos Augusto, Ana Paula de Souza e Tân Rodrigues Costa

Os relatórios foram apresentados neste ato. O Senhor Presidente, agradeceu a presença de todos e nada mais havendo a tratar, deu por encerrada a presente reunião e mandou que se lavrasse esta ata que lida, discutida e aprovada vai devidamente assinada e aprovada e datada. Eu Patrícia Orídio Vicente secretária da reunião, subscreverei -
 Patrícia Orídio Vicente bem como presidente demais Gilson Andreza Dias, Patrícia Orídio Vicente, Rafaela Faustini, Dora Lúcia de Assis, Sérgio Gama Silva, Romana Conceição Ferreira da Cruz, João Vitor Perera da Cruz, Dêlora Reda da Silva, Dora Lúcia de Assis, Rita Mariana da Cunha Mendes, Adriana Silva de Oliveira, Neusa Barbosa de Brito, Hildagei Dantas, Rosa Maria de Oliveira Silva, Andréia da Silva Amaro, Larissa Pereira Ribeiro, Ana Paula de Souza, Tân Rodrigues Costa. Em tempo foram acrescentadas a esta ata novas membros do conselho fiscal e deliberativo, bem como as exigências necessárias exigidas pelo cartório - 10º Ofício de Nova Friburgo para realização do seu registro da Associação de Pais e Mestres da Escola Municipal Garcilaso Ayres Raimbetti, situada a Avenida Abílio Augusto Pereira, número 5



43
K. B. B. B.

77, Jardim Laranjeiras - Nova Iguaçu, Rio de Janeiro, Namy de Souza, cargo: professora, nacionalidade: brasileira, estado civil: separada, profissão: professora, data de nascimento: 13/10/1949, CPF: 331800677-72, RG: 03287632-8, endereço: Rua Gertrude Elien, nº 70 casa 02, Camarã Grande - Rio de Janeiro, Romana Conceição

Perreira da Cunha, cargo: professora, nacionalidade: brasileira, estado civil: casada, profissão: professora, data de nascimento: 02/11/1954, CPF: 385067697-87, RG: 03465684-3, Endereço: Rua Porcina Netto da Cunha, nº 06

Juacalype - Rio de Janeiro, Qualificação do Conselho Fiscal, Presidente João Vitor Pereira da Silva, Cargo: Professora, nacionalidade: brasileira, estado civil: casado, profissão: auxiliar administrativo, data de nascimento: 25/02/81, CPF: 085619327-59, RG: 11999852-9

Endereço: Rua Flores Reinas, nº 130 Danon Nova Iguaçu, Mem dos Efetivos Leise Lucia de Cássis, Cargo: Responsável, nacionalidade: brasileira, estado civil: solteira, profissão: porteira, data de nascimento: 09/05/1970, CPF: 01417353767, RG: 080043920, Endereço: Rua Coimbra, nº 778, Casa 03, Cabucu, Nova Iguaçu, Lucimar Emerenciano da Silva, cargo: Responsável, nacionalidade: brasileira, estado civil: casada, profissão: assistente de mais alfabetização, data de nascimento: 12/09/1975, CPF: 04706789761, RG: 1128761720, Endereço: Rua Nara, nº 09, Jardim Laranjeira Nova Iguaçu, Edson Amante dos Santos, cargo: Responsável, nacionalidade: brasileira, estado civil: solteiro, nacionalidade (digo profissão): corretor de seguro, data de nascimento:



nº 77, Jardim Laranjeiras - Nova Iguaçu
de Janeiro, Nancy de Souza, cargo: professora
nacionalidade: brasileira estado civil: sepa-
rada, profissão: professora, data de nascimen-
to: 13/10/1949, CPF: 331800677-72, RG: 03287632-8,

Endereço: Rua Gertrude Elion, nº 70 casa 02, Cam-
po Grande - Rio de Janeiro, Romana Conceição
Ferreira da Cunha, cargo: professora, nacio-
nalidade: brasileira, estado civil: casada,
profissão: professora, data de nascimento: 02/
07/1954, CPF: 385067697-87, RG: 03465684-3, En-
dereço: Rua Jerônimo Netto da Cunha, nº 06

Quadalupe - Rio de Janeiro, Qualificação do
Conselho Fiscal Presidente João Vitor Pereira
da Silva (Cargo: Professora) nacionalidade
brasileira, estado civil: casado, profissão: auxi-
liar administrativo, data de nascimento: 25/02/
1981, CPF: 085649327-59, RG: 11999852-9 Endereço: Rua

Dolores Reinas, nº 130, Danon Nova Iguaçu, Mem-
bros Efetivos Neise Lucia de Assis Cargo: Respon-
sável nacionalidade: brasileira, estado civil:
solteira, profissão: porteira, data de nascimen-
to: 09/05/1970, CPF: 04417353767, RG: 080043920, En-
dereço: Rua Coimbra, nº 778, Casa 03, Calruçu,
Nova Iguaçu, Lucimar Emerenciano da Silva,

caraga: Responsável nacionalidade: brasilei-
ra, estado civil: casada, profissão: assisten-
te de mais alfabetização, data de nascimen-
to: 12/09/1975, CPF: 04706789761, RG: 1128761720,
Endereço: Rua Nara, nº 09, Jardim Laranjeira
Nova Iguaçu, Edson Américo dos Santos, cargo:

Responsável nacionalidade: brasileira, esta-
do civil: solteiro, nacionalidade (digo profis-
são) corretor de seguro, data de nascimento:



082. CPF: 10779470702, RG: 205734619, Endereço: S/N - Quadra 13, Lt. 13, Caluan, Nova Iguaçu, Rosa Maria de Oliveira, cargo: Professor nacionalidade brasileira, estado civil: solteira, profissão: professora, data de nascimento: 25/09/1968, CPF: 68631669768, RG: 0822467, Endereço: Rua Cicapava, nº 38, Nova Iguaçu, cidade de Castro Gomes, cargo: Professora nacionalidade brasileira, estado civil: casada, profissão: professora, data de nascimento: 24/01/1987, CPF: 05503819705, RG: 130417153, Endereço: Rua L. Sampa, nº 460, Apt. 101, P. Cidade, Rio de Janeiro, Stefanie Vieira Wanzeler, cargo: Professora nacionalidade brasileira, estado civil: casada, profissão: professora, data de nascimento: 31/07/1987, CPF: 05875337737, RG: 2432751, Endereço: Rua Eliseu de Alvaranga, nº 210, Apt. 101, Centro, Niterói, Membros supl. Cassia de Souza Lima Victorino, cargo: Professor nacionalidade brasileira, estado civil: casada, profissão: de lar, data de nascimento: 21/02/1972, CPF: 02734448750, RG: 179677, Endereço: Rua Osório, S/N - Quadra 44, Malverde, Nova Iguaçu, Ana Paula Feli no, cargo: Responsável nacionalidade brasileira, estado civil: casada, profissão: auxiliar serviços gerais, data de nascimento: 28/05/1988, CPF: 305732, RG: 117151639, Endereço: Alta, nº 36, Campo Alegre, Nova Iguaçu, Barbara Valentim, cargo: Professor nacionalidade brasileira, estado civil: casada, profissão: professora, data de nascimento: 12/12/1962, CPF: 022104480782, RG: 0097841282, Endereço: 7

492
e Ana Paula Souza, cargo Professora
nacionalidade: brasileira, estado civil: casada
profissão: professora, data de nascimento:
5/06/1975, CPF: 072.724.847-21, RG: 107393621,
endereço: Estrada do Magarça, 1616, Apt. 303
Uaratuba, Rio de Janeiro. Alterações do Estatuto
Federal Artigo 32. Os recursos financeiros depositados
em contas bancárias desta Unidade Executora Própria
(UEX) deverão ser movimentados em conformidade
com o disposto nos Parágrafos Primeiro e Segundo
deste Artigo. Parágrafo Primeiro - Os recursos finan-
ceiros mencionados no caput deste Artigo deverão
ser movimentados por meio de cheques nomi-
nais, assinados pelo Presidente e pelo Tesoureiro
da Unidade Executora Própria (UEX), ou por meio
eletrônico, inclusive, por meio de cartões magné-
ticos. Parágrafo Segundo - Na hipótese de a movi-
mentação dos recursos efetivar-se por meio ele-
trônico, inclusive, por meio de cartões magnéti-
cos, fica autorizado ao Presidente ou ao Tesoureiro
a utilização desses meios de pagamento de for-
ma individual e isolada, podendo realizar
pagamentos, transferências, saques, emitir ex-
atos, enfim, todas as operações financeiras
necessárias à movimentação dos valores. Exonerar
na portaria nº 956 de 28 de dezembro de 2017 Gil-
mar Andreza Dias, do cargo de Comissão de Diretor
geral da E.M. Darcião Ayres Raimhetti - símbolo CD - sem
data de 31/12/2017 e Andréa da Silva Amorim do cargo
de Comissão de Diretor Adjunto - símbolo DAS III. Nome
na portaria nº 956 de 28 de dezembro de 2017 Gil-
mar Andreza Dias para o cargo em Comissão de Diretor
geral - símbolo CD e Andréa da Silva Amorim para o cargo em
Comissão de Diretor adjunto - símbolo DAS III - sem data de 31/12/2017.



49
100

João da Silva, Henrique Rodrigues Torquato, Silvio de
Jesus, Luiz Carlos dos Reis, Sílvia, Albinia, José Lúcio
Moraes, Michel Almeida de Carvalho, Patrícia, Orndis Vitor
Wilson, Anderson Dias. **100 Ofício Firma** Ordena-se em 24 de
de 2020 às 14h 23 de março de 2020 quem foi respeitado conforme o e

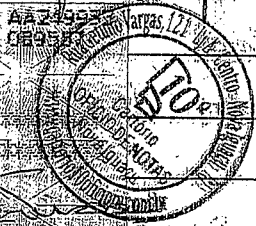
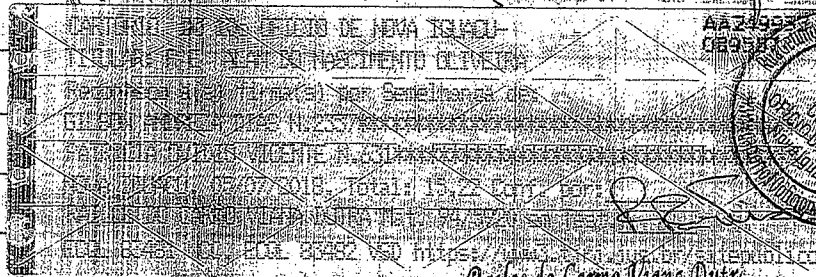

Rafael do Carmo Viana Dutra
Mat. 94/5920
Escrevente

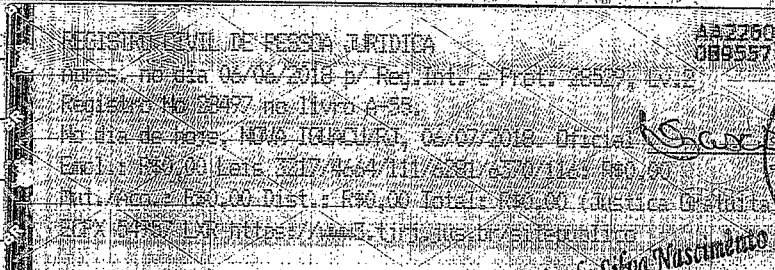

Natália da Silva Nascimento
Mat. 94/15081
Escrevente



ESTADO DO RIO DE JANEIRO
PREFEITURA DA CIDADE DE NOVA IGUAÇU
SECRETARIA MUNICIPAL DE EDUCAÇÃO

PARECER DO CONSELHO FISCAL

Conselho Fiscal aprovado em Assembléia Geral de
19 / 12 / 2019, conforme lavrado em Livro Ata
à folhas nº 97 verso e 98.

A.P.M. do E.M. DARCÍLIO AYRES RAUNHEITTI
Município: NOVA IGUAÇU/RJ.

A presente Prestação de contas foi submetida à
consideração da Assembléia Geral Ordinária do dia 19 / 12 / 2019 . Sendo analisada
e aprovada pelos Membros do Conselho Fiscal.

Nova Iguaçu, RJ, 19 / 12 / 2019.

Assinaturas dos Membros do Conselho Fiscal

<u>João Victor Pereira dos Santos</u>	<u>João Victor P. da Silva</u>	<u>Aux. Administrativo</u>	<u>12/711681-7</u>
Nome Legível	Assinatura	cargo ou Situação	Mat. ou RG
<u>Deise Lucine de Almeida</u>	<u>Deise Lucine de Almeida</u>	<u>Porteira</u>	<u>8004392-0</u>
Nome Legível	Assinatura	cargo ou Situação	Mat. ou RG
<u>Edson Augusto dos Santos</u>	<u>Edson Augusto dos Santos</u>	<u>responsavel</u>	<u>107.794.207-02</u>
Nome Legível	Assinatura	cargo ou Situação	Mat. ou RG
<u>Priscilla do Castro Gomes</u>	<u>Priscilla de P. G.</u>	<u>Professor II</u>	<u>10/7088305</u>
Nome Legível	Assinatura	cargo ou Situação	Mat. ou RG
<u>Carla Patrícia Souza de Victorio</u>	<u>Carla Patrícia Souza de Victorio</u>	<u>responsavel</u>	<u>09514967-7</u>
Nome Legível	Assinatura	cargo ou Situação	Mat. ou RG
<u>Ana Paula Felismino</u>	<u>Ana Paula Felismino</u>	<u>funcionaria</u>	<u>117151639</u>
Nome Legível	Assinatura	cargo ou Situação	Mat. ou RG