



2023/006091--

v. 55
Rafael
Cofre

 <p align="center">PREFEITURA DA CIDADE DE NOVA IGUAÇU SECRETARIA MUNICIPAL DE ECONOMIA E FINANÇAS NOTA FISCAL DE SERVIÇOS ELETRÔNICA - NFSe</p>	Número da Nota 00050036															
	Data e Hora de Emissão 03/02/2022 18:35:37															
	Código de Verificação 69220d24															
<p align="center">PRESTADOR DE SERVIÇOS</p> Nome/Razão Social: I F BENTO COMÉRCIO DE EQUIPAMENTOS HIDRAULICOS LTDA-ME CPF/CNPJ: 23.500.865/0001-12 Inscrição Municipal: 466018 Endereço: RUA CEL MONTEIRO DE BARROS, Nº001704 - LOJA - A - BAIRRO VILA GUIMARAES - CEP:26088-000 Município: NOVA IGUAÇU UF: RJ																
<p align="center">TOMADOR DE SERVIÇOS</p> Nome/Razão Social: A.P.M.E. MUN. DR. JOSE BRIGAGAO FERREIRA CPF/CNPJ: 01.916.457/0001-03 Endereço: RUA AYAZE, NºS/N - SNZ - BAIRRO CARLOS SAMPAIO - CEP:26089-255 Município: NOVA IGUAÇU UF: RJ E-mail: rsdapaz2017@gmail.com																
<p align="center">DISCRIMINAÇÃO DOS SERVIÇOS</p> Descrição: REFORMA GERAL BOMBA DANCOR 1/2HP AP3 ENROLAR MOTOR 02 ROLAMENTOS 01 SELO MECANICO 01 CAPACITOR RETIFICAR EXO																
<p align="right">AUTENTICAÇÃO</p> 																
<table border="1"> <thead> <tr> <th>Tributável</th> <th>Item</th> <th>Qtde</th> <th>Unitário R\$</th> <th>Total R\$</th> </tr> </thead> <tbody> <tr> <td>SIM</td> <td>01</td> <td>1</td> <td>390,00</td> <td>390,00</td> </tr> </tbody> </table>	Tributável	Item	Qtde	Unitário R\$	Total R\$	SIM	01	1	390,00	390,00						
Tributável	Item	Qtde	Unitário R\$	Total R\$												
SIM	01	1	390,00	390,00												
<table border="1"> <tr> <td>PIS (0,0000%): R\$ 0,00</td> <td>COFINS (0,0000%): R\$ 0,00</td> <td>INSS (0,0000%): R\$ 0,00</td> <td>IR (0,0000%): R\$ 0,00</td> <td>CSLL (0,0000%): R\$ 0,00</td> </tr> <tr> <td align="center" colspan="5">VALOR TOTAL DA NOTA = R\$ 390,00</td> </tr> <tr> <td>Valor Total das Deduções: R\$ 0,00</td> <td>Base de Cálculo: R\$ 390,00</td> <td>Valor Líquido: R\$ 390,00</td> <td>Alíquota: 5,00%</td> <td>Valor do ISS: R\$ 19,50</td> </tr> </table>		PIS (0,0000%): R\$ 0,00	COFINS (0,0000%): R\$ 0,00	INSS (0,0000%): R\$ 0,00	IR (0,0000%): R\$ 0,00	CSLL (0,0000%): R\$ 0,00	VALOR TOTAL DA NOTA = R\$ 390,00					Valor Total das Deduções: R\$ 0,00	Base de Cálculo: R\$ 390,00	Valor Líquido: R\$ 390,00	Alíquota: 5,00%	Valor do ISS: R\$ 19,50
PIS (0,0000%): R\$ 0,00	COFINS (0,0000%): R\$ 0,00	INSS (0,0000%): R\$ 0,00	IR (0,0000%): R\$ 0,00	CSLL (0,0000%): R\$ 0,00												
VALOR TOTAL DA NOTA = R\$ 390,00																
Valor Total das Deduções: R\$ 0,00	Base de Cálculo: R\$ 390,00	Valor Líquido: R\$ 390,00	Alíquota: 5,00%	Valor do ISS: R\$ 19,50												
<p align="center">OUTRAS INFORMAÇÕES</p> Mês de Competência da Nota Fiscal: 02/2022 Recolhimento: ISS A RECOLHER PELO PRESTADOR CNAE: 331470200																
Local da Prestação do Serviço: NOVA IGUAÇU/RJ Tributação: TRIBUTÁVEL Descrição da Atividade: Manutencao e reparacao de equipamentos hidraulicos Item de Serviço: 1401 - Lubrificação, limpeza, lustração, revisão, carga e recarga, conserto, restauração, blindagem, manutenção e conservação de máquinas, veículos, aparelhos, equipamentos, motores, elevadores ou de qualquer objeto (exceto peças e partes empregadas, que ficam sujeitas ao ICMS).																

 Rita de Cassia Silva da Paz
 Mat.: 11/675519-3
 Diretora Geral

CONFERE COM O ORIGINAL

Verificado autenticidade
em: 18/01/2023

Rita

**ADQUIRIDO COM RECURSOS
DO FNDE / PDDE**

Rita
Rita de Cássia Silva da Paz
Mat.: 11/675519-3
Diretora Geral

01.916.457/0001-03

A.P.M. DA E. M. DR. JOSÉ BRIGAGÃO FERREIRA

Rua Ayazé, 10
AUSTIN - CEP 26.089-255
NOVA IGUAÇU - RJ

RECEBI da A.P.M. da E.M. Dr. José Brigagão Ferreira CNPJ nº: 01.916.457/0001-03 a im- portância de R\$ <u>350,00 (trêscentos e</u> <u>cinquenta reais)</u>
Pago através de
18 <u>03 / 02 / 2022</u> BSB
<i>[Assinatura]</i> Assinatura - Carimbo

Declaramos que recebemos o material constante desta Nota Fiscal de acordo com a respectiva especificação de nº <u>03 / 02 / 2022</u> Nova Iguaçu - RJ de nº <u>03 / 02 / 2022</u>
<i>[Assinatura]</i> Assinatura - cargo
<i>[Assinatura]</i> Assinatura - cargo

nr 5689

2023/006091--



PREFEITURA DA CIDADE DE NOVA IGUAÇU
SECRETARIA MUNICIPAL DE ECONOMIA E FINANÇAS
NOTA FISCAL DE SERVIÇOS ELETRÔNICA - NFS-e

Número da Nota
00050066
Data e Hora de Emissão
09/03/2022 08:41:28
Código de Verificação
d6bb438e

PRESTADOR DE SERVIÇOS

Nome/Razão Social: **I F BENTO COMERCIO DE EQUIPAMENTOS HIDRAULICOS LTDA-ME**
CPF/CNPJ: **23.500.865/0001-12** Inscrição Municipal: **466018**
Endereço: **RUA CEL MONTEIRO DE BARROS, Nº001704 - LOJA - A - BAIRRO VILA GUIMARAES - CEP:26088-000**
Município: **NOVA IGUAÇU** UF: **RJ**

TOMADOR DE SERVIÇOS

Nome/Razão Social: **A.P.M.E. MUN. DR. JOSE BRIGAGAO FERREIRA**
CPF/CNPJ: **01.916.457/0001-03**
Endereço: **RUA AYAZE, NºS/N - SNE - BAIRRO CARLOS SAMPAIO - CEP:26089-255**
Município: **NOVA IGUAÇU** UF: **RJ** E-mail: **rsdapaz2017@gmail.com**

DISCRIMINAÇÃO DOS SERVIÇOS

Descrição: **REFORMA DA PARTE HIDRAULICA BOMBA DANCOR 1 RP AP3**

AUTENTICAÇÃO



Tributável SIM	Item 01	Qtde 1	Unitário R\$ 240,00	Total R\$ 240,00

PIS (0,0000%): R\$ 0,00	COFINS (0,0000%): R\$ 0,00	INSS (0,0000%): R\$ 0,00	IR (0,0000%): R\$ 0,00	CSLL (0,0000%): R\$ 0,00
VALOR TOTAL DA NOTA = R\$ 240,00				
Valor Total das Deduções: R\$ 0,00	Base de Cálculo: R\$ 240,00	Valor Líquido: R\$ 240,00	Alíquota: 5,00%	Valor do ISS: R\$ 12,00

Mês de Competência da Nota Fiscal: **03/2022**
Recolhimento: **ISS A RECOLHER PELO PRESTADOR**
CNAE: **331470200**

OUTRAS INFORMAÇÕES
Local da Prestação do Serviço: **NOVA IGUAÇU/RJ**
Tributação: **TRIBUTÁVEL**
Descrição da Atividade: **Manutencao e reparacao de equipamentos hidraulicos**

Item de Serviço: **1401 - Lubrificação, limpeza, lustração, revisão, carga e recarga, conserto, restauração, blindagem, manutenção e conservação de máquinas, veículos, aparelhos, equipamentos, motores, elevadores ou de qualquer objeto (exceto peças e partes empregadas, que ficam sujeitas ao ICMS).**

Rita de Cassia Silva da Paz CONFERE COM O ORIGINAL
Mat.: 11/075519-3
Diretora Geral

Declaramos que recebemos o material constante desta Nota Fiscal de acordo com a respectiva especificação de nº 09. 03. 2022.
 Novembro 09. 03. 2022

Daniel da Costa Cardoso - OE
 Assinatura - cargo

Gláucia B. do R. Cordeiro
 Assinatura - cargo

Verificado autenticidade em 18/01/2023

Rita

01.916.457/0001-03
 A.P.M. DA E.M. DR. JOSÉ BRIGAGÃO FERREIRA
 Rua Nazaré, 10
 AUSTIN - CEP 26.089-255
 NOVA IGUAÇU - RJ

RECEBI da A.P.M. da E.M. Dr. José Brigagão Ferreira CNPJ nº 01.916.457/0001-03 a importância de R\$ 240,00 (duzentos e quarenta reais)

de 09 / 03 / 2022

Assinatura - Carimbo

Rita de Cássia
 Mat.:
 Diretora

ADQUIRIDO COM RECURSOS DO FNDE / PDDE.



Município de Queimados
 Secretaria Municipal de Fazenda e Planejamento
 Departamento de Administração Tributária
 RUA HORTÊNCIA, 254 - CENTRO

2023/006091--

12-57



Nota Fiscal de Serviços Eletrônica - NFS-e

Emissão (Horário de Brasília) **10/03/2022 10:53** Período de Competência **3/2022** Município de Prestação do Serviço **Queimados - RJ**
 Reg. Especial Tributação **Nenhum** Natureza da Operação **Tributação no município de Queimados**

PRESTADOR DE SERVIÇOS

Razão Social **ABR 2000 INF. E SUP. LTDA** CPF/CNPJ **03.559.520/0001-27**
 Inscrição Municipal **8903741** Fone/Fax **(21)2665-5132** Simples Nacional **Sim** Incentivador Cultural **Não** E-mail **comercial@abrinformatica.com.br**
 Endereço **RUA VEREADOR MARINHO HEMETERIO OLIVEIRA, 212 Loja Bairro CENTRO CEP 26325-282 Queimados - RJ**

TOMADOR DE SERVIÇOS

Razão Social **APM em Doutor Jose Brigagão Ferreira** CPF/CNPJ **01.916.457/0001-03**
 Inscrição Municipal **(21)99989-7560** E-mail
 Endereço **Rua Ayse, 0 Bairro Carlos Sampaio CEP 26089-255 Nova Iguaçu - RJ**

Código Tributação Município: 0107-Suporte técnico em informática, inclusive instalação, configuração e manutenção de programas de computação e bancos de dados.

DESCRIÇÃO DOS SERVIÇOS

Serviço de troca de almofadas e reset. Referente a ordem de serviço de nº 14746.

RETENÇÕES FEDERAIS

PIS (R\$)	COFINS (R\$)	INSS (R\$)	IR (R\$)	CSLL (R\$)	Outras Retenções (R\$)
0,00	0,00	0,00	0,00	0,00	0,00
VALORES					
Valor dos Serviços (R\$)	Deduções (R\$)	Desconto Incondicionado (R\$)	Base de Cálculo (R\$)	Alíquota (%)	
70,00	0,00	0,00	70,00	3,9500	
ISS (R\$)	ISS Retido (R\$)	Desconto Condicionado (R\$)	Valor Líquido (R\$)	Valor Total da Nota (R\$)	
2,77	0,00	0,00	70,00	70,00	

OUTRAS INFORMAÇÕES

TRIB. APROX.: R\$09,42 FEDERAL E R\$02,07 MUNICIPAL. FONTE: IBPT 2C01C1.
 CONTRIBUINTE ME, EPP OU MEI/SIMPLES NACIONAL.

Rita de Cássia Silva da Paz
 Mat.: 11/675519-3
 Diretora Geral

10/03/2022 10:56:41

CONFERE COM O ORIGINAL

01.916.457/0001-03

A.P.M. DA E. M. DR. JOSÉ BRIGAGÃO FERREIRA

Rua Ayazé, 10
AUSTIN - CEP 26.089-255

NOVA IGUAÇU - RJ

Declaramos que recebemos o material constante
nesta Nota Fiscal de acordo com a respectiva
especificação de nº 10 / 03 / de 2022
Nova Iguaçu 10 de 03 de 2022

José Paulo de Costa - Diretor de secretaria
Assinatura - cargo

Glécia B. da R. Loureiro - Diretora Adjunta
Assinatura - cargo

RECEBI da A.P.M. de E.M. Dr. José Brigagão
Ferreira CNPJ nº 01.916.457/0001-03 a im-
portância de R\$ 40,00 (quarenta reais)

pago através do cheque nº 10 / 03 / de 2022

[Assinatura]
Assinatura - Carimbo

ADQUIRIDO COM RECURSOS
DO FNDE / PDDE

[Assinatura]
Rita de Cassia Silva da Paz
Mat.: 11/075519-3
Diretora Geral

2023/006091--

85-588pg



ABR 2000 INFORMATICA E SUPRIMENTOS LTDA - ABR INFORMATICA
Rua Ver. Marinho Hemeterio de Oliveira, 212 - Loja - Centro
26325-282 - Queimados - RJ - Fone/Fax: 21 2665 5132

DANFE
Documento Auxiliar da
Nota Fiscal Eletrônica

Saída: 1
Entrada: 0
N 000007044
Série 002
Folha 1/1

1

Controle do Fisco



Chave de Acesso

3322 0303 5595 2000 0127 5500 2000 0070 4416 0345 6880

Consulta de autenticidade do portal nacional da NFe
www.nfe.fazenda.gov.br/portal ou no site da Sefaz autorizadora

Protocolo de Autorização

333220046041188 - 10/03/2022 - 10:58:32

CNPJ/CPF

03.559.520/0001-27

Natureza de Operação
Venda a vista

Inscrição Estadual
75678541

Inscrição Estadual Sub. Tributária

Destinatário / Remetente

Nome/Razão Social

APM EM DOUTOR JOSE BRIGAGAO FERREIRA

CNPJ/CPF

01.916.457/0001-03

Data de Emissão

10/03/2022

Endereço

Rua AYASE, 0 -

Bairro/Distrito

CARLOS SAMPAIO

CEP

26089-255

Data Saída/Entrada

10/03/2022

Município

Nova Iguaçu

Fone

21 99989 7560

UF

RJ

Inscrição Estadual

Hora Saída/Entrada

10:57:00

Fatura

Nº da duplicata	Vencimento	Valor	Nº da duplicata	Vencimento	Valor	Nº da duplicata	Vencimento	Valor	Nº da duplicata	Vencimento	Valor
001	10/03/2022	29,99									

Cálculo dos Impostos

Base de Cálculo do ICMS	Valor do ICMS	Base Cálculo do ICMS Subs.	Valor do ICMS Subs.	Valor Aprox. dos Trib. (IBPT)	Valor Total dos Produtos
0,00	0,00	0,00	0,00	9,49	29,99
Valor do Frete	Valor do Seguro	Desconto	Out. Desp. Acessor.	Valor do IPI	Valor Deson.
0,00	0,00	0,00	0,00	0,00	0,00
					Valor Total da Nota
					29,99

Transportador / Volumes Transportados

Razão Social	Frete por Conta	Código ANTT	Placa Veículo	UF	CNPJ/CPF
	9-Sem Transporte				
Endereço	Município	UF	Inscrição Estadual		
Quantidade	Espécie	Marca	Numeração	Peso Bruto	Peso Líquido

Dados dos Produtos

Cód. Prod.	Descrição dos Produtos	NCM/SH	CST CSOSN	CFOP	Med.	Quantidade	Vir. Unitário	Vir. Desconto	Vir. Total	BC Icms	Vir. Icms	Vir. IPI	ALIQ. % ICMS IPI	Vir. Aprox. dos Trib.
3742	ALMOFADA-ABSOLVER-L355,365,375,380,390,395 SERIES	85369090	0102	5102	UN	1,0000	29,9900	0,00	29,99	0,00	0,00	0,00	0,00	9,49

Dados Adicionais

Informações Complementares	Informações Adicionais do Fisco
I-DOC. EMITIDO P/ME OU EPP OPTANTE P/SIMPLES NACIONAL II-NAO GERA DIREITO A CREDITO FISCAL DE IPI MD5: FD8EEBCBBAF6274AC4B578B7FE7FC9D0 Trib Aprox. R\$ 3,49 Fed - R\$ 6,00 Est - R\$ 0,00 Mun / Fonte:IBPT/empresome B95EF4	

CONFERE COM O ORIGINAL

Rita de Cassia Silva da Paz
Mat.: 11/675519-3
Diretora Geral

01.916.457/0001-03

A.P.M. DA E. M. DR. JOSÉ BRIGAGÃO FERREI

Rua Ayazé, 10
AUSTIN - CEP 26.089-255
NOVA IGUAÇU - RJ

Rita de Cassia Silva da Paz
Mat.: 11/675519-3
Diretora Geral

ADQUIRIDO COM RECURSOS
DO FNDE / PDDE

Declaramos que recebemos o material constante desta Nota Fiscal de acordo com a respectiva especificação nº 10 / 03 / 2022.
Nova Iguaçu, 10 de 03 de 2022

José Paulo de Leste / Aux de secretaria
Assinatura - cargo

Gilvânia B. da R. Fardes - Diretora Adjunta
Assinatura - cargo

RECEBI da A.P.M. da E.M. Dr. José Brigagão Ferreira CNPJ nº 01.916.457/0001-03 a importância de R\$ 29,99 (vinte e nove reais e noventa e nove centavos)
Pago através do cheque nº _____
10 / 03 / 2022
x *[Assinatura]*
Assinatura - Carimbo



KALUNGA SA.
 FONE: 11 3346-9966
 www.kalunga.com.br
 Centro
 Nova Iguaçu-RJ

DANFE
 DOCUMENTO AUXILIAR DA
 NOTA FISCAL ELETRÔNICA

0 - ENTRADA
 1 - SAÍDA

Nº 132200
 SÉRIE 1/1
 FOLHA

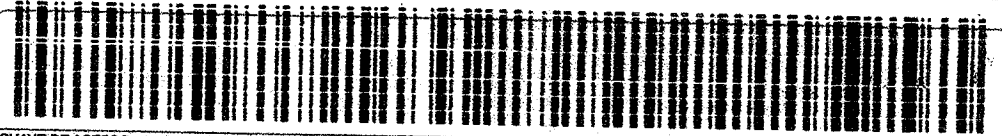

CHAVE DE ACESSO
 33220031204712 17/03/2022 18:23:35

Consulta de autenticidade no portal nacional de NF-e
 www.nfe.fazenda.gov.br/portal ou no site da Sefaz autorizada

ATUAREZA DA OPERAÇÃO: SAÍDA DE VENDA
 INSCRIÇÃO ESTADUAL: 78354300
 DADOS DA NF-e: 33220031204712 17/03/2022 18:23:35
 INSCRIÇÃO ESTADUAL DO SUBST. TRIBUTÁRIO:
 INSCRIÇÃO NO C.N.P.J.: 33.203.811/0004-61

DESTINATÁRIO / REMETENTE
 NOME / RAZÃO SOCIAL: MPM em Jose Brigagao Ferreira
 ENDEREÇO: R Itabaiana, 1 RUA HIRZE
 BAIRRO / DISTRITO: LAPIOS Sampaio
 CEP: 25378-379
 UNICÍPIO: Duilacerdos
 FONE / FAX: 2763-3354
 U.F.: RJ
 INSCR. ESTADUAL Nº:
 DATA DA SAÍDA / ENTRADA: 17/03/2022
 HORA DA SAÍDA:

CÁLCULO DO IMPOSTO
 BASE DE CÁLCULO DO I.C.M.S: 214,76 VALOR DO I.C.M.S: 38,65
 BASE DE CÁLCULO DO I.C.M.S. SUBST: 2,00 VALOR DO I.C.M.S. SUBSTITUIÇÃO: 2,00
 VALOR TOTAL DOS PRODUTOS: 1.213,33
 VALOR DO SEGURO: 0,00 DESCONTO: 0,00 OUTRAS DESPESAS ACESSÓRIAS: 0,00
 VALOR TOTAL DO I.P.I.: 2,00 VALOR TOTAL DA NOTA: 1.213,33

TRANSPORTADOR / VOLUMES TRANSPORTADOS
 NOME / RAZÃO SOCIAL:
 FRETE POR CONTA: 7 - SEM TRATE
 CÓDIGO ANTT:
 PLACA DO VEÍCULO:
 U.F.:
 C.N.P.J./C.P.E. Nº:
 MUNICÍPIO:
 U.F.:
 INSCRIÇÃO ESTADUAL Nº:

DADOS DOS PRODUTOS / SERVIÇOS

QUANTIDADE	ESPECIE	MARCA	NÚMERO	PESO BRUTO	PESO LÍQUIDO						
330181	Pasta plastica em L pp 8,15 H4 cristal p	42021210	060	3403	PT	1	14,30	14,30	0,00	0,00	0,00
330170	Pasta plastica em L pp 8,12 oficio crist	42021210	060	3403	PT	1	0,40	0,40	0,00	0,00	0,00
666651	Saco plastico PP H4 4 furos 8,05mm H400- pFCP: 2.0000 vFCP: 1.43	33232370	200	5102	PT	4	17,30	71,60	71,60	12,87	18
604210	Pasta documento pp cpresilha romeu juliet	42021210	060	3403	PT	31	4,10	29,30	0,00	0,00	0,00
605337	Pasta santonada plastica oficio 31 div f	42021210	060	3403	PT	21	61,30	122,60	0,00	0,00	0,00
301600	Cartolina 150g 30x66 cores mistas card s	48023039	060	3403	PT	7	7,47	52,29	0,00	0,00	0,00
301601	Cartolina 150g 30x66 azul card set Spira	48023039	060	3403	PT	2	8,30	16,60	0,00	0,00	0,00
301602	Cartolina 150g 30x66 amarelo canario car	48023039	060	3403	PT	2	8,30	16,60	0,00	0,00	0,00
301603	Cartolina 150g 30x66 verde card set Spir	48023039	060	3403	PT	2	8,30	16,60	0,00	0,00	0,00
301604	Cartolina 150g 30x66 rosa card set Spira	48023039	060	3403	PT	2	8,30	16,60	0,00	0,00	0,00
305612	Fita adesiva pp 12mmx40m Durex H00041593 pFCP: 2.0000 vFCP: 0,24	39191010	400	5102	PT	1	12,10	12,10	12,10	2,10	18
305613	Fita crepe 10mmx50m H000457234 3M PT 5 pFCP: 2.0000 vFCP: 0,53	48114110	500	5102	PT	1	26,30	26,30	26,30	4,77	18
305614	Fita adesiva pp 48mmx100m Qualitape tran pFCP: 2.0000 vFCP: 1,06	39191010	400	5102	PT	1	32,30	32,30	32,30	3,52	18
377069	Grampo piramideador 265 galvanizado 63230 pFCP: 2.0000 vFCP: 0,40	83052000	200	5102	LX	2	9,39	19,38	19,38	3,60	18
195367	Clips m.20 aço epoxi (pt c300um) cores pFCP: 2.0000 vFCP: 0,63	83053000	080	5102	PU	4	7,92	31,68	31,68	5,70	18
176072	Laneta esferografica 1.0mm cristal azul	70901000	400	5403	LX	1	38,90	38,90	0,00	0,00	0,00
176102	Papel sulfite H4 75g 210mmx297mm Unamex Merc Sujeita ao Reg Subst Tribut Cont Decreto 41.961200711	48023010	500	5403	PT	30	22,30	670,00	0,00	0,00	0,00

CÁLCULO DO ISSQN
 INSCRIÇÃO MUNICIPAL: VALOR TOTAL DOS SERVIÇOS: 0,00 BASE DE CÁLCULO DO ISSQN: 0,00 VALOR DO ISSQN: 0,00

DADOS ADICIONAIS
 INFORMAÇÕES COMPLEMENTARES:
 Nova Razao Social: Kalunga SA
 Val Aprox Tributos: R\$ 401,79 (33%) Fonte: IRRF
 Em caso de devolução e necessario emitir Nota Fiscal de Devolucao
 PROLUM: Rua da Ajuda, 5 - RJ - DisqueProcon: 151HLERJ; Rua da Alfândega, 6 - RJ - F:0000-2827000
 RESERVADO AO FISCO

Rita de Cassia Silva da Paz
 Mat.: 11/675519-3
 Diretora Geral

base calculo FCP: 214,76 Aliquota FCP: 2,00 valor FCP: 4,29

CONFERE COM O ORIGINAL

Rita de Cassia Silva da Paz
Mat: 11/6/5519-3
Diretora Geral

ADQUIRIDO COM RECURSOS
DO FNDE / PDDE

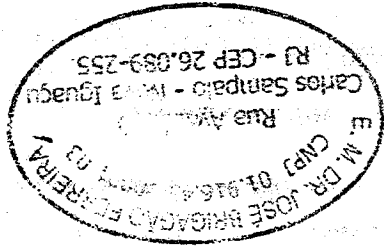

Declaramos que recebemos o material constante
nesta Nota Fiscal de acordo com a respectiva
especificação no dia 19.03.2023.
Nova Iguaçu, RJ, 03 de 2023.

Assinatura: Gascon B.R. Cardozo cargo: Gerente Administrativo
Assinatura: Joana Carolina cargo: DE

CONFERIDO

RECEBEMOS
FF/03/2023
[Signature]
KALUNGA RJ - NIS - NIT 2023

43.283.811/0054-61
IE: 78.354.500
KALUNGA S. A.
Av. Nilo Peganha, 639 - Lt. 02 e 03
Centro - CEP: 26.215-511
NOVA IGUAÇU - RJ

1. O presente documento é emitido em conformidade com o Regulamento do Imposto de Renda (RIR/2017) e o Regulamento do Imposto de Renda (RIR/2018) e serve para comprovar a ocorrência de uma operação de compra e venda de bens e serviços.

2. O presente documento é emitido em conformidade com o Regulamento do Imposto de Renda (RIR/2017) e o Regulamento do Imposto de Renda (RIR/2018) e serve para comprovar a ocorrência de uma operação de compra e venda de bens e serviços.

3. O presente documento é emitido em conformidade com o Regulamento do Imposto de Renda (RIR/2017) e o Regulamento do Imposto de Renda (RIR/2018) e serve para comprovar a ocorrência de uma operação de compra e venda de bens e serviços.

4. O presente documento é emitido em conformidade com o Regulamento do Imposto de Renda (RIR/2017) e o Regulamento do Imposto de Renda (RIR/2018) e serve para comprovar a ocorrência de uma operação de compra e venda de bens e serviços.

5. O presente documento é emitido em conformidade com o Regulamento do Imposto de Renda (RIR/2017) e o Regulamento do Imposto de Renda (RIR/2018) e serve para comprovar a ocorrência de uma operação de compra e venda de bens e serviços.



Município de Queimados
Secretaria Municipal de Fazenda e Planejamento
Departamento de Administração Tributária
RUA HORTÊNCIA, 254 - CENTRO

2023/006091--

20-60
 20/03/2022

Nota: 2022000
00000175
Código Verificação
6Q7T-MY22



PREFEITURA MUNICIPAL - ISSQN



Nota Fiscal de Serviços Eletrônica - NFS-e

Emissão (Horário de Brasília) **23/03/2022 18:59** Período de Competência **3/2022** Município de Prestação do Serviço **Queimados - RJ**
 Reg. Especial Tributação **Nenhum** Natureza da Operação **Tributação no município de Queimados**

PRESTADOR DE SERVIÇOS

Razão Social **ABR 2000 INF. E SUP. LTDA** CPF/CNPJ **03.559.520/0001-27**
 Inscrição Municipal **8903741** Fone/Fax **(21)2665-5132** Simples Nacional **Sim** Incentivador Cultural **Não** E-mail **comercial@abrinformatica.com.br**
 Endereço **RUA VEREADOR MARINHO HEMETERIO OLIVEIRA, 212 Loja Bairro CENTRO CEP 26325-282 Queimados - RJ**

TOMADOR DE SERVIÇOS

Razão Social **APM em Doutor Jose Brigagão Ferreira** CPF/CNPJ **01.916.457/0001-03**
 Inscrição Municipal **(21)99989-7560** E-mail **rsdapaz2017@gmail.com**
 Endereço **Rua Ayse, 0 Bairro Carlos Sampaio CEP 26089-255 Nova Iguaçu - RJ**

Código Tributação Município: 0107-Suporte técnico em informática, inclusive instalação, configuração e manutenção de programas de computação e bancos de dados.

DESCRIÇÃO DOS SERVIÇOS

Serviço de manutenção em impressora. Referente a ordem de serviço de número 14747.

RETENÇÕES FEDERAIS

PIS (R\$)	COFINS (R\$)	INSS (R\$)	IR (R\$)	CSLL (R\$)	Outras Retenções (R\$)
0,00	0,00	0,00	0,00	0,00	0,00

VALORES

Valor dos Serviços (R\$)	Deduções (R\$)	Desconto Incondicionado (R\$)	Base de Cálculo (R\$)	Alíquota (%)
300,00	0,00	0,00	300,00	3,9500
ISS (R\$)	ISS Retido (R\$)	Desconto Condicionado (R\$)	Valor Líquido (R\$)	Valor Total da Nota (R\$)
11,85	0,00	0,00	300,00	300,00

OUTRAS INFORMAÇÕES

TRIB. APROX.: R\$40,35 FEDERAL E R\$08,85 MUNICIPAL. FONTE: IBPT 2C01C1.
 CONTRIBUINTE ME, EPP OU MEI/SIMPLES NACIONAL.

Rita de Cassia Silva da Paz
 Mat.: 11/675519-3
 Diretora Geral

CONFERE COM O ORIGINAL



Município de Queimados
Secretaria Municipal de Fazenda e Planejamento
Departamento de Administração Tributária
RUA HORTÊNCIA, 254 - CENTRO

2023/006091--

Rita de Cassia

Nota: 2022000
00000175
 Código Verificação
 607T-MY22

PREFEITURA MUNICIPAL - ISSQN

Nota Fiscal de Serviços Eletrônica - NFS-e

Emissão (Horário de Brasília) **23/03/2022 18:59** Período de Competência **3/2022** Município de Prestação do Serviço **Queimados - RJ**
 Reg. Especial Tributação **Nenhum** Natureza da Operação **Tributação no município de Queimados**

PRESTADOR DE SERVIÇOS

Razão Social **ABR 2000 INF. E SUP. LTDA** CPF/CNPJ **03.559.520/0001-27**
 Inscrição Municipal **8903741** Fone/Fax **(21)2665-5132** Simples Nacional **Sim** Incentivador Cultural **Não** E-mail **comercial@abrinformatica.com.br**
 Endereço **RUA VEREADOR MARINHO HEMETERIO OLIVEIRA, 212 Loja Bairro CENTRO CEP 26325-282 Queimados - RJ**

TOMADOR DE SERVIÇOS

Razão Social **APM em Doutor Jose Brigagão Ferreira** CPF/CNPJ **01.916.457/0001-03**
 Inscrição Municipal **(21)99989-7560** E-mail **rsdapaz2017@gmail.com**
 Endereço **Rua Ayse, 0 Bairro Carlos Sampaio CEP 26089-255 Nova Iguaçu - RJ**

Código Tributação Município: 0107-Suporte técnico em informática, inclusive instalação, configuração e manutenção de programas de computação e bancos de dados.

DESCRIÇÃO DOS SERVIÇOS

Serviço de manutenção em impressora. Referente a ordem de serviço de número 14747.

RETENÇÕES FEDERAIS

PIS (R\$)	COFINS (R\$)	INSS (R\$)	IR (R\$)	CSLL (R\$)	Outras Retenções (R\$)
0,00	0,00	0,00	0,00	0,00	0,00

VALORES

Valor dos Serviços (R\$)	Deduções (R\$)	Desconto Incondicionado (R\$)	Base de Cálculo (R\$)	Alíquota (%)
300,00	0,00	0,00	300,00	3,9500
ISS (R\$)	ISS Retido (R\$)	Desconto Condicionado (R\$)	Valor Líquido (R\$)	Valor Total da Nota (R\$)
11,85	0,00	0,00	300,00	300,00

OUTRAS INFORMAÇÕES

TRIB. APROX.: R\$40,35 FEDERAL E R\$08,85 MUNICIPAL. FONTE: IBPT 2C01C1.
 CONTRIBUINTE ME, EPP OU MEI/SIMPLES NACIONAL.

Rita de Cassia
 Rita de Cassia Silva da Paz
 Mat.: 11/675519-3
 Diretora Geral

CONFERE COM O ORIGINAL

2023/006091--

RECEBEMOS DE LOJAS SANTOS VAREJO E DISTRIBUICAO LTDA OS PRODUTOS/SERVIÇOS CONSTANTES DA NOTA FISCAL INDICADA AO LADO

NF-e

DATA DE RECEBIMENTO

IDENTIFICAÇÃO E ASSINATURA DO RECEBEDOR

Nº 000.001.897

SÉRIE: 001



LOJAS SANTOS
 LOJAS SANTOS VAREJO E
 DISTRIBUICAO LTDA
 R CEL MONTEIRO DE BARROS, 70 -
 LOTE 3
 AUSTIN, 26087-150
 Nova Iguaçu - RJ
 Fone/Fax: (21) 2763-1541

DANFE
 DOCUMENTO AUXILIAR
 DA NOTA FISCAL
 ELETRÔNICA

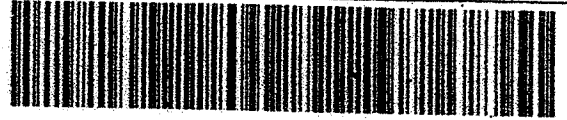

0 - ENTRADA

1 - SAÍDA

Nº 000.001.897

SÉRIE: 001

FOLHA 1 DE 1

CHAVE DE ACESSO

3322 0328 7322 0000 0662 5500 1000 0018 9710 0271 0668

Consulta de autenticidade no portal nacional da NF-e

www.nfe.fazenda.gov.br/portal ou no site da Sefaz Autorizadora

NATUREZA DA OPERAÇÃO

Devolução de venda de merc. adquirida ou recebida de terc.

PROTOCOLO DE AUTORIZAÇÃO DE USO

333220060685470 31/03/2022 09:52

INSCRIÇÃO ESTADUAL

11345336

INSCR. ESTADUAL DO SUBST. TRIBUT.

CNPJ

28.732.200/0006-62

DESTINATÁRIO / REMETENTE

NOME / RAZÃO SOCIAL

APM EM DR JOSÉ BRIGAGÃO FERREIRA

CNPJ / CPF

01.916.457/0001-03

DATA DA EMISSÃO

31/03/2022

ENDEREÇO

AVASE, SN ESCOLA

BARRIO / DISTRITO

CARLOS SAMPAIO

CEP

26089-255

DATA DA ENTRADA/SAÍDA

31/03/2022

CÍPIQ

Nova Iguaçu

FONE / FAX

UF

RJ

INSCRIÇÃO ESTADUAL

HORA DA SAÍDA

CÁLCULO DO IMPOSTO

BASE DE CÁLCULO DO ICMS

103,92

VALOR DO ICMS

21,11

BASE DE CÁLCULO ICMS ST

0,00

VALOR DO ICMS SUBSTITUIÇÃO

0,00

VALOR TOTAL DOS PRODUTOS

558,44

VALOR DO FRETE

0,00

VALOR DO SEGURO

0,00

DESCONTO

27,92

OUTRAS DESPESAS ACESSÓRIAS

0,00

VALOR TOTAL DO IPI

0,00

VALOR TOTAL DA NOTA

530,52

TRANSPORTADOR / VOLUMES TRANSPORTADOS

NOME / RAZÃO SOCIAL

FRETE POR CONTA

0 - EMITENTE

1 - DESTINATÁRIO

9

CODIGO ANTT

PLACA VEICULO

UF

CNPJ / CPF

ENDEREÇO

MUNICIPIO

UF

INSCRIÇÃO ESTADUAL

QUANTIDADE

ESPECIE

MARCA

NÚMERO

PESO BRUTO

PESO LÍQUIDO

DADOS DOS PRODUTOS / SERVIÇOS

COD. PROD/SERVIÇO	DESCRIÇÃO DO PRODUTO / SERVIÇO	NCM/SE	CST	CEP	UNSD.	QUANT.	VL. UNIT.	VL. TOTAL	BC ICMS	VL. ICMS	VL. IPI	ALÍQUOTAS ICMS	ALÍQUOTAS IPI
15634	PASTA MODELO 17 AZ 133	48201000	060	1411	UN	101	1,49	150,49	0,00	0,00	0,00	0	0
15638	PÁSTA MODELO 17 VD 135	48201000	060	1411	UN	79	1,49	117,71	0,00	0,00	0,00	0	0
15632	PASTA MODELO 17 AM 134	42021210	060	1411	UN	20	1,49	29,80	0,00	0,00	0,00	0	0
15636	PASTA MODELO 17 RS 132	48201000	060	1411	UN	100	1,49	149,00	0,00	0,00	0,00	0	0
144128	PLACA EVA 40X60 LISO ROXO	39211900	000	1202	UN	11	1,99	21,89	20,80	4,16	0,00	20	0
144122	PLACA EVA 40X60 LISO VERDE CLARO	64062000	000	1202	UN	9	1,99	17,91	17,02	3,40	0,00	20	0
148435	PLACA EVA 40X60 LISO ROSA PINK	64062000	000	1202	UN	9	1,99	17,91	17,02	3,40	0,00	20	0
144114	PLACA EVA 40X60 LISO LÍFIAS	64062000	000	1202	UN	1	1,99	1,99	1,90	0,38	0,00	20	0
148451	PLACA EVA 40X60 LISO MARROM	64062000	000	1202	UN	1	1,99	1,99	1,90	0,38	0,00	20	0
148451	PLACA EVA 40X60 LISO CINZA	64062000	000	1202	UN	5	1,99	9,95	9,46	1,89	0,00	20	0
170739	PLACA EVA 40X60 LISO AZUL	40021911	000	1202	UN	10	1,99	19,90	18,91	3,78	0,00	20	0
170741	PLACA EVA 40X60 LISO VERDE	39211900	000	1202	UN	10	1,99	19,90	18,91	3,78	0,00	20	0

DADOS ADICIONAIS

INFORMAÇÕES COMPLEMENTARES

Valor de PIS: R\$ 8,76 - Valor de COFINS: R\$ 40,31 Devolução referente a NFC-e -
 Chave: 33220328732200000662651040000736941000741645 Numero: 73694

RESERVADO AO FISCO

Total do FCP: 0% R\$ 0,00

27.427/00 Livro II Anexo único.

Rita de Cassia Silva da Paz
 Mat: 11/675519-3
 Diretora Geral

CONFERE COM O ORIGINAL

RECEBI da A.P.M. Dr. José Brigagão
 Ferreira CNPJ: 01.916.457/0001-03 a im-
 portância de R\$ 530,52. Quinhentos
 e trinta reais e cinquenta
 e dois centavos
 pago através de
 31/03/2022 B.B.B.
 Assinatura - Carimbo

01.916.457/0001-03
 A.P.M. DA E. M. DR. JOSÉ BRIGAGÃO FERREIRA
 Rua Ayazé, 10
 AUSTIN - CEP 26.089-255
 NOVA IGUAÇU - RJ

Declaramos que recebemos o material constante
 desta Nota Fiscal de acordo com a respectiva
 especificação 31/03/2022
 Nova 31/03/2022
 Assinatura - cargo
 Assinatura - cargo

Rita de Cassia Silva da Paz
 Mat.: 11/675519-3
 Diretora Geral

ADQUIRIDO COM RECURSOS
 DO FNDE / PDDE

2023/006091--

89.63 kg

Recobemos de ABR 2000 INFORMATICA E SUPRIMENTOS LTDA os produtos constantes na Nota Fiscal indicada ao lado. Destinatário: APM EM DOUTOR JOSE BRIGAGAO FERREIRA - Rua AYASE, 0 - CARLOS SAMPAIO - Nova Iguaçu/RJ		Data de Emissão	15/06/2022
Data de Recebimento	Identificação e Assinatura do Recebedor	Valor Total da Nota	834,96

NFe Nº 0000007210
Série 002



DANFE
Documento Auxiliar da Nota Fiscal Eletrônica

Saída: 1
Entrada: 0
Nº 0000007210
Série 002
Folha 1/1

Controle do Fisco

Chave de Acesso
3322 0603 5595 2000 0127 5500 2000 0072 1018 6210 8989

Consulta de autenticidade do portal nacional da NFe
www.nfe.fazenda.gov.br/portal ou no site da Sefaz autorizadora

ABR 2000 INFORMATICA E SUPRIMENTOS LTDA - ABR INFORMATICA
Rua Ver. Marinho Hemeterio de Oliveira, 212 - Loja - Centro
26325-282 - Queimados - RJ - Fone/Fax: 21 2665 5132

Natureza de Operação
Venda a vista

Inscrição Estadual 75678541
Inscrição Estadual Sub. Tributária

Protocolo de Autorização
333220113813957 - 15/06/2022 - 15:09:47

CNPJ/CPF
03.559.520/0001-27

Destinatário / Remetente

Nome/Razão Social: APM EM DOUTOR JOSE BRIGAGAO FERREIRA
Endereço: Rua AYASE, 0 - Nova Iguaçu
Município: Nova Iguaçu
Fone: 21 99989 7560
UF: RJ
Inscrição Estadual

CNPJ/CPF: 01.916.457/0001-03
Data de Emissão: 15/06/2022
Data Saída/Entrada: 15/06/2022
Hora Saída/Entrada: 15:06:00

Nº da duplicata	Vencimento	Valor	Nº da duplicata	Vencimento	Valor	Nº da duplicata	Vencimento	Valor	Nº da duplicata	Vencimento	Valor
001	15/06/2022	834,96									

Cálculo dos Impostos

Base de Cálculo do ICMS	0,00	Valor do ICMS	0,00	Base Calc. do ICMS Subs.	0,00	Valor do ICMS Subs.	0,00	Valor Aprox. dos Trib. (IBPT)	170,81	Valor Total dos Produtos	834,96
Y do Frete	0,00	Valor do Seguro	0,00	Desconto	0,00	Out. Desp. Acessor.	0,00	Valor do IPI	0,00	Valor Deson.	0,00
										Valor Total da Nota	834,96

Transportador / Volumes Transportados

Razão Social: 9-Sem Transporte
Endereço: Nova Iguaçu
UF: RJ
Inscrição Estadual

Frete por Conta: 9-Sem Transporte
Código ANTT
Placa Veículo
UF
CNPJ/CPF

Quantidade
Espécie
Marca
Numeração
Peso Bruto
Peso Líquido

Dados dos Produtos

Cód. Prod.	Descrição dos Produtos	NCM/SH	CST CSOSN	CFOP	Mod.	Quantidade	Vir. Unitário	Vir. Desconto	Vir. Total	BC Icms	Vir. Icms	Vir. IPI	ALIQ. % ICMS IPI	Vir. Aprox. dos Trib.
8667	TONER HP 85A/CB435/CB436 PROFIT	84439333	1102	5102	UN	12,0000	60,0000	0,00	720,00	0,00	0,00	0,00	0,00	131,11
7573	MOUSE S/FIO AZUL 2.4GHZ 1200DPI MULTILASER M0288	84716053	2500	5405	UN	1,0000	54,9900	0,00	54,99	0,00	0,00	0,00	0,00	19,76
8797	CABO USB A 2.0 P/IMPRESSORA P/ USB B 2M - PCYES	85444200	1500	5405	PC	1,0000	29,9900	0,00	29,99	0,00	0,00	0,00	0,00	8,21
3260	Pilha AA Duracell C/2 Un.MN150082	85061019	2102	5102	Un	1,0000	14,9900	0,00	14,99	0,00	0,00	0,00	0,00	7,95
8523	PAD MOUSE GAMER INOVA MP-8752	39269090	1102	5102	UN	1,0000	14,9900	0,00	14,99	0,00	0,00	0,00	0,00	3,78

Dados Adicionais

Informações Complementares:
I-DOC.EMITIDO P/ME OU EPF OPTANTE P/SIMPLES NACIONAL
II-NAO GERA DIREITO A CREDITO FISCAL DE IPI
5: FD8EEBCBBAF6274AC4B578B7FE7FC9D0
Aprox. R\$ 89,01 Fed - R\$ 81,80 Est - R\$ 0,00 Mun / Fonte:IBPT/empresome B95EF4

Informações Adicionais do Fisco:

PAGAMENTO NO CARTAO DE DEBITO AUTE:628761

Rita de Cassia Silva da Paz
Mat.: 11/675519-3
Diretora Geral

CONFERE COM O ORIGINAL

2023/006091--

Rita de Cassia

Recebemos de ABR 2000 INFORMATICA E SUPRIMENTOS LTDA os produtos constantes na Nota Fiscal indicada ao lado. Destinatário: APM EM DOUTOR JOSE BRIGAGAO FERREIRA - Rua AYASE, 0 - CARLOS SAMPAIO - Nova Iguaçu/RJ		Data de Emissão 22/06/2022	NFe N° 000007221
Data de Recebimento	Identificação e Assinatura do Recebedor	Valor Total da Nota 2.846,96	Série 002



DANFE

Documento Auxiliar da Nota Fiscal Eletrônica

Saída: 1
Entrada: 0
N 000007221
Série 002
Folha 1/1

1

Controle do Fisco



Chave de Acesso
3322 0603 5595 2000 0127 5500 2000 0072 2112 0051 3661
Consulta de autenticidade do portal nacional da NFe
www.nfe.fazenda.gov.br/portal ou no site da Sefaz autorizadora

ABR 2000 INFORMATICA E SUPRIMENTOS LTDA - ABR INFORMATICA
Rua Ver. Marinho Hemetério de Oliveira, 212 - Loja - Centro
26325-282 - Queimados - RJ - Fone/Fax: 21 2665-5132

Natureza de Operação Venda a vista	Protocolo de Autorização 333220118213557 - 22/06/2022 - 14:59:01
Inscrição Estadual 75678541	Inscrição Estadual Sub. Tributária
	CNPJ/CPF 03.559.520/0001-27

Destinatário / Remetente

Nome/Razão Social APM EM DOUTOR JOSE BRIGAGAO FERREIRA		CNPJ/CPF 01.916.457/0001-03	Data de Emissão 22/06/2022
Endereço Rua AYASE, 0 -		Bairro/Distrito CARLOS SAMPAIO	CEP 26089-255
Município Nova Iguaçu	Fone 21 99989 7560	UF RJ	Inscrição Estadual
			Data Saída/Entrada 22/06/2022
			Hora Saída/Entrada 14:56:00

Fatura

Nº da duplicata	Vencimento	Valor	Nº da duplicata	Vencimento	Valor	Nº da duplicata	Vencimento	Valor	Nº da duplicata	Vencimento	Valor
001	22/06/2022	2.846,96									

Cálculo dos Impostos

Base de Cálculo do ICMS	0,00	Valor do ICMS	0,00	Base Cálculo do ICMS Subs.	0,00	Valor do ICMS Subs.	0,00	Valor Aprox. dos Trib. (IBPT)	851,24	Valor Total dos Produtos	2.846,96
Valor do Frete	0,00	Valor do Seguro	0,00	Desconto	0,00	Out. Desp. Acessor.	0,00	Valor do IPI	0,00	Valor Deson.	0,00
										Valor Total da Nota	2.846,96

Transportador / Volumes Transportados

Razão Social	Frete por Conta 9-Sem Transporte	Código ANTT	Placa Veículo	UF	CNPJ/CPF
Endereço	Município		UF	Inscrição Estadual	
Quantidade	Espécie	Marca	Numeração	Peso Bruto	Peso Líquido

Dados dos Produtos

Cód. Prod.	Descrição dos Produtos	NCM/ESH	CST CSOSN	CFOP	Med.	Quantidade	Vir. Unitário	Vir. Desconto	Vir. Total	BC Icms	Vir. Icms	Vir. IPI	ALIQ. %		Vir Aprox dos Trib.
													ICMS	IPI	
3314	Papel A4 Chamex Office c/500 210x297mm 75g	48025610	0500	5405	Un	100,0000	26,9900	0,00	2.699,00	0,00	0,00	0,00	0,00		807,00
8609	Papel A4 Report C/500 Folhas 210x297 CORES	48025610	0102	5102	UN	4,0000	36,9900	0,00	147,96	0,00	0,00	0,00	0,00		44,24

Dados Adicionais

Informações Complementares I-DOC. EMITIDO P/ME OU EPP OPTANTE P/SIMPLES NACIONAL II-NAO GERA DIREITO A CREDITO FISCAL DE IPI MD5: FD8EEBCBBAF6274AC4B578B7FE7FC9D0 Trib Aprox. R\$ 281,85 Fed - R\$ 569,39 Est - R\$ 0,00 Mun / Fonte:IBPT/empresome B95EF4 ***PAGAMENTO NO CARTAO DE DEBITO AUTE: 628991****	Informações Adicionais do Fisco
--	---------------------------------

Rita de Cassia Silva da Paz
Mat.: 11/675519-3
Diretora Geral

CONFERE COM O ORIGINAL

03.559.520/0001-27
**ABR 2000 INFORMÁTICA
E SUPRIMENTOS Ltda. ME**
Rua Ver. Marinho H. de Oliveira, 212
Centro - CEP 26.325-280
QUEIMADOS - RJ

01.916.457/0001-03
A.P.M. DA E. M. DR. JOSÉ BRIGAGÃO FERREIRA
Rua Ayazé, 10
AUSTIN - CEP 26.089-255
NOVA IGUAÇU - RJ

RECEBI da A.P.M. da E.M. Dr. José Brigagão
Ferreira CNPJ nº 03.559.520/0001-27 a im-
portância de R\$ 2.846,96 dois mil
oitocentos e quarenta seis
reais e noventa e seis centavos
pago através de
de 22 / 06 / 2002 u.E.F.
Assinatura - Carimbo

**ADQUIRIDO COM RECURSOS
DO FNDE / PDDE**



Rita de Cassia Silva da Paz
Mat.: 11/675519-3
Diretora Geral

Declaramos que recebemos o material constante
desta Nota Fiscal de acordo com a respectiva
especificação de 22 / 06 / 2002
Nova Iguaçu 22 / 06 / 2002
Gisela B.R. Cardozo cargo Secretaria
Assinatura - cargo
Francine Paula da Costa cargo Aux. de Secretaria
Assinatura - cargo

2023/006091--

Res. 65 Ag

Recebemos de ABR 2000 INFORMATICA E SUPRIMENTOS LTDA os produtos constantes na Nota Fiscal indicada ao lado. Destinatário: APM EM DOUTOR JOSE BRIGAGAO FERREIRA - Rua AYASE, 0 - CARLOS SAMPAIO - Nova Iguaçu/RJ		Data de Emissão 04/07/2022	NFe Nº 0000007256 Série 002
Data de Recebimento	Identificação e Assinatura do Remetedor	Valor Total da Nota 229,00	

	DANFE Documento Auxiliar da Nota Fiscal Eletrônica Saida: 1 Entrada: 0 Nº 0000007256 Série 002 Folha 1/1	Controle do Fisco 
		Chave de Acesso 3322 0703 5595 2000 0127 5500 2000 0072 5618 0188 9576 Consulta de autenticidade do portal nacional da NFe www.nfe.fazenda.gov.br/portal ou no site da Sefaz autorizadora

ABR 2000 INFORMATICA E SUPRIMENTOS LTDA - ABR INFORMATICA Rua Ver. Marinho Hemetério de Oliveira, 212 - Loja - Centro 26325-282 - Queimados - RJ - Fone/Fax: 21 2655 5132		Inscrição Estadual 75678541	Inscrição Estadual Sub. Tributária	Protocolo de Autorização 333220126600251 - 04/07/2022 - 16:15:59 CNPJ/CPF 03.559.520/0001-27
---	--	--------------------------------	------------------------------------	---

Destinatário / Remetente

Nome/Razão Social APM EM DOUTOR JOSE BRIGAGAO FERREIRA		CNPJ/CPF 01.916.457/0001-03	Data de Emissão 04/07/2022
Endereço Rua AYASE, 0 -		Bairro/Distrito CARLOS SAMPAIO	CEP 26089-255
Município Nova Iguaçu	Fone 21 99989 7560	UF RJ	Inscrição Estadual
Natureza da Operação Venda a vista		Hora Saída/Entrada 16:15:00	

Fatura

Nº da duplicata	Vencimento	Valor	Nº da duplicata	Vencimento	Valor	Nº da duplicata	Vencimento	Valor	Nº da duplicata	Vencimento	Valor
001	04/07/2022	229,00									

Cálculo dos Impostos

Base de Cálculo do ICMS	Valor do ICMS	Base Calc. do ICMS Subs.	Valor do ICMS Subs.	Valor Aprox. dos Trib. (IBPT)	Valor Total dos Produtos
0,00	0,00	0,00	0,00	96,25	229,00
Valor do Frete	Valor do Seguro	Desconto	Out. Desp. Acessor.	Valor do IPI	Valor Deson.
0,00	0,00	0,00	0,00	0,00	0,00
Valor Total da Nota					229,00

Transportador / Volumes Transportados

Razão Social	Frete por Conta 9-Sem Transporte	Código ANTT	Placa Veículo	UF	CNPJ/CPF
Endereço	Município	UF	Inscrição Estadual		
Quantidade	Espécie	Marca	Numeração	Peso Bruto	Peso Líquido

Dados dos Produtos

Cod. Prod.	Descrição dos Produtos	NCM/SH	CST	CSOSN	CFOP	Mod.	Quantidade	Vlr. Unitário	Vlr. Desconto	Vlr. Total	BC ICMS	Vlr. ICMS	Vlr. IPI	ALIQ. %		Vlr. Aprox. dos Trib.
														ICMS	IPI	
1993	MICROFONE SIFIO PROFISSIONAL MT-1002 TOMATE 0000000000	85235190	1102	5102		UN	1,0000	229,0000	0,00	229,00	0,00	0,00	0,00	0,00		96,25

Dados Adicionais

Informações Complementares I-DOC EMITIDO P/ME OU EPP OPTANTE P/SIMPLES NACIONAL II-NAO GERA DIREITO A CREDITO FISCAL DE IPI MD5: FD8EEBCBBAF6274AC4B578B7FE7FC9D0 Trib Aprox. R\$ 75,64 Fed - R\$ 20,61 Est - R\$ 0,00 Mun / Fonte:IBPT/empresa B95EF4	Informações Adicionais do Fisco
--	---------------------------------

Rita de Cassia Silva da Paz
 Mat.: 11/675519-3
 Diretora Geral

CONFERE COM O ORIGINAL

01.916.457/0001-03

A.P.M. DA E.M. DR. JOSÉ BRIGAGÃO FERREIRA

Rua Ayazé, 10
AUSTIN - CEP 26.089-255
NOVA IGUAÇU - RJ

RECEBI da A.P.M. da E.M. Dr. José Brigagão
Ferreira CNPJ nº 01.916.457/0001-03 a im-
portância de R\$ 29,00 Dozentos e
seis reais
ago até _____
04 / 07 / 2012
Assinatura - Carimbo

ADQUIRIDO COM RECURSOS
DO FNDE / PDDE

Rita de Cássia Silva da Paz
Mat.: 11/675519-3
Diretora Geral

Declaramos que recebemos o material constante
desta Nota Fiscal de acordo com a respectiva
especificação: 04 / 07 / 2012.
Nova: 04 / 07 / 2012
Daniel Eduardo - Orientador
Assinatura - cargo educacional
Jana Paula de Leste Aux. de Secretaria
Assinatura - cargo

2023/006091--

R\$ 6,6 kg

Recebemos de ABR 2000 INFORMATICA E SUPRIMENTOS LTDA os produtos constantes na Nota Fiscal indicada ao lado. Destinatário: APM EM DOUTOR JOSE BRIGAGAO FERREIRA - Rua AYASE, 0 - CARLOS SAMPAIO - Nova Iguaçu/RJ		Data de Emissão	18/08/2022
Data de Recebimento	Identificação e Assinatura do Recebedor	Valor Total da Nota	2.399,99
		NFe N°	0000007356
		Série	002

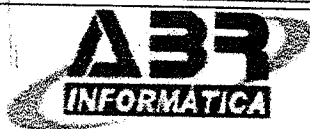

ABR 2000 INFORMATICA E SUPRIMENTOS LTDA - ABR INFORMATICA
Rua Ver. Marinho Hemetério de Oliveira, 212 - Loja - Centro
26325-282 - Queimados - RJ - Fone/Fax: 21 2665 5132

DANFE
Documento Auxiliar da
Nota Fiscal Eletrônica

Saída: 1
Entrada: 0
N° 0000007356
Série 002
Folha 1/1

1

Controle do Fisco



Chave de Acesso

3322 0803 5595 2000 0127 5500 2000 0073 5610 4081 2001

Consulta de autenticidade do portal nacional da NFe
www.nfe.fazenda.gov.br/portal ou no site da Setax autorizadora

Protocolo de Autorização

333220160519801 - 18/08/2022 - 16:22:02

CNPJ/CPF

03.559.520/0001-27

Natureza da Operação
Venda a vista

Inscrição Estadual
75678541

Inscrição Estadual Sub. Tributária

Destinatário / Remetente

Nome/Razão Social APM EM DOUTOR JOSE BRIGAGAO FERREIRA		CNPJ/CPF 01.916.457/0001-03	Data de Emissão 18/08/2022
Endereço Rua AYASE, 0 -		Bairro/Distrito CARLOS SAMPAIO	CEP 26089-255
Município Nova Iguaçu	Fone 21 99989 7560	UF RJ	Inscrição Estadual
Fatura		Hora Saída/Entrada 16:19:00	

Fatura

Nº da duplicata	Vencimento	Valor	Nº da duplicata	Vencimento	Valor	Nº da duplicata	Vencimento	Valor	Nº da duplicata	Vencimento	Valor
001	18/08/2022	2.399,99									

Cálculo dos Impostos

Base de Cálculo do ICMS	0,00	Valor do ICMS	0,00	Base Calc. do ICMS Subs.	0,00	Valor do ICMS Subs.	0,00	Valor Aprox. dos Trib. (IBPT)	848,64	Valor Total dos Produtos	2.399,99
Valor do Frete	0,00	Valor do Seguro	0,00	Desconto	0,00	Out. Desp. Acessor.	0,00	Valor do IPI	0,00	Valor Deson.	0,00
										Valor Total da Nota	2.399,99

Transportador / Volumes Transportados

Razão Social	Frete por Conta 9-Sem Transporte		Código ANTT	Placa Veículo	UF	CNPJ/CPF
Endereço	Município		UF		Inscrição Estadual	
Quantidade	Espécie	Marca	Numeração	Peso Bruto	Peso Líquido	

Dados dos Produtos

Cód. Prod.	Descrição dos Produtos	NCM/SH	CST CSOSN	CFOP	Mod.	Quantidade	Vlr. Unitário	Vlr. Desconto	Vlr. Total	BC Icms	Vlr. Icms	Vlr. IPI	ALIQ. %		Vlr Aprox dos Trib.
													ICMS	IPI	
6385	TV SMART PHILCO 40 ROKU LED HD PTV40G65RCH	85287200	0500	5405	UN	1,0000	2.399,9900	0,00	2.399,99	0,00	0,00	0,00	0,00	0,00	848,64

Dados Adicionais

<p>Informações Complementares</p> <p>I-DOC. EMITIDO P/ME OU EPP OPTANTE P/SIMPLES NACIONAL</p> <p>II-NAO. GERA DIREITO A CREDITO FISCAL DE IPI</p> <p>MD5: FD8EEBCBBAF6274AC4B578B7FE7FC9D0</p> <p>Trib Aprox. R\$ 368,64 Fed. - R\$ 480,00 Est. - R\$ 0,00 Mun / Fonte: IBPT/empresome B95EF4</p>	<p>Informações Adicionais do Fisco</p>
--	--

Rita de Cassia Silva da Paz
Mat.: 11/675519-3
Diretora Geral

CONFERE COM O ORIGINAL

01.916.457/0001-03

A.P.M. DA E. M. DR. JOSÉ BRIGAGÃO FERREIRA

Rua Kyazé, 10
AUSTIN - CEP 26.089-255
NOVA IGUAÇU - RJ

ADQUIRIDO COM RECURSOS
DO FNDE / PDDE

Rita de Cassia Silva da Paz
Mat.: 11/675519-3
Diretora Geral

RECEBI da A.P.M. da E.M. Dr. José Brigagão
Ferreira - CNPJ nº 01.916.457/0001-03 a im-
portância de R\$ 2.399,99 Dois mil,
trezentos e noventa e nove reais
e noventa e nove centavos
pago através de cheque nº _____
de 18 / 08 / 2022 B.B.B.
Assinatura - Carimbo

Declaramos que recebemos o material constante
desta Nota Fiscal de acordo com a respectiva
especificação de 18 / 08 / 2022.
Nova Iguaçu 18 / 08 / 2022
Raquel de Souza Omelista - Diretora Adjunta
Assinatura - cargo
Glicia B.R. Cardoso - Diretora Adjunta
Assinatura - cargo

RECEBEMOS DE MPSC REVENDA SERVICOS E COMERCIO OS PRODUTOS CONSTANTES NA NOTA FISCAL INDICADA AO LADO

DATA DE RECEBIMENTO IDENTIFICAÇÃO E ASSINATURA

NF-e
Nº: 20
SÉRIE: 001

DANFE
DOCUMENTO AUXILIAR DA NOTA FISCAL ELETRÔNICA

0-ENTRADA
1-SAÍDA **1**

Nº: 20
SÉRIE: 001
FOLHA: 1/2



CHAVE DE ACESSO
3322 0937 5795 0200 0129 5500 1000 0000 2010 0185 5775

Consulta de autenticidade no portal nacional da NF-e www.nfe.fazenda.gov.br/portal ou no site da Sefaz autorizadora

NATUREZA DA OPERAÇÃO
5102 - Venda merc. adq./receb. terc.

PROTOCOLO DE AUTORIZAÇÃO DE USO
333220180974989

INSCRIÇÃO ESTADUAL DO EMITENTE
12529996

INSCRIÇÃO ESTADUAL DE ST DO EMITENTE

CNPJ DO EMITENTE
37.579.502/0001-29

DESTINATÁRIO/REMETENTE
RAZÃO SOCIAL
APM EM DR. JOSÉ BRIGAGÃO FERREIRA

CNPJ
01.916.457/0001-03

DATA DA EMISSÃO
16/09/2022

ENDEREÇO
RUA AYAZE - SN - 0

BAIRRO/DISTRITO
CARLOS SAMPAIO

CEP
26089-255

DATA DA SAÍDA
16/09/2022

MUNICÍPIO
NOVA IGUAÇU

FONE/FAX
(21) 99989-7560

UF
RJ

INSCRIÇÃO ESTADUAL
ISENTO

HORA DA SAÍDA
08:03:00

FATURA/DUPLICATAS

ORDEM	VENCIMENTO	VALOR	ORDEM	VENCIMENTO	VALOR	ORDEM	VENCIMENTO	VALOR	ORDEM	VENCIMENTO	VALOR	ORDEM	VENCIMENTO	VALOR	ORDEM	VENCIMENTO	VALOR
1	A Vista	1167,50															

CÁLCULO DO IMPOSTO

BASE DE CÁLCULO DO ICMS	VALOR DO ICMS	BASE DE CÁLCULO DO ICMS ST	VALOR DO ICMS ST	VALOR APROX DOS TRIBUTOS	TOTAL DOS PRODUTOS
0,00	0,00	0,00	0,00	354,08 - 30,33%	1.167,50
VALOR DO FRETE	VALOR DO SEGURO	DESCONTO	OUTRAS DESP. ACESSÓRIAS	VALOR DO IPI	TOTAL DA NOTA
0,00	0,00	0,00	0,00	0,00	1.167,50

TRANSPORTADOR/VOLUMES TRANSPORTADOS

RAZÃO SOCIAL

FRETE POR CONTA
0 - EMITENTE
1 - DESTINATÁRIO **9**

CODIGO ANTT

PLACA DO VEICULO

UF

CNPJ/CPF

ENDEREÇO

MUNICÍPIO

UF

INSCRIÇÃO ESTADUAL

QUANTIDADE DE VOLUMES

ESPECIE

MARCA

NUMERAÇÃO

PESO BRUTO
0,000000

PESO LÍQUIDO
0,000000

DADOS DOS PRODUTOS/SERVIÇOS

COD	DESCRIÇÃO PRODUTOS/SERVIÇOS	NCM/SH	CST/CSOSN	CFOP	UNID	QTD.	V.UNITÁRIO	DESC	V.TOTAL	BC.ICMS	BC.CST	V.ICMS	V.ICMS ST	V.IPI	Alíquota ICMS	IPI
BCQF	BASTÃO DE COLA QUENTE FINA KG	35052000	0102	5102	PCT	1,0000	68,0000	0,00	68,00	0,00	0,00	0,00	0,00	0,00	0	0,00
149807	CANETA ESFEROGRÁFICA BIC CRISTAL CX 50	38249929	0102	5102	CX	1,0000	57,5000	0,00	57,50	0,00	0,00	0,00	0,00	0,00	0	0,00
1656	CARTOLINA DUPLA FACE PCT	48081000	0102	5102	PCT	6,0000	26,5000	0,00	159,00	0,00	0,00	0,00	0,00	0,00	0	0,00
CBK1000	COLA BRANCA 1000G KIT	35069190	0102	5102	UN	1,0000	24,0000	0,00	24,00	0,00	0,00	0,00	0,00	0,00	0	0,00
123708	EMBORRACHADO EVA PCT 10	40021911	0102	5102	PCT	6,0000	25,0000	0,00	150,00	0,00	0,00	0,00	0,00	0,00	0	0,00
ENVK	ENVELOPE KRAFT NATURAL PCT 100	48171000	0102	5102	PCT	1,0000	54,0000	0,00	54,00	0,00	0,00	0,00	0,00	0,00	0	0,00
FAC10	FITA ADESIVA COLORIDA PCT 10	59061000	0102	5102	UN	3,0000	12,5000	0,00	37,50	0,00	0,00	0,00	0,00	0,00	0	0,00
FADP18	FITA ADESIVA DUPLA FACE 18X30	59061000	0102	5102	UN	1,0000	50,5000	0,00	50,50	0,00	0,00	0,00	0,00	0,00	0	0,00
25	FITA ADESIVA PARA EMBALAGEM TRANSPARENTE 48X45 PCT 4	59061000	0102	5102	PCT	1,0000	24,0000	0,00	24,00	0,00	0,00	0,00	0,00	0,00	0	0,00
GRC	GRAMPEADOR ROCAMA 106	84729040	0102	5102	UN	1,0000	148,0000	0,00	148,00	0,00	0,00	0,00	0,00	0,00	0	0,00
GPGR	GRAMPO PARA GRAMPEADOR ROCAMA	73170020	0102	5102	PCT	2,0000	22,5000	0,00	45,00	0,00	0,00	0,00	0,00	0,00	0	0,00
LPK	LÁPIS PRETO KIT CX 144 UND	96091000	0102	5102	CX	1,0000	55,0000	0,00	55,00	0,00	0,00	0,00	0,00	0,00	0	0,00
LXPD7	LIXEIRA COM PEDAL 7,5 LITROS	39249000	0102	5102	UN	1,0000	27,0000	0,00	27,00	0,00	0,00	0,00	0,00	0,00	0	0,00
PPTP	PASTA COM TRILHO TRANSPARENTE PCT 10	42021210	0102	5102	UN	1,0000	38,0000	0,00	38,00	0,00	0,00	0,00	0,00	0,00	0	0,00
PL4F	PLASTICO 4 FUROS A4 PCT 20	39232110	0102	5102	PCT	2,0000	21,0000	0,00	42,00	0,00	0,00	0,00	0,00	0,00	0	0,00

CÁLCULO DO ISSQN

INSCRIÇÃO MUNICIPAL

VALOR TOTAL DOS SERVIÇOS

BASE DE CÁLCULO DO ISSQN

VALOR DO ISSQN

DADOS ADICIONAIS

INFORMAÇÕES COMPLEMENTARES

RESERVADO AO FISCO

Rita de Cássia Silva da Paz
Mat.: 11/675519-3
Diretora Geral

CONFERE COM O ORIGINAL

MPSC REVENDA SERVICOS E COMERCIO
CNPJ 37.579.502/0001-29 - NIRE 33.8.1942329-4
Rua 1º de Janeiro, 68 - Engenho Pequeno - Nova Iguaçu - RJ CEP 26011-410
E-mail mpscrevenda@gmail.com - Telefone: (21) 96711-9970

Recebi de APM em Dr. José Buzegato Ferreira 0
valor de 1.167,50 referente ao pagamento dos materiais descritos na nota fiscal
nº 20, através de _____
16/09/22 Andre de Campos

01.916.457/0001-03

A.P.M. DA E. M. DR. JOSÉ BENEÇÃO FERREIRA

Rua Ayazó, 10
AUSTIN - CEP 26.089-255

NOVA IGUAÇU - RJ

Declaramos que o material constante desta Nota Fiscal é a respectiva especificação de _____ de _____ de _____ Nova Iguaçu, _____ de _____ de _____
<u>Glória B. R. Soares</u> Diretora Adjunta Assinatura - cargo
<u>Francisco de C. Dux</u> Dir. de rec. e adm. Assinatura - cargo

**ADQUIRIDO COM RECURSOS
DO FNDE / PDDE**

Rita de Cássia Silva da Paz
Mat.: 11/675519-3
Diretora Geral

2023/006091--

hs. 68 kg



MPSC REVENDA
SERVIÇOS E
COMÉRCIO

MPSC REVENDA SERVIÇOS E COMÉRCIO

RUA PRIMEIRO DE JANEIRO Nº 68.
BAIRRO: ENGENHO PEQUENO - CEP: 26011-410.
NOVA IGUAÇU / RJ - BRASIL.
TELEFONE: (21) 9671-19970 - FAX:

DANFE
DOCUMENTO AUXILIAR
DA NOTA FISCAL
ELETRÔNICA

0-ENTRADA
1-SAÍDA

Nº: 20
SÉRIE: 001
FOLHA: 2/2



CHAVE DE ACESSO

3322 0937 5795 0200 0129 5500 1000 0000 2010 0185 5775

Consulta de autenticidade no portal nacional da NF-e www.nfe.fazenda.gov.br/portal ou no site da Sefaz autorizadora

DESTINATÁRIO/REMETENTE

RAZÃO SOCIAL

APM EM DR. JOSÉ BRIGAGÃO FERREIRA

CNPJ

01.916.457/0001-03

DATA DA EMISSÃO

16/09/2022

ENDEREÇO

RUA AYAZE - SN - 0

BAIRRO/DISTRITO

CARLOS SAMPAIO

CEP

26089-255

DATA DA SAÍDA

16/09/2022

MUNICÍPIO

NOVA IGUAÇU

FONE/FAX

(21) 99989-7560

UF

RJ

INSCRIÇÃO ESTADUAL

ISENTO

HORA DA SAÍDA

08:03:00

DADOS DOS PRODUTOS/SERVIÇOS

COD	DESCRIÇÃO PRODUTOS/SERVIÇOS	NCM/SH	CST/CSOSN	CFOP	UNID	QTD.	V.UNITÁRIO	DESC	V.TOTAL	BC.ICMS	BC.CST	V.ICMS	V.ICMS-ST	V.IPI	Alíquota	
															ICMS	IPI
RLPD	RELÓGIO DE PAREDE	91052900	0102	5102	UN	1,0000	89,0000	0,00	89,00	0,00	0,00	0,00	0,00	0,00	0	0,00
TEP664	TINTA EPSON T664	32151900	0102	5102	UN	3,0000	15,0000	0,00	45,00	0,00	0,00	0,00	0,00	0,00	0	0,00
CT10	CONTACT TRANSLUCIDO 10M	48081000	0102	5102	UN	1,0000	54,0000	0,00	54,00	0,00	0,00	0,00	0,00	-0,00	0	0,00

DADOS ADICIONAIS

INFORMAÇÕES COMPLEMENTARES

RESERVADO AO FISCO

EXECOM SISTEMA DE GESTÃO EMPRESARIAL - [HTTP://XCM.COM.BR](http://xcm.com.br) / (47) 3025-1010

Rita de Cassia Silva da Paz
Mat.: 11/675519-3
Diretora Geral

CONFERE COM O ORIGINAL

MPSC REVENDA SERVICOS E COMERCIO
CNPJ 37.579.502/0001-29 - NIRE 33.8.1942329-4
Rua 1º de Janeiro, 68 - Engenho Pequeno - Nova Iguaçu - RJ CEP 26011-410
E-mail mpscrevenda@gmail.com - Telefone: (21) 96711-9970

Recebi de APM em Dr. José Brígida Ferreira o
valor de 1.167,50 referente ao pagamento dos materiais descritos na nota fiscal
nº 20, através de _____
16/09/22 _____ José de Campos

01.916.457/0001-03

A.P.M. DA E. M. DR. JOSÉ BRÍGIDA FERREIRA

Rua Ayazé, 10
AUSTIN - CEP 26.089-255
NOVA IGUAÇU - RJ

Declaramos que recebemos o material constante
desta Nota Fiscal de acordo com a respectiva
especificação no dia 16 de 09 de 2022.

Nova Iguaçu, 16 de 09 de 2022

Clara B. R. Cardozo Oliveira Guimarães
Assinatura cargo

Jana Paula de Brito - Aux. de secretaria
Assinatura cargo

**ADQUIRIDO COM RECURSOS
DO FNDE / PDDE.**

Rita de Cassia Silva da Paz
Mat.: 11.95519-3
Diretora Geral

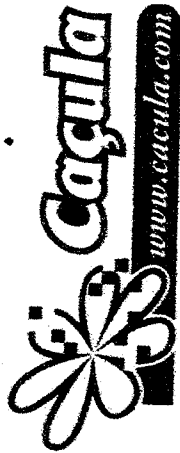

PARCO COMERCIO E SERVICOS LTDA
 RUD PRESIDENTE DUTRA
 BLOCO 01 / NUMERO 13900
 JARDIM TROPICAL - NOVA IGUAÇU - RJ
 CEP: 26.015-005 - SAC 4020 - 0220

DANFE
 DOCUMENTO AUXILIAR
 DA NOTA FISCAL
 ELETRÔNICA

0 - ENTRADA
 1 - SAIDA

Nº **61424**

SÉRIE **1**

FOLHA **1/3**

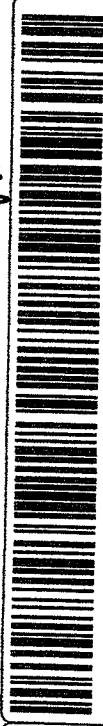

CHAVE DE ACESSO
3322 1005 2140 5300 2172 5500 1000 0614 2413 4260 7125

Consulta de autenticidade no portal nacional da NF-e
 www.nfe.fazenda.gov.br/portal ou no site da Sefaz Autorizadora

NATUREZA DA OPERAÇÃO
VENDA MERC SUBSTITUICAO TRIBUTARIA

INSCRIÇÃO ESTADUAL 87201945

PROTÓCOLO DE AUTORIZAÇÃO DE USO
 333220195565951 06/10/2022 12:38:44-03:00

NOME RAZÃO SOCIAL
APM E M DR JOSE BRIGAGAO FERREIRA

ENDEREÇO
RUA AYAZE

MUNICÍPIO
NOVA IGUAÇU

FATURA / DUPLICATA

BAIRRO
CARLOS SAMPAIO

INSCRIÇÃO ESTADUAL
2199897560

UF
RJ

CNPJ
01.916.457/0001-03

DATA DE EMISSÃO
06/10/2022

DATA DE ENTREGA
06/10/2022

HORA DE SAÍDA
12:38:10

BASE DE CÁLCULO DO ICMS
1.164,65

VALOR DO ICMS
213,18

VALOR DO FRET
0,00

VALOR DO SEGURO
0,00

RAZÃO SOCIAL
0,00

DISCONTO
0,00

BASE DE CÁLCULO DO ICMS DE SUBSTITUIÇÃO
0,00

VALOR DO ICMS DE SUBSTITUIÇÃO
0,00

VALOR TOTAL DOS PRODUTOS
1.400,62

OUTRAS DESPESAS ACESSÓRIAS
0,00

VALOR TOTAL DO IPI
0,00

VALOR TOTAL DA NOTA
1.400,62

PLACA DO VEÍCULO REBUQUE

PREF. POR CONTRA
 9 - Sem Frete

CODIGO ANTT

UF

CNPJ

INSCRIÇÃO ESTADUAL

PESO LÍQUIDO

CÓD. PROD.	DESCR. DOS PRODUTOS	NCM/SH	C.S.T.	CFOP	UN.	QUANT.	V. UNITARIO	V. TOTAL	BC. ICMS	V. ICMS	ALÍQUOTAS	
											ICMS	IP
187234	CARTOLINA 50X66 140G/M AMARELO MASTER - PCT C/100 - DIVERSOS vBCFCP = 80,99, pFCP = 2,00%, vFCP = 1,62, vBCFCPST = 0,00, pFCPST = 0,00%, vFCPST = 0,00	48059100	000	5102	PC	1,0000	80,9900	80,99	80,99	14,58	18,00	0,00
187233	CARTOLINA 50X66 140G/M AZUL MASTER - PCT C/100 - DIVERSOS vBCFCP = 80,99, pFCP = 2,00%, vFCP = 1,62, vBCFCPST = 0,00, pFCPST = 0,00%, vFCPST = 0,00	48059100	000	5102	PC	1,0000	80,9900	80,99	80,99	14,58	18,00	0,00
187235	CARTOLINA 50X66 140G/M ROSA MASTER - PCT C/100 - DIVERSOS vBCFCP = 80,99, pFCP = 2,00%, vFCP = 1,62, vBCFCPST = 0,00, pFCPST = 0,00%, vFCPST = 0,00	48059100	000	5102	PC	1,0000	80,9900	80,99	80,99	14,58	18,00	0,00
187236	CARTOLINA 50X66 140G/M VERDE MASTER - PCT C/100 - DIVERSOS vBCFCP = 80,99, pFCP = 2,00%, vFCP = 1,62, vBCFCPST = 0,00, pFCPST = 0,00%, vFCPST = 0,00	48059100	000	5102	PC	1,0000	80,9900	80,99	80,99	14,58	18,00	0,00
639705	PAPÉL 40KG 90X66 120G/M BRANCO MASTER - PCT C/125 - DIVERSOS vBCFCP = 134,50, pFCP = 2,00%, vFCP = 2,69, vBCFCPST = 0,00, pFCPST = 0,00%, vFCPST = 0,00	48026999	000	5102	PC	1,0000	134,5000	134,50	134,50	24,21	18,00	0,00
682229	BOBINA KRAFT LISO 80G 60CMX150M REF 468-5 ATACADO - IND UNID - ONPAPER vBCFCP = 107,99, pFCP = 2,00%, vFCP = 2,16, vBCFCPST = 0,00, pFCPST = 0,00%, vFCPST = 0,00	48059100	000	5102	UN	1,0000	107,9900	107,99	107,99	19,44	18,00	0,00

INFORMAÇÕES COMPLEMENTARES

VENDA PRESENCIAL // VENDEDOR: GRACIANA FIRMO; PEDIDO: 796366/ PAGAMENTO: CARTAO DEBITO / ALIQ. 18% BASE C. 988,77 V.ICMS 178,60 / ALIQ. 20% BASE C. 175,88 V.ICMS 35,18 / IMPOSTO RETIDO POR SUBSTITUICAO CONFORME RICMS RJ ART 27 LIVRO II, INC. II, LIVRO II, ANEXO II, ART 2 LIVRO II, INC. II, LIVRO II, ANEXO II, R 16,81 CSLL 1,00% R 14,01 COFINS 3,00% R 42,02 / PIS 0,65% R 9,1 - ARTIGO 64 LEI 9.430 DE 27/12/1996. / PROCON: RUA DA AJUDA, 05, SUBSOLO, CENTRO RIO DE JANEIRO RJ. TEL: (21) 511. / COMISSAO DE DEFESA DO CONSUMIDOR ALERI TEL: (21) 2588 8418 RUA ALFANDEGA, 08 CENTRO RIO / VAL APROX DOS TRIBUTOS FED. R 210,61(15,04%) / VAL APROX DOS TRIBUTOS EST. R 276,77(19,76%) FONTE: JBFT

RESERVADO AO FISCO.
 VALORES TOTAIS DO FUNDO DE COMBATE A POBREZA (FCP): vFCP = 19,78, vFCPST = 0,00

RECEBIMOS DE PARCO COMERCIO E SERVICOS LTDA, OS PRODUTOS CONSTANES DA DANFE INDICADA AO LADO:

IDENTIFICAÇÃO E ASSINATURA DO RECEBEDOR

DATA RECEBIMENTO

Nº 61424

SÉRIE 1

01.916.457/0001-03

APM. DA E.M. DR. ...

Rua ... 27, 10
AUSTIN - P. 26.089-255

NOVA IGUAÇU - RJ

ADQUIRIDO COM RECURSOS
DO FNDE / PDDE

Rita de Cassia Silva da Paz
Mat.: 11/675519-3
Diretora Geral

Declaramos que recebemos o material constante desta Nota Fiscal de acordo com a respectiva especificação nº 06.1 de 1991.

Nova Iguaçu, 06 de 10 de 2012.

Rita de Cassia Silva da Paz
Assinatura - cargo

[Signature]
Assinatura - cargo

CONFERE COM O ORIGINAL

Rita de Cassia Silva da Paz
Mat.: 11/675519-3
Diretora Geral

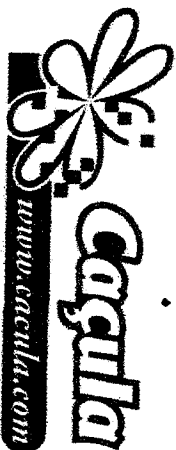

PARCELOMERCIO E SERVICOS LTDA

ROD PRESIDENTE DUTRA
BLOCO 01 / NUMERO 13900
JARDIM TROPICAL - NOVA IGUAÇU - RJ
CEP: 26.015-005 - SAC 4020 - 0220

DANFE
DOCUMENTO AUXILIAR
DA NOTA FISCAL
ELETRÔNICA
0 - ENTRADA
1 - SAIDA
Nº 61424
SÉRIE 1
FOLHA 2/3

CHAVE DE ACESSO
3322 1005 2140 5300 2172 5500 1000 0614 2413 4260 7125

Consulta de autenticidade no portal nacional da NF-e
www.nfe.fazenda.gov.br/portal ou no site da Sefaz Autorizadora

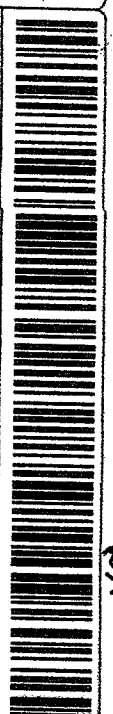

VENDA DA OPERAÇÃO
SUBSTITUICAO TRIBUTARIA

87201945

INSCRIÇÃO INDIVIDUAL SUBST. TRIBUTARIA

05.214.053/0021-72

DADOS DANFE

33221005669510010/2022 12:58:44:03:00

DADOS DO PRODUTO/SERVIÇOS

Table with columns: CD, PROD, DESCRICAO DOS PRODUTOS, NCM/SH, Q.S.T., CROF, UN, QUANT, V. UNITARIO, V. TOTAL, RG, ICMS, V. ICMS, ALIQUOTAS, V. IPI

2023/0060911

Rita de Cassia Silva da Paz
Mat.: 11/675519-3
Diretora Geral

CONFERE COM O ORIGINAL

Declaramos que recebemos o material constante desta Nota Fiscal de acordo com a respectiva especificação	
Quantidade	06
Valor	10.100,00
Nome	06 10.100,00
Assinatura - cargo	
Gisela B. da R. Sandoz - 1004710 - Coordenadora Adjunta	
Rita de Cassia Silva da Paz - Diretora Geral	

01.916.457/0001-03

A.P.M. DA C. DE EDUCAÇÃO FERREIRA

NOVA IGUAÇU - RJ

AUSTIN - P. 26.083-255

Rita de Cassia Silva da Paz
Mat.: 11/675519-3
Diretora Geral

ALQUILADO COM RECURSOS DO FNDE / PDDE



PARCO COMERCIO E SERVICOS LTDA
 R. do PRESIDENTE DUTRA
 BLOCO 01 / NUMERO 13900
 JARDIM TROPICAL - NOVA IGUAÇU - RJ
 CEP: 26.015-005 - SAC 4020 - 0220

DANFE
 DOCUMENTO AUXILIAR
 DA NOTA FISCAL
 ELETRONICA
 0 - ENTRADA
 1 - SAIDA
 Nº **61424**
 SÉRIE **1**
 FOLHA **3 / 3**

CHAVE DE ACESSO
3322 1005 2140 5300 2172 5500 1000 0614 2413 4260 7125
 Consulta de autenticidade no portal nacional da NF-e
 www.nfe.fazenda.gov.br/portal ou no site da Sefaz Autorizadora

NATUREZA DA OPERAÇÃO
VENDA MERC SUBSTITUICAO TRIBUTARIA
 INSCRIÇÃO ESTADUAL 87201945

DADOS DA NF-e
 PROTOCOLO DE AUTORIZAÇÃO DE USO
 3332201956565951 06/10/2022 12:38:44:03:00
 CNPJ
05.214.053/0021-72

CÓD. PROD.	DESCRIÇÃO DOS PRODUTOS	NCM/SH	C.S.T.	CFOP	UN.	QUANT.	V. UNITÁRIO	V. TOTAL	BC. ICMS	V. ICMS	ALÍQUOTAS ICMS (%)	V. IPI
215131	PEN DRIVE USB 16 GB 1W1S12 PD58800 ATACADO - IND UNID - MULTILASER VFCFST = 21,99, pFCP = 2,00%, vFCP = 0,44, vBCFCTPST = 0,00, pFCFST = 0,00%, vFCST = 0,00	85235190	000	5102	UN	1,0000	21,9900	21,99	21,99	3,96	18,00	0,00
616646	TINTA P/MARCADOR P/QUADRO BRANCO 500ML PRETO ATACADO - IND UNID - KIT	32082020	260	5403	UN	1,0000	68,0000	68,00	0,00	0,00	0,00	0,00
123571	COLA ARTE 40GRS VAREJO - IND UNID - HERO	35069120	000	5102	UN	6,0000	3,9000	23,94	23,94	4,79	20,00	0,00

DADOS DO PRODUTO/SERVICOS

2023/006091--

Rs. 71,89

Rita de Cassia Silva da Paz
 Mat.: 11/675519-3
 Diretora Geral

CONFERE COM O ORIGINAL

01.916.457/0001-03

APM. DA E. M. DR. V. B. BRITANICO FERREIRA

Rua 376, 10

AUSTIN - CEP 26.089-255

NOVA IGUAÇU - RJ

ADQUIRIDO COM RECURSOS DO FNDE / PDDE

Rita de Cassia Silva da Paz

Mec.: 11/675519-3

Diretora Geral

Declaramos que recebemos o material constante desta Nota Fiscal de acordo com a respectiva especificação

Novo Horizonte, 06 de Maio de 2012.

Rita de Cassia Silva da Paz
Assinatura - cargo

Rita de Cassia Silva da Paz
Assinatura - cargo