

-2024/027518

Ms - 46 Recibo

Recebemos de SOLUCOES COMERCIO VAREGISTA LTDA os produtos constantes na Nota Fiscal indicada ao lado. Destinatário: E.M. DR. JOSE BRIGAGAO FERREIRA - RUA AYAZE, 10 - CARLOS SAMPAIO - Nova Iguaçu/RJ

Data de Emissão: 09/02/2023

Data de Recebimento: Identificação e Assinatura do Recebedor

Valor Total da Nota: 349,00

NFe N° 000000308

Série 001

DANFE
Documento Auxiliar da Nota Fiscal Eletrônica

Saida: 1

Entrada: 0

N° 000000308

Série 001

Folha 1/1

1

Contrôle do Fisco

Chave de Acesso: 33320217188620000107550010000003081458365418

Protocolo de Aceitação: 333230029255000 - 09/02/2023 - 11:10:17

CNPJ/CPF: 17.188.620/0001-07

SOLUCOES COMERCIO VAREGISTA LTDA
Rua GENI SARAIVA, 1436 - FLORESTA
26031-482 - Nova Iguaçu - RJ - Fone/Fax: 21 2698 2477

Natureza de Operação: **Venda a prazo**

Inscrição Estadual: 86721180

Inscrição Estadual Subj. Tributária:

Destinatário / Remetente

Nome/Razão Social: E.M. DR. JOSE BRIGAGAO FERREIRA

Endereço: RUA AYAZE, 10 -

Município: Nova Iguaçu

Bairro/Distrito: CARLOS SAMPAIO

UF: RJ

CEP: 26089-255

CNPJ/CPF: 01.916.457/0001-03

Data de Emissão: 09/02/2023

Data de Entrada: 09/02/2023

Hora de Entrada: 11:09:00

Fatura

Nº da duplicata	Vencimento	Valor	Nº de duplicatas	Vencimento	Valor	Nº de duplicatas	Vencimento	Valor	Nº de duplicatas	Vencimento	Valor	Nº de duplicatas	Vencimento
001	09/02/2023	349,00											

Cálculo dos impostos

Base de Cálculo do ICMS	0,00	Valor do ICMS	0,00	Base Cál. do ICMS Subj.	0,00	Valor do ICMS Subj.	0,00	Valor Aprox. dos Trib. (RPT)	100,72	Valor Total dos Produtos	349,00		
Valor do Frete	0,00	Valor do Seguro	0,00	Desconto	0,00	Out. Desp. Acessor.	0,00	Valor do IPI	0,00	Valor Descont.	0,00	Valor Total da Nota	349,00

Transportador / Volumes Transportados

Razão Social: Frate por Conta: 9-Sem Transporte

Código ANTT: UF: RJ

Endereço: Município: Nova Iguaçu

UF: RJ

Inscrição Estadual:

Quantidade: Espécie: Marca: Nomeção: Peso Bruto: Peso Líquido:

Dados dos Produtos

Cod. Prod.	Descrição dos Produtos	NCM/ESH	CST/CSOSN	CFOP	Med.	Quantidade	Un. Usado	Un. Descont.	Un. Total	IC Impo	Un. Impo	Un. IPI	Un. IPI	Un. IPI	Un. IPI
999	CAMPAINHA TIMPANO GONGO ALARME ESCOLA INDUSTRIA	39232190	0102	5102	UN	1,0000	349,0000	0,00	349,00	0,00	0,00	0,00	0,00	0,00	0,00

Dados Adicionais

Informações Complementares: I-DOC.EMITIDO P/ME OU EPP OPTANTE P/SIMPLES NACIONAL II-NAO GERA DIREITO A CREDITO FISCAL DE IPI

MD5: D39789B7B3CA30B9CFBAE73A2345C9C1

Trib Aprox. R\$ 30,92 Fed - R\$ 69,80 Est - R\$ 0,00 Mun / Fonte:IBPT/empresome 8F6CA7

Informações Adicionais do Fisco:

CONFERE COM O ORIGINAL

Rita de Cassia Silva de Paiz

Mat: 11/675519-3

Director Geral

01.916.457/0001-03

A.P.M. DA E. M. DR. JOCCÉ BRIGAGÃO FERREIRA

Rua Ayazé, 10
AUSTIN - CEP 26.089-255
NOVA IGUAÇU - RJ

17.188.620/0001-07

SOLUÇÕES COMÉRCIO VAREJISTA

LTDA

RUA: GENI SARAIVA, Nº. 1436
CERÂMICAS CEP. 26.031-482

NOVA IGUAÇU - RJ

Declaramos que recebemos o material constante nesta Nota Fiscal de acordo com a respectiva especificação do dia <u>09/02/2022</u> de <u>09</u> de <u>fevereiro</u> de <u>2022</u> 11/653.667-3 Assinatura - Cargo <u>10/691 8 23-3</u> Assinatura - Cargo

ADQUIRIDO COM RECURSOS
DO FNDE / PDDE

RECEBEMOS DE TI COMERCIO E SERVICOS DE INFORMATICA LTDA ME OS PRODUTOS/SERVICOS CONSTANTES DA NOTA FISCAL INDICADA AO LADO		Nº 000.000.670
DATA DE RECEBIMENTO	IDENTIFICAÇÃO E ASSINATURA DO RECEBEDOR	SÉRIE: 1

I J COMERCIO E SERVICOS DE INFORMATICA LTDA ME

AV GOVERNADOR ROBERTO SILVEIRA, 447 - STAND 33 - CENTRO, Nova Iguaçu, RJ - CEP: 26210210

DANFE
Documento Auxiliar da Nota Fiscal Eletrônica

0 - Entrada
1 - Saída

Nº 000.000.670
SÉRIE: 1
Página 1 de 1

CONTROLE DO FISCO



VENA DE ACESSO
3323 8311 3685 7300 8199 5500 1000 0006 7818 5000 0002

Consulta de autenticidade no portal nacional de NF-e e www.nfe.fazenda.gov.br, portal do estado da Sefaz Autorizadora

NATUREZA DA OPERAÇÃO VENDA DE MERCADORIA		PROTOCOLO DE AUTORIZAÇÃO DE USO 333230047950922 - 05 03 2023 11:42
INSCRIÇÃO ESTADUAL 78920874	INSCRIÇÃO ESTADUAL DO SUBST. TRIB.	CNPJ 11.368.573.0001-99

DESTINATÁRIO/REMETENTE

NOMERAZÃO SOCIAL ASSOC DE PAIS E MESTRES E MUNICIPAL DR JOSE B FERREIRA		CNPJ 01.916.457.0001-05	DATA DE EMISSÃO 05/03/2023
ENDEREÇO R AYASE, SN - CARLOS SAMPAIO	BARRIO/DISTRITO AUSTIN	CEP 26089-255	DATA DE ENTREGA/RECEBIMENTO
MUNICÍPIO Nova Iguaçu	FONE/FAX	UF RJ	INSCRIÇÃO ESTADUAL

FATURA

--

CÁLCULO DO IMPOSTO

BASE DE CÁLCULO DO ICMS 0,00	VALOR DO ICMS 0,00	BASE DE CÁLCULO DO ICMS ST 0,00	VALOR DO ICMS ST 0,00	VALOR TOTAL DOS IMPOSTOS 520,00
VALOR DO FRETE 0,00	VALOR DO SEGURO 0,00	DESCONTO 0,00	OUTRAS DESPESAS ACESSÓRIAS 0,00	VALOR DO IPTU 0,00
VALOR TOTAL DA NOTA 520,00				

TRANSPORTADOR/VOLUMES TRANSPORTADOS

RAZÃO SOCIAL	FRETE POR CONTA 9 - Sem Frete	CÓDIGO ANT	PLACA DO VEÍCULO	UF	UF DE ORIGEM
ENDEREÇO	MUNICÍPIO		UF	MUNICÍPIO DE DESTINO	
QUANTIDADE	ESPÉCIE	MARCA	NÚMERAÇÃO	UF DE ORIGEM	UF DE DESTINO

DADOS DO PRODUTO/SERVIÇO

CÓDIGO	DESCRIÇÃO DO PRODUTO/SERVIÇO	NCM/SH	EST	CFOP	UNID.	QTD.	VAL.UNIT.	VAL.TOTAL	BC ICMS	BC ICMS ST	BC IPTU	BC IPI	BC PIS	BC COFINS
4785	TINTA EPSON LITRO	73071920	0400	5102	LN	4,0000	130,0000	520,00						

CONFERE COM O ORIGINAL
Rita de Cássia Silva da Paz
Mat: 11/675519-3
Diretora Geral

CÁLCULO DO ISSQN

INSCRIÇÃO MUNICIPAL 520870	VALOR TOTAL DOS SERVIÇOS	BASE DE CÁLCULO DO ISSQN	VALOR DO ISSQN
-------------------------------	--------------------------	--------------------------	----------------

DADOS ADICIONAIS

INFORMAÇÕES COMPLEMENTARES	RESERVADO AO FISCO
----------------------------	--------------------

01.916.457/0001-03

APR. DA E. N. DR. JOSÉ BRIGAGÃO FERREIRA

Rua Ayazé, 10
AUSTIN - CEP 26.089-255
NOVA IGUAÇU - RJ

Declaramos que recebemos o material
constante nesta Nota Fiscal de acordo
com a respectiva especificação do dia
02/03/2022
de março de 2022
11/693667-3
Assinatura - Cargo
10/699223-3
Assinatura - Cargo

ADQUIRIDO COM RECURSOS
DO FNDE / PDDE

-2024/027513

RS-4.8



ABR 2000 INFORMATICA E SUPRIMENTOS LTDA - ABR INFORMATICA
Rua Ver. Marinho Hemetério de Oliveira, 212 - Loja - Centro
26325-282 - Queimados - RJ - Fone/Fax: 21 2665 5132

DANFE
Documento Auxiliar da
Nota Fiscal Eletrônica

Saida: 1
Entrada: 0
N 000007696
Série 002
Folha 1/1

1

Controle do Fisco



Chave de Acesso

3323 0303 5595 2000 0127 5500 2000 0076 9515 0311 3450

Consulte de autenticidade do portal nacional de NFs
www.nfe.fazenda.gov.br/portal ou no site da Sefaz autorizadora

Natureza de Operação
Venda a vista

Protocolo de Autorização
333230048221101 - 08/03/2023 - 15:41:48

Inscrição Estadual
75678541

Inscrição Estadual Sub. Tributária

CNPJ/CPF
03.559.520/0001-27

Destinatário / Remetente

Nome/Razão Social
APM EM DOUTOR JOSE BRIGAGAO FERREIRA

CNPJ/CPF
01.916.457/0001-03

Data de Emissão
08/03/2023

Endereço
Rua AYASE, 0 -

Bairro/Distrito
CARLOS SAMPAIO

CEP
26089-255

Data de Saída Estimada
08/03/2023

Município
Nova Iguaçu

Fone
21 99989 7560

UF
RJ

Inscrição Estadual

Data de Saída Estimada
15:37:00

Fatura

Nº de duplicata	Vencimento	Valor	Nº de duplicata	Vencimento	Valor	Nº de duplicata	Vencimento	Valor	Nº de duplicata	Vencimento	Valor	Nº de duplicata	Vencimento	Valor
001	08/03/2023	1.200,00												

Cálculo dos Impostos

Base de Cálculo do ICMS	Valor do ICMS	Base Cálculo do ICMS Subs.	Valor do ICMS Subs.	Valor Aprox. dos Trib. (EPT)	Valor Total dos Produtos	
0,00	0,00	0,00	0,00	449,28	1.200,00	
Valor do Frete	Valor do Seguro	Desconto	Out. Desp. Acessor.	Valor do IPI	Valor Deson.	Valor Total da Nota
0,00	0,00	0,00	0,00	0,00	0,00	1.200,00

Transportador / Volumes Transportados

Razão Social	Frete por Carga	Código ANTT	Placa Veículo	UF	CNPJ/CPF
	9-Sem Transporte				
Endereço	Município	UF	Inscrição Estadual		
Quantidade	Especie	Marca	Numeração	Peso Bruto	Peso Líquido

Dados dos Produtos

Cód. Prod.	Descrição dos Produtos	NCM/SH	CST CSOSN	CFOP	Med.	Quantidade	Vlr. Utilizado	Vlr. Desconto	Vlr. Total	BC ICMS	Vlr. ICMS	Vlr. IPI	ALIC. %	Pr. Aprox. dos Trib.
9017	TONER HP CB435A/436A/285A/278A PROFIT	84439933	2500	5405	UN	8,0000	60,0000	0,00	480,00	0,00	0,00	0,00	0,00	17,1
8667	TONER HP 85A/CB435/CB436 PROFIT	84439933	1102	5102	UN	12,0000	60,0000	0,00	720,00	0,00	0,00	0,00	0,00	28,5

Dados Adicionais

Informações Complementares	Informações Adicionais do Fisco
I-DOC. EMITIDO P/ME OU EPP OPTANTE P/SIMPLES NACIONAL II-NAO GERA DIREITO A CREDITO FISCAL DE IPI Trib Aprox. R\$ 209,28 Fed - R\$ 240,00 Est - R\$ 0,00 Mun / Fonte:IBPT/empresome BEA5CD	

CONFERE COM O ORIGINAL

Rita de Cássia Silva de Paz
Mat: 11/675519-3
Diretora Geral

RS/4

01.916.457/0001-03

ADM. DA E. M. DR. JOSÉ BRIGAGÃO FERREIRA

Rua Ayazé, 10
AUSTIN - CEP 26.089-255
NOVA IGUAÇU - RJ

Declaramos que recebemos o material constante nesta Nota Fiscal de acordo com a respectiva especificação do dia 18/06/2023 de 09:00 de 2023.

11/693268-8

Assinatura - Cargo

Assinatura - Cargo

ADQUIRIDO COM RECURSOS DO FNDE / PDDE



MUNICÍPIO DE QUEIMADOS

-2024/027513

Secretaria Municipal de Fazenda e Planejamento

Departamento de Administração Tributária - Rua Alves nº 68 - Centro - CEP 26.000-000 - Queimados, RJ de Janeiro - Brasil - Fone: (21) 2665-9405

Matr: 2023000

00000288

Código Verificação AJWA-V4TY

NOTA FISCAL DE SERVIÇOS ELETRÔNICA - NFS-e

Emissão (Horário de Brasília)

17/06/2023 13:19:00

Prazo de Competência

06/2023

Município de Prestação de Serviços

Queimados - RJ

Reg. Especial Tributação

Microempresário e Empresa de Pequeno Porte (ME EPP)

Exigível desde o IES

Exigível em Queimados



PRESTADOR DE SERVIÇOS

Razão Social

ABR 2000 INF. E SUP. LTDA

Nome Fantasia

ABR INFORMATICA

E-mail

comercial@abrinformatica.com.br

CNPJ/CPF

03.559.520/0001-27

Inscrição Municipal

8903741

Inscrição Estadual

75.678.541

Simples Nacional

Sim

Identificador de Nota

Não

Fone Fixo

(21) 2665-5132

Endereço

RUA VEREADOR MARINHO NEMETERIO OLIVEIRA, 212 Loja. Centro - CEP: 26325-282 - Queimados - RJ

Tomador de Serviços

Nome/Razão Social

APM EM DOUTOR JOSÉ BRIGAGÃO FERREIRA

CPF/CNPJ

016.457/0001-03

Inscrição Municipal

Inscrição Estadual

Fone Fixo

(21) 99989-7560

Endereço

Rua Ayaze, 0 - Carlos Sampaio - CEP: 26089-255 - Nova Iguaçu - RJ

Serviço Prestado

0107 - Suporte técnico em informática, inclusive instalação, configuração e manutenção de programas de computação e bancos de dados. CNAB: 4751001

DESCRIÇÃO DOS SERVIÇOS

Serviço de manutenção interna completa - lubrificação das engrenagens - ajustes das engrenagens e troca de lubrificantes - reparos mecânicos -

RETENÇÕES FEDERAIS

PIB (R\$)	COFINS (R\$)	IPI (R\$)	IR (R\$)	CSLL (R\$)	Total (R\$)
0,00	0,00	0,00	0,00	0,00	0,00

VALORES

Valor dos Serviços (R\$)	Deduções (R\$)	Desconto Intercorrido (R\$)	Base de Cálculo (R\$)	Valor Total da Nota (R\$)
400,00	0,00	0,00	*****	3,9500
ISS (R\$)	ISS Retido (R\$)	Desconto Intercorrido (R\$)	Valor Total (R\$)	400,00
*****	*****	0,00	400,00	

OUTRAS INFORMAÇÕES

Esta NFS-e é autodeclaratória

Optante do Simples Nacional.

Trib. aprox. R\$ 53,80 Federal e R\$ 11,60 Municipal. Fonte: IBPT (668456)

Validade em: 20/06/2023 13:14:14

Para validação desta NFS-e acesse: https://www.municipioqueimados.rj.gov.br/nfs-e/validar

Esta NFS-e foi emitida com base no Decreto nº 1.120 de 26 de Maio de 2011

CONFERE COM O ORIGINAL

Rita de Cassia Silva de Paz

Mat.: 11/675519-3

Diretora Gerente

01.916.457/0001-03

ADM. DA E. M. DR. JOSÉ BRIGAGÃO FERREIRA

Rua Ayazé, 10
AUSTIN - CEP 26.089-255
NOVA IGUAÇU - RJ

Declaramos que recebemos o material
constante nesta Nota Fiscal de acordo
com a respectiva especificação do dia
12 / 06 / 2013
16 de junho de 2013
CNPJ 0693002-7
Gláucia Bda R. Inês de M. Silva
Assinatura - Cargo
Gláucia Bda R. Inês de M. Silva
Assinatura - Cargo

ADQUIRIDO COM RECURSOS
DO FNDE / PDDE

-2024/027513

ks - 50 kg

RECEBEMOS DE A ILUMINADA COMERCIO E SERVICOS DE MATERIAIS ELETRICOS E ILU OS PRODUTOS - SERVIÇOS CONSTANTES DA NOTA FISCAL INDICADO AC LIDO
 EMISSÃO: 26/06/2023 - DEST / REM: APM EM DR. JOSE BRIGAGAO FERREIRA - VALOR TOTAL: R\$ 410,00

DATA DE RECEBIMENTO: IDENTIFICAÇÃO E ASSINATURA DO RECEBEDOR

NF-e
 Nº 000000429
 SÉRIE 006

IDENTIFICAÇÃO DO EMITENTE

A ILUMINADA COMERCIO E SERVICOS DE MATERIAIS ELETRICOS E ILU
 AVENIDA ABILIO AUGUSTO TAVORA
 2667 - AUSTIN - CEP:26260-045 - Nova Iguacu - RJ
 TEL: 3844-0449

DANFE
 DOCUMENTO AUXILIAR DA NOTA FISCAL ELETRÔNICA
 0 - ENTRADA
 1 - SAÍDA
 Nº 000000429 fl. 1 / 1
 SÉRIE 006

CHAVE DE ACESSO: 33323 0624 8701 3300 0187 5500 6000 0004 26062023 103940

Consulta de autenticidade no portal nacional de NF-e
 www.nfe.fazenda.gov.br/portal
 ou no site de Sefaz Autorizadora

PROTÓCOLO DE AUTORIZAÇÃO DE USO: 333230131476008 26/06/2023 10:39:40

NATUREZA DE OPERAÇÃO: VENDA

INSCRIÇÃO ESTADUAL: 87152049 INSCRIÇÃO ESTADUAL DO SUBST. TRIB: 24.870.133 0001-87

DESTINATÁRIO / REMETENTE

NOME / RAZÃO SOCIAL: APM. EM. DR. JOSE BRIGAGAO FERREIRA

ENDEREÇO: Rua Ayaze, S/N

MUNICÍPIO: Nova Iguacu

BAIRRO - DISTRITO: Carlos Sampaio

UF: RJ

CEP: 26085-255

INSCRIÇÃO ESTADUAL: 24.870.133 0001-87

DATA DE EMISSÃO: 26/06/2023

CPF: 01.916.457.0001-03

CÁLCULO DO IMPOSTO

BASE CÁLCULO DO ICMS	VALOR DO ICMS	BASE CÁLC. ICMS SUBST.	VALOR DO ICMS SUBST.	VALOR TOTAL DOS PRODUTOS
0,00	0,00	0,00	0,00	410,00
VALOR DO FRETE	VALOR DO SEGURO	DESCONTO	OUTRAS DESP. ACESS.	VALOR DO IPI
0,00	0,00	0,00	0,00	0,00
				VALOR TOTAL DA NOTA
				410,00

TRANSPORTADOR / VOLUMES TRANSPORTADOS

RAZÃO SOCIAL: 0 - REMETENTE

ENDEREÇO: MUNICÍPIO

QUANTIDADE: 1

ESPECIE: MARCA: NUMERAÇÃO: PESO BRUTO: PNEU: ATACADO:

DADOS DO PRODUTO / SERVIÇOS

CÓDIGO DO PROD. / SERV.	DESCRIÇÃO DO PRODUTO / SERVIÇO	NCM / SH	CST	CFOP	UNID.	QUANT.	VALOR UNITÁRIO	VALOR DESCONTO	VALOR LIQUIDO	BASE CÁLC. ICMS	VALOR ICMS	VALOR IPI	VALOR PIS	VALOR COFINS
085774	LAMPADA LED BULBO 30W 6500K 7899269562533 7899771503697 7898645838008 7897013585661 7899452019790 7899452023414 S	85395200	060	5405	UN	15,00	18,00	0,00	270,00	0,00	0,00	0,00	0,00	0,00
085775	LAMPADA LED BULBO 40W 6500K 7899269562540 7898645638039 7897013585678 7899452023421 S	85395200	060	5405	UN	5,00	28,00	0,00	140,00	0,00	0,00	0,00	0,00	0,00

CONFERE COM O ORIGINAL
 Rita de Cassia Silva da Paz
 Mat: 11/675519-3
 Diretora Geral

DADOS ADICIONAIS

INFORMAÇÕES COMPLEMENTARES

RESERVAÇÃO AO FISCAL

01.910.457/0001-03

A.M. DA E. M. DR. JOSÉ BRIGAGÃO FERREIRA

Rua Ayazé, 10
AUSTIN - CEP 26.089-255
NOVA IGUAÇU - RJ

ADQUIRIDO COM RECURSOS
DO FNDE / PDDE

Declaramos que recebemos o material constante nesta nota fiscal de acordo com a respectiva especificação do dia <u>26/06/2013</u> <u>de junho de 2013</u> Nº <u>18/695204-8</u> <u>Joana Paula de Vite - Secretária</u> Assinatura - Cargo <u>111693667-3</u> <u>Ofício de B. Ind. e Ed. (Unid. 1.000)</u> Assinatura - Cargo

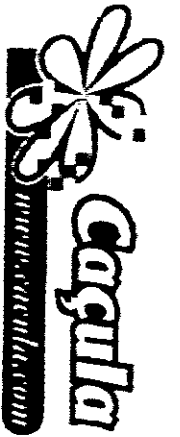

PARCO COMERCIO E SERVICOS LTDA
 ROD PRESIDENTE DUTRA
 H.C.C.01 / NÚMERO 1980
 JARDIM TROPICAL - NOVA IGUAÇU - RJ
 CEP: 26.015-005 - SAC: 4020-0220

DANFE
 EM UNIFORMIDADE
 BANCA FISCAL
 ELETRÔNICA
 Q. ENTRADA
 N.º 71519
 SÉRIE 1
 FOLHA 1/3

CHAVE DE ACESSO
 3320 0805 2140 2172 5500 1000 0715 1915 2955 9792
 Consulte de autenticidade no portal nacional da NF-e
 www.nfe.fazenda.gov.br/portal ou no site da Receita Automotiva

NF-E
 71519
 SÉRIE 1

RECEBI(EMOS) DE PARCO COMERCIO E SERVICOS LTDA, OS PRODUTOS CONSTANTES DA DANFE INDICADA AO LADO:

DATA RECEBIMENTO IDENTIFICAÇÃO E ASSINATURA DO RECEBEDOR

VENDAS DE MERCADORIA
 INSCRIÇÃO FISCAL 87201945
 INSCRIÇÃO FISCAL NOME DO TITULAR

NOVA IGUAÇU
 ENDEREÇO: RUA V. AZE
 Nº 21999897560
 CNPJ 26089-255
 INSCRIÇÃO ESTADUAL 153146

VALORES DO DANFE
 VALOR DE CÁLCULO DO ICMS 1.492,53
 VALOR DO ICMS 206,88
 VALOR TOTAL DOS PRODUTOS 1.306,43
 VALOR TOTAL DA NOTA 1.306,43

INFORMAÇÕES DE TRANSPORTE
 QUANTIDADE 1
 ESPÉCIE VOLUME(S)
 MARCA
 MUNICÍPIO
 Nº do Documento 9 - San Trots
 CÓDIGO ANTT
 PLACA DO VEÍCULO RBOQUE
 UF RJ
 CNPJ
 INSCRIÇÃO ESTADUAL
 PIS/PASEP
 COFINS

CDM. PROD.	DESCRIÇÃO DOS PRODUTOS	NCM/SH	C.S.T.	CHOP	UN.	QUANT.	V. UNITÁRIO	V. TOTAL	ICMS	V. ICMS	ALÍQUOTA	V. IPI
18734	CARTOLINA 50X66 140GM AMARELO MASTER - PCT C/100 - DIVERSOS VBCF = 95,90, PFCP = 2,00%, VFCP = 1,92, VBCFST = 0,00, PFCST = 0,00%, VFCST = 0,00	48059100	000	5102	PC	1.0000	95,9000	95,90	95,90	17,26	18,00	0,00
18733	CARTOLINA 50X66 140GM AZUL MASTER - PCT C/100 - DIVERSOS VBCF = 95,90, PFCP = 2,00%, VFCP = 1,92, VBCFST = 0,00, PFCST = 0,00%, VFCST = 0,00	48059100	000	5102	PC	1.0000	95,9000	95,90	95,90	17,26	18,00	0,00
18735	CARTOLINA 50X66 140GM ROSA MASTER - PCT C/100 - DIVERSOS VBCF = 95,90, PFCP = 2,00%, VFCP = 1,92, VBCFST = 0,00, PFCST = 0,00%, VFCST = 0,00	48059100	000	5102	PC	1.0000	95,9000	95,90	95,90	17,26	18,00	0,00
18736	CARTOLINA 50X66 140GM VERDE MASTER - PCT C/100 - DIVERSOS VBCF = 95,90, PFCP = 2,00%, VFCP = 1,92, VBCFST = 0,00, PFCST = 0,00%, VFCST = 0,00	48059100	000	5102	PC	1.0000	95,9000	95,90	95,90	17,26	18,00	0,00
69705	PAPEL 40X60 90GSM BRANCO MASTER - PCT C/125 - DIVERSOS VBCF = 134,50, PFCP = 2,00%, VFCP = 2,69, VBCFST = 0,00, PFCST = 0,00%, VFCST = 0,00	48026999	000	5102	PC	1.0000	134,5000	134,50	134,50	24,21	18,00	0,00
69164	BORRACHA EVA 40X40X1,4MM AMARELO EVA-250 ATACADO - PCT C/10 - KIT VBCF = 16,50, PFCP = 2,00%, VFCP = 0,33, VBCFST = 0,00, PFCST = 0,00%, VFCST = 0,00	40021911	000	5102	PC	1.0000	16,5000	16,50	16,50	2,97	18,00	0,00

INFORMAÇÕES COMPLEMENTARES
 VENDA PRESENCIAL / VENDEDOR: THIAGO VIEIRA PEDRO - 094186/PAGAMENTO: CARTÃO DÉBITO / ALIQ. 18% INASH.C. 1149,53 V. ICMS 20,88 / IMPOSTO RETIDO POR SUBSTITUIÇÃO
 CONFIRME RECORR. R. ART 27 LIVRO II, INC. II, ALÍQUOTA 1,20% R. 15,68 C.S.L. 1,00% R. 13,00 C.O.FINS 3,00% R. 39,19 / PIS 0,65% R. 8,49 - ATÍGDO 64 DE 19,430 DE
 27/12/1996 / PROCON: RUA DA ÁVULDA, 05, SUBLOCO, CENTRO HD DE JARDIM TROPICAL, TEL: (21) 21151 / COMISSÃO DE DEFESA DO CONSUMIDOR: ALTO TEL: (21) 2388 8418 RUA ALF. ANDRÉIA,
 08 CENTRO RJ / VAL. APROX. DOS TRIBUTOS FED. R. 195,984 (4,93%) / VAL. APROX. DOS TRIBUTOS EST. R. 261,284 (20%) PONTE DEBITE

DADOS ADICIONAIS
 RESERVADO AO RISCO
 VALORES TOTAIS DO FUNDO DE COMBATE A POBREZA (FCP): VFCP = 23,03, VFCST = 0,00

135137524202

05.214.053/0021-72

PARCO PAPELARIA LTDA

Rodovia Presidente Dutra, 13.900
Jardim Tropical - CEP: 26.015.005

Nova Iguaçu - RJ

ASO

11.010.457/0001-03

ALM. DA E. M. DR. JOSÉ BRIGAGÃO FERREIRA

Rua Ayazé, 10

AUSTIN - CEP 26.089-255

NOVA IGUAÇU - RJ

Declaramos que recebemos o material constante nesta Nota Fiscal de acordo com a respectiva especificação do dia 11/02/2023 de aproveitamento de livros.

Antônio P. Moreira Diretor de Manutenção
Francisco - Cargo
Francisco Assinatura - Cargo

CONFERE COM O ORIGINAL

Rita de Cássia Silva da Paz
Matr.: 11/675519-3
Diretora Geral

ADQUIRIDO COM RECURSOS DO FNDE / PDDE

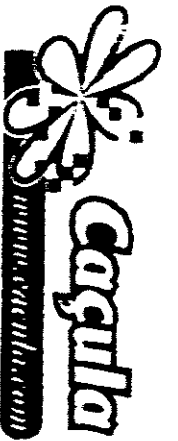

PARC. COMERCIO E SERVIÇOS LTDA

ROD PRESIDENTE DUTRA
 BR/0301 / NÚMERO 13900
 JARDIM EUROPEAL - NOVA JOLIA (RJ)
 CEP: 26.015-005 SAC 4020 - 0220

VENDEDA DE MERCADORIA

87201945

DESCRICOES DO PRODUTO

PASCHETTI PRADUAL SODAS TRINDADIA

DANE: 1
 DDD: 214
 Nº: 71519
 NREMP: 1
 FOLHA: 2/3



CHAVE DE ACESSO: 3332 0805 2140 5300 2172 5500 1000 0715 1915 2955 9702
 Consulte de autenticidade no portal funcional do Me-e
 www.rib.fazenda.gov.br/painel ou no site da Serfex Autorizadora

08/214.053/0021-72

ADRIANA LOPES DE ALMEIDA

10/08/2024 10:00:00

DADOS DO PRODUTO/SERVIÇOS

CDL PROD.	DESCRICOES DO PRODUTO	NE AT/MS	C.N.E.	C.M.O.F.	UN.	QUANT.	V.UNITARIO	V.OPERAC.	ICMS	V.REFER.	V.REFER.	V.REFER.	V.REFER.	ANEXO	V.REF.
601301	BORRACHA EVA 40X47X1,4MM AZUL CLARO EVA-225 ATACADO - PCT C/10 - KIT VFCST = 16,50, pFCP = 2,00%, vFCP = 0,33, vBCFCST = 0,00, pFCST = 0,00%	40021911	200	5102	PC	1,0000	16,5000	16,50	16,50	16,50	2,97	18,00	0,00		0,00
677713	BORRACHA EVA 40X47X1,4MM AZUL, NOVAI EVA-225 ATACADO - PCT C/10 - KIT VFCST = 16,45, pFCP = 2,00%, vFCP = 0,33, vBCFCST = 0,00, pFCST = 0,00%	40021911	200	5102	PC	1,0000	16,4500	16,45	16,45	16,45	2,96	18,00	0,00		0,00
697130	BORRACHA EVA 40X47X1,4MM LARANJA EVA-225 ATACADO - PCT C/10 - KIT VFCST = 16,50, pFCP = 2,00%, vFCP = 0,33, vBCFCST = 0,00, pFCST = 0,00%	40021911	200	5102	PC	1,0000	16,5000	16,50	16,50	16,50	2,97	18,00	0,00		0,00
702279	BORRACHA EVA 40X47X1,4MM LILAS EVA-225 ATACADO - PCT C/10 - KIT VFCST = 16,50, pFCP = 2,00%, vFCP = 0,33, vBCFCST = 0,00, pFCST = 0,00%	40021911	200	5102	PC	1,0000	16,5000	16,50	16,50	16,50	2,97	18,00	0,00		0,00
677716	BORRACHA EVA 40X47X1,4MM MARROM EVA-225 ATACADO - PCT C/10 - KIT VFCST = 16,50, pFCP = 2,00%, vFCP = 0,33, vBCFCST = 0,00, pFCST = 0,00%	40021911	200	5102	PC	1,0000	16,5000	16,50	16,50	16,50	2,97	18,00	0,00		0,00
694018	BORRACHA EVA 40X47X1,4MM PRETO EVA-225 ATACADO - PCT C/10 - KIT VFCST = 16,50, pFCP = 2,00%, vFCP = 0,33, vBCFCST = 0,00, pFCST = 0,00%	40021911	200	5102	PC	1,0000	16,5000	16,50	16,50	16,50	2,97	18,00	0,00		0,00
693985	BORRACHA EVA 40X47X1,4MM ROSA PINK EVA-225 ATACADO - PCT C/10 - KIT VFCST = 16,50, pFCP = 2,00%, vFCP = 0,33, vBCFCST = 0,00, pFCST = 0,00%	40021911	200	5102	PC	1,0000	16,5000	16,50	16,50	16,50	2,97	18,00	0,00		0,00
677721	BORRACHA EVA 40X47X1,4MM VERDE ESCURO EVA-225 ATACADO - PCT C/10 - KIT VFCST = 16,50, pFCP = 2,00%, vFCP = 0,33, vBCFCST = 0,00, pFCST = 0,00%	40021911	200	5102	PC	1,0000	16,5000	16,50	16,50	16,50	2,97	18,00	0,00		0,00
677722	BORRACHA EVA 40X47X1,4MM VERDE CLARO EVA-225 ATACADO - PCT C/10 - KIT VFCST = 16,50, pFCP = 2,00%, vFCP = 0,33, vBCFCST = 0,00, pFCST = 0,00%	40021911	200	5102	PC	1,0000	16,5000	16,50	16,50	16,50	2,97	18,00	0,00		0,00
530062	CARTOLINA DUPLA FACE 48X66 110G/M2 AZUL CLARO EVA-225 ATACADO - PCT C/20 - NOVAPRINT VFCST = 18,90, pFCP = 2,00%, vFCP = 0,38, vBCFCST = 0,00, pFCST = 0,00%	48102990	000	5102	PC	2,0000	18,9000	37,80	37,80	37,80	6,80	18,00	0,00		0,00
530069	CARTOLINA DUPLA FACE 48X66 110G/M2 AZUL CLARO EVA-225 ATACADO - PCT C/20 - NOVAPRINT VFCST = 18,90, pFCP = 2,00%, vFCP = 0,38, vBCFCST = 0,00, pFCST = 0,00%	48102990	000	5102	PC	2,0000	18,9000	37,80	37,80	37,80	6,80	18,00	0,00		0,00
530070	CARTOLINA DUPLA FACE 48X66 110G/M2 AZUL CLARO EVA-225 ATACADO - PCT C/20 - NOVAPRINT VFCST = 18,90, pFCP = 2,00%, vFCP = 0,38, vBCFCST = 0,00, pFCST = 0,00%	48102990	000	5102	PC	2,0000	18,9000	37,80	37,80	37,80	6,80	18,00	0,00		0,00
54148	CARTOLINA DUPLA FACE 48X66 110G/M2 AZUL CLARO EVA-225 ATACADO - PCT C/20 - NOVAPRINT VFCST = 18,90, pFCP = 2,00%, vFCP = 0,38, vBCFCST = 0,00, pFCST = 0,00%	48102990	000	5102	PC	2,0000	18,9000	37,80	37,80	37,80	6,80	18,00	0,00		0,00
539071	CARTOLINA DUPLA FACE 48X66 110G/M2 AZUL CLARO EVA-225 ATACADO - PCT C/20 - NOVAPRINT VFCST = 18,90, pFCP = 2,00%, vFCP = 0,38, vBCFCST = 0,00, pFCST = 0,00%	48102990	000	5102	PC	2,0000	18,9000	37,80	37,80	37,80	6,80	18,00	0,00		0,00
609779	CARTOLINA DUPLA FACE 48X66 110G/M2 ROSA CLARO ATACADO - PCT C/20 - NOVAPRINT VFCST = 18,90, pFCP = 2,00%, vFCP = 0,38, vBCFCST = 0,00, pFCST = 0,00%	48102990	000	5102	PC	2,0000	18,9000	37,80	37,80	37,80	6,80	18,00	0,00		0,00
530059	CARTOLINA DUPLA FACE 48X66 110G/M2 VERDE CLARO ATACADO - PCT C/20 - NOVAPRINT VFCST = 18,90, pFCP = 2,00%, vFCP = 0,38, vBCFCST = 0,00, pFCST = 0,00%	48102990	000	5102	PC	2,0000	18,9000	37,80	37,80	37,80	6,80	18,00	0,00		0,00
580898	HTA ADRSIVA 12X30 DUPLA FACE PAPER 10813000001 ATACADO - PCT C/6 - ADDELBIAS VFCST = 82,98, pFCP = 2,00%, vFCP = 1,66, vBCFCST = 0,00, pFCST = 0,00%	48114110	000	5102	PC	2,0000	41,4900	82,98	82,98	82,98	14,94	18,00	0,00		0,00

-2024/0275 13

214.033/0021-721

PARCO PAPELARIA LTDA

Rua Via Presidente Dutra, 13.900
Jardim Tropical - CEP: 26.015.005
Nova Iguaçu - RJ

fso

11.916.457/0001-03

ADM. SA. E. R. EX. JOSÉ BRIGAGÃO FERREIRA

Rua Aryzã, 10
AUSTIN - CEP 26.089-255
NOVA IGUAÇU - RJ

Declaramos que recebemos o material constante nesta Nota Fiscal de acordo com a respectiva especificação do dia

11 de agosto de 2013

Assinatura - Cargo
[Handwritten Signature]
 Assinatura - Cargo

CONFERE COM O ORIGINAL

Rita de Cássia Silva da Paz
Mat. 11/675519-3
Diretor(a) Geral

ADQUIRIDO COM RECURSOS DO FNDE / PDDE

05.214.053/0021-72

PARCO PAPELARIA LTDA

Rodovia Presidente Dutra, 13.900
Jardim Tropical - CEP: 26.015.005
Nova Iguaçu - RJ

RD

01.910.4872501-05

ROSA DA E. H. DR. JOSÉ BRAGA MÓD FERREIRA

Rua Nazaré, 10
AUSTIN - CEP 26.089-255
LARANJEIROS - RJ

Declaramos que recebemos o material constante nesta Nota Fiscal de acordo com a respectiva especificação do dia

AA / 01 / Junho 2003

AA de agosto de 2003

10/698223-3

Assinatura - Cargo

Assinatura - Cargo

CONFERE COM O ORIGINAL

Rita de Cássia Silva da Paz
Mat.: 11/675519-3
Diretora Geral

RS

ADQUIRIDO COM RECURSOS DO FNDE / PDDE

RECEBEMOS DE ATACADAO PAPELEX LTDA
OS PRODUTOS CONSTANTES DA NOTA FISCAL INDICADA AO LADO

-2024/02753

Nº 2568023
SÉRIE 1

DATA DE RECEBIMENTO: 23/10/2023
IDENTIFICAÇÃO E ENDEREÇO DO RECEBEDOR:

papelex
Identificação do Emitente
ATACADAO PAPELEX LTDA
RUA FRANCISCO DE SOUSA E MELO, 252 ARV
- SN - Cardoal - RIO DE JANEIRO - RJ -
21010410
Telefone: 2187-8688
Fax:
E-mail: nfe@papelex.com.br

DANF-e
Documento Auxiliar da
Nota Fiscal
0 - ENTRADA
1 - SAÍDA
Nº. 2568023
SÉRIE 1
FL 1 of 1



3323 1016 7318 6200 0124 5500 *002 5660 23*2 43** 9735

Consulta de autenticidade no portal nacional de NF-e www.nfe.fazenda.gov.br

NATUREZA DE OPERAÇÃO: VENDA DE MERC. ADQUIRIDA OU RECEBIDA DE TERCEIROS
INSCRIÇÃO ESTADUAL: 79765627
INSO. EST. DO SUJEIT. TRIBUTARIO: 16.731.862/000124
CPF: 333230232576973
23/10/2023 13:45:25

DESTINATÁRIO/REMETENTE
NOME/RAZÃO SOCIAL: ASSOC DE PAIS E MESTRES E MUNICIPAL DR JOSE B FERREIRA
CNPJ: 375433
CNPJ: 01.916.457/0001-03
DATA DE EMISSÃO: 23/10/2023
CNPJ: 26210800
MUNICÍPIO: NOVA IGUAÇU
Telefone/Fax: 21999897560
UF: RJ
CEP: 24100000
DATA DE RECEBIMENTO: 24/10/2023

FATURA
Nº 1
Venc. 23/10/23
Vl. 1.145,00

CÁLCULO DO IMPOSTO

BASE DE CÁLCULO (CF ICM)	VALOR DO ICM	BASE DE CÁLCULO DO ICMS ST	VALOR DO ICMS SUBSTITUÍDO	VALOR DO ICMS DEVIDO	VALOR DO ICMS DEVIDO (R\$)
687,00	123,66	0,00	0,00	0,00	1.145,00
PRETE	VALOR DO SERVIÇO	VALOR DO DESPESITA	OUTRAS DESPESAS ADICIONAIS	VALOR DO ICMS	VALOR DO ICMS DEVIDO
0,00	0,00	0,00	0,00	0,00	1.145,00

TRANSPORTADOR/VOLUMES TRANSPORTADOS
Razão Social: ATACADAO PAPELEX
FRETE POR QUANTIDADE: 0 - Emitente
UF: RJ
CNPJ: 375433
CNPJ: 01.916.457/0001-03
RUA FRANCISCO DE SOUSA E MELO, 252
MUNICÍPIO: RIO DE JANEIRO
UF: RJ
CEP: 21010410
QUANTIDADE: 5
MUNICÍPIO: NOVA IGUAÇU
UF: RJ
CEP: 24100000

DADOS DO PRODUTO/SERVIÇOS

Quantidade	Descrição do Produto/Serviço	Unidade	Valor Unitário	Valor Total
50	PAPEL CHAMEX A4 OFFICE 210X297 75G C/500	UN	22,90	1.145,00

FIM DOS PRODUTOS

CARTÃO DE DÉBITO

CÁLCULO DO ISSQN
VALOR TOTAL DOS SERVIÇOS: 1.145,00
BASE DE CÁLCULO DO ISSQN: 1.145,00

DADOS ADICIONAIS
INFORMAÇÕES COMPLEMENTARES
END. EST.: RUA AYRES, CARLOS SAMPAIO 26069255 NOVA IGUAÇU - RJ
DUP.: 2568023 BRB: 1 VENC.: 23/10/23
REDUÇÃO DA BC CONFORME ENQUADRAMENTO NA LEI 9.025/20
VL. APROX. TRIB. FEDERAL: 127,78

Favor conferir a mercadoria no ato de entrega.
Não aceitamos reclamações posteriores a entrega.

CONFERE COM O ORIGINAL

Rita de Cassia Silva de Paes
Mec. 11/675519-3
Diretora Geral

RECEBI da A.P.M. da E.M. Dr. José Loução
Ferraria CNPJ nº 01.916.457/0001-03 a im-
portância de R\$ 245,00 (duzentos e quarenta e cinco reais)
contando a quitação com o
pagamento através do cheque nº contado
de 30 de setembro de 2013

Assinatura - Carimbo

Declaramos que recebemos o material
constante nesta Nota Fiscal de acordo
com a respectiva especificação do dia
30 de setembro de 2013
111.693.661-9
Gláucia F. A. R. ...
Assinatura - Cargo
111.693.661-9
para Paula da Costa Secretária
Assinatura - Cargo

ADQUIRIDO COM RECURSOS
DO FNDE / PDDE

-2024/027513

Fls - 55 10/9

EMISSÃO: 16/11/2023 - DEST./REMI: APM. EM. DR. JOSE BRIGAGAO FERREIRA - VALOR TOTAL: R\$ 270,00

NF-e
Nº 000000523
SÉRIE 006

REPRODUÇÃO E ASSINATURA DO RECEBEDOR

DANFE

DOCUMENTO AUXILIAR DA
NOTA FISCAL ELETRÔNICA



0 - ENTRADA
1 - SAÍDA
Nº 000000523 fl. 1 / 1
SÉRIE 006

CHAVE DE ACESSO: 3323 1124 8701 3300 0187 5500 6000 0004 0715 8104 5629

Consulta de autenticidade no portal nacional de NF-e
www.nfe.fazenda.gov.br/portal
ou no site da Sefaz Autorizadora

A ILUMINADA COMERCIO E SERVICOS DE MATERIAIS ELETRICOS E ILU

AVENIDA ABILIO AUGUSTO TAVORA,
2667 - AUSTIN - CEP:26260-045 - Nova
Iguaçu - RJ
TEL: 3844-0449

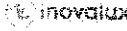

TIPO DE OPERAÇÃO

VENDA

PROTEÇÃO DE UTILIZAÇÃO DE DANFE
333230254742905 16/11/2023 08:26:13

NOME DO ESTABELECIMENTO

87152049

INSCRIÇÃO ESTADUAL DO SUBST. TRIB.

CNPJ - CPF

24.870.133.0001-87

DESTINATÁRIO / REMETENTE

NOME RAZÃO SOCIAL

APM. EM. DR. JOSE BRIGAGAO FERREIRA

CNPJ - CPF

01.916.457.0001-03

DATA DE EMISSÃO

16/11/2023

ENDEREÇO

NILVAZE S/N

MUNICÍPIO - DISTRITO

Carlos Sampaio

CEP

26260-045

ESTADO DE ORIGEM

RJ

CEP

UF

INSCRIÇÃO ESTADUAL

CÁLCULO DO IMPOSTO

VALOR DO ICMS	0,00	BÁSICO CÁLCULO DO ICMS	0,00	VALOR DO ICMS SÚM	0,00	VALOR TOTAL DO IMPOSTO	0,00
VALOR DO IPI	0,00	VALOR DO SEGURO	0,00	DESCONTO	0,00	OUTRAS DESP. ACES.	0,00
VALOR DO IPI	0,00	VALOR DO IPI	0,00	VALOR DO IPI	0,00	VALOR TOTAL DA NOTA	270,00

TRANSPORTADOR / VOLUMES TRANSPORTADOS

MODAL	0 - REMETENTE	PRETE POR CONTA	ENCARGO ANTE	PLACA DO VEICULO	UF	PLACA DO VEICULO
0 - REMETENTE	0 - REMETENTE	0 - REMETENTE	0 - REMETENTE	0 - REMETENTE	0 - REMETENTE	0 - REMETENTE
0 - REMETENTE	0 - REMETENTE	0 - REMETENTE	0 - REMETENTE	0 - REMETENTE	0 - REMETENTE	0 - REMETENTE

DADOS DO PRODUTO / SERVIÇO

QUANTIDADE	DESCRIÇÃO DO PRODUTO / SERVIÇO	NCM / SH	CST	CFOP	UNID.	QUANT.	VALOR ENTREGO	VALOR TOTAL	DESCONTO	BÁSICO CÁLCULO ICMS	VALOR ICMS	VALOR IPI	VALOR IPI	VALOR IPI
15	LAMPADA LED BULBO 30W 6500K	85395200	060	5405	UN	15,00	18,00	270,00	0,00	0,00	0,00	0,00	0,00	0,00

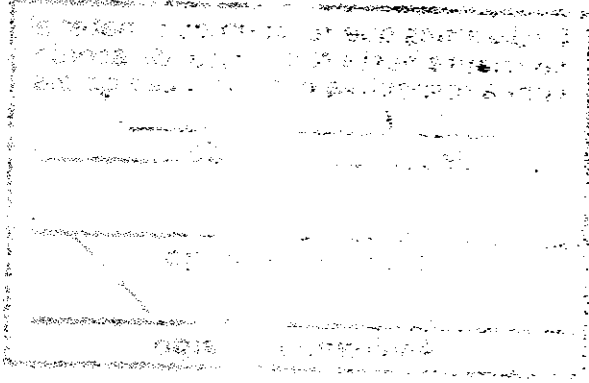

CONFERE COM O ORIGINAL
Rita de Cassia Silva de Faria
Mestr. 11/575519-3
Diretora Geral

DADOS ADICIONAIS

INSCRIÇÃO ESTADUAL DO SUBST. TRIB.	INSCRIÇÃO ESTADUAL DO SUBST. TRIB.

RECEBI da A.P.M. da E.M. Dr. José Brigagão
 Ferreira CNPJ nº 01.916.457/0001-03 a ir
 portância de R\$ 230,00 (duzentos e
trinta reais),
 pago através de n.º 13022
 de 11/11/2013 B.E.E.
 Assinatura - Carimbo

01.916.457/0001-03
 A.P.M. DA E. M. DR. JOSÉ BRIGAGÃO FERREIRA
 Rua Ayazé, 10
 AUSTIN - CEP 26.089-255
NOVA IGUAÇU - RJ

Declaramos que recebemos o material
 constante nesta Nota Fiscal de acordo
 com a respectiva especificação do dia
10/11/2013
 de 11 de 11
11) 693 667 - 2
Assinatura - Cargo
10/719 013 - C
Assinatura - Cargo

ADQUIRIDO COM RECURSOS
 DO FNDE / PDDE

-2024/027513

no. 56 Bq

Safrapay

VISA - VIA CLIENTE

PAPELARIA DO ARTUR

R. MARCEL NUNES

CNPJ: 07.100.420/0001-07

INSER: 00177915

ROVER 140000 R1

IFRR-10403544

08-061441

09/02/2023

14:58:26 08-1

CARTEL

*****286

DEBITO A VISTA

VALOR:

R\$349,00

NSU-24312049105

AUT-252766

PR091711221

rede

VIA CLIENTE
PAPELEX
R. FRAM SOXIS E RELO 252
REC DE JANEIRO/RJ
TOTAL: R\$ 328,00
DEBITO A VISTA
VISA ELECTRON
*****2345
31/10/23 - 10H57
Auto: 293879

Papelaria

VIA CLIENTE

AUT 291790

COMPRA DEBITO VISA ELECTRON

24/10/2023 09:52

R\$410,00

*****2365

PAPELEX

AVENIDA BRASIL

NOVA IGUAçu - RJ

CV-225912

CNPJ: 07.100.420/0001-07

CNPJ: 24.670.135/0001-07

CV-05-2130135-93

rede

VIA CLIENTE
PAPELEX
R. FRAM SOXIS E RELO 252
REC DE JANEIRO/RJ
TOTAL: R\$ 270,00
DEBITO A VISTA
VISA ELECTRON
*****2345
31/10/23 - 10H57
Auto: 293879

rede

VIA CLIENTE

ARR INFORMÁTICA

CNPJ: 07.100.420/0001-07

R. VER NARIN HERET CIVIL

QUEBRADOS/RJ

TOTAL:

R\$ 400,00

DEBITO A VISTA

VISA ELECTRON

*****2345

17/06/2023 - 10H57

AUTO: 291354

IFRR-10403544

rede

VIA CLIENTE

PAPELEX

CNPJ: 07.100.420/0001-07

R. FRAM SOXIS E RELO 252

REC DE JANEIRO/RJ

TOTAL:

R\$ 1.145,00

DEBITO A VISTA

VISA ELECTRON

*****2345

31/10/23 - 10H57

Auto: 293879

IFRR-10403544

Getnet

VIA CLIENTE

VISA

PAPELEX

A LUMINADA COMERCIO E SERVICOS

24.670.135/0001-07

NOVA IGUAçu - RJ

AUT: 29377

DEBITO R\$ 270,00