

BAZAR TIO JADER DE EDEM

2022/004432

000059

DATA: 09/03/2021

AV. DOM ALVES OLIVEIRA, 224

CERÂMICA/ N.I

Quanti.	Descrição	Valor uni.	Valor Total
15	CADEIRA SECRETÁRIA FIXA	127,60	1.914,00

08.090.405/0001-80

BAZAR TIO JADER DE EDEM
LDA - ME

AV. DOM ALVES OLIVEIRA, 224

EDEM - CEP. 25.915-600

SÃO JOÃO DE MERITI - RJ

2022/004432

000061

Data:12/03/2021

Soluções Comércio Varejista
Rua Geni Saraiva, 1436
Cerâmica/ N.I
CEP: 26031-482

Quanti.
15

Descrição
Cadeira Secretária Fixa

Valor uni.
124,00

Valor Total
1.860,00

17.188.620/0001-07

SOLUÇÕES COMÉRCIO VAREJISTA
LDA

R. Angelo Gregório, 130 Sl. 01
Comendador Soares - CEP: 26.200-320

NOVA IGUAÇU - RJ

2022/004432

000062

Data:15/03/2021

Soluções Comércio Varejista**Rua Geni Saraiva, 1436****Cerâmica/ N.I****CEP: 26031-482**

Quanti.	Descrição	Valor uni.	Valor Total
03	Papel a4	240,00	720,00
01	Tonner Brother 5652	150,00	150,00
01	Lapis Preto	58,00	58,00
20	Marca Texto	2,50	50,00

17.038.628/0001-07

SOLUÇÕES COMÉRCIO VAREJISTA
LDAR. Geni Saraiva, 1436, N.I
Comunidade Lotus - CEP: 26031-482

NOVA IGUAÇU - RJ

Jocafé Da Vila Papelaria

Data:11/03/21

2022/004432

000063

Descrição	Valor Uni.	Valor Total	Quant.
Papel a4	242,00	726,00	03
Tonner Brother 5652	151,50	151,50	01
Lapis Preto	60,00	60,00	01
Marca Texto	3,00	60,00	20

06.045.326/0001-11
JOCÁFÉ DA VILA PAPELARIA
E BAZAR LTDA - ME
RUA: GENERAL MANOEL RABELO, 557
VILA SÃO LUIZ - CEP. 25.065-050
DUQUE DE CAXIAS - RJ

2022/004432

000064

Data:12/03/2021

Armarinho K11- ME

Rua: Vereador Helcio Chambarelli, 176

CEP: 26.250-170 N.I

Valor Total: R\$ 1.006,00

Quanti.	Descrição	Valor uni.	Valor Total
03	Papel a4	245,00	735,00
01	Tonner Brother 5652	155,00	155,00
01	Lapis Preto	62,00	62,00
20	Marca Texto	2,70	54,00

30.007.417/0001-32
ARMARINHO K11 LTDA - ME
RUA: VEREADOR HELCIO CHAMBARRELLI, 176
K11 - CEP. 26.250-170
NOVA IGUAÇU - RJ

2022/004432

009065

Soluções Comércio Varejista

Data: 08/10/21

Rua Geni Saraiva, 1436 - Cerâmica/ N.I

CEP: 26031-482

CNPJ:17.188.620/0001-07

Valor Total: 3.228,00

Quanti.	Produto	Valor uni.	Valor Total
30	Lâmpada Eletrônica 45W	46,00	1.380,00
15	Lâmpada Eletrônica 9W	9,00	135,00
3	Extensão 10M	35,00	105,00
3	Estilete Largo	8,00	24,00
15	Lâmpada Eletrônica 40W	40,00	600,00
4	Refil Vela para Filtro	86,00	344,00
4	Porta Comum 2,10 x 0,80M	160,00	640,00

17.188.620/0001-07

SOLUÇÕES COMÉRCIO VAREJISTA
LDAR. Angelo Gregório, 130 Sl. 01
Comendador Soares - CEP: 26.230-320

NOVA IGUAÇU - RJ

2022/004432

000066

Bazar Tio Jader de Édem

Rua: Dom Alves de Oliveira, 224-Édem

Data: 06/10/21

Descrição	Valor Unit.	Valor Total:	Quant.
Lâmpada Eletrônica 45W	47,00	1.410,00	30
Lâmpada Eletrônica 9W	9,50	142,50	15
Lâmpada Eletrônica 40W	37,00	111,00	3
Extensão 10M	9,00	27,00	3
Estilete Largo	41,00	615,00	15
Refil Vela para Filtro	89,00	356,00	4
Porta Comum 2,10 x 0,80M	165,00	660,00	4

08.093.405/0001-80

BAZAR TIO JADER DE EDEM
LTCA - ME

AV. DOM ALVES OLIVEIRA, 224

EDEM - CEP: 32145-500

CNPJ: 08.093.405/0001-80

Fornecedora Chatuba de Nilópolis LTDA.

**Frutuoso Rangel, n° 200 - Centro
CEP: 26.210-310 / Nova Iguaçu - RJ**

PRODUTOS	QUANT.	VALOR UNIT.	VALOR TOTAL
Lâmpada Eletrônica 45W	30	47,20	1.416,00
Lâmpada Eletrônica 9W	15	10,00	150,00
Extensão 10M	3	37,70	113,10
Estilete Largo	3	9,40	28,20
Lampada Eletrônica 40W	15	41,00	615,00
Refil Vela para Filtro	4	88,50	354,00
Porta Comum 2,10 x 0,80M	4	167,00	668,00

DATA 07/10/2021

20.911.559/0002-30
FORNECEDORA CHATUBA DE
NILÓPOLIS LTDA.
RUA FRUTUOSO RANGEL, N° 200
CENTRO - CEP: 26.210-310
NOVA IGUAÇU - RJ

Soluções Comércio Varejista

Data:12/11/21

Rua Geni Saraiva, 1436 - Cerâmica/ N.I

CEP: 26031-482

CNPJ:17.188.620/0001-07

Quantidade	Produto	Valor uni.	Valor Total
20	Pasta oficio c/ elástico fina	3,50	70,00
20	Pasta c/ elástico fina mini	2,50	50,00
15	Pasta polionda 2cm	6,50	97,50
100	Plástico ofocio 4 furos	0,35	35,00
2	Contact transparente	125,00	250,00
3	Fita crepe 25x50	8,00	24,00
50	Papel fotográfico	1,00	50,00
30	Papel silhueta	0,70	21,00
3	Pistola de cola quente GR	30,00	90,00
3	Pistola de cola quente PQ	19,00	57,00
1	Cola de quente grossa	50,00	50,00
1	Cola quente fina	50,00	50,00
20	Pasta caixa Box polionda	11,00	220,00
2	Pendrive 16 GB multilaser	50,00	100,00
10	Durex 45x50	6,50	65,00
1	Caixa de caneta compactor 07 azul	60,00	60,00

17.188.620/0001-07SOLUÇÕES COMÉRCIO VAREJISTA
LTD.A.R. Angelo Gregório, 130 Sl .01
Comendador Soares - CEP: 26.230 -320

NOVA IGUAÇU - RJ

Soluções Comércio Varejista

Data:12/11/21

Rua Geni Saraiva, 1436 - Cerâmica/ N.I

CEP: 26031-482

CNPJ:17.188.620/0001-07

Quanti.	Produto	Valor uni.	Valor Total
2	Caixa de caneta compactor 07 preta	60,00	120,00
2	Livro ata 50 fls	10,00	20,00
1	Livro ata 100 fls	18,00	18,00
1	Livro ata 200 fls	35,00	35,00
4	Pasta catalogo c/ 10	14,50	58,00
2	Pasta catalogo c/ 50	27,50	55,00
20	Pasta trilho cores sortidas	3,00	60,00
5	Caneta piloto compactor coler 12 cores	23,00	115,00
50	Papel camurça	1,70	85,00
20	Placa de isopor 25 MM	7,50	150,00
12	Cola de isopor compactor 90GR	8,00	96,00

17.188.620/0001-07**SOLUÇÕES COMÉRCIO VAREJISTA
LDA.**R. Anacleto Gregório, 130 Sl .01
Comendador Soares - CEP: 26.280 -320**NOVA IGUAÇU - RJ**

2022/004432

000070

M. França T. Soares**11.225.922/0001-13****End: Estrada de Austin 1375****Loja - Cacua (26.086-295)****Data: 10/11/2021**

PRODUTOS	QUANT.	VALOR UNIT.	VALOR TOTAL
Pasta oficio c/ elástico fina	20	4,00	80,00
Pasta c/ elástico fina mini	20	3,00	60,00
Pasta polionda 2cm	15	7,20	108,00
Plástico ofocio 4 furos	100	0,50	50,00
Contact transparente	2	127,00	254,00
Fita crepe 25x50	3	9,00	27,00
Papel fotográfico	50	2,00	100,00
Papel silhueta	30	1,00	30,00
Pistola de cola quente GR	3	32,00	96,00
Pistola de cola quente PQ	3	20,00	60,00
Cola de quente grossa	1	51,00	51,00
Cola quente fina	1	51,00	51,00
Pasta caixa Box polionda	20	12,00	240,00
Pendrive 16 GB multilaser	2	51,00	102,00
Durex 45x50	10	7,20	72,00
Caixa de caneta compactor 07 azul	1	61,00	61,00

11.225.922/0001-13

M. FRANÇA T. SOARES

ESTRADA DE AUSTIN, Nº. 1375 - LOJA

CACUIA - CEP. 26.086-295

NOVA IGUAÇU- RJ

2022/004432

009971

M. França T. Soares**11.225.922/0001-13****End: Estrada de Austin 1375****Loja - Cacua (26.086-295)****Data: 10/11/2021**

PRODUTOS	QUANT.	VALOR UNIT.	VALOR TOTAL
Caixa de caneta compactor 07 preta	2	61,00	122,00
Livro ata 50 fls	2	15,00	30,00
Livro ata 100 fls	1	21,00	21,00
Livro ata 200 fls	1	38,00	38,00
Pasta catalogo c/ 10	4	17,00	68,00
Pasta catalogo c/ 50	2	29,00	58,00
Pasta trilho cores sortidas	20	5,00	100,00
Caneta piloto compactor coler 12 cores	5	25,00	125,00
Papel camurça	50	2,00	100,00
Placa de isopor 25 MM	20	8,00	160,00
Cola de isopor compactor 90GR	12	9,00	108,00

11.225.922/0001-13

M. FRANÇA T. SOARES

ESTRADA DE AUSTIN, Nº. 1375 - LOJA
CACUIA - CEP. 26.086-295

NOVA IGUAÇU - RJ

2022/004432

609:72

JOCAFE DA VILA – PAPELARIA E BAZAR
RUA GENERAL MANUEL RABEIRO, 557 – VILA SÃO LUIZ

DATA:09/11/2021

Valor do orçamento:

Quant.	Descrição	Valor Unit.	Total:
20	Pasta offico c/ elástico fina	4,50	90,00
20	Pasta c/ elástico fina mini	4,00	80,00
15	Pasta polionda 2cm	8,00	120,00
100	Plástico offico 4 furos	0,70	70,00
2	Contact transparente	130,00	260,00
3	Fita crepe 25x50	9,80	294,00
50	Papel fotográfico	3,00	150,00
30	Papel silhueta	2,00	60,00
3	Pistola de cola quente Gr	35,00	105,00
3	Pistola de cola quente pq	21,00	63,00
1	Cola quente Gr	52,00	52,00
1	Cola quente fina	52,00	52,00
20	Pasta caixa Box polionda	13,00	260,00
2	Pendrive 16 GBmultilaser	52,00	104,00
10	Durex 45x50	8,00	80,00
1	Caixa caneta compactor 07 azul	62,00	62,00

06.045.326/0001-11

JOCAFE DA VILA PAPELARIA
 E BAZAR LTDA - ME

RUA: GENERAL MANOEL RABELO, 557

VILA SÃO LUIZ - CEP. 25.065-050

DUQUE DE CAXIAS - RJ

2022/004432

000073

JOCAFE DA VILA – PAPELARIA E BAZAR
RUA GENERAL MANUEL RABEIRO, 557 – VILA SÃO LUIZ

DATA:09/11/2021

Valor do orçamento:

Quant.	Descrição	Valor Unit.	Total:
2	Caixa de caneta compactor 07 preta	62,00	124,00
2	Livro ata 50 fls	15,50	31,00
1	Livro ata 100 fls	22,00	22,00
1	Livro ata 200 fls	39,00	39,00
4	Pasta catalogo c/ 10	18,00	72,00
2	Pasta catalogo c/ 50	29,50	59,00
20	Pasta trilho cores sortidas	6,00	120,00
5	Caneta piloto compactor coler 12 cores	28,00	140,00
50	Papel camurça	3,00	150,00
20	Placa de isopor 25 MM	9,00	180,00
12	Cola de isopor compactor 90GR	10,00	120,00

[06.045.326/0001-11]

JOCAFE DA VILA PAPELARIA
E BAZAR LTDA - MERUA: GENERAL MANOEL RABELO, 557
VILA SÃO LUIZ - CEP. 25.065-050

[DUQUE DE CAXIAS - RJ]

2022/004432

609074

Soluções Comércio Varejista

Data:19/11/21

Rua Geni Saraiva, 1436 - Cerâmica/ N.I

CEP: 26031-482

CNPJ:17.188.620/0001-07

Quanti.	Produto	Valor uni.	Valor Total
1	Notebook sansung core i3 8GB 1TB tela 15.6	3.505,00	3.505,00

17.188.620/0001-07

SOLUÇÕES COMÉRCIO VAREJISTA
LTD.

R. Angelo Gregório, 130 Sl. 01
Comendador Soares - CEP: 26.280-320

NOVA IGUAÇU - RJ

2022/004432

000075

JP

Regazone Comércio e Representações Ltda

CNPJ: 73.652.976/0001-12

Rua Castilho Daltro, 82 - AP 201

Data: 18/11/2021

Quant.	Descrição	Valor Unitário	Valor Total
1	Notebook sansung core i3 8GB 1TB tela 15.6	3.605,00	3.605,00

73.652.976/0001-12

REGAZONE COMÉRCIO E
REPRESENTAÇÕES LTDA.

R. Castilho Daltro, 82 - Loja 201
VILA DA PENHA - CEP 21.221-130

RIO DE JANEIRO - RJ

2022/004432

000076

JOCAFE DA VILA – PAPELARIA E BAZAR
RUA GENERAL MANUEL RABEIRO, 557 – VILA SÃO LUIZ

DATA:17/11/2021

Valor do orçamento: 3.543,00

Quant.	Descrição	Valor Unit.	Total:
1	Notebook sansung core i3 8GB 1TB tela 15.6	3.543,00	3.543,00

06.045.326/0001-11
JOCAFE DA VILA PAPELARIA
E BAZAR LTDA - ME
RUA: GENERAL MANOEL RABELO, 557
VILA SÃO LUIZ - CEP. 25.065-050
DUQUE DE CAXIAS - RJ

2022/004432

309977

Soluções Comércio Varejista

Data: 26/11/21

Rua Geni Saraiva, 1436 - Cerâmica/ N.I

CEP: 26031-482

CNPJ: 17.188.620/0001-07

Quanti.	Produto	Valor uni.	Valor Total
2	Flange de 50	40,00	80,00
2	Tubo de 50 c/ 3cm	80,00	160,00
3	Tubo de 50	9,00	27,00
4	Joelho de 50	8,00	32,00
3	Tinta acrílica coralar 18 l	230,00	690,00
8	Tomada 10 Amp.	8,50	68,00
4	Massa corrida PVA	42,00	168,00
3	Foto célula Bi Volt	21,00	63,00
4	Arga massa	18,00	72,00
8	Caixa de luz 4x2	3,50	28,00

17.188.620/0001-07

SOLUÇÕES COMÉRCIO VAREJISTA
LDA.R. Angelo Gregório, 130 Sl .01
Comendador Soares - CEP: 26.280-320

NOVA IGUAÇU - RJ

2022/004432

009078

Fornecedora Chatuba de Nilópolis LTDA.**Frutuoso Rangel, n° 200 – Centro
CEP: 26.210-310 / Nova Iguaçu – RJ**

PRODUTOS	QUANT.	VALOR UNIT.	VALOR TOTAL
Flange de 50	2	51,50	103,00
Tubo de 50 c/ 3cm	2	100,00	200,00
Tudo de 50	3	11,00	33,00
Joelho de 50	4	12,00	48,00
Tinta acrílica coralar 18 L	3	247,00	822,00
Tomada 10 amp.	8	11,50	92,00
Massa corrida PVA	4	44,30	177,20
Foto célula BI volt	3	26,00	78,00
Arga massa	4	21,00	84,00
Caixa de luz 4x2	8	7,00	56,00

DATA:25/11/21

29.911.559/0002-36

FORNECEDORA CHATUBA DE
NILÓPOLIS LTDA.RUA: FRUTUOSO RANGEL, Nº. 200
CENTRO - CEP. 26.210-310

NOVA IGUAÇU - RJ

2022/004432

000079

Bazar Tio Jader de Édem

Rua: Dom Alves de Oliveira, 224-Édem

Data:24/11/21

Descrição	Valor Unit.	Valor Total:	Quant.
Flange de 50	50,00	100,00	2
Tubo de 50 c/ 3cm	90,00	180,00	2
Tudo de 50	10,00	30,00	3
Joelho de 50	11,00	44,00	4
Tinta acrílica coralar 18 L	245,00	735,00	3
Tomada 10 amp.	10,50	84,00	8
Massa corrida PVA	43,00	172,00	4
Foto célula BI volt	25,00	75,00	3
Arga massa	19,00	76,00	4
Caixa de luz 4x2	5,50	44,00	8

08.090.403/0001-80
BAZAR TIO JADER DE EDEM
LTDA - ME
AV. DOM ALVES OLIVEIRA, 224
EDEM - CEP. 25.545-500
SÃO JOÃO DE MERITI - RJ

2022 / 004432

300:80 JPL

EXIJA O DOCUMENTO
COMPROVANTE

rede

VIA CLIENTE

SOLUCOES COMERC R GENI SARAIVA 1436
CNPJ:17.188.620/0001-07
NOVA IGUACU

TOTAL: R\$ 1.860,00

DEBITO A VISTA
VISA ELECTRON *****5567

12/03/21 - 10H10 (C)
Auto:227764 Tern: CW100204

DOCUMENTO FISCAL DE Nº INDICADO NESTE
TIP. ANTE. Nº.

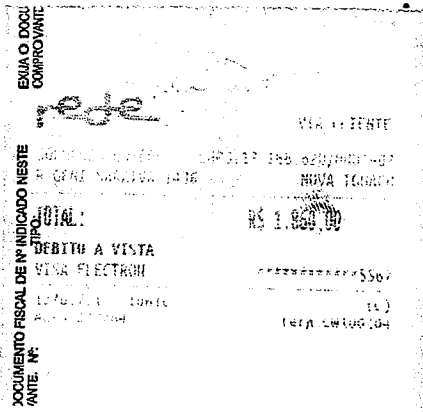

2022/004432

000081A

EXI.
COM

EXIJA O DOCUMENTO FISCAL DE Nº INDICADO NESTE
COMPROVANTE Nº



VIA CLIENTE

SOLUCOES COMERC
GENI SARAIVA 1436
CNPJ:17.188.620/0001-07
NOVA IGUACU

TOTAL: R\$ 978,00

DEBITO A VISTA
VISA ELECTRON *****5567

15/03/21 - 15H08 (C)
Auto:215573 Term: CW100204

EXIJA O DOCUMENTO FISCAL DE Nº INDICADO NESTE
COMPROVANTE Nº

EXI.
COM

rede

VIA CLIENTE

SOLUCOES COMERC CNPJ:17.188.620/0001-07
GENI SARAIVA 1436 NOVA IGUACU

TOTAL: R\$ 978,00

DEBITO A VISTA
VISA ELECTRON *****5567

15/03/21 - 15H08 (C)
Auto:215573 Term: CW100204

2022/004432

000082 JP

cielo

EXIA O DOCUMENTO FISCAL DE N° INDICADO NESTE TIPO: **cielo** 09/09/21 • 15:18
 VIA CLIENTE

LICURCI PLASTICOS
 CNPJ: 30.764.328/0001-45
 NOVA IGUAÇU RJ

DEBITO A VISTA **164,49**

*****5567 VISA
 DOC: 117132 POS: 00450432

www.cielo.com.br

cielo

cielo

EXIA O DOCUMENTO FISCAL DE N° INDICADO NESTE TIPO: **cielo** 09/09/21 • 15:18
 VIA CLIENTE

LICURCI PLASTICOS
 CNPJ: 30.764.328/0001-45
 NOVA IGUAÇU RJ

DEBITO A VISTA **164,49**

*****5567 VISA
 DOC: 117132 POS: 00450432

www.cielo.com.br

cielo

009083

2022/004432

rede

rede

VIA CLIENTE

LIGA O DISCUBRIMENTO FISCAL DE INDIQUIDO REVE

SOLUCOES COMERC

CNPJ:17.188.620/0001-07

R GENI SARAIVA 1436

NOVA IGUAQU

TOTAL:

R\$ 3.228,00

DEBITO A VISTA

VISA ELECTRON

*****5567

08/10/21 - 16H14

(C)

Auto:229868

Tern: CW422094

rede

rede

rede

VIA CLIENTE

SOLUCOES COMERC

CNPJ:17.188.620/0001-07

R GENI SARAIVA 1436

NOVA IGUAQU

TOTAL:

R\$ 3.228,00

DEBITO A VISTA

VISA ELECTRON

*****5567

08/10/21 - 16H14

(C)

Auto:229868

Tern: CW422094

CRÉDITO

rede

009083

2022/004432

000084

EXIBO DOCUMENTO FISCAL DE Nº INDICADO NESTE
COMPROVANTE Nº: TIPO:

cielo

LICURCI PLASTICOS
CNPJ: 30.764.328/0001-45
NOVA IGUAÇU RJ

01/11/21 • 12:14
VIA CLIENTE

DEBITO A VISTA

239,40

*****5567
DOC: 121175

VISA
POS: 00450432

WWW.CIELO.COM.BR

EXIBO DOCUMENTO FISCAL DE Nº INDICADO NESTE
COMPROVANTE Nº: TIPO:

cielo

LICURCI PLASTICOS
CNPJ: 30.764.328/0001-45
NOVA IGUAÇU RJ

01/11/21 • 12:14
VIA CLIENTE

DEBITO A VISTA

239,40

*****5567
DOC: 121175

VISA
POS: 00450432

WWW.CIELO.COM.BR

000085

2022/004432



VIA CLIENTE

SOLUCOES COMERC
R GENI SARAIVA 1436

CNPJ:17.188.620/0001-87
NOVA IGUACU

TOTAL:

R\$ 2.101,50

DEBITO A VISTA
VISA ELECTRON

*****5567

12/11/21 - 10H09
Auto:294051

(C)
Term:CH422094



VIA CLIENTE

SOLUCOES COMERC
R GENI SARAIVA 1436

CNPJ:17.188.620/0001-87
NOVA IGUACU

TOTAL:

R\$ 2.101,50

DEBITO A VISTA
VISA ELECTRON

*****5567

12/11/21 - 10H09
Auto:294051

(C)
Term:CH422094

2022/004432

000086

2022/004432

del

rede

VIA CLIENTE

SOLUCOES COMERC
R GENI SARAIVA 1436

CNPJ:17.188.620/0001-07
NOVA IGUAQU

TOTAL:

R\$ 3.505,00

DEBITO A VISTA

VISA ELECTRON

*****5567

19/11/21 - 14H16

Auto:285848

(C)

Term:CH422094

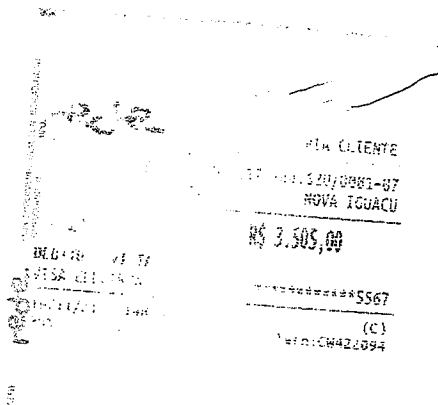

000086

000087

2022/004432

EXIBO DOCUMENTO FISCAL DE FORTALECIMENTO DE CREDITO

rede

VIA CLIENTE

SOLUCOES COMERC
R GENI SARAIVA 1436

CNPJ:17.188.620/0001-07
NOVA IGUACU

TOTAL:

R\$ 1.388,00

DEBITO A VISTA
VISA ELECTRON

*****5567

29/11/21 - 15H10
Auto:277803

(C)

Term:CM422694

EXIBO DOCUMENTO FISCAL DE FORTALECIMENTO DE CREDITO

rede

VIA CLIENTE

SOLUCOES COMERC
R GENI SARAIVA 1436

CNPJ:17.188.620/0001-07
NOVA IGUACU

TOTAL:

R\$ 1.388,00

DEBITO A VISTA
VISA ELECTRON

*****5567

29/11/21 - 15H10
Auto:277802

(C)

Term:CM422694



PARECER DO CONSELHO FISCAL

Conselho Fiscal aprovado em Assembleia Geral de
16 / 12 / 2021 , conforme lavrado em Livro Ata
à folhas nº 66 e 67 .

A.P.M. do (a)

ESCOLA MUNICIPAL DR. ORLANDO MELLO

Município

NOVA IGUAÇU

A presente Prestação de contas foi submetida à consideração da Assembleia Geral Ordinária do dia 16 / 12 / 21 . Sendo analisada e aprovada pelos Membros do Conselho Fiscal.

NOVA IGUAÇU , 16 / 12 / 2021 .

Assinaturas dos Membros do Conselho Fiscal

Membro	Assinatura	Cargo ou situação	Mat. Ou CPF.
Christiane Fonseca Cortes da Silva	<i>Christiane F.C. da Silva</i>	Professora	10/693449-1
Gizele Silva de Mesquita	<i>Gizele de Mesquita</i>	Professora	10/708640-1
Lana Paula Borges Alves	<i>Lana Paula Borges Alves</i>	Professora	10/706605-3
Rafaelle Leal Ramos	<i>Rafaelle Leal Ramos</i>	Responsável	122109557-93
Amanda Coelho de Lima	<i>Amanda C. de Lima</i>	Responsável	158396467-33
Jussara da Silva Lopes	<i>Jussara da Silva Lopes</i>	Responsável	885132897-87

João Marques Gus, Beatriz Almeida Rodrigues, Paula José
Santos, Pláridi José do Vale, Claudiana do Vale Ferreira,
Ana Maria Loureca Cortes, Marcella Cortes Guimarães
Jorge Fernandes Silva, Renato Marcelo Messias
de Santos, Pamela Carlos Santos, Juliana Soares Pereira.
Lelliane Norberto / Renata Kellen Colacho Mascarenhas.

Roseleme Reis Pires / Apareli Brito de Aguiar / Maria de S. S.
Tereza M. da Rocha / Alexandre de Souza Pereira / Amílcar J. de Almeida
Rômulo dos Santos Gonçalves / Casa de S. Fátima / Alene O. da Vitória

Júlia Souza de Souza / Ygormin dos Reis Zão / Nayra Barros da Rocha
Rafaela da Conceição / ~~Luís~~ Bi Rodrigues
H. U. da Silva / Adriano R. O. Santos / Juliano de Barros Lopes
Jane Kelly de Souza da Silva / Priscila Andreia Andrade
Diana S. Marques de Silva / Isis C. R. Silva

Maria Eliete dos Santos / Luciana Lopes / Fernanda Luz de Almeida
 Rafaela de Lima Souza / Patricia Alvim da Silva / Juliana
 Dagmar Ramos da Silva /
 Luana Aragao Guspo / Vera Lucia f. da Silva
 Marcia Batista da Silva / Marcelo Real Gomes / Rosilda Alch.
 Mariza Mata / Maryland de H. P. P. / Alda Kátia
 Adrielle B. Luvina Palermo de Azeredo / Juliana Belos Palermo
 Adriano P. S. / Evelyn de S. P. Nascimento / Eliana
 Diana S. Marques da Silva / Ana Cláudia Murches de Santa
 Tânia Maria da Silva / Eugênio F. S. de Oliveira / Graziela
 Roseane Lima Campos / Vanessa P. da Silva Palhares / CRISTIANE
 da Cunha Frezeira / Adriana Martins Nascimento
 Antonio Matias / Michel Sampaio / Alana de Freitas
 Azevedo Silva dos Santos / Vitoria P. de Jesus
 Estéfano Barcelos M. M. / Paulo Antonio de Melo / Natanael da Silva
 x Rafaela Torres da Silva / Jéssica Ferreira de Sousa / Valdemir L. P. /
 Maria Clara / Suani E. de Silva de Aragão / Jozé
 Erika dos Santos / Marcela E. da Silva /
 Eliane Matinho Carneiro Soares / Edilene de Rocha C.
 Márcia Rachid Alves / Fabiana M. Maria / Lucio dos S. /
 Marta Pires de Souza / Rosilda A. Yederson / Dayse de D. Torres
 Marcia G. da Silva / Maria de Lourdes / Rosineide
 Conceição Costa / Vanessa P. da Silva Palhares / Luiza
 Agêdio L. P. Pinto / Tullio de S. do Nascimento.
 Cláudia de Souza Santos de Oliveira.

2022/004432

000093

Ata da Assembleia da Associação de Pais e Mestres
Da Escola Municipal Dr. Orlando Mello
CNPJ 01.913273/0001-90

Aos dezesseis dias do mês de dezembro do ano de dois mil e vinte e um, nesta cidade de Nova Iguaçu, Rio de Janeiro, na Rua F – número 763, bairro Posse, reuniram-se em Assembleia Geral, professores, funcionários, responsáveis e alunos, da Associação de Pais e Mestres da Escola Municipal Dr. Orlando Mello com a finalidade de prestar contas sobre os materiais adquiridos com a verba do PDDE. Foram gastos as verbas emergenciais, com as devidas notas testadas no PDDE (Qualidade, Tempo de aprender, Educação e Família e Educação Conectada), reprogramando para o próximo exercício. Em Assembleia Geral, foram apresentadas as notas fiscais dos itens adquiridos e registrados na ata de compra de bens de consumo e bens de capital. Ficou acordado que nas verbas recebidas (PDDE - básico) em 24/03/21 e 23/08/21 fossem os resíduos de sobra de custeio reprogramado para o exercício do ano de dois mil e vinte e dois, a verba de capital recebida nas duas datas foram gastas na aquisição de notebook para a sala dos professores, conforme consta em ata de compra. Após análise dos itens foi encerrada a reunião, com assinatura da presidente e demais membros desta A. P. M. e assino e rubrico a presente ata e segue assinatura do conselho fiscal e demais presentes:

~~Ramadeiras, Jf, Rafael Deal Ramos, Jussara da
Silva Lopes, Amanda Sallio de A., Christiane
Fonseca Cortes da Silva, Cibele Superquita, Landaulberg
Abes, Ilandia Pereira Acauly, Jna Paula Tavares S. Pray
Edifone Santos Pereira, Denise Ramos Soares de Souza, Haraquelyna S.
de Freitas, Simone de O. Baldombra Almeida, Andre Mendes
Pereira Francisco, Alime Silva de Souza, Vonellino
Maciel, Jomara Myr Bordin Siqueira, Fernando de A. Costa P.
Alde, Kelly Jure de Moura, Valdinéia S. F. Rodrigues, Adriana
Felix, Juliana Bacellar de Assis, Adriana Costa de Freitas;
Celia Lucia Loure dos Santos, Marcella Cortes Guimarães~~

Maíra Luis P. Alamo, L.V.A.B.H. Gel., Simone Marques
Ariane C. de S. Araújo, Jovani Gomes, Tatieleuzza Felix Sal. Acha, pag
Thiel Felix Salvador Paz, Jeany Sandre, Patrícia
Rodrigues Silva, Pedro Luis S. Antz, Ivamildo Jales

Valéria de B. Sousa, Fortunato Louza P. dos Santos,
Roberta M. Alves da Silva, Daniel Cavaco Lima, /

Antonia Santos de Oliveira, Daniel Pereira

Jane Barro da Silva, Adriana da Costa, Valmir de
Nascimento Xavier, Tania de Andrade, Jacenara Cristina M. Kelly

Joice Vitória Santiago, Cleusa Cristina Gonçalves, Silveira

Cláudia B. Bultr, Waleuca Brito Silva, Lina Carolina M. Tavares

Cristiane da Silva, Joice Bruma de L.P. de Azevedo, Jéssica

Sandra do Silva, Selenge Meire de Souza de Silveira

Débora M. Pereira, Jácia Romes da Silva.

Daniela M. P. / J., Thais dos Santos da Silva

Aziane Cristina Ferreira dos Santos, Jéssica da Silva

Thiago da S. F. de Jesus, Daniel Sales

Patrícia Silveira dos Anjos, Angélica M. dos S. R. Lima

Elaine C.S. Pereira, Lúcia Flávia dos S. Soares.

Leiliane de Souza Paula, Rodrigo Souza Lima de S. L.

Edilaine da S. Bitemocourt, Vanice Sere de O. F. do

Adriana C. dos Santos, Ingridia de O.

Angela D. de Oliveira, Lúcia de O. Ferreira.

Beatriz Silva, Janelene dos Santos

Patrícia Brito da Silva Eudileide de Carvalho
 Bianca M. da Costa Soares / Fernanda A. Macedo
 Sandra Batista Freitas Barros / Kláim M. dos Santos
 Carlos Renato de Azevedo / Valde F. Xavier
 Guiliane da S. Diteuccourt / Glaucio Dias
 Tânia de Andrade / Vanessa Cruz de Almeida / André Paes
 Moises de Sousa F. Soares / Alex Alex Lops
 Jussio Luciano da Silva - Gleice de B. da Silva
 Ana Carolina de B. Simão / Simão Simão
 Leticia Rosa L. M. Leuzip / Thomaz M. Barreto
 Tônia Rita de Oliveira / Hérica Ester Lupatina S. de Jesus
 Maria Helena Souza Brandão / Giselle S. da Silva / Demilson
 Ingrid Custódio Barros.



JUSTIFICATIVA

Nova Iguaçu, 16 de Janeiro de 2022.

ASSUNTO: PESQUISA DE PREÇOS RENATO M LICURCI LTDA - EPP.

APM EM DR. ORLANDO MELLO

Gostaria de informar que não foram feitas pesquisas de preços para as notas fiscais nº 2.207 e 2.245, da Renato M. Licurci LTDA - EPP, devido a mercadoria ser específica da loja e terem sido adquiridas diretamente na loja física localizada no Centro da cidade de Nova Iguaçu.

Na oportunidade apresentamos nossos cumprimentos.

Respeitosamente,

Maria Virgínia de Andrade Rocha
DULCE PINHEIRO DA SILVA
Diretora Geral
MATR. 197882437-4

A.
Maria Virgínia de Andrade Rocha
Secretaria Municipal de Educação de Nova Iguaçu



ESTADO DO RIO DE JANEIRO
PREFEITURA DA CIDADE DE NOVA IGUAÇU
SECRETARIA MUNICIPAL DE EDUCAÇÃO

2022/004432

009997

JUSTIFICATIVA

Nova Iguaçu, 26 de Janeiro de 2022.

ASSUNTO: PESQUISA DE PREÇOS LOJAS CAÇULA.

APM EM DR. ORLANDO MELLO

Gostaria de informar que não foi feita pesquisa de preços para a compra realizada através da nota fiscal nº 48.689 da Parco Comércio e Serviços Ltda, devido as mercadorias terem sido adquiridas diretamente na loja física, localizada no Centro da cidade de Nova Iguaçu e em caráter de emergência para dar continuidade ao projeto pedagógico.

Na oportunidade apresentamos nossos cumprimentos.

Respeitosamente,

Orlando
DULCE PINHEIRO DA SILVA MACHADO
Diretor
BIRGITTA GRAVA
MATR. 11682487-4

A.
Maria Virgínia de Andrade Rocha
Secretaria Municipal de Educação de Nova Iguaçu

FNADE

FUNDO NACIONAL DE DESENVOLVIMENTO DA EDUCAÇÃO
DIRETORIA FINANCEIRA
COORDENAÇÃO-GERAL DE CONTABILIDADE E ACOMPANHAMENTO DE PRESTAÇÃO DE CONTAS

PRESTAÇÃO DE CONTAS

RELAÇÃO DE BENS ADQUIRIDOS OU PRODUZIDOS

BLOCO 1 - IDENTIFICAÇÃO	
01 - Programa/Ação PDDE - PROGRAMA DINHEIRO DIRETO NA ESCOLA	02 - Exercício 2021
03 - Nome APM EM DR. ORLANDO MELLO	04 - N.º do CNPJ 01.913.273/0001-90
05 - Endereço RUA F, Nº 763 - POSSE	06 - Município NOVA IGUAÇU
	07 - UF RJ

BLOCO 2 - IDENTIFICAÇÃO DOS BENS ADQUIRIDOS OU PRODUZIDOS					
Tipo	08 - Documento		10 - Quantidade	11 - Valor (R\$)	
	Número	Data		Unitário	Total
NF	165	12/03/2021	15	124,00	1.860,00
NF	188	19/11/2021	01	3.505,00	3.505,00
12 - TOTAL					5.365,00

BLOCO 3 - AUTENTICAÇÃO	
Nova Iguaçu, 10 de Janeiro de 2022 Local e Data	DULCE PINHEIRO DA SILVA Nome do(a) Dirigente ou do Representante Legal
	<i>Dulce Pinheiro da Silva</i> Assinatura do Dirigente ou do Representante Legal da UEx ou EM
	DIRETORA GERAL MATR. 11/682487-4

2022/004432

vale emenda carimada 000006

K. S. L. S.

2022/064432

100
K. P. M.

Ata da Assembleia da Associação de Pais e Mestres
Da Escola Municipal Dr. Orlando Mello
CNPJ 01.913273/0001-90



Aos vinte e sete dias do mês de agosto de dois mil e vinte, às dez horas, na Escola Municipal Doutor Orlando Mello, situada a rua F, número 763, no bairro da Posse, na Cidade de Nova Iguaçu, no Estado do Rio de Janeiro, por Assembleia Geral Ordinária, em convocação dos membros, professores, funcionários, pais e responsáveis de alunos de nossa escola e o Conselho Escolar, com a finalidade de fazer a eleição e dar posse aos novos membros da nossa A.P.M. – Associação de Pais e Mestres da Escola Municipal Doutor Orlando Mello, para cumprir o biênio 2020/2022 (dois mil e vinte a dois mil e vinte e dois), ocorrendo em primeira convocação, elegendo e dando posse a diretoria e conselhos: Fiscal e Deliberativo de nossa A.P.M. Logo após, a leitura e as devidas explicações, ressaltando que a administração do mandato do biênio (2018/2020), com início do mandato em 27/08/2020 e término de mandato em 27/08/2022, se deu através de reuniões realizadas por convocações de professores, membros dos conselhos e a comunidade escolar a fim de deliberar sobre a utilização da verba recebida, com início do mandato em vinte três de maio de dois mil e dezoito e término de mandato em vinte e três de maio de dois mil e vinte. Para que não fiquem quaisquer dúvidas, a diretora solicitou aos presentes, que se candidatem aos cargos e após deliberarmos e votarmos por aclamação, a A.P.M. ficou constituída da seguinte forma: Diretoria: Presidente: Dulce Pinheiro da Silva Machado, brasileira, casada, portadora da carteira de identidade nº 05646519-8, CPF 587594177-49, residente a rua Virtude, nº 121 – Centro – Mesquita; Vice-Presidente: Alessandra de Paula Lima Oliveira, brasileira, casada, portadora da carteira de identidade nº 09515112-2, CPF 030147657-83, residente a rua Ceará, nº 104 – Jardim de Viga – Nova Iguaçu; Tesoureira: Cláudia Carla Dias Soares de Menezes, brasileira, casada, portadora da carteira de identidade nº 08195941-3, CPF 044559517-50, residente a rua Casemiro, nº 45 – Posse – Nova Iguaçu; Secretária: Jackeline Vitala Silva, brasileira, solteira, portadora da carteira de identidade nº 07177417-8, CPF 959701427-00, residente a rua Comandante Rubens Silva, 76, apartamento 105 – Freguesia/Jacarepaguá – Rio de Janeiro. O Conselho Fiscal dos titulares é constituído da presidente: Aline Silva de Souza, brasileira, casada, Portadora da carteira de identidade nº 11060966-6, CPF 086935847-23, residente a rua Paraibuna, Qd. 64, Lt. 20 - Itaocaia Valley - Maricá. Para segmento dos professores: Christiane Fonseca Cortez da Silva, brasileira, casada, portadora da carteira de identidade nº 09240272-6, CPF 027422537-37, residente a rua Cacique, nº 62 – Posse – Nova Iguaçu; Gizele Silva de Mesquita Justino, brasileira, casada, portadora da carteira de identidade nº 20117225-1, CPF 110706987-41, residente a rua Cosmorama, nº 195, apartamento térreo 1 – Mesquita; Lana Paula Borges Alves, brasileira, solteira, portadora da carteira de identidade nº 020166338-2, CPF 099643007-51, residente a rua da Conquista, nº 618 – Jardim Esplanada – Nova Iguaçu. Para segmentos dos titulares de pais e responsáveis: Rafaelle Leal Ramos, brasileira, casada, portadora da carteira de Identidade nº 21327268-5, CPF 122109557-93, residente a rua Dona Justina, nº 50 – Possé – Nova Iguaçu; Amanda Coelho de Lima, brasileira, solteira, portadora da carteira de Identidade nº 28505385-6, CPF 158396467-33, residente a rua Conselheiro Galvão, 288 – Posse – Nova Iguaçu; Jussara da Silva Lopes,



brasileira, casada, portadora da carteira de identidade nº 06568656-0, CPF 885132897-87, residente a rua Conquista, nº 09 – Kennedy – Nova Iguaçu. Professores Suplentes do Conselho Fiscal: Bruna Queiroz Rodrigues de Lima, brasileira, casada, portadora da carteira de identidade nº 21280274-8, CPF 115818747-58, residente a rua Tuiuti, nº 19 – Cerâmica – Nova Iguaçu; Ana Paula Tavares Soares Braz, brasileira, casada, portadora da carteira de identidade nº 10720216-0, CPF 074729297-35, residente a rua José Dias Valente, nº 175 – Ponto Chic – Nova Iguaçu. Para segmento de suplentes de pais e responsáveis: Kelly Benedito de Souza, brasileira, solteira, portadora da carteira de identidade nº 21169725-5, CPF 118610867-33, residente a rua Rosa, 33 – Posse – Nova Iguaçu; Eliziane da Silva Macedo, brasileira, casada, portadora da carteira de identidade nº 21277112-5, CPF 058917127-50, residente a rua Quintela, 123 – Posse – Nova Iguaçu. Conselho Deliberativo Presidente: Dulce Pinheiro da Silva Machado; Secretária: Janaina Mery Cardin Salgado; Titulares dos Professores: Maria das Graças Santana da Conceição, Denise Ramos Soares de Souza, Lenita Sígolo Vieira Faria; Titulares Pais e Responsáveis: Cíntia Raquel Camilo Nascimento, Carlã de Paiva Bonelli; Suplentes dos Professores: Débora Ferreira Magalhães Araujo, Andréa Fidelis Santana, Taís dos Santos Rodrigues Silva; Suplentes dos Pais e Responsáveis: Beatriz Moura da Silva Valle, Isabel Angélica da Silva Santos. Os eleitos foram empossados neste ato. A senhora Presidente Dulce Pinheiro da Silva Machado, agradeceu a presença de todos, nada mais havendo a tratar, deu por encerrada a presente assembleia às onze horas. Eu Jackeline Vitala Silva, lavrei esta ata, li aos presentes que a aprovaram. Ora assino e em seguida, seguem as assinaturas dos presentes:

Firma

10º Ofício Firma

~~Jackeline Vitala Silva~~, ~~Marcos~~, ~~Cláudia Paula Dias Soares de Menezes~~, ~~Alexandra de S. Oliveira~~, ~~Janaina Mery Cardin Salgado~~, ~~Aline Silva de Souza~~, ~~Amanda Loukakouglis~~, ~~Beatriz Moura da Silva Valle~~, ~~Inês Caetano da Silva~~, ~~Cybele Sufesquita~~, ~~Lenita Sígolo V. Granja~~, ~~Bruna Araujo~~, ~~Christiane Fonseca Carter da Silva~~, ~~Amanda Colares de Lima~~, ~~Jussara da Silva Lopes~~, ~~Arciana Fancisco~~, ~~Juliana dos Santos Cruz~~, ~~Grace Silva~~, ~~Andreia Leão~~, ~~Josmar Ataíde Ferreira~~, ~~Carlã de Paiva Bonelli~~, ~~Janaina Mery Cardin Salgado~~, ~~Beatriz Moura da Silva Valle~~

2022/004432

103
KKA km

NACIONALIDADE: Brasileira
ESTADO CIVIL: Casada (Não tem união estável)
PROFISSÃO: Professora
DATA DE NASCIMENTO: 10/11/1972
CPF: 033441157-23
RG.: 09514677-5
DATA DE EXPEDIÇÃO: 26/01/2007
ORGÃO: DETRAN
FILIAÇÃO: José Antonio de Macedo e Neuza Rosa da Silva Macedo
EMAIL: Não tem
ENDEREÇO: Rua Goiás, nº 82 – Centro - Mesquita

NOME: Kelly Benedito de Souza
CARGO: Conselho Fiscal Suplente (pais e responsáveis)
NACIONALIDADE: Brasileira
ESTADO CIVIL: Solteira (Não tem união estável)
PROFISSÃO: Doméstica
DATA DE NASCIMENTO: 13/02/1986
CPF: 118610867-33
RG.: 21169725-5
DATA DE EXPEDIÇÃO: 27/11/2008
ORGÃO: DETRAN
FILIAÇÃO: Claudemir José de Souza e Maria das Graças Benedito
EMAIL: Não tem
ENDEREÇO: Rua Rosa, nº 33 – Posse - Nova Iguacu

CPF: 019556847-82
RG.: 494799-1
DATA DE EXPEDIÇÃO: 16/08/1989
ORGÃO: Marinha do Brasil
FILIAÇÃO: Ilma Rosa Sígolo Vieira e Elquias Nunes Vieira
EMAIL: lenitasigolo@gmail.com
ENDEREÇO: Rua F, nº 780, casa 60 – Posse – Nova Iguacu

NOME: Cintia Raquel Camilo Nascimento
CARGO: Titular (Pais e Responsáveis)
NACIONALIDADE: Brasileira
ESTADO CIVIL: Solteira (Não tem união estável)
PROFISSÃO: Doméstica
DATA DE NASCIMENTO: 26/07/1989
CPF: 138609597-43
RG.: 25756956-6
DATA DE EXPEDIÇÃO: 21/06/2007
ORGÃO: DETRAN
FILIAÇÃO: Isaac Emanuel Nascimento Conceição e Miriam Belizario Camilo
EMAIL: Não tem
ENDEREÇO: Rua João Pavani, nº 187 – Vila São Luiz – Nova Iguacu

NOME: Carla de Paiva Bonelli
CARGO: Titular (Pais e Responsáveis)
NACIONALIDADE: Brasileira
ESTADO CIVIL: Solteira (Não tem união estável)
PROFISSÃO: Cozinheira
DATA DE NASCIMENTO: 17/12/1976
CPF: 071928387-64
RG.: 10936333-3
DATA DE EXPEDIÇÃO: 13/09/1994
ORGÃO: IFP
FILIAÇÃO: Cloves Bonelli e Josefina de Paiva Bonelli
EMAIL: Não tem
ENDEREÇO: Estrada Manoel Ferreira Campar, nº 116, Casa 01- Kennedy – Nova Iguacu

NOME: Débora Ferreira Magalhães Araujo
CARGO: Suplente (professora)
NACIONALIDADE: Brasileira
ESTADO CIVIL: Casada (Não tem união estável)
PROFISSÃO: Professora
DATA DE NASCIMENTO: 08/08/1976
CPF: 079475277-25
RG.: 489895-8
DATA DE EXPEDIÇÃO: 15/08/2005
ORGÃO: MB
FILIAÇÃO: Luiz Carlos do Nascimento Magalhães e Adelma Ferreira Magalhães
EMAIL: dmagalhaesdeboramagalhaes@gmail.com
ENDEREÇO: Rua Silvestre Felipe, nº 349 – Anchieta – Rio de Janeiro

NOME: Andrea Fidélis Santana
CARGO: Suplente (professora)
NACIONALIDADE: Brasileira
ESTADO CIVIL: Casada (Não tem união estável)
PROFISSÃO: Professora
DATA DE NASCIMENTO: 29/10/1977
CPF: 082604727-08
RG.: 011812541-8
DATA DE EXPEDIÇÃO: 01/12/1995
ORGÃO: DIC
FILIAÇÃO: Miguel Felipe Santana e Maria Celsa Fidelis Santana
EMAIL: andrea.fidelis@uol.com.br
ENDEREÇO: Rua Cosmorama, nº 700, Cond. Camélia 5 - Mesquita

RG.: 21327268-5
DATA DE EXPEDIÇÃO: 19/02/2003
ORGÃO: DETRAN
FILIAÇÃO: Rafaele Leal Ramos
EMAIL: Não tem
ENDEREÇO: Rua Dona Justina, nº 50 – Posse - Nova Iguacu.

NOME: Amanda Coelho de Lima
CARGO: Conselho Fiscal titular (Responsável)
NACIONALIDADE: Brasileira
ESTADO CIVIL: solteira (Não tem união estável)
PROFISSÃO: Auxiliar de serviços gerais
DATA DE NASCIMENTO: 02/05/1992
CPF: 158396467-33
RG.: 28505385-6
DATA DE EXPEDIÇÃO: 17/11/2012
ORGÃO: DETRAN
FILIAÇÃO: Fernando Amauri Ferreira de Lima
EMAIL: Não tem
ENDEREÇO: Conselheiro Galvão, 288 – Posse – Nova Iguacu:

NOME: Jussara da Silva Lopes
CARGO: Conselho Fiscal titular (Responsável)
NACIONALIDADE: Brasileira
ESTADO CIVIL: Casada (Não tem união estável)
PROFISSÃO: Cozinheira
DATA DE NASCIMENTO: 11/08/1963
CPF: 885132897-87
RG.: 06568656-0
DATA DE EXPEDIÇÃO: 29/06/2015
ORGÃO: DETRAN
FILIAÇÃO: Deolinda da Silva
EMAIL: Não tem
ENDEREÇO: Rua Da Conquista, nº 09 - Bairro Kennedy - Posse.

NOME: Bruna Queiroz Rodrigues de Lima
CARGO: Conselho Fiscal Suplente (Professora)
NACIONALIDADE: Brasileira
ESTADO CIVIL: Casada (Não tem união estável)
PROFISSÃO: Professora
DATA DE NASCIMENTO: 15/09/1987
CPF: 115818747-58
RG.: 21280274-8
DATA DE EXPEDIÇÃO: 10/02/2011
ORGÃO: DETRAN
FILIAÇÃO: João da Silva Rodrigues e Aparecida de Lourdes Queiroz Rodrigues
EMAIL: anurb.1@hotmail.com
ENDEREÇO: Rua Tuiti, nº 19 - Cerâmica - Nova Iguacu

NOME: Ana Paula Tavares Soares Braz
CARGO: Conselho Fiscal Suplente (Professora)
NACIONALIDADE: Brasileira
ESTADO CIVIL: Casada (Não tem união estável)
PROFISSÃO: Doméstica
DATA DE NASCIMENTO: 09/12/1988
CPF: 21277112-5
RG.: 058917127-50
DATA DE EXPEDIÇÃO: 23/09/2002
ORGÃO: DETRAN
FILIAÇÃO: José Justino Soares e Laudinea Tavares Soares
EMAIL: anadudatavares@hotmail.com
ENDEREÇO: Rua Quintela, 123 – Posse- Nova Iguacu

**LISTA DE QUALIFICAÇÃO DO CONSELHO FISCAL ELEITO NA ASSEMBLÉIA
REALIZADA EM 27/08/2020**

NOME: Aline Silva de Souza
CARGO: Presidente
NACIONALIDADE: Brasileira
ESTADO CIVIL: Casada(Não tem união estável)
PROFISSÃO: Professora
DATA DE NASCIMENTO: 22/02/1980
CPF: 086935847-23
RG.: 11060966-6
DATA DE EXPEDIÇÃO: 30/01/2014
ORGÃO: DETRAN
FILIAÇÃO: Eletice Silva de Souza e Aloisio Amado de Souza Filho
EMAIL: alinenyna@yahoo.com.br
ENDEREÇO: Rua Paraibuna, Qd. 64. Lt. 20 – Itaocaia Valley - Maricá

NOME: Christiane Fonseca Cortes da Silva
CARGO: Conselho fiscal titular (professora)
NACIONALIDADE: Brasileira
ESTADO CIVIL: Casada(Não tem união estável)
PROFISSÃO: Professora
DATA DE NASCIMENTO: 14/09/1972
CPF: 027422537-37
RG.: 09240272-6
DATA DE EXPEDIÇÃO: 11/04/2012
ORGÃO: DETRAN
FILIAÇÃO: Vaine Goulart Cortes e Ana Maria Fonseca Cortes
EMAIL: christianefonsecac@gmail.com
ENDEREÇO: Rua Cacique, nº 62 – Posse - Nova Iguacu.

NOME: Gizele Silva de Mesquita
CARGO: Conselho Fiscal titular (professora)
NACIONALIDADE: Brasileira
ESTADO CIVIL: Casada(Não tem união estável)
PROFISSÃO: Professora
DATA DE NASCIMENTO: 30/01/1985
CPF: 110706987-41
RG.: 20117225-1
DATA DE EXPEDIÇÃO: 04/12/2018
ORGÃO: DETRAN
FILIAÇÃO: Cosme Lima de Mesquita e Nelcy Silva de Mesquita
EMAIL: gizamesquita@gmail.com
ENDEREÇO: Rua Cosmorama, nº 195 – Cosmorama - Mesquita.

NOME: Lana Paula Borges Alves
CARGO: Conselho Fiscal titular (professora)
NACIONALIDADE: Brasileira
ESTADO CIVIL: Solteira (Não tem união estável)
PROFISSÃO: Professora
DATA DE NASCIMENTO: 08/07/1983
CPF: 099643007-51
RG.: 020166338-2
DATA DE EXPEDIÇÃO: 17/02/2000
ORGÃO: DETRAN
FILIAÇÃO: Maria de Fátima dos Santos Borges Alves e Sidns Gaspar Alves
EMAIL: lana.lanapaula@hotmail.com
ENDEREÇO: Rua Da Conquista, nº 618 - Jardim Esplanada - Nova Iguacu

NOME: Rafaele Leal Ramos
CARGO: Conselho Fiscal titular (Responsável)
NACIONALIDADE: Brasileira
ESTADO CIVIL: Casada(Não tem união estável)
PROFISSÃO: Doméstica

LISTA DE QUALIFICAÇÃO DA DIRETORIA ELEITA NA ASSEMBLÉIA REALIZADA EM
27/08/2020

NOME: Dulce Pinheiro da Silva Machado
CARGO: Presidente
NACIONALIDADE: Brasileira
ESTADO CIVIL: Casada (Não tem união estável)
PROFISSÃO: Professora
DATA DE NASCIMENTO: 10/06/1960
CPF: 587594177-49
RG.: 05646519-8
DATA DE EXPEDIÇÃO: 10/08/2018
ORGÃO: DETRAN
FILIAÇÃO: Adhemar Pereira da Silva e Emilia Lourdes Pinheiro
EMAIL: dulcepinheiomachado@gmail.com
ENDEREÇO: Rua Virtude, nº 121 – Centro - Mesquita

NOME: Alessandra de Paula Lima Oliveira
CARGO: Vice Presidente
NACIONALIDADE: Brasileira
ESTADO CIVIL: Casada (Não tem união estável)
PROFISSÃO: Professora
DATA DE NASCIMENTO: 13/02/1971
CPF: 030147657-83
RG.: 09515112-2
DATA DE EXPEDIÇÃO: 15/03/1995
ORGÃO: IFP
FILIAÇÃO: Sérgio de Almeida Lima e Maria Aparecida de Paula Lima
EMAIL: alessandra@haive.com.br
ENDEREÇO: Rua Ceará, nº 104 - Jardim da Viga – Nova Iguaçu

NOME: Jackeline Vitala Silva
CARGO: Secretária
NACIONALIDADE: Brasileira
ESTADO CIVIL: Solteira (Não tem união estável)
PROFISSÃO: Professora
DATA DE NASCIMENTO: 19/01/1967
CPF: 959701427-00
RG.: 07177417-8
DATA DE EXPEDIÇÃO: 23/02/1984
ORGÃO: IFP
FILIAÇÃO: Elio Cipriano da Silva e Selma Vitala da Silva
EMAIL: linevitala@hotmail.com
ENDEREÇO: Rua Comandante Rubens Silva, nº 76, Ap. 105 – Freguesia (Jacarepaguá) – Rio de Janeiro

NOME: Claudia Carla Dias Soares de Menezes
CARGO: Tesoureira
NACIONALIDADE: Brasileira
ESTADO CIVIL: Casada (Não tem união estável)
PROFISSÃO: Professora
DATA DE NASCIMENTO: 17/04/1966
CPF: 044559517-50
RG.: 08195941-3
DATA DE EXPEDIÇÃO: 13/11/1986
ORGÃO: IFP
FILIAÇÃO: Cornélio Rodrigues Soares e Carminda da Conceição Dias Soares
EMAIL: cacau7@click21.com
ENDEREÇO: Rua Camerino, nº 45 – Praça São Jorge – Posse - Nova Iguaçu



Uma Cédula de Compra e Venda, 122 L/A Censo Nova Iguaçu, RJ

Responsável pelo Expediente: ALAN DO NASCIMENTO
Suscrito Legal: GLAUBER LUIZ DA SILVA SANTOS
Rua Cédulo Vargas, 2761, Lote 43, Centro - Nova Iguaçu

Reconheço as firmas por Semel
JACKELINE VITALA SILVA
DUCE DINHEIRO DA SILVA MA
Emp. R\$ 11,64, Feti. R\$ 2,32
Fiança em R\$ 0,46, Pmcm. R\$
NOVA IGUAÇU/RJ, 04/10/2020.

AMANDA ASSIS PENA. Em test. da verd.
EBNH 29478 WCH, EDNH 29479 JBB Consulte

