

76
Claro

ESCOLA MUNICIPAL DR. ORLANDO MELLO
R.F. 00763
ALTO DA POSSE
26020-700 NOVA IGUAÇU RJ

Código
237/001529056

Vencimento
10/10/2022

Valor
95,93

CPE/ONPJ
01.913.273/0001-90

Forma de Pagamento
BOLETO BANCARIO

PARA 2ª VIA DA FATURA, DÉBITO AUTOMÁTICO E DÚVIDAS, ACESSSE MINHA CLARO.COM.BR

002/003

Importante:

Mantenha seu e-mail e telefones sempre atualizados. Acesse claro.com.br/minha-claro, faça seu login ou cadastre-se.

Atenção: o cancelamento de seus serviços CLARO, durante o período de permanência mínima, estará sujeito à cobrança de multa contratual.

Caro Cliente, de acordo com a Lei Complementar nº 194/22, a alíquota de ICMS para os serviços de Telecomunicações 7 Comunicação no seu Estado foi reduzida e por isso sua fatura atual já conta com o valor ajustado. E não se preocupe, os valores pagos antes dessa redução de preço e já com a aplicação da nova alíquota estão sendo devolvidos nesta mesma fatura.

Minha Claro:

NET VIRTUA +

descrição

NET VIRTUA +

total

95,93

Claro-clube

Cadastre-se em: www.claro.com.br/claro-clube

Valor total
95,93

NET VIRTUA +

Mensalidade NET VIRTUA +	
01/09/22 A 30/09/22 OFERTA CONJUNTA BL PME 300 MEGA FIDELIDADE + APLICATIVOS	117,98
Sub-Total Mensalidade NET VIRTUA +	117,98
Descontos/Cancelamentos	
DESCONTO REPASSE ICMS VIRTUA	-22,05
Sub-Total Descontos/Cancelamentos	-22,05
Total NET VIRTUA +	95,93



**TRANSFERÊNCIA DE TITULARIDADE?
RESOLVA DE FORMA ONLINE!**

Você pode realizar a transferência de titularidade a qualquer momento, com total praticidade e segurança pelo Minha Claro.

Saiba mais

Autoatendimento
fácil e rápido?
É Claro!



Você merece o melhor.

- Para atendimento presencial: R Otávio Tarquino 410 11ª A SI 1107 Centro - Nova Iguaçu
- Evite o desligamento de seu sinal efetuando o pagamento até a data do vencimento. NET Filhada ao Serasa/SCPC.
- Para pagamentos após o vencimento serão cobrados juros diários de 0,033% e multa de 2%.

- Caso existam serviços prestados e não cobrados, esses serão incluídos nas suas próximas faturas.
- Deficiente auditivo ou surdo acesse claro.com.br/minha-claro para Atendimento Chat, Vídeo Chamada ou ligue 142 de um aparelho telefônico com dispositivo TDD.
- Ligue 4004-7777 para atendimento técnico, financeira e compra de serviços (custo de ligação local).

Ligue 10621 para informações, reclamações ou cancelamentos (ligação gratuita). Ouvidoria 08007010188

REGISTROS DE ATENDIMENTO:
237224348105314,
237214056320304,
237214056318357,
237214055213633,
237214055210571

Autenticação Mecânica

Pagamentos após o vencimento serão cobrados juros diários de 0,033% e multa de 2%. Os encargos de pagamentos efetuados após o vencimento serão cobrados na próxima fatura.

830084

Recebemos APM da E.M.

Dr. Orlando Mello a importância de R\$
 95,93 (noventa e cinco
 Reais e noventa e três centavos)
 pelo cheque de número 850084
 emitido em 10/10/2022 referente
 à(s) nota(s) fiscal(is) nº _____

Assinatura no Externo — *Dulce Pinheiro da Silva Machado*
 DIRETORA GERAL
 MATR. 11/682487-4

Atesto que o produto/Serviço foi
 entregue/prestado em 10 / 10 / 2022

Jenerson — *Prof.* — Matrícula 683241-3
 Assinatura no Externo — Cargo — Matrícula

[Assinatura] — Cargo — Matrícula 683915-3
 Assinatura no Externo — Cargo — Matrícula

CONFERE COM
 O ORIGINAL



77
 ESCOLA MUNICIPAL DE DR. GILBERTO RIBEIRO
 R.F. 00763
 ALTO DA POSSE
 26020-700 NOVA IGUAÇU - RJ

Código
 237/001529056

10/11/2022 117,98

CPF/CNPJ
 01.913.273/0001-90

Forma de Pagamento
BOLETO BANCÁRIO

PARA 2ª VIA DA FATURA, DÉBITO AUTOMÁTICO E DÚVIDAS, ACESSE MINHA CLARO.COM.BR

002/003

Importante:

Mantenha seu e-mail e telefones sempre atualizados. Acesse claro.com.br/minha-claro, faça seu login ou cadastre-se.
 Atenção: o cancelamento de seus serviços CLARO, durante o período de permanência mínima, estará sujeito à cobrança de multa contratual.

Minha Claro:

NET VIRTUA +

Claro-clube

Cadastre-se em: www.claro.com.br/claro-clube

descrição

NET VIRTUA +

total

117,98

Valor total
117,98

NET VIRTUA +

Mensalidade NET VIRTUA +	117,98
01/10/22 A 31/10/22 OFERTA CONJUNTA BL PME 300 MEGA FIDELIDADE + APLICATIVOS	117,98
Sub-Total Mensalidade NET VIRTUA +	117,98
Total NET VIRTUA +	

ALGUMAS COMBINAÇÕES DEIXAM TUDO MAIS FORTE!

Assim como o carro e o celular, as novas combinações de serviços Claro e Vivo deixam sua rotina mais fácil, rápida e segura. Acesse a Cidadania Contra a Falsa e você também pode doar através do controle remoto, no canal 254.

SAIBA MAIS



CONEXÃO
Voluntária

Instituto
 Claro



Você merece o novo.

- Para atendimento presencial: R Otavio Tarquino 410 11ª A SI 1107 Centro - Nova Iguaçu
- Evite o desligamento de seu sinal efetuando o pagamento até a data do vencimento. NET filiada ao Serasa/SCPC.
- Para pagamentos após o vencimento serão cobrados juros diários de 0,033% e multa de 2%.

- Caso existam serviços prestados e não cobrados, esses serão incluídos nas suas próximas faturas.
 Deficiente auditivo ou surdo acesse claro.com.br/minha-claro para Atendimento Chat, Vídeo Chamada ou ligue 142 de um aparelho telefônico com dispositivo TDD.
 Ligue 4004-7777 para atendimento técnico, financeiro e compra de serviços (custo de ligação local).

Ligue 10621 para informações, reclamações ou cancelamentos (ligação gratuita).
 Ouvidoria 08007010180

REGISTROS DE ATENDIMENTO:
 237224348105314,
 237214056320384,
 237214056318357,
 237214055213633,
 237214055210571

Autenticação Mecânica

Pagamentos após o vencimento serão cobrados juros diários de 0,033% e multa de 2%. Os encargos de pagamentos efetuados após o vencimento serão cobrados na próxima fatura.

850087

Recebemos APM da E.M.

Dr. Orlando Mello a importância de R\$
 117,98 (cento e dezessete
 reais e noventa e sete centavos),
 pago através do Cheque n.º 85.0067
 emitido em 10/11/2022 referente
 à(s) nota(s) fiscal(is) n.º _____

Assinatura por Extensão — Cargo

Dulce Patrícia da Silva Machado
 DIRETORA GERAL
 MATR. 11/682487-4

Atest. que o produto/Serviço foi
 entregue/prestado em 10 / 11 / 2022

Janaína — Cargo — Matrícula 6837413
 Assinatura por Extensão — Cargo — Matrícula 6839153

COPIER ORIGINAL

2:56

78

DANFE - NFe: 1157 | EXECOM

DE L.S. SANTOS REV. SER. E COM. DE MAT. PAPELARIA E DE INF. ME OS PRODUTOS CONSTANTES NA NOTA FISCAL INDICADA AO

RECEBIMENTO

IDENTIFICAÇÃO E ASSINATURA

NF-e
Nº: 1157
SÉRIE: 001



L.S. SANTOS REV. SER. E COM. DE MAT. PAPELARIA E DE INF. ME

R PRIMEIRO DE JANEIRO Nº 68.
Bairro: ENGENHO PEQUENO - CEP: 26011-410.
NOVA IGUAÇU / RJ - BRASIL.
Telefone: (21) 67119970 - Fax:

DANFE
DOCUMENTO AUXILIAR
DA NOTA FISCAL
ELETRÔNICA

0-ENTRADA
1-SAÍDA **1**

Nº: 1157
SÉRIE: 001
FOLHA: 1/1



CHAVE DE ACESSO

3322 0326 0789 1300 0114 5500 1000 0011 5710 0176 7200

Consulta de autenticidade no portal nacional da NF-e www.nfe.fazenda.gov.br/portal ou no site da Sefaz autorizadora

NATUREZA DA OPERAÇÃO

5102 - Venda merc. adq./receb. terc.

PROTOCOLO DE AUTORIZAÇÃO DE USO

33220052211548

INSCRIÇÃO ESTADUAL DO EMITENTE

87246698

INSCRIÇÃO ESTADUAL DE ST DO EMITENTE

CNPJ DO EMITENTE

26.078.913/0001-14

DESTINATÁRIO/REMETENTE

RAZÃO SOCIAL

APM E.M. DR. ORLANDO MELLO

CNPJ

01.913.273/0001-90

DATA DA EMISSÃO

18/03/2022

ENDEREÇO

RUA F - 763

BAIRRO/DISTRITO

POSSE

CEP

26020-700

DATA DA SAÍDA

18/03/2022

MUNICÍPIO

NOVA IGUAÇU

FONE/FAX

(21) 3101-0926

UF

RJ

INSCRIÇÃO ESTADUAL

ISENTO

HORA DA SAÍDA

12:52:00

FATURA/DUPLICATAS

ORDEN	VENCIMENTO	VALOR	ORDEN	VENCIMENTO	VALOR	ORDEN	VENCIMENTO	VALOR	ORDEN	VENCIMENTO	VALOR	ORDEN	VENCIMENTO	VALOR
1	A Vista	2000,00												

CÁLCULO DO IMPOSTO

BASE DE CÁLCULO DO ICMS	VALOR DO ICMS	BASE DE CÁLCULO DO ICMS ST	VALOR DO ICMS ST	VALOR APROX DOS TRIBUTOS	TOTAL DOS PRODUTOS
0,00	0,00	0,00	0,00	0,00 - 0,00%	2.000,00
VALOR DO FRETE	VALOR DO SEGURO	DESCONTO	OUTRAS DESP. ACESSÓRIAS	VALOR DO IPI	TOTAL DA NOTA
0,00	0,00	0,00	0,00	0,00	2.000,00

TRANSPORTADOR/VOLUMES TRANSPORTADOS

RAZÃO SOCIAL	FRETE POR CONTA 0 - EMITENTE 1 - DESTINATÁRIO	CÓDIGO ANTT	PLACA DO VEICULO	UF	CNPJ/CPF
	9				
ENDEREÇO	MUNICÍPIO	UF	INSCRIÇÃO ESTADUAL		
QUANTIDADE DE VOLUMES	ESPECIE	MARCA	NUMERAÇÃO	PESO BRUTO	PESO LÍQUIDO
0				0,000000	0,000000

DADOS DOS PRODUTOS/SERVIÇOS

COD	DESCRIÇÃO PRODUTOS/SERVIÇOS	NCM/SH	CST/CSOSN	CFOP	UNID	QTD.	V.UNITÁRIO	DESC	V.TOTAL	BC.ICMS	BC.CST	V.ICMS	V.ICMS ST	V.IPI	Alíquota	
															ICMS	IPI
P420	NOTEBOOK COMPAQ PRESARIO 420 Intel Pentium-N3700 4GB 120GB WINDOWS 10	84713019	000	5102	UN	1,0000	2.000,0000	0,00	2.000,00	0,00	0,00	0,00	0,00	0,00	0	0,00

CÁLCULO DO ISSQN

INSCRIÇÃO MUNICIPAL	VALOR TOTAL DOS SERVIÇOS	BASE DE CÁLCULO DO ISSQN	VALOR DO ISSQN

DADOS ADICIONAIS

INFORMAÇÕES COMPLEMENTARES	RESERVADO AO FISCO

L. S. SANTOS REVENDA DE MATERIAIS E COMÉRCIO
CNPJ nº 06.078.913/0001-14 INSCRIÇÃO ESTADUAL nº 93746698
RUA S. D. M. S. ENGENHO PEQUENO - NOVA IGUAÇU - RJ - CEP: 26011-410
FONE: (24) 2611-9970 - EMAIL: lssantos@lssantos.com.br

RECEBEMOS: APM em Dr. Orlando Melo
O VALOR DE 2.000,00
NOTA FISCAL 1157
18/03/22 André dos Camp

DECLARAMOS QUE RECEBEMOS O MATERIAL CONSTANTE FISCAL
NOTA FISCAL DE ACORDO COM A RESPECIFICAÇÃO NO DIA 18/03/22.
NOVA IGUAÇU 18 DE março DE 2022
[Assinatura] ASSINATURA Secretaria CARGO
[Assinatura] ASSINATURA [Assinatura] CARGO

Recebi da A.P.M da E.M. Dr. Orlando Melo
CNPJ nº 01.913.273/0001-90 a importância de
R\$ 2.000,00 dois mil reais

de 18/03/2022
do Banco do Brasil
Nova Iguaçu 18/03/2022

Dulce Pinheiro da Silva Machado
DIRETORA GERAL
MATR. 11/682487-4

ORIGINAL CONFERIR COM

ADQUIRIDO COM RECURSOS
DO PDDE / FNDE

79



Chave de Acesso	Número NF-e	Versão
33-2203-26.078.913/0001-14-55-001-000.001.157-100.176.720-0	1157	4.00

Dados da NF-e

Modelo	Série	Número	Data de Emissão	Data/Hora de Saída ou da Entrada	Valor Total da Nota Fiscal
55	1	1157	18/03/2022 12:52:00-03:00	18/03/2022 12:52:00-03:00	2.000,00

Emitente

CNPJ	Nome / Razão Social	Inscrição Estadual	UF
26.078.913/0001-14	L.S. SANTOS REV. SER. E COM. DE MAT. PAPELARIA E DE INF. ME	87246698	RJ

Destinatário

CNPJ	Nome / Razão Social	Inscrição Estadual	UF
01.913.273/0001-90	APM E.M. DR. ORLANDO MELLO		RJ
Destino da operação	Consumidor final	Presença do Comprador	
1 - Operação Interna	1 - Consumidor final	1 - Operação presencial	

Emissão



Processo	Versão do Processo	Tipo de Emissão	Finalidade
0 - com aplicativo do Contribuinte	3.00	1 - Normal	1 - Normal
Natureza da Operação	Tipo da Operação	Forma de Pagamento	Digest Value da NF-e
Venda merc. adq./receb. terc.	1 - Saída		cWF2uFBAvqU1YCUlr50N4nWmnqQ=

Situação Atual: AUTORIZADA (Ambiente de autorização: produção)

Eventos da NF-e	Protocolo	Data Autorização	Data Inclusão AN
Autorização de Uso	333220052211548	18/03/2022 às 12:55:25-03:00	18/03/2022 às 12:56:37

37

RECEBEMOS DE L.S. SANTOS REV. SER. E COM. DE MAT. PAPELARIA E DE INF. ME OS PRODUTOS CONSTANTES NA NOTA FISCAL INDICADA AO LADO		NF-e Nº:1155 SÉRIE: 001
DATA DE RECEBIMENTO:	IDENTIFICAÇÃO E ASSINATURA	

 L.S. SANTOS REV. SER. E COM. DE MAT. PAPELARIA E DE INF. ME R PRIMEIRO DE JANEIRO Nº 68. Bairro: ENGENHO PEQUENO - CEP: 26011-410. NOVA IGUAÇU / RJ - BRASIL. Telefone: (21) 67119970 - Fax:	DANFE DOCUMENTO AUXILIAR DA NOTA FISCAL ELETRÔNICA	
	0-ENTRADA 1-SAÍDA 1	CHAVE DE ACESSO 3322 0326 0789 1300 0114 5500 1000 0011 5510 0176 6195

NATUREZA DA OPERAÇÃO 5102 - Venda merc. adq./receb. terc.	PROTOCOLO DE AUTORIZAÇÃO DE USO 333220051174919
INSCRIÇÃO ESTADUAL DO EMITENTE 87246698	INSCRIÇÃO ESTADUAL DE ST DO EMITENTE
	CNPJ DO EMITENTE 26.078.913/0001-14

DESTINATÁRIO/REMETENTE		RAZÃO SOCIAL		CNPJ	DATA DA EMISSÃO
APM E.M. DR. ORLANDO MELLO		APM E.M. DR. ORLANDO MELLO		01.913.273/0001-90	17/03/2022
ENDEREÇO		BAIRRO/DISTRITO		CEP	DATA DA SAÍDA
RUA F - 763		POSSE		26020-700	17/03/2022
MUNICÍPIO		FONE/FAX	UF	INSCRIÇÃO ESTADUAL	HORA DA SAÍDA
NOVA IGUAÇU		(21) 3101-0926	RJ	ISENTO	09:58:00

FATURA/DUPLICATAS																	
ORDEM	VENCIMENTO	VALOR	ORDEM	VENCIMENTO	VALOR	ORDEM	VENCIMENTO	VALOR	ORDEM	VENCIMENTO	VALOR	ORDEM	VENCIMENTO	VALOR	ORDEM	VENCIMENTO	VALOR
1	A Vista	500,00															

CÁLCULO DO IMPOSTO						
BASE DE CÁLCULO DO ICMS	VALOR DO ICMS	BASE DE CÁLCULO DO ICMS, ST	VALOR DO ICMS ST	VALOR APROX DOS TRIBUTOS	TOTAL DOS PRODUTOS	
0,00	0,00	0,00	0,00	0,00 - 0,00%	600,00	
VALOR DO FRETE	VALOR DO SEGURO	DESCONTO	OUTRAS DESP. ACESSÓRIAS	VALOR DO IPI	TOTAL DA NOTA	
0,00	0,00	0,00	0,00	0,00	600,00	

TRANSPORTADOR/VOLUMES TRANSPORTADOS		RAZÃO SOCIAL		FRETE POR CONTA 0 - EMITENTE 1 - DESTINATÁRIO	CÓDIGO ANTT	PLACA DO VEÍCULO	UF	CNPJ/CPF
				9				
ENDEREÇO		MUNICÍPIO		UF	INSCRIÇÃO ESTADUAL			
QUANTIDADE DE VOLUMES	ESPECIE	MARCA	NUMERAÇÃO		PESO BRUTO	PESO LÍQUIDO		
0					0,000000	0,000000		

DADOS DOS PRODUTOS/SERVIÇOS																
COD	DESCRIÇÃO PRODUTOS/SERVIÇOS	NCM/SH	CST/CSOSN	CFOP	UNID	QTD.	V.UNITÁRIO	DESC	V.TOTAL	BC.ICMS	BC.CST	V.ICMS	V.ICMS ST	V.IPI	Alíquota	
															ICMS	IPI
SIL5	SERVIÇO DE IMPLANTAÇÃO DE INFRAESTRUTURA CABEAMENTO	85444900	000	5102	UN	1,0000	600,0000	0,00	600,00	0,00	0,00	0,00	0,00	0,00	0	0,00

CÁLCULO DO ISSQN		INSCRIÇÃO MUNICIPAL	VALOR TOTAL DOS SERVIÇOS	BASE DE CÁLCULO DO ISSQN	VALOR DO ISSQN

DADOS ADICIONAIS	RESERVADO AO FISCO
INFORMAÇÕES COMPLEMENTARES	



Chave de Acesso	Número NF-e	Versão
33-2203-26.078.913/0001-14-55-001-000.001.155-100.176.619-5	1155	4.00

Dados da NF-e

Modelo	Série	Número	Data de Emissão	Data/Hora de Saída ou da Entrada	Valor Total da Nota Fiscal
55	1	1155	17/03/2022 09:58:00-03:00	17/03/2022 09:58:00-03:00	600,00

Emitente

CNPJ	Nome / Razão Social	Inscrição Estadual	UF
26.078.913/0001-14	L.S. SANTOS REV. SER. E COM. DE MAT. PAPELARIA E DE INF. ME	87246698	RJ

Destinatário

CNPJ	Nome / Razão Social	Inscrição Estadual	UF
01.913.273/0001-90	APM E.M. DR. ORLANDO MELLO		RJ
Destino da operação	Consumidor final	Presença do Comprador	
1 - Operação Interna	1 - Consumidor final	1 - Operação presencial	



Emissão

Processo	Versão do Processo	Tipo de Emissão	Finalidade
0 - com aplicativo do Contribuinte	3.00	1 - Normal	1 - Normal
Natureza da Operação	Tipo da Operação	Forma de Pagamento	Digest Value da NF-e
Venda merc. adq./receb. terc.	1 - Saída		chxLJVhG6OsRF9P/ea/c5BKSHMo=

Situação Atual: AUTORIZADA (Ambiente de autorização: produção)

Eventos da NF-e	Protocolo	Data Autorização	Data Inclusão AN
Autorização de Uso	333220051174919	17/03/2022 às 09:58:57-03:00	17/03/2022 às 10:00:08

RECEBEMOS DE L.S. SANTOS REV. SER. E COM. DE MAT. PAPELARIA E DE INF. ME OS PRODUTOS CONSTANTES NA NOTA FISCAL INDICADA AO LADO		NF-e Nº:1152 SÉRIE: 001
DATA DE RECEBIMENTO	IDENTIFICAÇÃO E ASSINATURA	

 L.S. SANTOS REV. SER. E COM. DE MAT. PAPELARIA E DE INF. ME R. PRIMEIRO DE JANEIRO Nº 68. Bairro: ENGENHO PEQUENO - CEP: 26011-410. NOVA IGUAÇU / RJ - BRASIL. Telefone: (21) 67119970 - Fax:	DANFE DOCUMENTO AUXILIAR DA NOTA FISCAL ELETRÔNICA 0-ENTRADA 1-SAÍDA 1	
	Nº: 1152 SÉRIE: 001 FOLHA: 1/1	CHAVE DE ACESSO 3322 0326 0789 1300 0114 5500 1000 0011 5210 0176 6134 Consulta de autenticidade no portal nacional da NF-e www.nfe.fazenda.gov.br/portal ou no site da Sefaz autorizadora

NATUREZA DA OPERAÇÃO 5102 - Venda merc. adq./receb. terc.	PROTOCOLO DE AUTORIZAÇÃO DE USO 333220051144391
INSCRIÇÃO ESTADUAL DO EMITENTE 87246698	INSCRIÇÃO ESTADUAL DE ST DO EMITENTE CNPJ DO EMITENTE 26.078.913/0001-14

DESTINATÁRIO/REMETENTE		RAZÃO SOCIAL	CNPJ	DATA DA EMISSÃO
APM E.M. DR. ORLANDO MELLO		01.913.273/0001-90	17/03/2022	
ENDEREÇO	BAIRRO/DISTRITO	CEP	DATA DA SAÍDA	
RUA F - 763	POSSE	26020-700	17/03/2022	
MUNICÍPIO	FONE/FAX	UF	INSCRIÇÃO ESTADUAL	HORA DA SAÍDA
NOVA IGUAÇU	(21) 3101-0926	RJ	ISENTO	09:31:00

FATURA/DUPLICATAS																	
ORDEN	VENCIMENTO	VALOR	ORDEN	VENCIMENTO	VALOR	ORDEN	VENCIMENTO	VALOR	ORDEN	VENCIMENTO	VALOR	ORDEN	VENCIMENTO	VALOR	ORDEN	VENCIMENTO	VALOR
1	A Vista	620,00															

CÁLCULO DO IMPOSTO						
BASE DE CÁLCULO DO ICMS	VALOR DO ICMS	BASE DE CÁLCULO DO ICMS ST	VALOR DO ICMS ST	VALOR APROX DOS TRIBUTOS	TOTAL DOS PRODUTOS	
0,00	0,00	0,00	0,00	0,00 - 0,00%	620,00	
VALOR DO FRETE	VALOR DO SEGURO	DESCONTO	OUTRAS DESP. ACESSÓRIAS	VALOR DO IPI	TOTAL DA NOTA	
0,00	0,00	0,00	0,00	0,00	620,00	

TRANSPORTADOR/VOLUMES TRANSPORTADOS		RAZÃO SOCIAL	FRETE POR CONTA 0 - EMITENTE 1 - DESTINATÁRIO 9	CÓDIGO ANTT	PLACA DO VEÍCULO	UF	CNPJ/CPF
		ENDEREÇO	MUNICÍPIO		UF	INSCRIÇÃO ESTADUAL	
QUANTIDADE DE VOLUMES	ESPÉCIE	MARCA	NUMERAÇÃO		PESO BRUTO	PESO LÍQUIDO	
0					0,000000	0,000000	

DADOS DOS PRODUTOS/SERVIÇOS																
COD	DESCRIÇÃO PRODUTOS/SERVIÇOS	NCM/SH	CST/CSOSN	CFOP	UNID	QTD.	V.UNITÁRIO	DESC	V.TOTAL	BC.ICMS	BC.CST	V.ICMS	V.ICMS ST	V.IPI	Alíquota	
															ICMS	IPI
EAP 110	APS COM ATÉ 100 CONEXÕES SIMULTÂNEAS EAP 110 TP LINK	85176239	000	5102	UN	1,0000	500,0000	0,00	500,00	0,00	0,00	0,00	0,00	0,00	0	0,00
EST2	SWITCH 8 PORTAS	85176239	000	5102	UN	1,0000	120,0000	0,00	120,00	0,00	0,00	0,00	0,00	0,00	0	0,00

CÁLCULO DO ISSQN	INSCRIÇÃO MUNICIPAL	VALOR TOTAL DOS SERVIÇOS	BASE DE CÁLCULO DO ISSQN	VALOR DO ISSQN

DADOS ADICIONAIS	INFORMAÇÕES COMPLEMENTARES	RESERVADO AO FISCO

Recebi da A.P.M da E.M. Dr. Orlando Melo
CNPJ nº 01.913.773/0001-90 a importância de
R\$ 620,00 (seiscentos e
virte reais
pago através do cheque nº 103122
de 17/03/22

do Banco do Brasil

Nova Iguaçu 17/03/22

André de Camp

L. S. SANTOS REVENDA SERVIÇOS E COMÉRCIO

CNPJ: 26.078.913/0001-14 INSCRIÇÃO ESTADUAL: 87246698
RUA 1º DE JANEIRO, 68 ENGENHO PEQUENO - NOVA IGUAÇU / RJ - CEP: 26011-410
TEL.: 96711-9970 - EMAIL: lssrevendarj@yahoo.com

RECEBI DE APM em Dr. Orlando Melo
O VALOR DE 620,00 REFERENTE AO PAGAMENTO DOS MATERIAIS RELACIONADOS NA
NOTA FISCAL 1152 ANEXAS DE 17/03/22
André de Camp

Duque Pires (Assinado)
DIRETOR GERAL
MATR. 11/882.107-4

TAMOS QUE RECEBEMOS O MATERIAL CONSTANTE DESTA NOTA FISCAL DE ACORDO COM A RESPECTIVA ESPECIFICAÇÃO NO DIA <u>17/03/22</u> . NOVA IGUAÇU <u>17</u> DE <u>março</u> DE <u>2022</u>	
<u>[Assinatura]</u> ASSINATURA	<u>Secretário</u> CARGO
<u>[Assinatura]</u> ASSINATURA	<u>[Assinatura]</u> CARGO

CONFERE COM
O ORIGINAL

ADQUIRIDO COM RECURSOS
DO PDDE / FNDE



Chave de Acesso	Número NF-e	Versão
33-2203-26.078.913/0001-14-55-001-000.001.152-100.176.613-4	1152	4.00

Dados da NF-e

Modelo	Série	Número	Data de Emissão	Data/Hora de Saída ou da Entrada	Valor Total da Nota Fiscal
55	1	1152	17/03/2022 09:31:00-03:00	17/03/2022 09:31:00-03:00	620,00

Emitente

CNPJ	Nome / Razão Social	Inscrição Estadual	UF
26.078.913/0001-14	L.S. SANTOS REV. SER. E COM. DE MAT. PAPELARIA E DE INF. ME	87246698	RJ

Destinatário

CNPJ	Nome / Razão Social	Inscrição Estadual	UF
01.913.273/0001-90	APM E.M. DR. ORLANDO MELLO		RJ
Destino da operação	Consumidor final	Presença do Comprador	
1 - Operação Interna	1 - Consumidor final	1 - Operação presencial	

Emissão

Processo	Versão do Processo	Tipo de Emissão	Finalidade
0 - com aplicativo do Contribuinte	3.00	1 - Normal	1 - Normal
Natureza da Operação	Tipo da Operação	Forma de Pagamento	Digest Value da NF-e
Venda merc. adq./receb. terc.	1 - Saída		3o7pn3jDOBP+tiMOW9xVYDQ52pE=

Situação Atual: AUTORIZADA (Ambiente de autorização: produção)

Eventos da NF-e	Protocolo	Data Autorização	Data Inclusão AN
Autorização de Uso	333220051144391	17/03/2022 às 09:31:56-03:00	17/03/2022 às 09:33:07

Recebi da A.P.M. da E.M. Dr. Orlando Mello
CNPJ nº 01.913.274/00-1-98 a importância de
R\$ 800,00 oitocentos reais

pago através do cheque nº 17 de 17/03/02
do Banco de
Nova Iguaçu de
Andre de Amp

L. S. SANTOS REVENDA SERVIÇOS E COMÉRCIO

CNPJ: 26.078.913/0001-14 INSCRIÇÃO ESTADUAL: 87246698
RUA 1º DE JANEIRO, 68 ENGENHO PEQUENO - NOVA IGUAÇU / RJ - CEP: 26011-410
TEL.: 96711-9970 - EMAIL: lsrevendarj@yahoo.com

RECEBI DE PPM em Dr. Orlando Mello
O VALOR DE 800,00 REFERENTE AO PAGAMENTO DOS MATERIAIS RELACIONADOS NA
NOTA FISCAL 1156 ATRAVÉS DE 17/03/02
Andre de Amp

Dulce Pinheiro da Silva Machado
DIRETORA GERAL
MATR. 117692487-4

DECLARAMOS QUE RECEBEMOS O MATERIAL CONFORME A
NOTA FISCAL DE ACORDO COM A RESPEITANTE
ESPECIFICAÇÃO NO DIA 17 / 03 / 02.
NOVA IGUAÇU 12 DE março DE 2002

<u>[assinatura]</u> ASSINATURA	<u>[assinatura]</u> CARGO
<u>[assinatura]</u> ASSINATURA	<u>[assinatura]</u> CARGO

**COPIFERE COM
O ORIGINAL**

Diretor
DIRETORA GERAL
MATR. 117692487-4

Dulce Pinheiro da Silva Machado
DIRETORA GERAL
MATR. 117692487-4

**ADQUIRIDO COM RECURSOS
DO PDDE / FNDE**

Recebi da P.P.M. da E.M. Dr. Orlando Melo
CNPJ nº 01.913.274/00-1-90 a importância de
R\$ 800,00 oitocentas reais

pago através do cheque nº 17 de 12/03/02

do Banco de Novo

Nova Iguaçu

Andre de Campos

L. S. SANTOS REVENDA SERVIÇOS E COMÉRCIO

CNPJ: 26.078.913/0001-14 INSCRIÇÃO ESTADUAL: 87246698
RUA 1º DE JANEIRO, 68 ENGENHO PEQUENO - NOVA IGUAÇU / RJ - CEP: 26011-410
TEL.: 96711-9970 - EMAIL: lsrevendarj@yahoo.com

RECEBI DE PPM em Dr. Orlando Melo

O VALOR DE 800,00 REFERENTE AO PAGAMENTO DOS MATERIAIS RELACIONADOS NA

NOTA FISCAL 1156 ATRAVÉS DE

17103122

Andre de Campos

Dulce Pinheiro da Silva Machado
DIRETORA GERAL

MATR. 111692487-4

DECLARAMOS QUE RECEBEMOS O MATERIAL CONFORME
NOTA FISCAL DE ACORDO COM A RESPECTIVA
ESPECIFICAÇÃO NO DIA 12 / 03 / 02.

NOVA IGUAÇU 12 DE março DE 2002

[Assinatura]
ASSINATURA

[Assinatura]
CARGO

[Assinatura]
ASSINATURA

[Assinatura]
CARGO

COPIA
ORIGINAL

DIRETORA GERAL
MATR. 111692487-4

[Assinatura]
DIRETORA GERAL
MATR. 111692487-4

**ADQUIRIDO COM RECURSOS
DO PDDE / FNDE**



Chave de Acesso	Número NF-e	Versão
33-2203-26.078.913/0001-14-55-001-000.001.156-100.176.620-6	1156	4.00

Dados da NF-e

Modelo	Série	Número	Data de Emissão	Data/Hora de Saída ou da Entrada	Valor Total da Nota Fiscal
55	1	1156	17/03/2022 10:00:00-03:00	17/03/2022 10:00:00-03:00	800,00

Emitente

CNPJ	Nome / Razão Social	Inscrição Estadual	UF
26.078.913/0001-14	L.S. SANTOS REV. SER. E COM. DE MAT. PAPELARIA E DE INF. ME	87246698	RJ

Destinatário

CNPJ	Nome / Razão Social	Inscrição Estadual	UF
01.913.273/0001-90	APM E.M. DR. ORLANDO MELLO		RJ
Destino da operação	Consumidor final	Presença do Comprador	
1 - Operação Interna	1 - Consumidor final	1 - Operação presencial	

Emissão

Processo	Versão do Processo	Tipo de Emissão	Finalidade
0 - com aplicativo do Contribuinte	3.00	1 - Normal	1 - Normal
Natureza da Operação	Tipo da Operação	Forma de Pagamento	Digest Value da NF-e
Venda merc. adq./receb. terc.	1 - Saída		akD3SxQyf4IG1UOIN9VJ/nnP9L4=

Situação Atual: AUTORIZADA (Ambiente de autorização: produção)

Eventos da NF-e	Protocolo	Data Autorização	Data Inclusão AN
Autorização de Uso	333220051178144	17/03/2022 às 10:01:50-03:00	17/03/2022 às 10:03:01

PARA 2ª VIA DA FATURA, DÉBITO AUTOMÁTICO E DÚVIDAS, ACESSE MINHA CLARO.COM.BR

001/003

Importante:

Mantenha seu e-mail e telefone sempre atualizados. Acesse claro.com.br/minha-claro, faça seu login ou cadastre-se. Atenção: o cancelamento de seus serviços CLARO, durante o período de permanência mínima, estará sujeito à cobrança de multa contratual.

Minha Claro:

NET VIRTUA +

descrição

total

NET VIRTUA +

104,41

Claro-clube

Cadastre-se em: www.claro.com.br/claro-clube

Valor total

104,41

NET VIRTUA +

Mensalidade NET VIRTUA +

01/12/21 A 31/12/21 - QUENTA COMUNITÁRIA PPE 24h MEGA-FIDELIDADE + APLICATIVOS 104,41

Sub-Total Mensalidade NET VIRTUA + 104,41

Total NET VIRTUA + 104,41

CLIQUE PREMIADO NO MINHA CLARO



Para atendimento presencial: R. Siqueira Leites 415, 11A de 1107 Centro - Nova Friburgo. Site e atendimento de voz para esclarecer o pagamento via e data da mensalidade NET VIRTUA+ na Rede SBC.

Para outros serviços essenciais e seu cadastro, nosso atendimento está disponível 24h. Dúvidas? Ligue para o Claro 11 237 10000 ou visite nosso site claro.com.br. Ligue 1111 para atendimento técnico, suporte e compra no cartão Claro de Pagamentos.

Ligue 1111 para informações, reclamações ou cancelamento de serviços contratados.

RENIO PEREIRA ALBUQUERQUE
237 14456374304
237 14456374304
237 14456374304
237 14456374304
237 14456374304

Atendimento Residência

... e informações sobre o cancelamento serão cobradas no próximo fatura.

Recebemos APM DA E. M.

Dr. Orlando Mello e importância de R\$
 104,41 (Cento e quatro
 Reais e quarenta e um centavos).

pagos através do Cheque n.º 850067
 em 10/01/2022 referente
 ao(s) mês(es) fiscal(is) n.º _____

Assinatura por Extenso — Cargo

DP
 Dulce Pinheiro da Silva Machado
 DIRETORA GERAL
 MATR. 11/682487-4

Atesto que o produto/Serviço foi
 entregue/prestado em 10 / 01 / 2022

Jenainay — prof. — Cargo — Matrícula 683741-3

[Signature] — Cargo — Matrícula 683915-3

Assinatura por Extenso — Cargo — Matrícula

CONFERE COM
 O ORIGINAL

68
Claro

ESPECIFICAÇÃO DE SERVIÇOS - BILHETE MENSAL

Código
237/001529056

Vencimento
18/02/2022

Valor
104,41

CPF/CNPJ
01-913-273/0001-90

Forma de Pagamento
BOLETO BANCARIO

PARA 2ª VIA DA FATURA, DÉBITO AUTOMÁTICO E DÚVIDAS, ACESSSE MINHA CLARO.COM.BR

001/003

Importante:

Mantenha seu e-mail e telefones sempre atualizados. Acesse claro.com.br/minha-claro, faça seu login ou cadastre-se.
Atenção: o cancelamento de seus serviços CLARO, durante o período de permanência mínima, estará sujeito à cobrança de multa contratual.

Minha Claro:

NET VIRTUA +

descrição

NET VIRTUA +

total

104,41

Claro-club

Cadastre-se em: www.claro.com.br/claro-club

Valor total
104,41

NET VIRTUA +

Mensalidade NET VIRTUA +

01/01/22 A 31/01/22 OFERTA CONJUNTA BL PME 240 MEGA FIDELIDADE + APLICATIVOS	104,41
Sub-Total Mensalidade NET VIRTUA +	104,41
Total NET VIRTUA +	104,41

! - Para atendimento presencial: R Otavio Tarquino 418 11ª A SI 1107 Centro - Nova Igoaçu
- Evite o desligamento de seu sinal efetuando o pagamento até a data do vencimento. NET filiada ao Serasa/SCPC.
- Para pagamentos após o vencimento serão cobrados juros diários de 0,033% e multa de 2%.

- Caso existam serviços prestados e não cobrados, esses serão incluídos nas suas próximas faturas.
Deficiente Auditivo e de Fala ligue 0800 721 7707 - É preciso realizar a ligação com um telefone adaptado com dispositivo TDD (Dispositivo de Telecomunicações para surdos).
Ligue 4004-7777 para atendimento técnico, financeiro e compra de serviços (custo de ligação local).

Ligue 10621 para informações, reclamações ou cancelamentos (ligação gratuita).
Ouvidoria 08007018180

REGISTROS DE ATENDIMENTO:
237214056320304,
237214056318357,
237214055213633,
237214055210571,
237214055208906

850068

Recebemos APM da E.M.

Dr. Orlando Mello a importância de R\$
 104,41 (cento e quatro
 Reais e quarenta e um centavos).

valor através do Cheque n.º 850068
 emitido em 10/02/2022 referente
 aos mês(es) / mês(es) a.º

Assinatura por extenso — Cargo

DP
 Dulce Pinheiro da Silva Machado
 DIRETORA GERAL
 MATR. 11/682487-4

Atesto que o produto/Serviço foi
 entregue/prestado em 10 / 02 / 2022

Jurimay Secretária 683341-3
 Assinatura por extenso — Cargo — Matrícula

DP 683315-3
 Assinatura por extenso — Cargo — Matrícula

CONFERE COM
 ORIGINAL

PARA 2ª VIA DA FATURA, DÉBITO AUTOMÁTICO E DÚVIDAS, ACESSE MINHA CLARO.COM.BR

001/003

Importante:

Mantenha seu e-mail e telefones sempre atualizados. Acesse claro.com.br/minha-claro, faça seu login ou cadastre-se.

Atenção: o cancelamento de seus serviços CLARO, durante o período de permanência mínima, estará sujeito à cobrança de multa contratual.

Minha Claro:

NET VIRTUA +

descrição	total
NET VIRTUA +	104,41

Claro clube

Cadastre-se em: www.claro.com.br/claro-clube

Valor total

104,41

NET VIRTUA +

Mensalidade NET VIRTUA +	
01/02/22 A 28/02/22 OFERTA CONJUNTA BL PME 240 MEGA FIDELIDADE + APLICATIVOS	104,41
Sub-Total Mensalidade NET VIRTUA +	104,41
Total NET VIRTUA +	104,41

PROMOÇÃO

CLIQUE PREMIADO

NO MINHA CLARO

APROVEITE AS ÚLTIMAS CHANCES DE GANHAR.

A promoção está acabando, mas ainda há tempo de concorrer a milhares de prêmios. Acesse nossos canais e participe.

PELO NÚMERO (11) 9999-10621

Você merece a novo.

1 - Para atendimento presencial: R Otavio Tarquino 410 11ª A SI 1107 Centro - Nova Iguaçu

- Evite o desligamento de seu sinal efetuando o pagamento até a data do vencimento. NET filiada ao Serasa/SCPC.

- Para pagamentos após o vencimento serão cobrados juros diários de 0,033% e multa de 2%.

- Caso existam serviços prestados e não cobrados, esses serão incluídos nas suas próximas faturas. Deficiente Auditivo e de Fala Ligue 0800 721 7707 - É preciso realizar a ligação com um telefone adaptado com dispositivo TDD (Dispositivo de Telecomunicações para surdos). Ligue 4004-7777 para atendimento técnico, financeiro e serviços de assistência (sem de ligação local)

Ligue 10621 para informações, reclamações ou cancelamentos (ligação gratuita). Ouvidoria: 80007010180

REGISTROS DE ATENDIMENTO:
237214056320304
237214056318357
237214055213633
237214055210571
237214055208906

860070

Recebemos APM DA EM.

Dr. Orlando Mello a importância de R\$

104,41 (Cento e quatro

Reais e quarenta e um centavos.)

Pago através do Cheque n.º 850070

emitido em 10/03/2022 referente

à(s) nota(s) fiscal(is) n.º _____

Assinatura por Extenso — Cargo

DP
 Dulce Pinheiro da Silva Machado
 DIRETORA GERAL
 MATR. 11/682487-4

Atesto que o produto/Serviço foi

entregue/prestado em 10 / 03 / 2022

Janeiro — Cargo professor Matrícula 683741-3

J — Cargo — Matrícula 683915-3

CONFERE COM
 O ORIGINAL

Claro

R.F. 00763
ALTO DA BOSSE
26020-700 - NOVA IGUAÇU - RJ

237/001529056

10/04/2022

104,41

CPF/CNPJ
01.913.273/0001-99

Forma de Pagamento
BOLETO BANCARIO

PARA 2ª VIA DA FATURA, DÉBITO AUTOMÁTICO E DÚVIDAS, ACESSE MINHA CLARO.COM.BR

001/003

Importante:

Mantenha seu e-mail e telefones sempre atualizados. Acesse claro.com.br/minha-claro, faça seu login ou cadastre-se.

Atenção: o cancelamento de seus serviços CLARO, durante o período de permanência mínima, estará sujeito à cobrança de multa contratual.

Minha Claro:

NET VIRTUA +

Claro-club

Cadastre-se em: www.claro.com.br/claro-club

descrição

total

NET VIRTUA +

104,41

Valor total
104,41

NET VIRTUA +

Mensalidade NET VIRTUA +

01/03/22 A 31/03/22 OFERTA CONJUNTA BL PME 240 MEGA FIDELIDADE + APLICATIVOS 104,41

Sub-Total Mensalidade NET VIRTUA + 104,41

Total NET VIRTUA + 104,41

Segurança
em
passinhos

Veja como é simples
garantir mais segurança
para o seu aplicativo:



1. Entre no menu Configurações



2. Toque em Log in on Coma



3. Adicione a função Commação em seus passos

Acesse o site
claro.com.br/seguranca-
whatsapp ou escaneie
o QR Code abaixo



Crie uma senha forte
e proteja o WhatsApp ai!



- Para atendimento presencial: R Otavio Tarquino 410
11ª A Sl 1107 Centro - Nova Iguaçu
- Evite o desligamento de seu sinal efetuando o
pagamento até a data do vencimento. NET filiada ao
Serasa/SCPC.
- Para pagamentos após o vencimento serão cobrados
juros diários de 0,033% e multa de 2%.

- Caso existam serviços prestados e não cobrados, esses
serão incluídos nas suas próximas faturas.
Deficiente Auditivo e de Fala ligue 0800 721 7707 - É
preciso realizar a ligação com um telefone adaptado com
dispositivo TDD (Dispositivo de Telecomunicações para
surdos).
Ligue 4004-7777 para atendimento técnico, financeiro e
compra de serviços (custo de ligação local).

Ligue 10621 para informações, reclamações ou
cancelamentos (ligação gratuita).
Ouvidoria 08007010180

REGISTROS DE ATENDIMENTO:
237214056320304,
237214056318357,
237214056213633,
237214056210571,
237214055208906

860074

Recebemos APM da E.M.

Dr. Orlando Mello a importância de R\$
 104,41 (Cento e quatro
 Reais e quarenta e um centavos)

Pago através do Cheque n.º 850074
 emitido em 10/04/2022 referente

à(s) nota(s) fiscal(is) n.º

Assinatura do Extensor — Cargo

Dulce Pinheiro da Silva Machado
 DIRETORA GERAL
 MATR. 11/682487-4

Atesto que o produto/Serviço foi
 entregue/prestado em 10 / 04 / 2022

Assinatura por Extensor — Cargo — Matrícula
 683741-3

Assinatura por Extensor — Cargo — Matrícula
 683915-3

CONFERE COM
 O ORIGINAL

PARA 2ª VIA DA FATURA, DÉBITO AUTOMÁTICO E DÚVIDAS, ACESSSE MINHA CLARO.COM.BR

001/003

Importante:

Mantenha seu e-mail e telefones sempre atualizados. Acesse claro.com.br/minha-claro. faça seu login ou cadastre-se.

Atenção: o cancelamento de seus serviços CLARO, durante o período de permanência mínima, estará sujeito à cobrança de multa contratual.

Minha Claro:

NET VIRTUA +

Claro clube

Cadastre-se em: www.claro.com.br/claro-clube

descrição

total

NET VIRTUA +

104,41

Valor total
104,41

NET VIRTUA +

Mensalidade NET VIRTUA +

01/04/22 A 30/04/22 OFERTA CONJUNTA BL PME 240 MEGA FIDELIDADE + APLICATIVOS	104,41
Sub-Total Mensalidade NET VIRTUA +	104,41
Total NET VIRTUA +	104,41

**TESTE 7 DIAS GRÁTIS
 E COMPROVE: WI-FI EM
 TODOS OS CÔMODOS
 DA SUA CASA!**

Wi-Fi Mesh

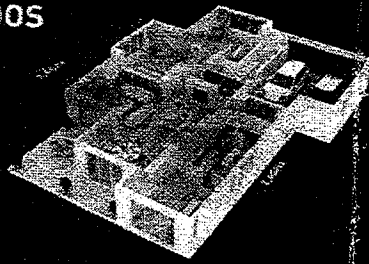

Aproveite a degustação do Wi-Fi Mesh da Claro por 7 dias sem nenhum custo adicional. Entre em contato com o executivo que atende o seu condomínio e aproveite para ampliar a cobertura do Wi-Fi da sua casa com a tecnologia Mesh em até 3 pontos.

Confira aqui os dados do executivo



Claro

Você merece o novo.

- Para atendimento presencial: R Otávio Tarquino 410 11ª A SI 1107 Centro - Nova Iguaçu
- Evite o desligamento de seu sinal efetuando o pagamento até a data do vencimento. NET filiada ao Serasa/SCPC.
- Para pagamentos após o vencimento serão cobrados juros diários de 0,033% e multa de 2%.

- Caso existam serviços prestados e não cobrados, esses serão incluídos nas suas próximas faturas.
- Deficiente Auditivo e de Fala ligue 0800 721 7707 - É preciso realizar a ligação com um telefone adaptado com dispositivo TDD (Dispositivo de Telecomunicações para surdos).
- Ligue 4004-7777 para atendimento técnico, financeiro e compra de serviços (custo de ligação local).

Ligue 10621 para informações, reclamações ou cancelamentos (ligação gratuita). Ouvidoria 08007010180

REGISTROS DE ATENDIMENTO:
 237214056320304,
 237214056318357,
 237214055213633,
 237214055210571,
 237214055208906

Autenticação Mecânica

Pagamentos após o vencimento serão cobrados juros diários de 0,033% e multa de 2%. Os encargos de pagamentos efetuados após o vencimento serão cobrados na próxima fatura

960076

Recebemos APM da E.M.

Dr. Orlando Mello a importância de R\$
 104,41 (cento e quarenta e quatro
 Reais e quarenta e um centavos),
 pago através do cheque nº 850076
 emitido em 10/05/2022 referente
 à(s) taxa(s) fiscal(is) nº _____

Assinatura por Extenso — Cargo

Dulce Pinheiro da Silva Machado
 DIRETORA GERAL
 MATR. 11/682487-4

Atesto que o produto/Serviço foi
 entregue/prestado em 10/05/2022

Assinatura por Extenso — Cargo — Matrícula
 prof. 6837413

Assinatura por Extenso — Cargo — Matrícula
 6839153

CONFERE COM
 O ORIGINAL



R.F. 00763
ALTO DA POSSE
26020-700 NOVA IGUAÇU RJ

237/001529056

10/06/2022

104,41

Forma de Pagamento
BOLETO BANCARIO

CPF/CNPJ
01.913.273/0001-90

PARA 2ª VIA DA FATURA, DÉBITO AUTOMÁTICO E DÚVIDAS, ACESSSE MINHA CLARO.COM.BR

001/003

Importante:
Mantenha seu e-mail e telefones sempre atualizados. Acesse claro.com.br/minha-claro, faça seu login ou cadastre-se. Atengão: o cancelamento de seus serviços CLARO, durante o período de permanência mínima, estará sujeito à cobrança de multa contratual.

Minha Claro:

Claro-clube

Cadastre-se em: www.claro.com.br/claro-clube

Minha Claro:	NET VIRTUA +	104,41
NET VIRTUA +	104,41	
Total	NET VIRTUA +	104,41
	descrição	Valor total

NET VIRTUA +	104,41
Mensalidade NET VIRTUA +	104,41
Sub-Total Mensalidade NET VIRTUA +	104,41
Total NET VIRTUA +	104,41

01/05/22 A 31/05/22 OPERTA CONJUNTA BL PME 240 MEGA FIDELIDADE + APLICATIVOS

FACILITE SUA ROTINA COM A FATURA DIGITAL!

Cadastre-se pelo app Minha Claro e tenha mais praticidade e segurança no seu dia a dia com a Fatura Digital. Com ela você conta com uma série de vantagens exclusivas, confira:

- Mais rápido: a fatura chega em até 10 dias antes do vencimento.
- Mais praticidade: todas as suas contas em um só lugar.
- Mais segura: protegida pela senha de e-mail.

Atenção: o remanejo da fatura Claro e sempre faturado digitalmente pelo sistema. Para abrir o necessário digitar os 5 primeiros dígitos do CPF ou CNPJ do titular.

REGISTROS DE ATENDIMENTO:
 237214056320304,
 237214055210571,
 237214055210571,
 237214055210571,
 237214055210571,
 237214055210571

- Para atendimento presencial: R. Olavo Tarquínio 410
 11.151.51107 Centro - Nova Iguaçu

- Evite o desligamento de seu sinal efetuando o pagamento até a data do vencimento. NET ligada ao Serasa/SCPC.

- Para pagamentos após o vencimento serão cobrados juros diários de 0,433% e multa de 2%.

- Caso existam serviços prestados e não cobrados, esses serão incluídos nas suas próximas faturas.

- Deficiente Auditivo e de Fala Ligue 0800 721 7707 - E preciso realizar a ligação com um telefone adaptado com dispositivo TDD (Dispositivo de Telecomunicações para surdos). Ligue 4004-7777 para atendimento técnico, financeiro e compra de serviços (custo de ligação local).

Autenticação Mecânica

CONFERE COM
O ORIGINAL

Assinatura por Extensão	—	Cargo	—	Matrícula
				6839153
Assinatura por Extensão	—	Cargo	—	Matrícula
		juiz		6839413

Atesto que o produto/Serviço foi entregue/prestado em 10/06/2022

Onice Pinheiro da Silva Machado
DIRETORA GERAL
MATR-11/682487-4

Recebemos APM da E.M.

Dr. Orlando Moller a importância de R\$ 104,44 e cento e quatro reais e quarenta e um centavos, para depósito de Cheque nº 850078, referente a (emprego) férias de 10/06/2022

Assinatura por Extensão — Cargo

PARA ZAR VIA DA FATURA, DEBITO AUTOMATICO E DÚVIDAS, ACESSE MINHA CLARO.COM.BR

002/003

Importante:

Conforme previsto no Contrato de Prestação de Serviços, os valores são reajustados. Caso possua canais opcionais, eles serão reajustados para o valor vigente do produto, que você pode consultar em claro.com.br.

Minha Claro:

NET VIRTUA +

descrição

total

NET VIRTUA +	104,41
Itens Eventuais	2,23

Claro-club

Cadastre-se em: www.claro.com.br

Valor total
106,64

NET VIRTUA +

Mensalidade NET VIRTUA +

01/06/22 A 30/06/22 OFERTA CONJUNTA BL PNE 240 MEGA FIDELIDADE + APLICATIVOS 104,41

Sub-Total Mensalidade NET VIRTUA + 104,41

Total NET VIRTUA + 104,41

Itens Eventuais

Encargos/Juros/Multas

MULTA 2,09

JUROS PGTG EM ATRASO 0,14

Sub-Total Encargos/Juros/Multas 2,23

Total Itens Eventuais 2,23

FATURA DIGITAL: PRATICIDADE E FACILIDADE NO SEU DIA A DIA.

Praticidade e comodidade é acessar a sua fatura como e onde quiser! É só fazer o cadastro pelo app Minha Claro e pronto! Confira as vantagens:



A segurança dos dados é garantida pela senha do e-mail!



Disponível onde e quando quiser pelo app!



Chega rápido no seu e-mail sem depender de correios.

+ E muito mais!



Atenção: o remetente da fatura Claro é sempre Claro Digital (minhaclearo.com.br). Para validar, é necessário digitar os 5 primeiros dígitos do CPF ou CNPJ do titular.



veja mais sobre isso

Para atendimento presencial: R. Silvio Tarquino 410 - JK S/N 1107 Centro - Nova Iguaçu - RJ

Evite o deslignamento de seu sinal obtendo o pagamento até a data do vencimento. NET Filial de Paraisópolis/SC.

Para pagamentos após o vencimento serão cobrados juros diários de 0,033% e multa de 2%.

Caso existam serviços prestados e não cobrados, esses serão incluídos nas suas próximas faturas.

Suficiente Auditivo e de Fala Ligue 3004-7777. Não é preciso realizar a ligação com um telefone celular, com dispositivo TDD (Dispositivo de Telecomunicação para Surdos).

Ligue 4004-7777 para atendimento telefônico. Não há custo de serviços (custo de ligação local).

Ligue 10621 para informações, reclamações ou cancelamentos (ligação gratuita). Cuidadora 08007510180

REGISTROS DE ATENDIMENTO:

237214056320364,
237214056318357,
237214056213633,
237214056216571,
237214056208506

Autenticação por QR Code

Pagamentos após o vencimento serão cobrados juros diários de 0,033% e multa de 2%. As faturas de pagamentos efetuados após o vencimento serão cobradas na próxima fatura.

830080



ESCOLA MUNICIPAL DR. ORLANDO MELLO
R.F. 00263
ALZADA PRSSE
26020-700 NOVA IGUAÇU - RJ

Código
237/001529056

Vencimento
10/08/2022

Valor
117,98

CPF/CNPJ
01.913.273/0001-90

Forma de Pagamento
BOLETO BANCARIO

PARA 2ª VIA DA FATURA, DÉBITO AUTOMÁTICO E DÚVIDAS, ACESSSE MINHA CLARO.COM.BR

002/003

<p>Importante:</p> <p>Caro cliente, este mês o seu contrato prevê um reajuste anual. Com o app Minha Claro Residencial, na opção mude seu plano, você pode renovar sua oferta ou escolher uma nova que se adeque melhor a sua necessidade.</p> <p>Caso possua canais opcionais, eles foram reajustados para o valor vigente do produto, que você pode consultar em: claro.com.br.</p>	<p>Minha Claro:</p> <p>NET VIRTUA +</p>	<table border="1"> <thead> <tr> <th>descrição</th> <th>total</th> </tr> </thead> <tbody> <tr> <td>NET VIRTUA +</td> <td>117,98</td> </tr> <tr> <td colspan="2" style="text-align: right;">Valor total</td> </tr> <tr> <td colspan="2" style="text-align: right;">117,98</td> </tr> </tbody> </table>	descrição	total	NET VIRTUA +	117,98	Valor total		117,98	
	descrição	total								
NET VIRTUA +	117,98									
Valor total										
117,98										
<p>Claro-club</p> <p>Cadastre-se em: www.claro.com.br/claro-club</p>										

<p>NET VIRTUA +</p> <p>Mensalidade NET VIRTUA +</p> <table border="1"> <tr> <td>01/07/22 A 31/07/22 OFERTA CONJUNTA BL PME 240 MEGA FIDELIDADE + APLICATIVOS</td> <td>117,98</td> </tr> <tr> <td>Sub-Total Mensalidade NET-VIRTUA +</td> <td>117,98</td> </tr> <tr> <td>Total NET VIRTUA +</td> <td>117,98</td> </tr> </table>	01/07/22 A 31/07/22 OFERTA CONJUNTA BL PME 240 MEGA FIDELIDADE + APLICATIVOS	117,98	Sub-Total Mensalidade NET-VIRTUA +	117,98	Total NET VIRTUA +	117,98	
01/07/22 A 31/07/22 OFERTA CONJUNTA BL PME 240 MEGA FIDELIDADE + APLICATIVOS	117,98						
Sub-Total Mensalidade NET-VIRTUA +	117,98						
Total NET VIRTUA +	117,98						

A FATURA DIGITAL É PRATICIDADE E SEGURANÇA NO SEU DIA A DIA.

Acessar todas as faturas em um só lugar é muito fácil e rápido. Confira os benefícios de usar Minha Claro e pronto!

Atenção: o remittance de fatura Claro é sempre fatura digital. Para cancelar e para abrir, é necessário digitar os 5 primeiros dígitos do CPF ou CNPJ do titular.

Claro

! - Para atendimento presencial: R Otavio Tarquino 410 11ª A SI 1107 Centro - Nova Iguaçu

- Evite o desligamento de seu sinal efetuando o pagamento até a data do vencimento. NET filiada ao Serasa/SCPC.

- Para pagamentos após o vencimento serão cobrados juros diários de 0,033% e multa de 2%.

- Caso existam serviços prestados e não cobrados, esses serão incluídos nas suas próximas faturas. Deficiente auditivo ou surdo acesse claro.com.br/minha-claro para Atendimento Chat; Vídeo Chamada ou ligue 142 de um aparelho telefônico com dispositivo TDD. Ligue 4004-7777 para atendimento técnica, financeiro e demais de serviços (custo da ligação local).

Ligue 10621 para informações, reclamações ou cancelamentos (ligação gratuita). Ouvidoria 08007010180

REGISTROS DE ATENDIMENTO:
237224348105314
237214056320304
237214056318357
237214055213633
237214055210571

850083

Recebemos APM da EM

Dr. Orlando Mello a importância de R\$
117,98 (cento e dezessete
Reais e noventa e oito centavos),
nos termos do Cheque n.º 850083
data de 10/08/2022 referente
nota(s) fiscal(is) n.º

Assinatura por Extensão — Cargo

Dulce Pinheiro da Silva Machado
DIRETORA GERAL
MATR. 11/682487-4

Atest. que o produto/Serviço foi
entregue/prestado em 10 / 08 / 2022

Assinatura por Extensão — Cargo — Matrícula
683941-3

Assinatura por Extensão — Cargo — Matrícula
683915-3

COPIFERE COM
O ORIGINAL

