

ADQUIRIDO COM RECURSOS DO
FUNDE / PDEF: BRS/10

01.922.247/0001-28

A. P. M. DE E. M. RUI
BERÇO DE MATTOS

Rua Okir. 282
JARDIM ALVORADA - CEP 26261-380
NOVA IGUAÇU - RJ

Assinatura
Cargos
Assinatura
Cargos
NOVA IGUAÇU, 01 de dezembro de 2020
esperamos que recebemos o material constante
desta Nota Fiscal de acordo com a respectiva
especificação no dia 01 / 12 / 2020

RECEBI da A. P. M. de E. M. RUI BERÇO DE MATTOS, CGC nº 01.922.247/0001-28 a importância de R\$ 2.458,38 (Dois mil quatrocentos e cinquenta e oito reais e trinta e oito centavos) pago através do cheque nº 239834 de 01 / 12 / 20 do Banco do Brasil

Assinatura - Carimbo
LUIZ ROBERTO DE MATTOS
RUA NUNO DE ARAÚJO, CEP 26.263-260
NOVA IGUAÇU - RJ
LTDA
ASHUA COMERCIO E SERVIÇO
01.922.247/0001-09

GOLD MAXPRESS COMERCIO DE ARTIGOS DE INF. EIRELI

OS PRODUTOS CONSTANTES DA NOTA FISCAL INDICADA AO LADO

NF-e 95
Nº 000.015.988
-SÉRIE: 001

DATA DE RECEBIMENTO IDENTIFICAÇÃO E ASSINATURA DO RECEBEDOR 20 3/006675

GOLD MAXPRESS COMERCIO DE ARTIGOS DE INF. EIRELI

RUA OTAVIO TARQUINO, 535
Centro
CEP 26210-171
Nova Iguaçu - RJ
Telefone: (21) 2668-5501

DANFE

Documento

Auxiliar da Nota Fiscal Eletrônica
0 - ENTRADA
1 - SAÍDA

Nº 000.015.988
SÉRIE 001
FOLHA 01/01



CHAVE DE ACESSO 3322 07 2130 6200 0120 5500 1000 0159 8812 0881 0069

Consulte a autenticidade no portal nacional da NF-e
www.nf.fazenda.gov.br/portal ou no site da Sefaz Autorizadora

PROTOCOLO DE AUTORIZAÇÃO DE USO

33220204415378 19/10/2022 13:46:48

NATUREZA DA OPERAÇÃO: Venda Merc Adq de Terc
INSCRIÇÃO ESTADUAL: 77864903
IE DO SUBST. TRIBUTÁRIO
CNPJ: 07.213.062/0001-20

DESTINATÁRIO / REMETENTE
NOME/RAZÃO SOCIAL: ESCOLA M. DR RUI BERCOT DE MATTOS
CPF: 07.22.247/0001-28
DATA DA EMISSÃO: 19/10/2022

ENDEREÇO: Rua Okir, 282
BAIRRO / DISTRITO: Jardim Alvorada
CEP: 26261-380
DATA DA ENTRADA / SAÍDA: 19/10/2022

MUNICÍPIO: Nova Iguaçu
FONE / FAX: (21) 3764-7800
UF: RJ
INSCRIÇÃO ESTADUAL
HORA DA ENTRADA / SAÍDA: 13:46

FATURA
001 19/10/22 123,00 |

CÁLCULO DO IMPOSTO							
BASE DE CALC DO ICMS	VALOR DO ICMS	BASE CALC DO ICMS ST	VALOR DO ICMS ST	VALOR ICMS DESONERADO	VALOR TOTAL DOS PRODUTOS		
		0,00	0,00	0,00	123,00		
VALOR DO FRETE	VALOR DO SEGURO	DESCONTO	OUTRAS DESP ACESSÓRIAS	VALOR DO IPI	VALOR TOTAL DA NOTA		
0,00	0,00	0,00	0,00	0,00	123,00		

TRANSPORTADOR VOLUMES TRANSPORTADOS
RAZÃO SOCIAL
FRETE POR CONTA: 9 - Sem Frete
CÓDIGO ANTT
PLACA VEÍCULO
UF
CNPJ/CPF
ENDEREÇO
MUNICÍPIO
UF
INSCRIÇÃO ESTADUAL
QUANTIDADE
ESPÉCIE
MARCA
NUMERAÇÃO
PESO BRUTO: 0,000
PESO LÍQUIDO: 0,000

DADOS DOS PRODUTOS / SERVIÇOS														
CÓD. PRODUTO	DESCRIÇÃO DOS PRODUTOS / SERVIÇOS	NCM / SH	CSOSN	CFOP	UNID.	QUANT.	V. UN	V. TOTAL	V. DESC.	BC ICMS	V. ICMS	V. IPI	ALIQ ICMS	ALIQ IPI
6567	TONER COMP. BROTHER TN-720/TN-750/TN-3382 (8K)	84439939	0102	5102	UN	1	123	123,00	0,00	0,00	0,00	0,00	0	0,00
Carga Tributária: R\$ 48,22 Fonte da Carga Tributária: IBPT														

CÁLCULO DO ISSQN
INSCRIÇÃO MUNICIPAL: 249904
VALOR TOTAL DOS SERVIÇOS
BASE DE CÁLCULO DO ISSQN
VALOR DO ISSQN

DADOS ADICIONAIS
INFORMAÇÕES COMPLEMENTARES
PERMITE O APROVEITAMENTO CREDITO ICMS NOS TERMOS ART 23 DA LC 123 BC PARA CREDITO ICMS RS
VALOR DO CREDITO ICMS RS
PROCON RUA RIO BRANCO, 25-5 ANDAR - CENTRO - RIO DE JANEIRO-RJ- CEP 20040-000 TEL. 0800-282-7060
RESERVA AO FISCO
CONFERE COM O ORIGINAL
Francisco Carlos de Souza
Diretora Geral
Matr. 11/691435-2

Declaramos que recebemos o material constante desta Nota Fiscal de acordo com a respectiva especificação no dia 19 / 10 / 2022
Nova Iguaçu, 19 de outubro de 2022

Giselle Yllaca Lima Professora
Assinatura Cargo
Fernando P. Costa Professor
Assinatura Cargo

07.213.062/0001-201

GOLD MAXPRESS COMÉRCIO DE ARTIGOS DE INFORMÁTICA LTDA.

R. DR. OTÁVIO TARQUINO, 527
CENTRO - CEP 26.210-172
NOVA IGUAÇU - RJ

Assinatura - Carimbo

de R. N. 19 do B. Nova Iguaçu
pago através do cheque/débito nº: 198031

Monte e T. M. M. M.
quantia de R\$ 123,00
MATTOS, CGC nº 01.922.247/0001-28
RUI DE MATTOS

NOVA IGUAÇU - RJ
JARDIM ALVORADA - CEP 26261-380
RUA OKI, 282
BERCOT DE MATTOS
A. P. M. DE E. M. RUI
01.922.247/0001-28

ADQUIRIDO EM CURSOS DE
FNDE / PDD BARRA

RECEBEMOS DE ERICO DA SILVA ARAUJO 11689399767		IDENTIFICAÇÃO		ASSINATURA DO RECEBEDOR		DATA DE RECEBIMENTO	
ERICO DA SILVA ARAUJO 689399767		EMITENTE DECLARA E MEI		0 - ENTRADA 1 - SAIDA Nº 00005077201 SÉRIE: 890 FOLHA 1 / 1		CHAVE DE ACESSO 3322 0942 4986 7500 0152 5589 0005 0772 0111 7003 2158	
Avenida Governador Roberto Silveira 47 stand 63 - Centro Nova Iguaçu - RJ CEP: 26210-210 FONE: 2196 6984		NATUREZA DA OPERAÇÃO Venda de produção do estabelecimento		INSCRIÇÃO ESTADUAL DE SUBST. 333220190492796		PROTÓCOLO DE AUTORIZAÇÃO DE USO	
DESTINATÁRIO / REMETENTE		NOME / RAZÃO SOCIAL APM ESCOLA MUNICIPAL DR RUY BERGO DE MATOS		CNPJ / CPF 01.922.247/0001-28		DATA EMISSÃO 29-09-2022	
ENDEREÇO Rua Okir, 282 Nova Iguaçu		MUNICÍPIO Nova Iguaçu		UF RJ		INSCRIÇÃO ESTADUAL 26261-380	
DATA ENTRADA / SAIDA 29-09-2022		BARRO / DISTRITO Jardim Alvorada		CNPJ / CPF 26261-380		DATA ENTRADA / SAIDA 29-09-2022	
HORA ENTRADA / SAIDA 13:30		FONE / FAX (21) 96493-4267		UF RJ		INSCRIÇÃO ESTADUAL	
CÁLCULO DO IMPOSTO		BASE DE CÁLCULO DO ICMS SUBST. R\$ 0,00		VALOR DO ICMS SUBST. R\$ 0,00		VALOR TOTAL DOS PRODUTOS R\$ 100,00	
VALOR DO ICMS		VALOR DO FRETE		DESCONTO		OUTRAS DESPESAS	
R\$ 0,00		R\$ 0,00		R\$ 0,00		R\$ 0,00	
VALOR DO FRETE		VALOR DO SEGURO		VALOR TOTAL DO IMPOSTO		VALOR TOTAL DA NOTA	
R\$ 0,00		R\$ 0,00		R\$ 0,00		R\$ 100,00	
TRANSPORTADOR / VOLUMES TRANSPORTADOS		NOME / RAZÃO SOCIAL		FRETE POR CONTA		CÓDIGO ANTT	
ENDEREÇO		MUNICÍPIO		UF		INSCRIÇÃO ESTADUAL	
QUANTIDADE		ESPECIE		MARCA		NUMERAÇÃO	
PESO BRUTO		PESO LÍQUIDO		VALOR UNITÁRIO		VALOR TOTAL	
CÓD. PROD.		DESCRIÇÃO DOS PRODUTOS / SERVIÇOS		CNPJ / CPF		VALOR UNITÁRIO	
78930230902		Placa de rede 10/100/1000		00000000		100,0000	
Cód. Prod.		CST		CST		CST	
10/100/1000		00000000		102		5101	
UNID		QUANT		VALOR UNITÁRIO		VALOR TOTAL	
1		1		100,0000		100,00	
Cálculo		BASE		VALOR UNITÁRIO		VALOR TOTAL	
0,00		0,00		100,00		100,00	
ICMS %		ICMS		VALOR		ALÍQUOTA	
0,00		0,00		0,00		0,00	

RECEBEMOS DE ERICO DA SILVA ARAUJO 11689399767		IDENTIFICAÇÃO		ASSINATURA DO RECEBEDOR		DATA DE RECEBIMENTO	
ERICO DA SILVA ARAUJO 689399767		EMITENTE DECLARA E MEI		0 - ENTRADA 1 - SAIDA Nº 00005077201 SÉRIE: 890 FOLHA 1 / 1		CHAVE DE ACESSO 3322 0942 4986 7500 0152 5589 0005 0772 0111 7003 2158	
Avenida Governador Roberto Silveira 47 stand 63 - Centro Nova Iguaçu - RJ CEP: 26210-210 FONE: 2196 6984		NATUREZA DA OPERAÇÃO Venda de produção do estabelecimento		INSCRIÇÃO ESTADUAL DE SUBST. 333220190492796		PROTÓCOLO DE AUTORIZAÇÃO DE USO	
DESTINATÁRIO / REMETENTE		NOME / RAZÃO SOCIAL APM ESCOLA MUNICIPAL DR RUY BERGO DE MATOS		CNPJ / CPF 01.922.247/0001-28		DATA EMISSÃO 29-09-2022	
ENDEREÇO Rua Okir, 282 Nova Iguaçu		MUNICÍPIO Nova Iguaçu		UF RJ		INSCRIÇÃO ESTADUAL 26261-380	
DATA ENTRADA / SAIDA 29-09-2022		BARRO / DISTRITO Jardim Alvorada		CNPJ / CPF 26261-380		DATA ENTRADA / SAIDA 29-09-2022	
HORA ENTRADA / SAIDA 13:30		FONE / FAX (21) 96493-4267		UF RJ		INSCRIÇÃO ESTADUAL	
CÁLCULO DO IMPOSTO		BASE DE CÁLCULO DO ICMS SUBST. R\$ 0,00		VALOR DO ICMS SUBST. R\$ 0,00		VALOR TOTAL DOS PRODUTOS R\$ 100,00	
VALOR DO ICMS		VALOR DO FRETE		DESCONTO		OUTRAS DESPESAS	
R\$ 0,00		R\$ 0,00		R\$ 0,00		R\$ 0,00	
VALOR DO FRETE		VALOR DO SEGURO		VALOR TOTAL DO IMPOSTO		VALOR TOTAL DA NOTA	
R\$ 0,00		R\$ 0,00		R\$ 0,00		R\$ 100,00	
TRANSPORTADOR / VOLUMES TRANSPORTADOS		NOME / RAZÃO SOCIAL		FRETE POR CONTA		CÓDIGO ANTT	
ENDEREÇO		MUNICÍPIO		UF		INSCRIÇÃO ESTADUAL	
QUANTIDADE		ESPECIE		MARCA		NUMERAÇÃO	
PESO BRUTO		PESO LÍQUIDO		VALOR UNITÁRIO		VALOR TOTAL	
CÓD. PROD.		DESCRIÇÃO DOS PRODUTOS / SERVIÇOS		CNPJ / CPF		VALOR UNITÁRIO	
78930230902		Placa de rede 10/100/1000		00000000		100,0000	
Cód. Prod.		CST		CST		CST	
10/100/1000		00000000		102		5101	
UNID		QUANT		VALOR UNITÁRIO		VALOR TOTAL	
1		1		100,0000		100,00	
Cálculo		BASE		VALOR UNITÁRIO		VALOR TOTAL	
0,00		0,00		100,00		100,00	
ICMS %		ICMS		VALOR		ALÍQUOTA	
0,00		0,00		0,00		0,00	

CONFERE COM O ORIGINAL
 N.º 11/691435-2
 Teoria Geral
 de Direito
 de Processo

RESERVADO AO FISCO
 NFA-e emitida por MEI. Caso o destinatário seja
 contribuinte do ICMS, é obrigatória a emissão de NF-e
 de entrada (art. 35, § 5º, do Anexo I do Livro VI do
 RICMS).

2023/006075--

ADQUIRIDO COM RECURSOS DO
FUNDE / PDDE: 5755

Declaramos que recebemos o material constante
nesta Nota Fiscal de acordo com a respectiva
apreciação no dia 29 / 09 / 2022
Nova Iguaçu, 29 de Setembro de 2022

Assinatura *Assinatura*
Fernanda da Costa Fernando
Assinatura *Assinatura*
Joana de M. Barros
Assinatura *Assinatura*
Propriet

Cargo Cargo

Assinatura - Cargo
e 29 / 09 / 2022 do Banco do Brasil
ago através do cheque n.º 10312
R\$ 100,00 (cem reais)
RECEBI da A. P. M. da E. M. RUI BERCO
MATTOS, CGC nº 01.922.247/0001-28 e im.

NOVA IGUAÇU - RJ
JARDIM ALVARADA - CEP 26261-000
BOM. 282
BERCO DE MATTOS
A. P. M. da E. M. RUI
01.922.247/0001-28

recebemos de JOADI COMERCIO E ASS...
 Data Emissão: 13/09/2022 - Dest: APM ESC...
 IDENTIFICAD...
 E ASSINATURA DO RECEBEDOR
 Nº: 000.003.247
 SÉRIE: 1

DANFE
 Documento Auxiliar de Nota Fiscal Eletrônica
 de Nota Fiscal
 0 - ENTRADA
 1 - SAÍDA
 Nº: 000.003.247
 SÉRIE: 1
 FOLHA 1/1

AVENIDA AUTOMÓVEL...
 VILAR DOS TELES...
 São João de Meriti - RJ Te...
 25565 - 172
 2127510778

JOADI COMERCIO E ASS
LTD
TECNICA LTDA
 ENDEREÇO: RUA OKIR, 282
 MUNICÍPIO: NOVA IGUAÇU
 CÁLCULO DO IMPOSTO

VALOR DO ICMS	0,00	VALOR DO ICMS ST	0,00	BASE CALC DO ICMS ST	0,00	VALOR DO ICMS ST	0,00	VALOR APROX TRIB	27,08	VALOR TOTAL DOS PRODUTOS	345,00
VALOR DO FRETE	0,00	VALOR DO SEGURO	0,00	DESCONTO	0,00	OUTRAS DESP ACESS.	0,00	VALOR DO IPI	0,00	VALOR TOTAL DA NOTA	345,00

CODIGO	213	DESCRICAÇÃO DO PRODUTO/SERVICO	SUPORTE TOALHEIRO
CODIGO	0102	DESCRICAÇÃO DO PRODUTO/SERVICO	INTERFOLHAS BRANCO

QTD	5,00	VL UNIT	69,00	VL TOTAL	345,00	DESC	0,00	VL TOT LIQ	345,00	VL ICMS	0,00	VL IPI	0,00	ICMS	0,00	IPI	0,00
-----	------	---------	-------	----------	--------	------	------	------------	--------	---------	------	--------	------	------	------	-----	------

RESERVADO AO FISCO
 CONFERE COM ORIGINAL
 DIRETORIA GERAL
 Nº: 11/591435-2

ADQUIRIDO COM RECURSOS DO FNDE / PODE: Banco

Assinatura	<i>[Signature]</i>	Cargo	
Assinatura	<i>[Signature]</i>	Cargo	
Assinatura	<i>[Signature]</i>	Cargo	
Assinatura	<i>[Signature]</i>	Cargo	

Decretamos que recebemos o material constante
 das Notas Fiscais de acordo com a respectiva
 especificação no dia 13 / 07 / 2022
 em 13 de setembro de 2022

DE A. R. M. DE E. M. RUI BERCO
 Nº 01.922.247/0001-28 e im-
 345,00 *Trêscentos e*

quarenta e cinco reais
 através do cheque loteria nº
 05 / 2022 do Banco do Brasil

Assinatura - *[Signature]*
 Cep 25 565-172
 Av Automóvel Clube, 2600 Loja 20
 Vilar dos Teles S. J. Meriti RJ
 JOADI COMERCIO E ASSISTENCIA
 TÉCNICA LTDA-ME
 10.344.015/0001-20

NOVA IGUAÇU - RJ
 JOADI ALVARADO - CEP 25280-000
 A. R. M. DE E. M. RUI BERCO
 01.922.247/0001-28

2023/000015-701

RECEBEMOS DE LOJAS SANTOS VAREJO E DISTRIBUICAO LTDA OS PRODUTOS E SERVIÇOS COM VALORES DA NOTA FISCAL INDICADA, LIDO
DESTINATÁRIO: APM ES DR RUY BERÇOT D MATTOS - Rua Okir, 282 - Jardim Alvorada - Nova Iguaçu - RJ
Emissão: 06/09/2022 VALOR FISCAL: R\$ 115,84

NF-e

Nº 000.007.309
SÉRIE: 001

DATA DE RECEBIMENTO IDENTIFICAÇÃO E ASSINATURA DO RECEBEDOR



LOJAS SANTOS
LOJAS SANTOS VAREJO E
DISTRIBUICAO LTDA
AV GOVERNADOR AMARAL
PEIXOTO, 130 - LOJA
CENTRO, 26210-060
Nova Iguaçu - RJ
Fone/Fax: (21) 2667-1993

DANFE
DOCUMENTO AUXILIAR
DA NOTA FISCAL
ELETRÔNICA
0 - ENTRADA
1 - SAÍDA
Nº 000.007.309
SÉRIE: 001
FOLHA 1 DE 1

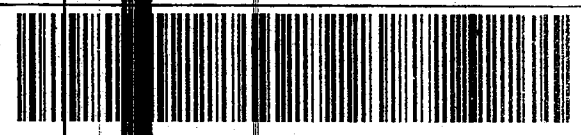

CHAVE DE ACESSO: 3322 0928/73 0000 0743 5500 1000 0073 0910 0289 0102
Consulta de autenticidade no portal nacional da NF-e
www.nfe.fazenda.gov.br/portal ou no site da Sefaz Autorizadora

NATUREZA DA OPERAÇÃO: Venda de Mercadoria
PROTOCOLO DE AUTORIZAÇÃO DE USO: 33322017 53737 06/09/2022 11:32

INSCRIÇÃO ESTADUAL: 11417680
INSCR. ESTADUAL DO SUBST. TRIBUT.: 732.200/0007-43

DESTINATÁRIO / REMETENTE: APM ES DR RUY BERÇOT D MATTOS
NOME / RAZÃO SOCIAL: APM ES DR RUY BERÇOT D MATTOS
CNPJ / CPF: 01.922.240.0001-28
DATA DA EMISSÃO: 06/09/2022

ENDEREÇO: Rua Okir, 282 ESCOLA
MUNICÍPIO: Nova Iguaçu
UF: RJ
CEP: 26261-380
DATA DA ENTRADA/SÁIDA: 06/09/2022

CÁLCULO DO IMPOSTO: BASE DE CÁLCULO DO ICMS: 115,84
VALOR DO ICMS: 23,16
BASE DE CÁLCULO ICMS ST: 0,00
VALOR DO ICMS SUBSTITUIÇÃO: 0,00
VALOR TOTAL DOS PRODUTOS: 115,84

VALOR DO FRETE: 0,00
VALOR DO SEGURO: 0,00
DESCONTO: 0,00
OUTRAS DESPESAS ACESSÓRIAS: 0,00
VALOR TOTAL DO IPTU: 0,00
VALOR TOTAL DA NOTA: 115,84

TRANSPORTADOR / VOLUMES TRANSPORTADOS: FRETE POR CONTA: 1 - DESTINATÁRIO
MUNICÍPIO: Jardim Alvorada
PLACA VEÍCULO: UF: CNPJ / CPF: INSCRIÇÃO ESTADUAL

QUANTIDADE: ESPECIE: MARCA: NÚMERO: PESO BRUTO: PESO LÍQUIDO:

DADOS DOS PRODUTOS / SERVIÇOS										QTD	UN	VAL	BC ICMS	VL ICMS	VL IPTU	ALIC. ICMS	IP
CD PROD/SERV	DESCR. DO PROD/TO / SERVIÇO	NCM/SH	CST	CFOP	UN	QTD	VAL	BC ICMS	VL ICMS	VL IPTU	ALIC. ICMS	IP					
31740	CESTO 10L TELADO CT10 ARQPLAST	39249000	000	5102	UN	3	3,97	11,97	2,39	0,00	20	0					
39945	CESTO TELADO 10L RED S/ TAMPA 0508 JAGUAR	39249000	000	5102	UN	13	7,97	103,87	20,77	0,00	20	0					

DADOS ADICIONAIS: Valor de PIS: R\$ 1,91 - Valor de COFINS: R\$ 8,80 | Total do FCP: R\$ 2,32 | Total do FCPST: R\$ 0,00*

CONFERE COM O ORIGINAL
Direção Geral
Mat. 11/691435-2

LOJAS
Santos
o barato pra sua casa

www.lojassantos.rio



Volta AULAS
LIVROS E TODO MATERIAL ESCOLAR

Parcela mínima de R\$ 30,00

****GANHE
5%
de desconto**

BIC
EVOLUTION
Lápis Preto

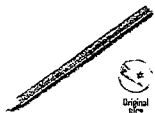

BIC
EVOLUTION
Lápis Preto



BIC
EVOLUTION
Lápis Preto

Estojo c/ 12 cores
+ 4 Lápis Preto e
Estojo c/ 24 cores

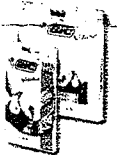

BIC
EVOLUTION
Lápis Colorido

Estojo c/ 12 cores



BIC
EVOLUTION
Lápis Colorido

Estojo c/ 12 cores



BIC Marking
MARCADOR DE TEXTO



115,84 cent e quinze
 reais e oitenta e quatro centavos

06 09 2022 do BANCO do BRASIL

06 09 2022
 setembro 2022

Assinado por: *[Handwritten Signature]*

[Handwritten text]

BANK

10 CENTAVOS
DE EDUCAÇÃO



** Na compra da lista escolar completa, preencha e entregue este questionário, apresente a lista no Caixa e ganhe automaticamente **5% de desconto** em qualquer forma de pagamento.

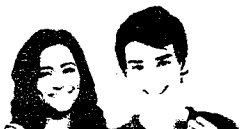

DATA DE RECEBIMENTO: 20/08/2022 IDENTIFICAÇÃO E ASSINATURA DO RECEBEDOR: [Assinatura]

IDENTIFICAÇÃO DO EMITENTE
FOADI COMERCIO E ASSISTENCIA TECNICA LTDA
 AVENIDA AUTOMOVEL CLUBE, 2600 LOJA 20
 VILAR DOS TELES - 25565 - 172
 Sao Joao de Meriti - RJ Telefone: 2127510778

DANFE
 Documento Auxiliar de Nota Fiscal Eletrônica
 0 - ENTRADA 1 - SAÍDA
 Nº: 000.003.235 SÉRIE: 1 FOLHA 1/2

CHAVE DE ACESSO: 332208144015000120550010000032351324600000

Consulter a de autenticidade no portal nacional www.nfe.fazenda.gov.br/portal ou no site da Sefaz Autorizadora

NATUREZA DA OPERAÇÃO: Venda PROTOCOLO DE AUTORIZAÇÃO DE USO: 3332201658104 31/08/2022 15:19:42

INSCRIÇÃO ESTADUAL: 78614927 INSCRIÇÃO EST. DO SUBST. TRIBUTARIO: 1044.015/0001-20

DESTINATÁRIO/REMETENTE: APM ESCOLA MUNICIPAL DR. RUY BERCOT

RUA OKIR, 282 JARDIM ALVORADA 26261 - 380 NOVA IGUACU RJ

DATA DA EMISSÃO: 31/08/2022 DATA DA ENTRADA/SAÍDA: 31/08/2022 HORA DA SAÍDA: 14:44:14

BASE DE CALC DO ICMS	VALOR DO ICMS	BASE CALC DO ICMS ST	VALOR DO ICMS ST	VALOR ATRIB. X TRIB.	VALOR TOTAL DOS PRODUTOS
0,00	0,00	0,00	0,00	1.438,80	5.110,40
VALOR DO FRETE	VALOR DO SEGURO	DESCONTO	OUTRAS DESP. ACESS	VALOR D	VALOR TOTAL DA NOTA
0,00	0,00	0,00	0,00	0,00	5.110,40

CODIGO	DESCRIÇÃO DO PRODUTO/SERVIÇO	NCM/SH	CSOSN	CFOP	UND	QTD	VL. UNIT.	VL. TOTAL	DESC.	VL.	LIQ.	B. C. ICMS	VL. ICMS	VL. IPI	ICMS	IPI	VL. APX.
1190	AFAGADOR P/QUADRO BRANCO	00000000	0102	5102	UN	26,00	15,00	300,00	0,00	0,00	00,00	0,00	0,00	0,00	0,00	0,00	23,55
118903303	PAPPEL CHAMEX MÚLTI A4 210X297MM 300FLS - CFOP6102	48025610	0102	5102	UN	4,00	330,00	1.320,00	0,00	0,00	20,00	0,00	0,00	0,00	0,00	0,00	480,61
25	CANETA BIC FINA CRISTAL DURA AZUL CAIXA C/50	00000000	0102	5102	CX	2,00	69,00	138,00	0,00	0,00	38,00	0,00	0,00	0,00	0,00	0,00	38,43
234373	LAPIS GRAFITE KIT N 2 PRETO CAIXA C/144 - Barras: 7890265799558 - Und. trib.: UN Qtd. trib.: 1.0000	96091000	0102	5102	CX	1,00	79,00	79,00	0,00	0,00	79,00	0,00	0,00	0,00	0,00	0,00	24,85
903	LAPIS DE COR AQUARELA - 12 CORES	96091000	0102	5102	CX	10,00	39,00	390,00	0,00	0,00	390,00	0,00	0,00	0,00	0,00	0,00	122,66
253771	MASSA P/MODELAR 12 CORES MACIA PCT C/6 - Barras: 7890265844005	34070010	0102	5102	PC	24,00	4,90	117,60	0,00	0,00	117,60	0,00	0,00	0,00	0,00	0,00	46,82
257250	FITA ADESIVA 24X50 QUALITAPE TRANSPARENTE PCTO/5 - Barras: 7890265937394	39191090	0102	5102	PC	2,00	30,00	60,00	0,00	0,00	60,00	0,00	0,00	0,00	0,00	0,00	16,73
1518	COLA BRANCA 90G - PCT C/6	35061090	0102	5102	UN	4,00	21,00	84,00	0,00	0,00	84,00	0,00	0,00	0,00	0,00	0,00	18,65
2044	PLASTICO AUTO ADESIVO CONTACT 1090 TRANSPARENTE RÓLO C/25MTS - Barras: 7891070002543	39199090	0102	5102	LN	1,00	170,00	170,00	0,00	0,00	170,00	0,00	0,00	0,00	0,00	0,00	50,46
387085	MARCADOR BIC QUADRO BRANCO RECAR. PRETO CAIXA C/12 - BIC	96082000	0102	5102	CX	1,00	192,00	192,00	0,00	0,00	192,00	0,00	0,00	0,00	0,00	0,00	71,85
8782	MARCADOR P/ QD BRANCO RECARREG AZUL BIC CX C/12 - Barras: 3086123264472 - Und. trib.: UN Qtd. trib.: 1.0000	96082000	0500	5405	CX	1,00	192,00	192,00	0,00	0,00	192,00	0,00	0,00	0,00	0,00	0,00	71,85
244649	BORRACHA KIT BLISTER DE LAPIS - Und. trib.: UN Qtd. trib.: 18.0000	40169200	0500	5405	CX	18,00	5,10	91,80	0,00	0,00	91,80	0,00	0,00	0,00	0,00	0,00	20,38
2458	PASTA CAFALOGO C/ 30 PLASTICOS COMBATE 122 - ACP - Barras: 7897027201229 - Und. trib.: UN Qtd. trib.: 20.0000	42021310	0102	5102	1000 UN	20,00	27,00	540,00	0,00	0,00	540,00	0,00	0,00	0,00	0,00	0,00	189,00
5631271	COLA BRANCA UNIPEGA 50GG	00000000	0102	5102	UN	4,00	29,00	116,00	0,00	0,00	116,00	0,00	0,00	0,00	0,00	0,00	32,31
053894	TINTA PARA MARCADOR AZUL P/QUADRO BRANCO 500ML	32159000	0500	5405	UN	2,00	99,00	198,00	0,00	0,00	198,00	0,00	0,00	0,00	0,00	0,00	66,23
418636	BORRACHA EVA 40X60X2MM CORES VARIADAS EVA PCT C/10 - KIT - Barras: 7890265053476 - Und. trib.: UN Qtd. trib.: 10.0000	39261000	0102	5102	PC	10,00	30,00	300,00	0,00	0,00	300,00	0,00	0,00	0,00	0,00	0,00	80,64
534318	CARTOLINA DUPLA FACE 45X66 120G/M2 CORES VARIADAS PCT C/20 - Barras: 17897249589713 - Und. trib.: UN Qtd. trib.: 10.0000	00000000	0102	5102	PC	10,00	30,00	300,00	0,00	0,00	300,00	0,00	0,00	0,00	0,00	0,00	23,55
6631255	PINCEL P/ PINTURA N. 6	00000000	0102	5102	UN	24,00	3,00	72,00	0,00	0,00	72,00	0,00	0,00	0,00	0,00	0,00	20,05
2078	FITA ADESIVA TRANSPARENTE PACOTE 45mm X 45mm	06000000	0102	5102	LN	3,00	30,00	90,00	0,00	0,00	90,00	0,00	0,00	0,00	0,00	0,00	25,06
14749	CAIXA ARQUIVO MORTO POLIIONDA AZUL	06000000	0102	5102	UN	30,00	12,00	360,00	0,00	0,00	360,00	0,00	0,00	0,00	0,00	0,00	15,12

Declaramos que recebemos o material constante desta Nota Fiscal de origem por: e respectiva expedição no dia 31 de agosto de 2020

Nº de expedição: 31 de agosto de 2020

Assinatura
Professor
Assinatura
Responsável
Fernando Paschoa Raposo

10.344.015/0001-20
JOADI COMERCIO E ASSISTÊNCIA
TÉCNICA LTDA-ME
Av Automóvel Clube, 2600 Loja 20
Vilar dos Teles S. J Meriti RJ
Cep 25 565-172

Assinatura
do Banco de Brasil
Nº de Expediente
do Banco de Brasil
S/Nº 5110/40
01.922.247-0001-28

RECEBIDO
Banco de Brasil
01.922.247-0001-28

ADQUIRIDO COM RECURSOS DO
FUNDO / PDDE: 8

IDENTIFICAÇÃO DO EMITENTE

**JOADI COMERCIO E ASSISTENCIA TECNICA
LTD A**

AVENIDA AUTOMOVEL CLUBE, 2600 LOJA 20
VILAR DOS TELES - 25565 - 172
Sao Joao de Meriti - RJ Telefone: 2127510778

DANFE

Documento Auxiliar
de Nota Fiscal
Eletrônica

0 - ENTRADA **1**
1 - SAÍDA
Nº: **000.003.235**
SÉRIE: **1**
FOLHA **2/2**



103
104

CHAVE DE ACESSO **2023/006675--**
3322083440150001205500100032351324600000

Consulte a de autenticidade no portal nacional
da Nota Fiscal Eletrônica em www.nfe.fazenda.gov.br/portal ou no
site da Sefaz Autorizadora

NATUREZA DA OPERAÇÃO

Venda

PROTOCOLO DE AUTORIZAÇÃO DE USO

3332201358104 **31/08/2022 15:19:42**

INSCRIÇÃO ESTADUAL

78614927

INSCRIÇÃO EST. DO SUBST. TRIBUTARIO

CNPJ

1644.015/0001-20

CONFERE COM O ORIGINAL

Francisco de Souza
Diretor Geral
Matr. 1.91435-2

INFORMAÇÕES COMPLEMENTARES

Documento emitido por ME ou EPP optante pelo Simples Nacional. Não gera direito a crédito fiscal de IPI. Permite o aproveitamento do crédito de ICMS no valor de R\$0,00. Corresponde a alíquota de 0,00 %, nos termos do art. 23 da LC 123 / 2006. Val Aprox R\$1.438,80 Fed 646,10 Est 792,70 Fonte IBPT/empresometro.com.br 02C353; CFOP 5102 = R\$4.628,60; CFOP 5405 = R\$481,80; Não há cobrança do Fundo Estadual de Combate à Pobreza e às Desigualdades Sociais.

RESERVADO FISCO

Recebemos e conferimos de FORNECEDORA CHATUBA DE NILOPOLIS S.A. os produtos constantes da nota fiscal indicada ao lado

10/08/2022
NF-e Nº. 318440
SÉRIE 1

DATA DE RECEBIMENTO IDENTIFICAÇÃO E ASSINATURA DO RECEBEDOR

FORNECEDORA CHATUBA DE NILOPOLIS S.A.
RUA FRUTUOSO RANGEL - 200
- CENTRO - NOVA IGUACU - RJ - Tel 55(21)3779-9999 / Cep 26.210-310



DANFE
Documento Auxiliar da Nota Fiscal Eletrônica
1 - SAÍDA
2 - ENTRADA
Nº.318440
SÉRIE 1
FOLHA 1/1

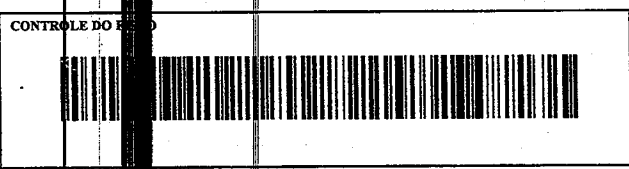

CHAVE DE ACESSO 3322.0829.9115.900.0236.5500.1000.3184.4012.9083.0417

Consulta de autenticidade no portal nacional da NF-e www.nfe.fazenda.gov.br/portal ou no site da Sefaz Autorizadora

NATUREZA DA OPERAÇÃO Venda de Mercadorias NÚMERO DO PROTOCOLO DE AUTORIZAÇÃO DA NF-e 3.33.22-0169100494 1/08/2022 10:56

INSCRIÇÃO ESTADUAL 77326138 INSC. ESTADUAL DO SUBST. TRIBUTARIO CNPJ/CPF 29.911.559/0002-36

DESTINATÁRIO / REMETENTE APM ESCOLA MUNICIPAL DR RUY BENCOT DE MATTOS CNPJ/CPF 01.922.247/0001-28 DATA DA EMISSÃO 31/08/2022

ENDEREÇO RUA OKIR, 282 - COLEGIO BAIRRO/DISTRITO JARDIM LAVORADA CEP 26.261-380 DATA SAÍDA/ENTRADA 31/08/2022

MUNICÍPIO NOVA IGUACU FONE/FAX 55(21)96493-4267 UF RJ INSCRIÇÃO ESTADUAL HORA SAÍDA/ENTRADA 10:56

FATURA Formá pagto.:A VISTA - ATE 3X VISA ELECTRON-31/08/22- R\$69,80

BASE DE CÁLCULO DO ICMS		VALOR DO ICMS	BASE DE CÁLCULO DO ICMS SUBSTITUIÇÃO		VALOR DO ICMS SUBSTITUIÇÃO	VALOR TOTAL DOS PRODUTOS
69,80		12,56	0,00		0,00	69,80
VALOR DO FRETE	VALOR DO SEGURO	DESCONTO	OUTRAS DESPESAS ACESSÓRIAS		VALOR DO ICMS	VALOR TOTAL DA NOTA
0,00	0,00	0,00	0,00		0,00	69,80

TRANSPORTADOR/VOLUMES TRANSPORTADOS

RAZÃO SOCIAL FRETE POR CONTA 9-SEM FRETE CODIGO ANT. CA DO VEICULO UF CNPJ/CPF

ENDEREÇO MUNICÍPIO UF INSCRIÇÃO ESTADUAL

QUANTIDADE 2 ESPÉCIE MARCA NUMERAÇÃO 1 PESO BRUTO 0,020 PESO LÍQUIDO 0,340

CÓD. PROD.	DESCRIÇÃO DO PRODUTO/SERVIÇO	NCM/SH	CST	CFOP	UNID	QUANTIDADE	V. UNITÁRIO	V. TOTAL	BC ICMS	V. ICMS	V. IPI	ALIQ. ICMS	ALIQ. IPI
65988	ELEMENT 5HIDR CARB 5 902-0002/0012 vBCFCP=69,80 - pFCP=2,00 - vFCP=1,40	84219999	000	5102	PC	2,0000	34,90	69,80	69,80	12,56	0,00	18,00	0,00

CÁLCULO DO ISSQN

INSCRIÇÃO MUNICIPAL VALOR TOTAL DOS SERVIÇOS 0,00 BASE DE CÁLCULO DO ISSQN 0,00 VALOR DO ISSQN 0,00

DADOS ADICIONAIS

Procon: R. da Ajuda, nº 05 - subsolo - Centro - RJ - Tel.: 151 / Alerj: Rua da Alfândega, nº8 - Térreo
Vendedor: MARCOS RIBEIRO AYUB Código Vendedor: 02670 Pedido: 9409523 Observação:
Retirado
Filial Pedido: 03 Você pagou aproximadamente: R\$ 20.72 de tributos federais R\$ 27.92 de tributos estaduais R\$ 21.16 pelos produtos Fonte IBPT/FECOMERCIO RJ 3E8D48
Valor FCP = 1,40

CONFERE COM O ORIGINAL
Francisco José de Souza
Diretor Geral
Matr. 11/691435-2

ORIENTAÇÕES DE RECEBIMENTO DE MERCADORIA

Prezado consumidor,

Confira sua mercadoria no ato da entrega, confirmando se foi a mesma que escolheu no momento da compra. Caso a conferência seja feita por outra pessoa, solicitamos orientá-la a realizar a conferência completa conforme orientações a seguir. Não aceitaremos reclamação referente a defeitos visíveis após o PRAZO DE 72 HORAS da compra.

No caso de eletro/eletrônicos, o produto deve ser testado na loja no ato da compra. Em caso de defeito, o consumidor deve acionar a assistência técnica do fabricante conforme manual do produto.

1. Solicite aos entregadores que abram as embalagens de gabinetes, armários, espelheiras e louças para a retirada e conferência dos produtos. Em caso de aquisição de porta, por favor, confira no ato da compra se o lado de abertura está de acordo com o posicionamento desejado, verificando se encontra em perfeito estado.
2. Verifique se a mercadoria adquirida está em perfeito estado, mesmo que não vá utilizá-la de imediato, a fim de garantir toda e qualquer reclamação no PRAZO DE 72 HORAS, a contar da data de recebimento.
3. Antes do assentamento e/ou instalação de pisos, porcelanatos e revestimentos, sempre solicite ao seu profissional que confira se o lote/bitola é único em todas as caixas, bem como utilizar juntas de assentamento conforme a orientação do fabricante. Para produtos assentados, a assistência técnica será feita através do fabricante.
4. As portas, janelas e similares deverão ser verificadas antes da instalação, inclusive o nivelamento para colocação das mesmas.
5. Notifique no verso da Nota Fiscal toda e qualquer divergência existente do produto no ato da entrega.

Número Nota/Série: 318440/001

Data de emissão: 31/08/2022

CNPJ/CPF: 29.911.559/0002-36

Filial: 03-CHATUBA NOVA IGUAÇU

01.922.247/0001-28

A. P. M. DE E. M. RUI
BERÇO I DE MATTOS

Rua Oké, 282
JARDIM ALVORADA - CEP 26261-380
NOVA IGUAÇU - RJ

Declaramos que recebemos o material constante
deste pedido de acordo com a respectiva
especificação no dia 31 / 08 / 2022
Nova Iguaçu, 31 de agosto 2022

Giselle Villaca Lima Professora
Assinatura

Fernando P. Jacinto Professor
Assinatura Cargo

SOBSCRITA A. P. M. DE E. M. RUI DE MATTOS, CCG Nº 01/2022, Nº 0001/2022, em
participação de R\$ 69,80
Reis e oitenta centavos
Sempre F. e mais
pago através do cheque lotente nº 339119
de 31 / 08 / 22 do Banco de Brasil

ADQUIRIDO COM RECURSOS DO
FNDE / PDE: Outros

109



PREFEITURA DA CIDADE DE NOVA IGUAÇU
SECRETARIA MUNICIPAL DE ECONOMIA E FINANÇAS
NOTA FISCAL DE SERVIÇOS ELETRÔNICA - NFSe

Número da Nota	00050388
Data e Hora de Emissão	23/08/2022 10:28:10
Código de Verificação	42737a17

PRESTADOR DE SERVIÇOS

Nome/Razão Social: **GOLD MAXPRESS COMERCIO DE ARTIGOS DE INFORMATICA EIRELI ME**
 CPF/CNPJ: **07.213.062/0001-20** Inscrição Municipal: **9904**
 Endereço: **RUA OTAVIO TARQUINO, Nº000535 - LJ - BAIRRO CENTRO - CEP:26215-342**
 Município: **NOVA IGUAÇU** UF: **RJ**

TOMADOR DE SERVIÇOS

Nome/Razão Social: **A.P.M.E.M. RUY BERCOT DE MATTOS**
 CPF/CNPJ: **01.922.247/0001-28**
 Endereço: **RUA OKIR, Nº282 - BAIRRO JARDIM ALVORADA - CEP:26261-380**
 Município: **NOVA IGUAÇU** UF: **RJ** E-mail: **allmax.thiago@gmail.com**

DISCRIMINAÇÃO DOS SERVIÇOS

Descrição: **MANUTENÇÃO REFERENTE A O.S. 58638**
BROTHER DCP-8112DN >> S/Nº U63262L4N917227
GARANTIA ATÉ 23/11/2022

AUTENTICAÇÃO



Tributável SIM	Item	Qtde	Unitário R\$	Total R\$
SIM	MANUTENÇÃO CORRETIVA	1	450,00	450,00

DOCUMENTO EMITIDO POR ME OU EPP OPTANTE PELO SIMPLES NACIONAL

PIS (0,0000%): R\$ 0,00	COFINS (0,0000%): R\$ 0,00	INSS (0,0000%): R\$ 0,00	(0,0000%): R\$ 0,00	CSLL (0,0000%): R\$ 0,00
VALOR TOTAL DA NOTA = R\$ 450,00				
Valor Total das Deduções: R\$ 0,00	Base de Cálculo: R\$ 450,00	Valor Líquido: R\$ 450,00	Aliquota: 3,65%	Valor do ISS: R\$ 16,42

OUTRAS INFORMAÇÕES

Mês de Competência da Nota Fiscal: **08/2022**
 Recolhimento: **ISS A RECOLHER PELO PRESTADOR**
 Prestador optante Simples Nacional e sua alíquota é **3,65%**.
 CNAE: **620910000**
 Local da Prestação do Serviço: **NOVA IGUAÇU RJ**
 Tributação: **TRIBUTÁVEL S.N.**
 Descrição da Atividade: **Suporte técnico, manutenção e outros serviços em sistemas de computação e bancos de dados.**

Item de Serviço: **0107 - Suporte técnico em informática, inclusive instalação, configuração e manutenção de programas de computação e bancos de dados.**

CONFERE COMO ORIGINAL
 Diretoria Geral
 Matr: 17.600.000

BANCO: SA B. P. M. DE E. M. RUI BARRO
 MATIOS, CGC nº 01.922.247/0001-28 a MP
 Valor de R\$ 450,00 = Quatrocentos
 e cinquenta reais
 Paga através do cheque / out nº 24836
 em 23 / 08 / 22 ao Banco do Brasil

Assinatura - Carimbo

07/11/2022
 GOV. MINISTROS DE EDUCAÇÃO
 SECRETARIA DE EDUCAÇÃO BÁSICA
 CENTRO DE SERVIÇOS EDUCACIONAIS
 CENTRO DE SERVIÇOS EDUCACIONAIS - 172
 BRASÍLIA - DF

BANCO DE E. M. RUI BARRO
 MATIOS
 01.922.247/0001-28

Declaramos que recebemos o material constante
 desta Nota Fiscal de acordo com a respectiva
 especificação em 23 / 08 / 22
 Nova Gesta 23 de Agosto de 2022
 Giselle Yllaca Lima Professora
 Assinatura Cargo
 Fernanda P da Costa Professora
 Assinatura Cargo

ADQUIRIDO COM RECURSOS
 FNDE / FDE: Básico

RECEBEMOS DE MARCIO MARQUES BENTO09286736770 OS PRODUTOS CONSTANTES NA NOTA FISCAL INDICADA AO LADO.

DATA DE RECEBIMENTO IDENTIFICAÇÃO E ASSINATURA DO RECEBEDOR

NF-e Nº 00004835961 SÉRIE: 890

marcio marques bento09286736770
EMITENTE DECLARA-SE MEI
 Avenida Marechal Floriano Peixoto, 1748 stand 38 - Centro
 Nova Iguaçu - RJ
 CEP: 26220-060 FONE: 2130720965

DANFAE
 DOCUMENTO AUXILIAR DE NOTA FISCAL AVULSA ELETRÔNICA

0 - ENTRADA 1 - SAÍDA 1
 Nº 00004835961 SÉRIE: 890 FOLHA 1 / 1

CHAVE DE ACESSO 3322 0842 65 7500 0152 5589 0004 8359 6112 0644 9869

Consulta de autenticidade no portal nacional da NF-e www.nfe.fazenda.gov.br/portal ou no site da Sefaz Autorizadora.

PROTÓCOLO DE AUTENTICAÇÃO DE USO 33322016258059

NATUREZA DA OPERAÇÃO: Venda de mercadoria adquirida ou recebida de terceiros

INSCRIÇÃO ESTADUAL: INSCRIÇÃO ESTADUAL DE SUBST. CNPJ / CPF: 20.3508/0001-35

DESTINATÁRIO / REMETENTE

NOME / RAZÃO SOCIAL: APM ESCOLA MUNICIPAL DR. RUY BERÇOT CNPJ / CPF: 01.922.247/0001- DATA EMISSÃO: 22-08-2022

ENDEREÇO: Rua Okir, 282 BAIRRO / DISTRITO: Jardim Alvorada CEP: 26261-380 DATA ENTRADA / SAÍDA: 22-08-2022

MUNICÍPIO: Nova Iguaçu FONE / FAX: UF: RJ INSCRIÇÃO ESTADUAL: HORA ENTRADA / SAÍDA: 14:03

CALCULO DO IMPOSTO

BASE DE CALCULO DO ICMS	VALOR DO ICMS	BASE DE CALCULO DO ICMS SUBST.	VALOR DO ICMS SUBST.	VALOR TOTAL DOS PRODUTOS
R\$ 0,00	R\$ 0,00	R\$ 0,00	R\$ 0,00	R\$ 480,00
VALOR DO FRETE	VALOR DO SEGURO	DESCONTO	OUTRAS DESPESAS	VALOR TOTAL DO IPI
R\$ 0,00	R\$ 0,00	R\$ 0,00	R\$ 0,00	R\$ 0,00
				VALOR TOTAL DA NOTA
				R\$ 480,00

TRANSPORTADOR / VOLUMES TRANSPORTADOS

NOME / RAZÃO SOCIAL: FRETE POR CONTA: 9-SEM FRETE CÓDIGO ANTT: PLACA DO VEÍCULO: UF: CNPJ / CPF:

ENDEREÇO: MUNICÍPIO: UF: INSCRIÇÃO ESTADUAL:

QUANTIDADE: ESPÉCIE: MARCA: NUMERAÇÃO: PESO BRUTO: PESO LÍQUIDO:

DADOS DOS PRODUTOS / SERVIÇOS

CÓD. PROD.	DESCRIÇÃO DOS PRODUTOS / SERVIÇOS	NCM/SH	CST	CFOP	UNID	QUANT.	VALOR UNITÁRIO	VALOR TOTAL	BASE		VALOR		ALÍQUOTA	
									Cálculo	ICMS	IPI	ICMS %	IPI %	
09756	REFIL TINTA EPSON 664 PRETO	32151900	102	5102	UN	2	60,0000	120,00	0,00	0,00				
09757	REFIL TINTA EPSON 664 MAGENTA	32151900	102	5102	UN	2	60,0000	120,00	0,00	0,00				
09758	REFIL TINTA EPSON 664 CIANO	32151900	102	5102	UN	2	60,0000	120,00	0,00	0,00				
09759	REFIL TINTA EPSON 664 AMARELO	32151900	102	5102	UN	2	60,0000	120,00	0,00	0,00				

DADOS ADICIONAIS

INFORMAÇÕES COMPLEMENTARES

CONFERE COM O ORIGINAL

Francisco Carlos de Souza
 Diretora Geral
 Matr. 11/691435-2

RESERVADO AO FISCO

A-e emitida por MEI. Caso o destinatário seja contribuinte do ICMS, é obrigatória a emissão de NF-e entrada (art. 35, § 5º, do Anexo I do Livro VI do ICMS).

01.922.47/0001-25

A. E. M. E. S. M. F. S.
BERÇO DE MATERNOS
R. O. M. 257
JARDIM VIVO DA - CEP 13211-000
NOVA BRASÍLIA - SP

Assinatura	Assinatura
<i>Renato de Souza</i>	<i>Renato de Souza</i>
Cargo	Cargo
<i>Proprietário</i>	<i>Proprietário</i>
Assinatura	Assinatura
<i>Renato de Souza</i>	<i>Renato de Souza</i>
Cargo	Cargo
<i>Proprietário</i>	<i>Proprietário</i>

Declararamos que recebemos o material constante desta Nota Fiscal de acordo com a respectiva especificação no dia 22/08/2022.

Nova Iguaçu, 22 de agosto de 2022.

Valor: R\$ 480,00 - Quatrocentos e oitenta reais

Valor em letras: Quatrocentos e oitenta reais

Valor em letras: Quatrocentos e oitenta reais

Assinatura - Carimbo

22/08/2022

00 BRASÍLIA DE BRASIL

ADQUIRIDO COM RECURSOS DO FNDP / PDDE: Bônus

2021000675

Nº 000.015.798
SÉRIE: 001

GOLD MANPRESS COMERCIO DE ARTIGOS DE INF. EIRELI

RUA OTAVIO TARQUINO, 535
Centro
CEP 26210-171
Nova Iguaçu - RJ
Telefone: (21) 2668-5501

DANFE
Documento Auxiliar da Nota Fiscal Eletrônica
0 - ENTRADA
1 - SAÍDA
Nº 000.015.798
SÉRIE 001
FOLHA 01/01



CHAVE DE ACESSO
3322 0700 130 6200 0320 5500 1000 0157 9815 3443 8795

Consulta de autenticidade no portal nacional da NF-e
www.nfe.fazenda.gov.br/portal ou no site da Sefaz Autorizadora

PROTOCOLO DE AUTORIZAÇÃO DE USO
3332 32968366 12/07/2022 10:33:19

TIPO DE OPERAÇÃO
Compra Merc Adq de Terc

REGIME FISCAL
REGIM 1903

IE DO SUBST. TRIBUTÁRIO

CNPJ
07.213.062/0001-20

ENDEREÇO DO REMETENTE

RAFAEL SOUZA
RUA M. DR RUI BERCOT DE MATTOS

CEP/CID
01.924 247/0001-28

DATA DA EMISSÃO
12/07/2022

CEP
26210-128

BAIRRO / DISTRITO
Jardim Alvorada

CEP
26261-380

DATA DA ENTRADA / SAÍDA
12/07/2022

TELEFONE
21 2668-7800

FONE / FAX
(21) 3764-7800

UF
RJ

INSCRIÇÃO ESTADUAL

HORA DA ENTRADA / SAÍDA
10:33

VALOR DO IMPOSTO
DE CALÇADO ICMS

VALOR DO ICMS

BASE CALC DO ICMS ST
113,00

VALOR DO ICMS ST
0,00

VALOR ICMS DESONERADO
0,00

VALOR TOTAL DOS PRODUTOS
113,00

VALOR DO FRET

VALOR DO SEGURO
0,00

DESCONTO
0,00

OUTRAS DESP ACESSÓRIAS
0,00

VALOR DO IPI
0,00

VALOR TOTAL DA NOTA
113,00

QUANTIDADE E VOLUMES TRANSPORTADOS

FRETE POR CONTA
9 - Sem Frete

CÓDIGO ANTT

PLACA DE VEICULO

UF

CNPJ/CPF

MUNICÍPIO

UF

INSCRIÇÃO ESTADUAL

QUANTIDADE

ESPECIE

MARCA

NUMERAÇÃO

PESO BRUTO
0,000

PESO LIQUIDO
0,000

RESUMO DOS PRODUTOS / SERVIÇOS

QUANTIDADE	ESPECIE	MARCA	NUMERAÇÃO	UNID.	QUANT.	V.UNIT.	V. TOTAL	V. DESC.	BC ICMS	V. ICMS	V. IPI	ALIQ ICMS	ALIQ IPI
				UN	2	56,5	113,00	0,00	0,00	0,00	0,00	0	0,00

Endereço: Rua RS 41,20

Endereço: Rua Teófilo Torres, 255 - JARDIM

VALOR DO ISSQN

INSCRIÇÃO MUNICIPAL
10901

VALOR TOTAL DOS SERVIÇOS

BASE DE CÁLCULO DO ISSQN

VALOR DO ISSQN

INFORMAÇÕES ADICIONAIS

INFORMAÇÕES COMPLEMENTARES

RESERVA DO FISCO

ICMS NOS TERMOS ART 23 DA LC 123 BC PARA CREDITO ICMS RS
CENTRO RIO DE JANEIRO-RJ CEP 20040-000 TEL. 0800-282-7060

CONFERE COM O ORIGINAL

Francisco Carlos de Souza
Diretor Geral
Matr. 11/691435-2

01.922.247/0001-28

A. P. M. DE F. RUI
BERCOLOS MANTOS

Rua ... 52
JARDIM ALVORADA - CEP 26261-300
NOVA IGUAÇU - RJ

Dados nos que recebem o material constante
desta Nota Fiscal de acordo com a respectiva
especificação do dia 1 / 07 / 20

Novo Iguaçu, 12 de julho de 2007

Mário M de Lima
Assinatura

Professor
Cargo

Girolle Villaca de Almeida
Assinatura

Professora
Cargo

07.213.062/0001-20

GOLD MAXPRESS COMÉRCIO DE
ARTIGOS DE INFORMÁTICA LTDA.

R. DR. OTÁVIO TARQUINIO, 527
CENTRO - CEP 20220-172
NOVA IGUAÇU - RJ

Assinatura - Carimbo

Boleto de Banco do Brasil
Boleto nº 246704

13,00
13,00

RECEBIMOS DA A. P. M. DE F. RUI BERCOLOS
S. DGC nº 01.922.247/0001-28 a im...



ADQUIRIDO COM RECURSOS DO
FNDE / PDDE: Bônus

122
Alves

DATA DE EMISSÃO

IDENTIFICAÇÃO E ASSINATURA DO RECEBEDOR

2022/006675

GOLD MAXPRESS COMERCIO DE ARTIGOS DE INF. EIRELI RUA OTAVIO TARQUINO, 535 Centro CEP 26210-171 Nova Iguaçu - RJ Telefone: (21) 2668-5501		DANFE Documento Auxiliar da Nota Fiscal Eletrônica 0 - ENTRADA <input type="checkbox"/> 1 1 - SAÍDA <input checked="" type="checkbox"/> 1 Nº 000.015.721 SÉRIE 001 FOLHA 01/01		 CHAVE DE ACESSO 3322 0507 21 5200 0120 5500 1000 0157 2112 5784 6875 Consulta de autenticidade no portal nacional da NF-e www.nfe.fazenda.gov.br/portal ou no site da Sefaz Autorizadora		 PROTOCOLO DE AUTORIZAÇÃO DE USO 33322010 5421 29/05/2022 23:16:44	
--	--	---	--	---	--	---	--

NATUREZA DA OPERAÇÃO Venda Merc Adq de Terc		INSCRIÇÃO ESTADUAL 77864903		IE DO SUBST. TRIBUTÁRIO NPJ 07.213.062/0001-20	
DESTINATÁRIO / REMETENTE NOME/RAZÃO SOCIAL ESCOLA M. DR RUI BERCOT DE MATTOS				CPF/CNPJ 01.922.20001-28	
ENDEREÇO Rua Okir, 282		BAIRRO / DISTRITO Jardim Alvorada		CEP 26261-380	
MUNICÍPIO Nova Iguaçu		FONE / FAX (21) 3764-7800		DATA DA EMISSÃO 29/05/2022	
UF RJ		INSCRIÇÃO ESTADUAL		DATA DA ENTRADA / SAÍDA 29/05/2022	
HORA DA ENTRADA / SAÍDA 23:16					

VALOR DO ICMS 311,00						VALOR DO ICMS ST 0,00						VALOR ICMS DESONERADO 0,00						VALOR TOTAL DOS PRODUTOS 311,00																	
VALOR DO FRETE 0,00						VALOR DO SEGURO 0,00						DESCONTO 0,00						OUTRAS DESP ACESSÓRIAS 0,00						VALOR IPI 0,00						VALOR TOTAL DA NOTA 311,00					

TRANSPORTADOR VOLUMES TRANSPORTADOS RAZÃO SOCIAL		FRETE POR CONTA 9 - Sem Frete		CÓDIGO ANTT		PLACA DO VEICULO		UF		CNPJ/CPF	
ENDEREÇO		MUNICÍPIO		UF		INSCRIÇÃO ESTADUAL					
QUANTIDADE		ESPECIE		MARCA		NUMERAÇÃO		PESO BRUTO 0,000		PESO LÍQUIDO 0,000	

COD. PRODUTO	DESCRIÇÃO DOS PRODUTOS / SERVIÇOS	NCM / SH	CSOSN	CFOP	UNID.	QUANT.	V. UNIT.	V. TOT.	V. DESC.	BC ICMS	V. ICMS	V. IPI	ALIQ. ICMS	V. OUTROS
525	AMI BROTHER TN-750 (3382)	84439933	0202	5401	UN	1	83,00	83,00	0,00	0,00	0,00	0,00	0,00	0,00
Carga Tributária: RS 30,26 Fonte da Carga Tributária: IBPT														
6038	REC BROTHER TN-750-TN-3382	84439933	0202	5401	UN	1	83,00	83,00	0,00	0,00	0,00	0,00	0,00	0,00
Carga Tributária: RS 30,26 Fonte da Carga Tributária: IBPT														
5004	FOTOCOPIADOR COMP. BROTHER DR-3302	84439933	0202	5401	UN	1	145,00	145,00	0,00	0,00	0,00	0,00	0,00	0,00
Carga Tributária: RS 52,87 Fonte da Carga Tributária: IBPT														

CÁLCULO DO ISSQN INSCRIÇÃO MUNICIPAL 2.1990-1		VALOR TOTAL DOS SERVIÇOS		BASE DE CÁLCULO DO ISSQN		VALOR DO ISSQN	
---	--	--------------------------	--	--------------------------	--	----------------	--

DADOS ADICIONAIS INFORMAÇÕES COMPLEMENTARES POR FAVOR APROVEITAMENTO CREDITO ICMS NOS TERMOS ART 23 DA LC 123 BC PARA CREDITO ICMS RS VALOR DO CREDITO ICMS RS BRIGON RUA RIO BRANCO, 25 ANDAR - CENTRO - RIO DE JANEIRO-RJ- CEP 20040-000 TEL. 0800-282-7060		RESERVAÇÃO AO FISCAL CONFERIR COM O ORIGINAL FRANCISCA JULIA DE SOUZA Diretora Geral Matr. 11/891435-7	
---	--	---	--

RECEBOS
RUA...
BERNARDO DE M...
A SA. DE E. M. B...
114.922.247/0001-22

ADQUIRIDO COM RECURSOS DO
FUNDE / ODE: ⁸ ~~8~~

RECEBI da A. R. M. da E. M. RUI BE...
MATTOS, CGC nº 01.322.247/0001-28
quantia de R\$ 225,00 *1. Ducentos*
inte e cinco reais
pago através do cheque nº 2446 10
de 10 / 02 / 22 do Banco do Brasil

Assinatura Carimbo
22-01-2022

Declaramos que...
desta Nota Fis...
especificação...
Nova Iguaçu, 10 de fevereiro de 2022
Mário...
Assina...
Bernardo...
Assina...

RECEBEMOS DE GOLIS MAXPRESS COMERCIO DE ARTIGOS DE INF. EIRELI

OS PRODUTOS CONSTANTES DA NOTA FISCAL INDICADA AO LADO

NF-e

Nº 000.015.721

SÉRIE: 001

122
Hes

IDENTIFICAÇÃO DO EMITENTE

IDENTIFICAÇÃO E ASSINATURA DO RECEBEDOR

2023/006675

GOLIS MAXPRESS COMERCIO DE ARTIGOS DE INF. EIRELI

RUA OTAVIO TARQUINO, 535
Centro
CEP 26210-171
Nova Iguaçu - RJ
Telefone: (21) 2668-5501

DANFE
Documento
Auxiliar da Nota
Fiscal Eletrônica
0 - ENTRADA 1
1 - SAÍDA

Nº 000.015.721
SÉRIE 001
FOLHA 01/01



CHAVE DE ACESSO
3322050130620012055001000157211257846875

Consulta de autenticidade no portal nacional da NF-e
www.nfe.gov.br/portal ou no site da Sefaz Autorizada

PROTOCOLO DE AUTORIZAÇÃO DE USO

33220089542129/05/2022 23:16:44

NATUREZA DA OPERAÇÃO
Venda Merc Adq de Terc

INSCRIÇÃO ESTADUAL
77864903

IE DO SUBST. TRIBUTÁRIO

CNPJ

07.213.062/0001-20

DESTINATÁRIO / REMETENTE

NOME/RAZÃO SOCIAL
ESCOLA M. DR RUI BERCOT DE MATOS

CPF/CNPJ

01.92247/0001-28

DATA DA EMISSÃO

29/05/2022

ENDEREÇO
Rua Okir, 282

BAIRRO / DISTRITO
Jardim Alvorada

CEP

26261-380

DATA DA ENTRADA / SAÍDA

29/05/2022

MUNICÍPIO
Nova Iguaçu

FONE / FAX

(21) 3764-7800

UF

RJ

INSCRIÇÃO ESTADUAL

HORA DA ENTRADA / SAÍDA

23:16

VIGÊNCIA

001 03/06/22 311,00

CÁLCULO DO IMPOSTO

BASE DE CÁLCULO DO ICMS	VALOR DO ICMS	BASE CÁLC DO ICMS ST	VALOR DO ICMS ST	VALOR ICMS DESONERADO	VALOR TOTAL DOS PRODUTOS
		311,00	0,00	0	311,00
VALOR DO FRETE	VALOR DO SEGURO	DESCONTO	OUTRAS DESP ACESSÓRIAS	VALOR DO IPI	VALOR TOTAL DA NOTA
0,00	0,00	0,00	0,00	00	311,00

TRANSPORTADOR VOLUMES TRANSPORTADOS

RAZÃO SOCIAL	FRETE POR CONTA	CÓDIGO ANTT	PLACA DO VEICULO	UF	CNPJ/CPF
	9 - Sem Frete				

ENDEREÇO	MUNICÍPIO	UF	INSCRIÇÃO ESTADUAL

QUANTIDADE	ESPECIE	MARCA	NUMERAÇÃO	PESO BRUTO	PESO LÍQUIDO
				0,000	0,000

DADOS DOS PRODUTOS / SERVIÇOS

COD. PRODUTO	DESCRIÇÃO DOS PRODUTOS / SERVIÇOS	NCM / SH	CSOSN	CFOP	UNID.	QUANT.	V. UNIT.	TOTAL	V. DESC.	BC ICMS	V. ICMS	V. IPI	ALÍQ. ICMS	V. OUTROS
3382	AMI BROTHER TN-750 (3382)	84439933	0202	5401	UN	1	83,00	83,00	0,00	0,00	0,00	0,00	0,00	0,00
Carga Tributária: RS 30,26 Fonte da Carga Tributária: IBPT														
3382	REC BROTHER TN-750-TN-3382	84439933	0202	5401	UN	1	83,00	83,00	0,00	0,00	0,00	0,00	0,00	0,00
Carga Tributária: RS 30,26 Fonte da Carga Tributária: IBPT														
3302	POTOCOndUTOR COMP. BROTHER DR-3302	84439933	0202	5401	UN	1	145,00	145,00	0,00	0,00	0,00	0,00	0,00	0,00
Carga Tributária: RS 52,87 Fonte da Carga Tributária: IBPT														

CÁLCULO DO ISSQN

INSCRIÇÃO MUNICIPAL	VALOR TOTAL DOS SERVIÇOS	BASE DE CÁLCULO DO ISSQN	VALOR DO ISSQN
2.1990-1			

DADOS ADICIONAIS

INFORMAÇÕES COMPLEMENTARES	RESERVADO PARA FISCO

DECLARO O APROVEITAMENTO CREDITO ICMS NOS TERMOS ART 23 DA LC 123 BC PARA CREDITO ICMS RS
VALOR DO CREDITO ICMS RS
PROCON RUA RIO BRANCO, 25 SANDAR - CENTRO - RIO DE JANEIRO-RJ- CEP 20040-000 TEL. 0800-282-7060

CONFERE COM O ORIGINAL

Francisco Carlos de Souza
Diretora Geral
Metr. 11/091435-7

...temos que tenhamos o material constante
...com a respectiva

06 de Junho de 2006
Maurice Medeiros Professor
Fernando Santos Professor

01.922.247/01-23
L.P.M. DE E. A. RU
BERCO DE ARTIGOS
Rua Otávio Tarquino, 527
JARDIM ALVORADA - CEP 25.261-500
NOVA IGUAÇU - RJ

07.213.062/0001-20
GOLD MAXPRESS COMÉRCIO DE
ARTIGOS DE INFORMÁTICA LTDA.
R. DR. OTÁVIO TARQUINO, 527
CENTRO - CEP 25.210-172
NOVA IGUAÇU - RJ

06 de Junho de 2006
054893

811,00

MONITORIO DE RECURSOS
EM DEBITO
Banco

RELEMBREMOS DE
GOLD MAXPRESS COMERCIO DE ARTIGOS DE INF. EIRELI

OS PRODUTOS CONSTANTES DA NOTA FISCAL INDICADA AO LADO

NF-e
Nº 000.015.466
SÉRIE: 001

131
RBR

DATA DE RECEBIMENTO IDENTIFICAÇÃO E ASSINATURA DO RECEBEDOR

Identificação do Emitente GOLD MAXPRESS COMERCIO DE ARTIGOS DE INF. EIRELI RUA OTAVIO TARQUINO, 535 Centro CEP 26210-171 Nova Iguaçu - RJ Telefone: (21) 2668-5501	DANFE Documento Auxiliar da Nota Fiscal Eletrônica 0 - ENTRADA 1 1 - SAÍDA Nº 000.015.466 SÉRIE 001 FOLHA 01/01	CHAVE DE ACESSO 3322 0101 30 6200 0120 5500 1000 0154 6617 9855 0458	
		Consulta de autenticidade no portal nacional da NF-e www.nfe.fazenda.gov.br/portal ou no site da Sefaz Autorizadora	

NATUREZA DA OPERAÇÃO: Venda Merc Adq de Terc
 INSCRIÇÃO ESTADUAL: 77864903
 IE DO SUBST. TRIBUTÁRIO
 CNPJ: 07213.062/0001-20

DESTINATÁRIO / REMETENTE
 NOME/RAZÃO SOCIAL: ESCOLA M. DR RUI BERCOT DE MATTOS
 ENDEREÇO: Rua Okir, 282
 BAIRRO / DISTRITO: Jardim Alvorada
 CEP: 26261-380
 MUNICÍPIO: Nova Iguaçu
 FONE / FAX: (21) 3764-7800
 UF: RJ
 INSCRIÇÃO ESTADUAL
 DATA DA EMISSÃO: 31/01/2022
 DATA DA ENTRADA / SAÍDA: 31/01/2022
 HORA DA ENTRADA / SAÍDA: 10:30

FATURA

BASE DE CALC DO ICMS	VALOR DO ICMS	BASE CALC DO ICMS ST	VALOR DO ICMS ST	ICMS DESONERADO	VALOR TOTAL DOS PRODUTOS
		153,00	0,00	0,00	263,00
VALOR DO FRETE	VALOR DO SEGURO	DESCONTO	OUTRAS DESP ACESSORIAS	VALOR DO IPI	VALOR TOTAL DA NOTA
0,00	0,00	0,00	0,00	0,00	263,00

TRANSPORTADOR VOLUMES TRANSPORTADOS

RAZÃO SOCIAL	FRETE POR CONTA	CÓDIGO ANTT	PLACA DO VEICULO	UF	CNPJ/CPF
	9 - Sem Frete				
ENDEREÇO	MUNICÍPIO	UF	INSCRIÇÃO ESTADUAL		
QUANTIDADE	ESPECIE	MARCA	NUMERAÇÃO	PESO BRUTO	PESO LIQUIDO
				0,000	0,000

DADOS DOS PRODUTOS / SERVIÇOS

CÓD. PRODUTO	DESCRIÇÃO DOS PRODUTOS / SERVIÇOS	NCM / SH	CSOSN	CFOP	UNID.	QUANT.	V. UNIT.	TOTAL	V. DESC.	BC ICMS	V. ICMS	V. IPI	ALIQ ICMS	ALIQ IPI
6567	TONER COMP. BROTHER TN-720/TN-750/TN-3382 (8K)	84439939	0102	5401	UN	1	110,00	110,00	0,00	0,00	0,00	0,00	0	0
Carga Tributária: R\$ 43,12 Fonte da Carga Tributaria: IBPT														
6648	REC BROTHER TN-750/TN-3382	84439933	0202	5401	UN	2	76,50	153,00	0,00	0,00	0,00	0,00	0	0
Carga Tributária: R\$ 55,78 Fonte da Carga Tributaria: IBPT														

CÁLCULO DO ISSQN

INSCRIÇÃO MUNICIPAL	VALOR TOTAL DOS SERVIÇOS	BASE DE CÁLCULO DO ISSQN	VALOR DO ISSQN
249904			

DADOS ADICIONAIS

INFORMAÇÕES COMPLEMENTARES

PERMITE O APROVEITAMENTO CREDITO ICMS NOS TERMOS ART 23 DA LC 123 BC PARA CREDITO ICMS R\$

VALOR DO CREDITO ICMS R\$

PROCON RUA RIO BRANCO, 25-5 ANDAR - CENTRO - RIO DE JANEIRO-RJ- CEP 20040-000 TEL. 0800-282-7060

RESERVADO PARA FISCO

CONFERE COM O ORIGINAL

Francisco Carlos de Souza
Diretora Geral
Mat. 11/691435-2

Desenvolvido por IDEALIS

RECEBI da A. P. M. JOSE A. ROSSI
MATOS, CGC nº 01.922.247/0001-28
valor de R\$ 263,00 (Duzentos e
sessenta e três reais)

01/01/2022
31/01/2022
01/22
Banco do Brasil

Assinatura - Carimbo
01.922.247/0001-28
GOLD BUSINESS COMERCIO DE
ARTIGOS DE INFORMÁTICA LTDA.
R. UR. STA. CATARQUINO, 527
CENTRO - DEF 26.210-172
NOVA FRONTEIRA - RJ

Declaramos que recebemos o material
desta Nota Fiscal de acordo com a
especificação no dia 31 de 01
Nova Iguaçu, 31 de Janeiro de 2022

Fernanda Jato Professora
Assinatura Cargo
GINELLE YLLACA RIMA Professora
Assinatura Cargo

ADQUIRIDO COM RECURSOS
FNDE / PDDE: Básico

01.922.247/0001-28

A. P. M. JOSE A. ROSSI

COMERCIO DE

NOVA FRONTEIRA

ARTIGOS DE INFORMÁTICA LTDA.

NOVA FRONTEIRA

2023/006675 - -

EMPRESAS DE NASHUA COMERCIO E SERVIÇOS LTDA OS PRODUTOS/SERVIÇOS CONSTANTES NA NOTA FISCAL
INDICADA AO LADO - DESTINATÁRIO: ASSOC DE PAIS E MESTRES E M DR RUY BERCOT DE MATTO - R OKIR
NOVA IGUAÇU - RJ - EMISSÃO: 22-12-2022 - VALOR TOTAL: R\$ 340,00

NF-e
- JARDIM ALVORADA -

NF-e

Nº: 852

Série: 1

DATA DE RECEBIMENTO

IDENTIFICAÇÃO E ASSINATURA DO RECEBEDOR

NASHUA COMERCIO E SERVIÇOS LTDA

Rua Nuno, 309 Ouro verde - NI
Ouro verde
Nova Iguaçu
RJ (21) 2667-2085 26.263-260

DANFE

Documento auxiliar
da Nota Fiscal
Eletrônica

Saída: 1
Entrada: 0
FL 1 / 1
Nº: 852
Série: 1



HAVE DE ACESSO

3322 1233 9089 9200 0109 5500 1000 0008 5215 5275 1652

Consulta de autenticidade no portal nacional da NF-e
www.nfe.fazenda.gov.br ou no site da Sefaz Autorizadora

NATUREZA DA OPERAÇÃO
VENDA DE MERCADORIA DENTRO DO ESTADO

PROTOCOLO DE AUTORIZAÇÃO DE USO

333220255017373 22/12/2022 08:46:12

INSCRIÇÃO ESTADUAL

INSCRIÇÃO ESTADUAL SUB. TRIBUTÁRIA

CNPJ

33.908.992/0001-09

DESTINATÁRIO/REMETENTE

NOME/RAZÃO SOCIAL

ASSOC DE PAIS E MESTRES E M DR RUY BERCOT DE MATTO

CNPJ

22.247/0001-28

DATA DA EMISSÃO

22-12-2022

ENDEREÇO

R OKIR, 282

BAIRRO/DISTRITO

JARDIM ALVORADA

CEP

26.210-000

DATA DA ENTRADA/SAÍDA

22-12-2022

MUNICÍPIO

NOVA IGUAÇU

FONE/FAX

3764-7800

UF

RJ

INDICADOR

2-Isento

INSCRIÇÃO ESTADUAL

HORA DA ENTRADA/SAÍDA

08:45:28

CÁLCULO DO IMPOSTO

BASE DE CÁLCULO DE ICMS

VALOR DO ICMS

0,00

BASE DE CALC. DE ICMS ST

0,00

VALOR DO ICMS ST

0,00

VALOR TOTAL DOS PRODUTOS

340,00

VALOR DO FRETE

0,00

VALOR DO SEGURO

0,00

DESCONTO

0,00

OUTRAS DESP. ACESSÓRIAS

0,00

VALOR DO IPI

0,00

VALOR TOTAL DA NOTA

340,00

TRANSPORTADOR/VOLUMES TRANSPORTADOS

RAZÃO SOCIAL

FRETE POR CONTA

1 - Destinatário

CODIGO ANEXO

PLACA VEICULO

UF

CNPJ/CPF

ENDEREÇO

MUNICÍPIO

UF

INSCRIÇÃO ESTADUAL

QUANTIDADE

ESPECIE

MARCA

NUMERAÇÃO

PESO BRUTO

PESO LÍQUIDO

DADOS DO PRODUTO/SERVIÇO

CÓD. PROD.	DESCRIÇÃO DO PRODUTO/SERVIÇO	NCM/SH	CSOSN	CFOP	UNID	QTD.	VLR. UNIT.	VLR. TOTAL	BC.ICMS	VLR.ICMS	VLR.IPI	ALÍQUOTAS	
												ICMS	IPI
001594	CILINDRO BROTHER 8112	84439931	0500	5405	PC	1,0000	0,00	210,00	0,00	0,00	0,00	0,00	0,00
001654	TONER BROTHER 8112 refil	48022090	0500	5405	KG	1,0000	0,00	130,00	0,00	0,00	0,00	0,00	0,00

DADOS ADICIONAIS

INFORMAÇÕES COMPLEMENTARES

EMPRESA OPTANTE PELO SIMPLES NACIONAL, NÃO GERA DIREITO A CREDITO DE IPI. PROCON, RUA
BOA, N 151 - CENTRO - RIO DE JANEIRO. VALOR APROXIMADO DOS TRIBUTOS NA VENDA: R\$
23,59 - Você pagou aproximadamente : R\$47,56 de tributos federais R\$55,40 de tributo
estaduais Fonte : IBPT

RESERVADO AO FISCO

CONFERE COM O ORIGINAL

2-001/2011/0001-2
Diretor Geral

SECRETARIA DE RECEITAS ESTADUAIS

powered by alterdata

33.908.992/0001-09

NASHUA COMERCIO E SERVIÇO

LTDA

RUA NUNO 309 CEP 26.263 260

OURO VERDE NOVA IGUAÇU RJ

Assinatura - Cartão

de 22 / 12 / 2012 de Banco do Brasil

cheguei de cheque nº 255619

nome

portador de R\$ 540,00 (Quinhentos e quarenta)

MATTOS, OGC nº 01.922.247/0001-28 à im-

ECE da A. P. M. da E. M. RUI BERÇOT

Declaramos que recebemos o material contido
desta Nota Fiscal de acordo com a respectiva
especificação no dia 22 / 12 / 2012

Nova Iguaçu, 22 de dezembro de 2012

Fernanda Santos Professora
Assinatura Cargo

Graciele Villaca Lima Professora
Assinatura Cargo

01.22.247/0001-28

A. P. M. DE E. M. RUI
BERÇOT DE MATTOS

Rua Okir, 282

JARDIM ALVORADA - CEP 26261-080

NOVA IGUAÇU - RJ

ADQUIRIDO COM RECURSOS

FNDE / PDDE: Banco

2023/006675 - -

06
18/12

PREFEITURA DA CIDADE DE NOVA IGUAÇU
SECRETARIA MUNICIPAL DE ECONOMIA E FINANÇAS
NOTA FISCAL DE SERVIÇOS ELETRÔNICA - NFS-e

Número da Nota	00050877
Data e Hora de Emissão	22/12/2022 09:41:30
Código de Verificação	8451b4b3

PRESTADOR DE SERVIÇOS
Nome/Razão Social: **NASHUA COMERCIO E SERVICO LTDA**
CPF/CNPJ: **33.908.992/0001-09** Inscrição Municipal: **77448**
Endereço: **RUA NUNO, Nº000309 - BAIRRO OURO VERDE - CEP:26263-260**
Município: **NOVA IGUAÇU** UF: **RJ**

TOMADOR DE SERVIÇOS
Nome/Razão Social: **A.P.M.E.M. DR RUY BERCOT DE MATTOS**
CPF/CNPJ: **01.922.247/0001-28**
Endereço: **RUA R OKIR, Nº282 - BAIRRO JARDIM ALVORADA - CEP:26210-000**
Município: **NOVA IGUAÇU** UF: **RJ** E-mail: **ruybercot@gmail.com**

DISCRIMINAÇÃO DOS SERVIÇOS
Descrição: **VALOR APROXIMADO DOS TRIBUTOS NO SERVIÇO R\$ 42,67**

AUTENTICAÇÃO



Tributável	Item	Qtde	Unitário R\$	Total R\$
SIM	SERV. MANUT. BROTHER 8112 EM OFICINA	1	345,00	345,00

DOCUMENTO EMITIDO POR ME OU EPP OPTANTE PELO SIMPLES NACIONAL

PIS (0,0000%): R\$ 0,00	COFINS (0,0000%): R\$ 0,00	INSS (0,0000%): R\$ 0,00	IR (0,0000%): R\$ 0,00	CSLL (0,0000%): R\$ 0,00
-----------------------------------	--------------------------------------	------------------------------------	----------------------------------	------------------------------------

VALOR TOTAL DA NOTA = R\$ 345,00

Valor Total das Deduções: R\$ 0,00	Base de Cálculo: R\$ 345,00	Valor Líquido: R\$ 345,00	Alíquota: 4,02%	Valor do ISS: R\$ 13,86
--	---------------------------------------	-------------------------------------	---------------------------	-----------------------------------

OUTRAS INFORMAÇÕES

Mês de Competência da Nota Fiscal: **12/2022**
Local da Prestação do Serviço: **NOVA IGUAÇU/RJ**
Recolhimento: **ISS A RECOLHER PELO PRESTADOR**
Tributação: **TRIBUTAÇÃO S.N.**
Prestador optante Simples Nacional e sua alíquota é **4,02%**
Descrição da Atividade: **manutencao eletrica**
CNAE: **432150002**
Item de Serviço: **1401 - Lubrificação, limpeza, lustração, revisão, carga e recarga, conserto, restauração, blindagem, manutenção e conservação de máquinas, veículos, aparelhos, equipamentos, motores, elevadores ou de qualquer objeto (exceto peças e partes empregadas, quitadas e com sujeitas ao ICMS).**

CONFERE COMO ORIGINAL

Francisca *[Assinatura]* de Souza
Diretora Geral
Matr. 11/691430-2

33.908.992/0001-09

NASHUA COMERCIO E SERVIÇO
LTD.A.

RUA NUNO 309 - CEP 26.263 260
OURO VERDE - NOVA IGUAÇU RJ

de 22 de 2012
Nº 1.212 do Banco do Brasil
nº 255414
com valor de R\$ 345,00
C/C nº 01.922.241/0001-28 à IM-
R. M. da E. M. RUI BERÇOT

Declaramos que recebemos o material constante
desta Nota Fiscal de acordo com a respectiva
especificação no dia 22 de Junho de 2012
Nova Iguaçu, 22 de Junho de 2012

Giselle Yullaca Lima Professora
Assinatura Cargo
Leonarda Pontes Professora
Assinatura Cargo

01.922.241/0001-28
A. P. M. DE E. M. RUI
BERÇOT DE MATEUS
Rua O. 282
JARDIM ALVORADA - CEP 26261-180
NOVA IGUAÇU - RJ

ADQUIRIDO COM RECURSOS DO
FNDE / PDDP Banco

2023/006675 -

00050874	0831ddag
00050874	0831ddag
15/12/2022 12:40:28	0831ddag
15/12/2022 12:40:28	0831ddag
00050874	0831ddag

PREFEITURA DA CIDADE DE NOVA IGUAÇU
SECRETARIA MUNICIPAL DE ECONOMIA E FINANÇAS
NOTA FISCAL DE SERVIÇOS ELETRÔNICA - NFS-e

PRESTADOR DE SERVIÇOS
NASHUA COMERCIAL SERVICOS LTDA
 Nome/Razão Social: NASHUA COMERCIAL SERVICOS LTDA
 CPF/CNPJ: 33.908.992/0001-09
 Endereço: RUA NUNO, Nº000309 - BAIRRO OURO VERDE - CEP:26263-260
 Município: NOVA IGUAÇU

TOMADOR DE SERVIÇOS
RCOT DE MATOS
 Nome/Razão Social: A.P.M.E.M. DR RUY
 CPF/CNPJ: 01.922.247/0001-28
 Endereço: RUA R OKIR, Nº282 - BAIRRO JARDIM ALVORADA - CEP:26210-000
 Município: NOVA IGUAÇU

DISCRIMINAÇÃO DOS SERVIÇOS
 Descrição: VALOR APROXIMADO DOS TRIBUTOS NO SERVIÇO R\$81,64

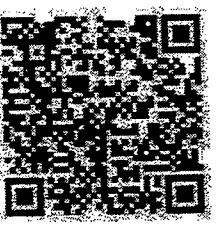

Item Tributável	SIM	Item	SERV. DE MANUT. EM BEBEDOURO / RECARGA DE GÁS	Qtd	1	Unidade	R\$ 660,00	Total R\$	660,00
-----------------	-----	------	---	-----	---	---------	------------	-----------	--------

DOCUMENTO EMITIDO POR ME OU EPP OPTANTE PELO SIMPLES NACIONAL		PIS (0,00000%):	R\$ 0,00	IR (0,00000%):	R\$ 0,00	INSS (0,00000%):	R\$ 0,00	CSLL (0,00000%):	R\$ 0,00
--	--	-----------------	----------	----------------	----------	------------------	----------	------------------	----------

VALOR TOTAL DA NOTA = R\$ 660,00		Valor Total das Deduções:	R\$ 0,00	Base de Cálculo:	R\$ 660,00	Valor Líquido:	R\$ 660,00	Alíquota:	4,02%	Valor do ISS:	R\$ 26,55
---	--	---------------------------	----------	------------------	------------	----------------	------------	-----------	-------	---------------	-----------

OUTRAS INFORMAÇÕES
 Mes de Competência da Nota Fiscal: 12/2022
 Recolhimento: ISS A RECOLHER PELO PRESTADOR
 Prestador optante Simples Nacional e sua alíquota é 4,02%.
 CNAE: 331470700
 Item de Serviço: 1401 - Lubrificação, limpeza, lubrificação, motores, elevadores, equipamentos, aparelhos, equipamentos, motores, elevadores, lubrificação, limpeza, lubrificação, revisão, carga e recarga, conserto, restauração, blindagem, manutenção e conservação de máquinas, veículos, peças ou de qualquer objeto (exceto peças e partes empregadas, que ficam sujeitas ao ICMS).
 Descrição da Atividade: Manutenção e reparação de máquinas e aparelhos de

CONFERE COM O ORIGINAL
 DIRETOR GERAL
 11/001435-2
 Nota Fiscal de Serviços Eletrônica

ADQUIRIDO COM RECURSOS DO
FUNDO / PDE: BKM

Assinatura	Renato Costa
Assinatura	Luiza Rômulo
Assinatura	Professora
Assinatura	de dezembro de 2022
Assinatura	no dia 15 / 12 / 2022
Assinatura	de esta Nota Fiscal de acordo com a respectiva especificação no dia 15 / 12 / 2022
Assinatura	Nova Iguaçu

01.922.247/0001-28
A. P. M. DE E. M. RUI
BERÇOI DE MATTOS
Rua Okir, 252
JARDIM ALVORADA - CEP 26261-380
NOVA IGUAÇU - RJ

RECEBI DA
P. M. DE E. M. RUI BERÇOI DE MATTOS, C. N. 01.922.247/0001-28
PORTADOR DE
660,00
de 15 / 12 / 2022
Assinatura - Cartão
3.908.992/0001-09
SHUA COMERCIO E SERVICO
LTD A
A NÚM. 209 - CEP 26.263 250
PROVERDE NOVA IGUAÇU RJ

2023/006675

NASHUA COMERCIO E SERVIÇOS LTDA OS PRODUTOS/SERVIÇOS CONSTANTES NA NOTA FISCAL ELETÔNICA ENDEREÇO: NOVA IGUAÇU - RJ - EMISSÃO: 14-12-2022 - VALOR TOTAL: R\$ 924,00		Nº: 840 Série: 1
IDENTIFICAÇÃO E ASSINATURA DO RECEBEDOR		

NASHUA COMERCIO E SERVIÇOS LTDA Rua Nuno, 309 Ouro verde - NI Ouro verde Nova Iguaçu RJ (21) 2667-2085 26.263-260	DANFE Documento auxiliar da Nota Fiscal Eletrônica Saída: 1 Entrada: 0 FL 1 / 1 Nº: 840 Série: 1	 CHAVE DE ACESSO 3322 03 9089 9200 0109 5500 1000 0008 4011 9553 0145 Consulta de autenticidade no portal nacional da NF-e www.nfe.fazenda.gov.br ou no site da Sefaz Autorizadora
--	---	--

NATUREZA DA OPERAÇÃO VENDA DE MERCADORIA DENTRO DO ESTADO	INSCRIÇÃO ESTADUAL SUB. TRIBUTARIA 908.992/0001-09
---	---

DESTINATÁRIO/REMETENTE NOME/RAZÃO SOCIAL ASSOC DE PAIS E MESTRES E M DR RUY BERCOT DE MATTO	CNPJ/CPF 01.922.240/0001-28	DATA DA EMISSÃO 14-12-2022
ENDEREÇO R OKIR, 282	BAIRRO/DISTRITO JARDIM ALVORADA	CEP 26.210-000
MUNICÍPIO NOVA IGUAÇU	UF RJ	INSCRIÇÃO ESTADUAL 908.992/0001-09
FONE/FAX 3764-7800	INDICADOR DE IMPOSTOS 2-Isento	DATA DA ENTRADA/SAÍDA 14-12-2022
		HORA DA ENTRADA/SAÍDA 17:50:15

CÁLCULO DO IMPOSTO		BASE DE CALC. DE ICMS ST		VALOR DO ICMS ST		VALOR TOTAL DOS PRODUTOS	
BASE DE CÁLCULO DE ICMS	0,00	VALOR DO ICMS	0,00	VALOR DO ICMS ST	0,00	VALOR TOTAL DOS PRODUTOS	924,00
VALOR DO FRETE	0,00	VALOR DO SEGURO	0,00	OUTRAS DESP. ACESSÓRIAS	0,00	VALOR TOTAL DA NOTA	924,00
DESCONTO	0,00	VALOR DO IPI	0,00				

TRANSPORTADOR/VOLUMES TRANSPORTADOS RAZÃO SOCIAL 1 - Destinatário	FRETE POR CONTA 1 - Destinatário	CÓDIGO ANTT	PLACA VEÍCULO	UF	CNPJ/CPF
ENDEREÇO	MUNICÍPIO	UF	INSCRIÇÃO ESTADUAL	PESO BRUTO	PESO LÍQUIDO
QUANTIDADE	ESPÉCIE	MARCA	NUMERAÇÃO		

DADOS DO PRODUTO/SERVIÇO								VL.R.TOTAL	BC.ICMS	VL.R.ICMS	VL.R.IPI	ALÍQUOTAS	
COD. PROD.	DESCRIÇÃO DO PRODUTO/SERVIÇO	NCM/SH	CSOSN	CFOP	UNID	QTD.	VL.R.UNIT.					ICMS	IPI
002713	MICROFONE LESON DUPLO UHF	85183000	0101	5102	UN	1,0000	924,00	924,00	0,00	0,00	0,00	0,00	0,00

DADOS ADICIONAIS

INFORMAÇÕES COMPLEMENTARES

EMPRESA OPTANTE PELO SIMPLES NACIONAL NÃO GERA DIREITO A CREDITO DE IPI PROCON RUA D. ALBUQUERQUE N 151. CENTRO RIO DE JANEIRO. VALOR APROXIMADO DOS TRIBUTOS NA VENDA. R\$ 77,70 - Não pagou aproximadamente : R\$72,81 de tributos federais R\$184,80 de tributos estaduais Fonte : IBPT

RESERVADO AO FISCO

CONFERE COM O ORIGINAL

Francisleyne de Souza
 Diretora Geral
 Matr/11/691435-2

powered by alterdata

14 de dezembro de 2022

CB
Cux administrativa de
Giselle Villaca Lima Professora

33.908.992/0001-09
NASHUA COMÉRCIO E SERVIÇO
LTD.A.
RUA NUNO, 303 - CEP 26.253-260
DURO VERDE - NOVA IGUAÇU - RJ

01.922.247/0001-28
A. P. M. DE E. M. RUI
BERCOI DE MATTOS
Rua Otv. 282
JARDIM AURORA - CEP 26261-390
NOVA IGUAÇU - RJ

RECEBI da A. P. M. da E. M. RUI BERCOI DE MATTOS, CGC 01.922.247/0001-28	em	14	de	12	de	2022
por uma prestação de serviços	no valor de R\$	24,00	dois	mil e	quatro	centos e
pagos através do cheque nº	533736	de	14	de	12	de 2022
Assinatura: <i>[Signature]</i>						

ADQUIRIDO COM RECURSOS DO
FNDE / PDDE: BÁSICO

2023/006675

48

RECEBEMOS DE NASHUA COMERCIO E SERVIÇOS LTDA OS PRODUTOS/SERVIÇOS CONSTANTES NA NOTA FISCAL ELETRÔNICA INDICADA AO LADO - DESTINATÁRIO: ASSOC DE PAIS E MESTRES E M DR RUY BERCOT DE MATTO - R OKIR, 282 - JARDIM ALVORADA - NOVA IGUACU - RJ - EMISSÃO: 13-12-2022 - VALOR TOTAL: R\$ 748,50		NF-e	
DATA DE RECEBIMENTO	IDENTIFICAÇÃO E ASSINATURA DO RECEBEDOR	Nº: 834	
		Série: 1	

NASHUA COMÉRCIO E SERVIÇOS LTDA		DANFE	
Rua Nuno, 309 Ouro verde - NI		Documento auxiliar da Nota Fiscal Eletrônica	
Ouro verde		Saída: 1	
Nova Iguaçu		Entrada: 0	
RJ (21) 2667-2085 26.263-260		FL 1 / 1	
		Nº: 834	
		Série: 1	



CHAVE DE ACESSO
3322 3 9089 9200 0109 5500 1000 0008 3417 6673 8527

Consulta de autenticidade no portal nacional da NF-e
www.nfe.fazenda.gov.br ou no site da Sefaz Autorizadora

NATUREZA DA OPERAÇÃO	PROTOCOLO DE AUTORIZAÇÃO DE USO
VENDA DE MERCADORIA DENTRO DO ESTADO	3220246925675 13/12/2022 08:45:27
INSCRIÇÃO ESTADUAL	INSCRIÇÃO ESTADUAL SUB. TRIBUTARIA
11485421	908.992/0001-09

DESTINATÁRIO/REMETENTE		CNPJ/CPF		DATA DA EMISSÃO	
NOME/RAZÃO SOCIAL		01.922.240.001-28		13-12-2022	
ASSOC DE PAIS E MESTRES E M DR RUY BERCOT DE MATTO					
ENDEREÇO		BAIRRO/DISTRITO		CEP	
R OKIR, 282		JARDIM ALVORADA		26.210-000	
MUNICÍPIO		UF		INDICADOR DE	
NOVA IGUAÇU		RJ		2-Isento	
FONE/FAX		INSCRIÇÃO ESTADUAL		HORA DA ENTRADA/SAÍDA	
3764-7800				08:44:37	

CÁLCULO DO IMPOSTO	
BASE DE CÁLCULO DE ICMS	VALOR DO ICMS
0,00	0,00
BASE DE CALC. DE ICMS ST	VALOR DO ICMS ST
0,00	0,00
VALOR TOTAL DOS PRODUTOS	748,50
VALOR DO FRETE	VALOR DO SEGURO
0,00	0,00
DESCONTO	OUTRAS DESP. ACESSÓRIAS
0,00	0,00
VALOR DO IPI	VALOR TOTAL DA NOTA
0,00	748,50

TRANSPORTADOR/VOLUMES TRANSPORTADOS					
RAZÃO SOCIAL	FRETE POR CONTA	CODIGO ANTT	PLACA VEICULO	UF	CNPJ/CPF
	1 - Destinatário				
ENDEREÇO	MUNICÍPIO		UF	INSCRIÇÃO ESTADUAL	
QUANTIDADE	ESPECIE	MARCA	NUMERAÇÃO	PESO BRUTO	PESO LÍQUIDO
1					

DADOS DO PRODUTO/SERVIÇO												
CÓD. PROD.	DESCRIÇÃO DO PRODUTO/SERVIÇO	NCM/SH	CSOSN	CFOP	UNID	QTD.	VLR. UNIT.	TOTAL	ICMS	VLR. ICMS	VLR. IPI	ALÍQUOTAS ICMS IPI
002671	CAIXA DE SOM AMPLIFICADA 550w	76041029	0500	5405	UND	1,0000	748,50	748,50	0,00	0,00	0,00	0,00 0,00

DADOS ADICIONAIS	RESERVADO AO FISCO
INFORMAÇÕES COMPLEMENTARES	
EMPRESA OPTANTE PELO SIMPLES NACIONAL, NÃO GERA DIREITO A CREDITO DE IPI. PROCON, RUA D ARAÚDA, N 151 - CENTRO - RIO DE JANEIRO. VALOR APROXIMADO DOS TRIBUTOS NA VENDA: R\$ 62,94 - Voce pagou aproximadamente : R\$31,44 de tributos federais R\$149,70 de tributos estaduais Fonte : IBPT	

CONFERE COM O ORIGINAL
Francisco de Assis
Diretora Geral
Matr. 11/691435-2

33.908.992/0001-09

NASHUA COMÉRCIO E SERVIÇO
LTD.A.

RUA NUNO S09 CEP 26.263 260
OURO VERDE NOVAIGUAÇU RJ

Declaramos que recebemos o material constante desta Nota Fiscal de acordo com a respectiva especificação no dia 13 / 12 / 2022
 Nova Iguaçu, 13 de dezembro de 2022

Joseane S. de Lima
 Assinatura Cargo

Queli de S. Jacinto
 Assinatura Cargo

RECEBIDA A. P. M. da E. M. RUI BERÇOT
 MATTOS, CGC nº 01.922.247/0001-28 e im-
 portância de R\$ quarenta e oito mil e cinquenta e

quarenta e oito mil e cinquenta centavos

Pago através do cheque
 de 13 / 12 / 2022 Jose do Banco do Brasil

Assinatura - Carimbo

01.922.247/0001-28

A. P. M. DE E. M. RUI
 BERÇOT DE MATTOS

Av. Okir, 282
 JARDIM ALVARADA - CEP 26261-380
 NOVA IGUAÇU - RJ

ADQUIRIDO COM RECURSOS DO
 FUNDO / PDDE: Básico

RELEMBROS DE
GOLD MAXPRESS COMERCIO DE ARTIGOS DE INF. EIRELI

OS PRODUTOS CONSTANTES DA NOTA FISCAL INDICADA AO LADO

NF-e

DATA DE RECEBIMENTO IDENTIFICAÇÃO E ASSINATURA DO RECEBEDOR 2022/000075 N° 000.016.012 SÉRIE: 001

82
 128

GOLD MAXPRESS COMERCIO DE ARTIGOS DE INF. EIRELI RUA OTAVIO TARQUINO, 535 Centro CEP 26210-171 Nova Iguaçu - RJ Telefone: (21) 2668-5501		DANFE Documento Auxiliar da Nota Fiscal Eletrônica 0 - ENTRADA <input type="checkbox"/> 1 - SAÍDA <input checked="" type="checkbox"/>		 CHAVE DE ACESSO 3322 1107 00 6200 0120 5500 1000 0160 1216 0916 3740	
NATUREZA DA OPERAÇÃO Venda Merc Adq de Terc		N° 000.016.012 SÉRIE 001 FOLHA 01/01		Consulta de autenticidade no portal nacional da NF-e www.nfe.fazenda.gov.br/portal ou no site da Sefaz Autorizadora	
INSCRIÇÃO ESTADUAL 77864903		IE DO SUBST. TRIBUTÁRIO		PROTOCOLO DE AUTORIZAÇÃO DE USO 383220999399 03/11/2022 14:28:59	
DESTINATÁRIO / REMETENTE NOME/RAZÃO SOCIAL ESCOLA M. DR RUI BERCOT DE MATTOS		CPF/CNPJ 01.922.17/0001-28		DATA DA EMISSÃO 03/11/2022	
ENDEREÇO Rua Okir, 282		BAIRRO / DISTRITO Jardim Alvorada		CEP 26261-380	
MUNICÍPIO Nova Iguaçu		FONE / FAX (21) 3764-7800		UF RJ	
INSCRIÇÃO ESTADUAL 77864903		IE DO SUBST. TRIBUTÁRIO		CNPJ 07.213.062/0001-20	

ENDEREÇO Rua Okir, 282		BAIRRO / DISTRITO Jardim Alvorada		CEP 26261-380	
MUNICÍPIO Nova Iguaçu		FONE / FAX (21) 3764-7800		UF RJ	
INSCRIÇÃO ESTADUAL 77864903		IE DO SUBST. TRIBUTÁRIO		CNPJ 07.213.062/0001-20	

FATURA
 001 04/11/22 223,00

CÁLCULO DO IMPOSTO					
BASE DE CALC DO ICMS	VALOR DO ICMS	BASE CALC DO ICMS ST	VALOR DO ICMS ST	VALOR DO ICMS DESONERADO	VALOR TOTAL DOS PRODUTOS
		100,00	0,00	0,00	223,00
VALOR DO FRETE	VALOR DO SEGURO	DESCONTO	OUTRAS DESP ACESSÓRIAS	VALOR DO IPI	VALOR TOTAL DA NOTA
0,00	0,00	0,00	0,00	0,00	223,00

TRANSPORTADOR VOLUMES TRANSPORTADOS					
RAZÃO SOCIAL		FRETE POR CONTA	CÓDIGO ANTT	PLACA DO VEICULO	UF
		9 - Sem Frete			
ENDEREÇO		MUNICÍPIO		UF	INSCRIÇÃO ESTADUAL
QUANTIDADE	ESPÉCIE	MARCA	NUMERAÇÃO	PESO BRUTO	PESO LÍQUIDO
				0,000-	0,000

DADOS DOS PRODUTOS / SERVIÇOS															
CÓD. PRODUTO	DESCRIÇÃO DOS PRODUTOS / SERVIÇOS	NCM / SH	CSOSN	CFOP	UNID.	QUANT.	V. UNIT.	V. TOTAL	V. DESC.	BC ICMS	V. ICMS	V. IPI	ALIQ ICMS	ALIQ IPI	
7429	AM HP UNIVERSAL CB435/ 436 /CE 278 /285A 80g	84439939	0202	5401	UN	2	50,00	100,00	0,00	0,00	0,00	0,00	0,00	0,00	
Carga Tributária: RS 39,20 Fonte da Carga Tributaria: IBPT															
6567	TONER COMP. BROTHER TN-720/TN-750/TN-3382 (8K)	84439939	0102	5401	UN	1	123,00	123,00	0,00	0,00	0,00	0,00	0,00	0,00	
Carga Tributária: RS 48,22 Fonte da Carga Tributaria: IBPT															

CÁLCULO DO ISSQN			
INSCRIÇÃO MUNICIPAL	VALOR TOTAL DOS SERVIÇOS	BASE DE CÁLCULO DO ISSQN	VALOR DO ISSQN
249904			

DADOS ADICIONAIS		RESERVADO ACOMPANHAMENTO
INFORMAÇÕES COMPLEMENTARES PERMITE O APROVEITAMENTO CREDITO ICMS NOS TERMOS ART 23 DA LC 123 BC PARA CREDITO ICMS RS VALOR DO CREDITO ICMS RS PROCON RUA RIO BRANCO, 25-5 ANDAR - CENTRO - RIO DE JANEIRO-RJ- CEP 20040-000 TEL. 0800-282-7060		CONFERE COM O ORIGINAL Francisca Sales de Souza Diretora Geral Matr. 11/691435-2

Declaramos que recebemos o material constante
desta Nota Fiscal de acordo com a respectiva

em _____ de _____ de _____
Nova Iguaçu, 03 / 11 / 2002
novembre de 2002

EB
Assinatura
Cargo
Rex Administrativa
giselle Villaca Lima
Assinatura
Cargo
Professora

01.902.247/0001-28

A. P. M. DE E. M. P. II
BERÇO DE MAT. DS
Rua Okir, 282
JARDIM MORADA - CEP 2661-390
MVAIGUACU - RJ

07.213.062/0001-20

GOLD MAXPRESS COMÉRCIO DE
ARTIGOS DE INFORMÁTICA LTDA.
R. DR. OTAVIO TARQUINO, 527
CENTRO - CEP 23.210-172

NOVA IGUAÇU - RJ
03 / 11 / 2002
RUA OKIR, 282
JARDIM MORADA - CEP 2661-390
MVAIGUACU - RJ
A. P. M. DE E. M. P. II
BERÇO DE MAT. DS
RUA OKIR, 282
JARDIM MORADA - CEP 2661-390
MVAIGUACU - RJ

ADQUIRIDO COM RECURSOS DO
FNDE / PDDE: Básico

2023/006675 - - 86



PREFEITURA DA CIDADE DE NOVA IGUAÇU
SECRETARIA MUNICIPAL DE ECONOMIA E FINANÇAS
NOTA FISCAL DE SERVIÇOS ELETRÔNICA - NFS-e

Número da Nota
00050870
Data e Hora de Emissão
13/12/2022 10:13:34
Código de Verificação
1b422042

PRESTADOR DE SERVIÇOS
Nome/Razão Social: **NASHUA COMERCIO E SERVICO LTDA**
CPF/CNPJ: **33.908.992/0001-09** Inscrição Municipal: **577448**
Endereço: **RUA NUNO, Nº000309 - BAIRRO OURO VERDE - CEP:26263-260**
Município: **NOVA IGUAÇU** UF: **RJ**

TOMADOR DE SERVIÇOS
Nome/Razão Social: **A.P.M.E.M. DR RUY BERCOT DE MATTOS**
CPF/CNPJ: **01.922.247/0001-28**
Endereço: **RUA R OKIR, Nº282 - BAIRRO JARDIM ALVORADA - CEP:26210-000**
Município: **NOVA IGUAÇU** UF: **RJ** E-mail: **ruybercot@gmail.com**

DISCRIMINAÇÃO DOS SERVIÇOS
Descrição: VALOR APROXIMADO DOS TRIBUTOS NO SERVIÇO: R\$ 121,22



Tributável SIM	Item	Qtde	Unitário R\$	Total
SIM	SERV. MANUT. P/ DATA SHOW	1	980,00	980,00

DOCUMENTO EMITIDO POR ME OU EPP OPTANTE PELO REGIME DE

SIMPLES NACIONAL

PIS (0,0000%): R\$ 0,00	COFINS (0,0000%): R\$ 0,00	INSS (0,0000%): R\$ 0,00	IR (0,0000%): R\$ 0,00	CSLL (0,0000%): R\$ 0,00
-----------------------------------	--------------------------------------	------------------------------------	----------------------------------	------------------------------------

VALOR TOTAL DA NOTA = R\$ 980,00

Valor Total das Deduções: R\$ 0,00	Base de Cálculo: R\$ 980,00	Valor Líquido: R\$ 980,00	Alíquota: 4,02%	Valor do ISS: R\$ 39,30
--	---------------------------------------	-------------------------------------	---------------------------	-----------------------------------

OUTRAS INFORMAÇÕES

Mês de Competência da Nota Fiscal: 12/2022
Recolhimento: ISS A RECOLHER PELO PRESTADOR
Prestador optante Simples Nacional e sua alíquota é 4,02%.
CNAE: 802000103
Local da Prestação do Serviço: NOVA IGUAÇU/RJ
Tributação: TRIBUTÁVEL S.N.
Descrição da Atividade: Manutenção de equipamentos e sistemas de segurança
Item de Serviço: 1401 - Lubrificação, limpeza, lustração, revisão, carga e recarga, conserto, restauração, bem como a montagem, manutenção e conservação de máquinas, veículos, aparelhos, equipamentos, motores, elevadores ou de qualquer objeto (exceto peças e partes empregadas, exceto quando estas forem substituídas e ficarem sujeitas ao ICMS).

CONFERE COM O ORIGINAL
Francisco Carlos de Souza
Diretora Geral
Matr. 11/691435-2

33.908.992/0001-09

NASHUA COMERCIO E SERVIÇO

LTD.A

RUA NUNO, 309 CEP 26.263-260

OURO VERDE NOVA IGUAÇU RJ

Assinatura - Camilo

de 13 / 12 / 2013 do Banco do Brasil

Pago através do cheque nº

outros meios

potência de R\$ 980,00

MATTOS, CGO nº 01.922.247/0001-28 e

RECEBI DA A. P. M. DE E. M. RUI BERÇO

Declaramos que receberemos o valor constante

desta Nota Fiscal de acordo com a respectiva

espécie em 13 / 12 / 2013

em Nova Iguaçu, 13 de dezembro de 2013

Joseane S. de Lima

Assinatura

Cargo

Carleide S. Jacinto

Assinatura

Cargo

01.922.247/0001-28

A. P. M. DE E. M. RUI

BERÇO DE MATTOS

Rua Okir, 282

JARDIM ALVORADA - CEP 26261-380

NOVA IGUAÇU - RJ

ADQUIRIDO COM RECURSOS DO

FNDE / PDDE: Básico

CONFERE COM ORIGINAL
 DIRETORIA GERAL
 Nº 11/691435-2
 RESERVADO AO FISCO

EMPRESA OPTANTE PELO SIMPLES NACIONAL, N.º 0000922, RUA DE JANEIRO, N.º 151 - CENTRO - RIO DE JANEIRO, RJ. APROXIMADO DOS TRIBUTOS NA VEND. Nº 206,74 - Você pagou aproximadamente: R\$ 2.458,38. 12 de tributos federais R\$476,97 de tributos estaduais fonte: IBSF

COD. PROD.	DESCR. DO PRODUTO/SERVIÇO	NCM/SH	CSOSN	CFOP	UNID.	QTD.	VL.R.UNIT.	VL.R.TOTAL	ICMS	VL.R.CMS	VL.R.IPI	ALÍQUOTAS
001333	BARBANTE APOLO C/NATURAL	5405	0500	CN	5405	5,0000	18,19	90,95	0,00	0,00	0,00	0,00
000092	CARTOLINA DUPLA FACE 48X66 110G AMARELO C/20	48102990	0101	5102	PT	1,0000	28,59	28,59	0,00	0,00	0,00	0,00
000095	CARTOLINA DUPLA FACE 48X66 110G PRETO C/20	48102990	0101	5102	PT	1,0000	28,59	28,59	0,00	0,00	0,00	0,00
000098	CARTOLINA DUPLA FACE 48X66 110G VERMELHO C/20	48102990	0101	5102	PT	1,0000	28,59	28,59	0,00	0,00	0,00	0,00
000738	FITA ADESIVA LARGA 48X45 PCT C/40	48171000	0500	5403	UN	1,0000	75,32	75,32	0,00	0,00	0,00	0,00
001908	JOGO ENCAIXE 350PCS	99191090	0101	5102	PC	1,0000	28,30	28,30	0,00	0,00	0,00	0,00
000472	MASSA PMODELAR 180G SOFT C/12	95030080	0500	5405	UN	1,0000	94,89	94,89	0,00	0,00	0,00	0,00
000791	PASTA SUSPENSÃO MARMORIZADA C/20	48101989	0101	5102	PC	1,0000	54,59	54,59	0,00	0,00	0,00	0,00
000716	PRINCEL P/INTURA - 16	48033000	0500	5403	PC	4,0000	12,99	51,96	0,00	0,00	0,00	0,00
000703	REMOVEDOR P/QUADRO BRANCO	44439923	0500	5405	UN	5,0000	14,29	71,45	0,00	0,00	0,00	0,00
002644	SACO PLAST 4F 0,15 A4 4400	32232110	0500	5403	UN	1,0000	220,87	220,87	0,00	0,00	0,00	0,00
002645	TINTA GUACHE 250 ML AZUL	32131000	0500	5405	UND	2,0000	7,79	15,58	0,00	0,00	0,00	0,00
002647	TINTA GUACHE 250 ML PRETO KIT	32131000	0500	5405	UND	1,0000	7,79	7,79	0,00	0,00	0,00	0,00
002648	TINTA GUACHE 250 ML ROSA KIT	32131000	0500	5405	UND	1,0000	7,79	7,79	0,00	0,00	0,00	0,00

DADOS DO PRODUTO/SERVIÇO

QUANTIDADE: 124
 ESPECIE:
 ENDEREÇO:
 MUNICÍPIO:
 UF:
 INSCRIÇÃO ESTADUAL:
 MARCA:
 NUMERAÇÃO:
 PESO BRUTO:
 PESO LÍQUIDO:
 1 - Destinatário:
 CODIGO ANTI:
 PLACA VEICULO:
 UF:
 CNPJ/CPF:
 FRETE POR CONTA:
 VALOR DO FRETE: 0,00

VALORES DE CÁLCULO DE ICMS

BASE DE CÁLCULO DE ICMS ST: 0,00
 VALOR DO ICMS ST: 0,00
 OUTRAS DESP. ACESSÓRIAS: 0,00
 VALOR DO IPI: 0,00
 VALOR DO FRETE: 0,00
 VALOR DO SEGURO: 0,00
 DESCONTO: 0,00
 VALOR TOTAL DOS PRODUTOS: 2.458,38
 VALOR TOTAL DA NOTA: 2.458,38

CÁLCULO DO IMPOSTO

NOVA IGUACU
 MUNICÍPIO: NOVA IGUACU
 R. OKIR, 282
 ENDEREÇO: R. OKIR, 282
 ASSOC DE PAIS E MESTRES E M D RUY BERCOT DE MATTO
 CNPJ/CPF: 01.922.247/0001-28
 BARRIO/DISTRITO: JARDIM ALVORADA
 FONTE/FAX: 3764-7800
 UF: RJ
 INDICADOR DE 2-Isento
 INSCRIÇÃO ESTADUAL: 26.210-000
 DATA DA ENTRADA/SAÍDA: 01-12-2022
 HORA DA ENTRADA/SAÍDA: 12:39:45

VENDA DE MERCADORIA DENTRO DO ESTADO

11485421
 INSCRIÇÃO ESTADUAL: 33320238104127
 01/12/2022 12:41:46
 CNPJ: 33.908.992/0001-09
 PROTOCOLO DE AUTORIZAÇÃO DE USO

NASHUA COMERCIO E SERVIÇOS LTDA

Rua Nuno, 309 Ouro Verde - Nova Iguaçu - RJ (21) 2667-2026
 Documento auxiliar da Nota Fiscal Eletrônica
 DANFE
 Saída: 1
 Entrada: 0
 FL 1 / 2
 Nº: 818
 Série: 1
 Consuta de autenticidade no portal nacional da NF-e
 www.nfe.fazenda.gov.br ou no site da Setfaz Autorizadora
 CHAVE DE ACESSO: 3322 1233 9089 9200 0109 5500 1000 0008 1818 9041 1140

RECEBEMOS DE NASHUA COMERCIO E SERVIÇOS LTDA OS PRODUTOS/SERVIÇOS CONSTANTES NA NOTA FISCAL ELETRÔNICA Nº: 818 Série: 1

DATA DE RECEBIMENTO: 01-12-2022 - VALOR TOTAL: R\$ 2.458,38
 IDENTIFICADORA E ASSINATURA DO RECEBEDOR:
 INDICADA AO LAPO - DESTINATÁRIO: ASSOC DE PAIS E MESTRES E M D RUY BERCOT DE MATTO - R. OKIR, 282 - JARDIM ALVORADA - NOVA IGUACU - RJ - EMISSÃO: 01-12-2022 - VALOR TOTAL: R\$ 2.458,38