



PREFEITURA DA CIDADE DE NOVA IGUAÇU  
SECRETARIA MUNICIPAL DE ECONOMIA E FINANÇAS  
NOTA FISCAL DE SERVIÇOS ELETRÔNICA - NFS-e

Número da Nota: 00050450  
Data e Hora de Emissão: 01/02/2023 15:36:23  
Código de Verificação: 4b200f0e

PRESTADOR DE SERVIÇOS  
Nome Razão Social: GOLD MAXPRESS COMERCIO DE ARTIGOS DE INFORMATICA EIRELI ME  
CNPJ: 07.213.062/0001-20  
Endereço: RUA OTAVIO TARQUINO, Nº000535 - LJ - BAIRRO CENTRO - CEP:26215-342  
Inscrição Municipal: 249904  
UF: RJ

TOMADOR DE SERVIÇOS  
Nome Razão Social: A.P.M.E.M. RUY BERCOT DE MATTOS  
CNPJ: 01.922.247/0001-28  
Endereço: RUA OKIR, Nº282 - BAIRRO JARDIM ALVORADA - CEP:26261-380  
UF: RJ  
E-mail: allmax.thiago@gmail.com  
Município: NOVA IGUAÇU



AUTENTICAÇÃO

DISCRIMINAÇÃO DOS SERVIÇOS

Descrição: > MANUTENÇÃO REPERTE A O.S. 39465  
HF JASSET 1220 >> SERVIÇO 080715942  
> MANUTENÇÃO REPERTE A O.S. 38965  
EPSON L365 >> SERVIÇO 1144085564  
GARANTIA ATE 01/04/2023

IMPORTE  
SOM  
SOM  
MANUTENÇÃO CORRETIVA REF A O.S.58465  
MANUTENÇÃO CORRETIVA REF A O.S.58965

DOCUMENTO EMITIDO POR ME OU EPP OPTANTE PELO SIMPLES NACIONAL			
IR (0,0000%):	R\$ 0,00	INSS (0,0000%):	R\$ 0,00
CSLL (0,0000%):	R\$ 0,00	COFINS (0,0000%):	R\$ 0,00
<b>VALOR TOTAL DA NOTA = R\$ 1.000,00</b>			
Valor do ISS:	3,65%	Valor Líquido:	R\$ 1.000,00
Alíquota:		Base de Cálculo:	R\$ 1.000,00
Valor Total dos Deduções:	R\$ 0,00	Valor Total da Base de Cálculo:	R\$ 1.000,00
Total R\$	580,00	Unitário R\$	420,00
Total R\$	580,00	Unitário R\$	420,00

OUTRAS INFORMAÇÕES  
Local da Prestação do Serviço: NOVA IGUAÇU/RJ  
Inscrição: TRIBUTAVEL S.M.  
Mês de Competência da Nota Fiscal: 02/2023  
Fechamento: ISS A RECOLHER PELO PRESTADOR  
Prescritor optante Simples Nacional e sua alíquota é 3,65%.  
CNPJ: 52091000  
Descrição da Atividade: Suporte técnico, manutenção e outros serviços em t  
Item de Serviço: 0107 - Suporte técnico em informática, inclusive instalação, configuração e manutenção de programas de computação e bancos de dados.

Françoise Santos de Souza  
Diretora Geral  
Matr. 11/691435-2

FRANÇOISE SANTOS DE SOUZA  
Diretora Geral  
Matr. 11/691435-2

CONFERE COM O ORIGINAL

Verifique a autenticidade da nota fiscal em [nfe.novaguaçu.rj.gov.br/nfe/noteFiscal.php?fid\\_nota\\_fiscal=MjcxOTQ0OTY=&confirma=Lw==&itemPrestador=Lw==&visualiza=Tg==](http://nfe.novaguaçu.rj.gov.br/nfe/noteFiscal.php?fid_nota_fiscal=MjcxOTQ0OTY=&confirma=Lw==&itemPrestador=Lw==&visualiza=Tg==)

ST-01-001 FOR PROPOS 00  
Banco

01 de febrero de 2003  
01 de febrero de 2003  
Profesora  
C. S. M. de la  
C. S. M. de la  
C. S. M. de la

02 de febrero de 2003  
02 de febrero de 2003  
02 de febrero de 2003  
02 de febrero de 2003  
02 de febrero de 2003

02 de febrero de 2003  
02 de febrero de 2003  
02 de febrero de 2003  
02 de febrero de 2003  
02 de febrero de 2003

02 de febrero de 2003  
02 de febrero de 2003  
02 de febrero de 2003  
02 de febrero de 2003  
02 de febrero de 2003

RECEBEMOS DE NASHUA COMERCIO E SERVIÇOS LTDA OS PRODUTOS/SERVIÇOS CONSTANTES NA NOTA FISCAL ELETRONICA INDICADA AO LADO - DESTINATÁRIO: ASSOC DE PAIS E MESTRES E M DR RUY BERCOT DE MATTO - R OKIR, 282 - JARDIM ALVORADA - NOVA IGUAÇU - RJ - EMISSÃO: 01-02-2023 - VALOR TOTAL: R\$ 356,90

NF-e

Nº: 859

Série: 1

DATA DE RECEBIMENTO IDENTIFICAÇÃO E ASSINATURA DO RECEBEDOR

## NASHUA COMERCIO E SERVIÇOS LTDA

Rua Nuno, 309 Ouro verde - NI

Ouro verde

Nova Iguaçu

RJ (21) 2667-2085 26.263-260

## DANFE

Documento auxiliar da Nota Fiscal Eletrônica

Saída: 1

1

Entrada: 0

FL 1 / 1

Nº: 859

Série: 1



CHAVE DE ACESSO

3323 0233 9089 9200 0109 5500 1000 0008 5912 6893 8335

Consulta de autenticidade no portal nacional de NF-e  
www.nfe.fazenda.gov.br ou no site da Sefaz Autorizadora

NATUREZA DA OPERAÇÃO

VENDA DE MERCADORIA DENTRO DO ESTADO

PROTOCOLO DE AUTORIZAÇÃO DE USO

333230023052102 01 02 2023 15:29:45

INSCRIÇÃO ESTADUAL

11485421

INSCRIÇÃO ESTADUAL SUB. TRIBUTARIA

CNPJ

33.908.992.0001-09

## DESTINATÁRIO/REMETENTE

NOME/RAZÃO SOCIAL

ASSOC DE PAIS E MESTRES E M DR RUY BERCOT DE MATTO

CNPJ/CPF

01.922.247/0001-28

DATA DA EMISSÃO

01-02-2023

ENDEREÇO

R OKIR, 282

BAIRRO/DISTRITO

JARDIM ALVORADA

CEP

26.210-000

DATA DE ENTRADA EM USO

01-02-2023

MUNICÍPIO

NOVA IGUAÇU

FONE/FAX

3764-7800

UF

RJ

INDICADOR IE

2-Isento

INSCRIÇÃO ESTADUAL

HORA DA ENTRADA EM USO

15:29:45

## CÁLCULO DO IMPOSTO

BASE DE CÁLCULO DE ICMS	VALOR DO ICMS	BASE DE CÁLC. DE ICMS ST	VALOR DO ICMS ST	VALOR TOTAL DOS PRODUTOS
0,00	0,00	0,00	0,00	356,90
VALOR DO FRETE	VALOR DO SEGURO	DESCONTO	OUTRAS DESP. ACESSÓRIAS	VALOR DO IPI
0,00	0,00	0,00	0,00	0,00
				VALOR TOTAL DA NOTA
				356,90

## TRANSPORTADOR/VOLUMES TRANSPORTADOS

RAZÃO SOCIAL	FRETE POR CONTA	CODIGO ANTT	PLACA VEICULO UF	CNPJ/CPF
	1 - Destinatário			
ENDEREÇO	MUNICÍPIO	UF	INSCRIÇÃO ESTADUAL	
QUANTIDADE	ESPECIE	MARCA	NUMERAÇÃO	PESO BRUTO
31				
				PESO LIQUIDO

## DADOS DO PRODUTO/SERVIÇO

CÓD. PROD.	DESCRIÇÃO DO PRODUTO/SERVIÇO	NCM/SH	CSOSN	CFOP	UNID	QTD.	VLR.UNIT.	VLR.TOTAL	BC.ICMS	VLR.ICMS	VLR.IPI	RETENÇ. ICMS	RETENÇ. IPI
002257	CANETA BIC CRISTAL DURA AZUL - CX C/50	96081000	0500	5405	CX	1,0000	59,50	59,50	0,00	0,00	0,00	0,00	0,00
002829	PASTA C/ABA ELASTICO - ROSA	48209000	0500	5405	UND	15,0000	9,90	148,50	0,00	0,00	0,00	0,00	0,00
002828	PASTA C/ABA ELÁSTICO - AZUL	48209000	0500	5405	UND	15,0000	9,90	148,50	0,00	0,00	0,00	0,00	0,00

## DADOS ADICIONAIS

INFORMAÇÕES COMPLEMENTARES

EMPRESA OPTANTE PELO SIMPLES NACIONAL, NÃO GERA DIREITO A CREDITO DE IPI. PROCON, RUA D AJUDA, N 151 - CENTRO - RIO DE JANEIRO. VALOR APROXIMADO DOS TRIBUTOS NA VENDA: R\$ 29,30 - Você pagou aproximadamente : R\$35,19 de tributos federais R\$64,24 de tributos estaduais Fonte : IBPT

RESERVADO AO FISCO

33.908.992/0001-09

NASHUA COMERCIO E SERVIÇO

LTD.A.  
RUA NUNO BOGUSKI, 28.263 260  
OURO VERDE, NOVA IGUAÇU RJ

Declaramos que recebemos o material constante desta Nota Fiscal de acordo com a respectiva especificação nº 01 de 02/12/23

Nova Iguaçu, 01 fevereiro de 2023

Giselle Villaca Lima PTV  
Assinatura Cargo

José B. de Sá  
Assinatura Cargo

RECEBI da A. P. M. da E. M. RUI BERÇOT MATTOS, CGC nº 01.922.247/0001-28 à importância de R\$ 356,50 trezentos e cinquenta e seis e noventa centavos

pago através do cheque nº catã de 01/02/23 do Banco do Brasil

Assinatura [Signature]

01.922.247/0001-28  
A. P. M. da E. M. RUI  
BERÇOT DE MATTOS  
RUA ORT. 282  
JARDIM ALVORADA - CEP 26261-380  
NOVA IGUAÇU - RJ

ADQUIRIDO COM RECURSOS DO  
FNDE / PDDE: Básico

RECEBEMOS DE SJP EQUIPAMENTOS ELETRONICOS LTDA OS PRODUTOS E/OU SERVIÇOS CONSTANTES DA NOTA FISCAL ELETRÔNICA INDICADA ABAIXO. EMISSÃO: 03/02/2023 VALOR TOTAL: R\$ 565,05 DESTINATÁRIO: A.P.M.E.M RUY BERCOT DE MATTOS - Rua Okir, 282 Alvorada Nova Iguaçu-RJ

NF-e

Nº. 000.000.345  
Série 001

DATA DE RECEBIMENTO IDENTIFICAÇÃO E ASSINATURA DO RECEBEDOR

IDENTIFICAÇÃO DO EMITENTE



**SJP EQUIPAMENTOS ELETRONICOS LTDA**  
AV GOVERNADOR ROBERTO SILVEIRA, 495 - STAND 38 39 40 103  
CENTRO - 26210-220  
Nova Iguaçu - RJ Fone/Fax: 2130030165

**DANFE**  
Documento Auxiliar da Nota Fiscal Eletrônica

0 - ENTRADA  
1 - SAÍDA

1

Nº. 000.000.345  
Série 001  
Folha 1/1



CHAVE DE ACESSO

3323 0239 7653 3300 0147 5500 1000 0903 4516 1019 9912

Consulta de autenticidade no portal nacional de NF-e  
www.nfe.fazenda.gov.br/portal ou no site da Sefaz Autorizadora

PROTOCOLO DE AUTORIZAÇÃO DE USO

333230025054195 - 03/02/2023 15:26:57

NATUREZA DA OPERAÇÃO

Venda de mercadoria adquirida ou recebida de terceiros - Mes

INSCRIÇÃO ESTADUAL

11892140

INSCRIÇÃO ESTADUAL DO SUBST. TRIBUT.

CNPJ

39.765.333/0001-47

DESTINATÁRIO / REMETENTE

NOME / RAZÃO SOCIAL

A.P.M.E.M RUY BERCOT DE MATTOS

CNPJ / CPF

01.922.247/0001-28

DATA DA EMISSÃO

03/02/2023

ENDEREÇO

Rua Okir, 282

BAIRRO / DISTRITO

Jardim Alvorada

CEP

26261-380

DATA DA SAÍDA/ENTRADA

03/02/2023

MUNICÍPIO

Nova Iguaçu

UF

RJ

FONE / FAX

INSCRIÇÃO ESTADUAL

HORA DA SAÍDA/ENTRADA

15:23:09

CÁLCULO DO IMPOSTO

BASE DE CÁLCULO DO ICMS	VALOR DO ICMS	BASE DE CÁLC. ICMS S.T.	VALOR DO ICMS SUBST.	VALOR IMP. IMPORTAÇÃO	VALOR DO IPI	VALOR TOTAL DOS PRODUTOS
0,00	0,00	0,00	0,00	0,00	0,00	565,05
VALOR DO FRETE	VALOR DO SEGURO	DESCONTO	OUTRAS DESPESAS	VALOR TOTAL DO IPI	VALOR DA CONTRIBUIÇÃO SOCIAL	VALOR TOTAL DA NOTA
0,00	0,00	0,00	0,00	0,00	0,00	565,05

TRANSPORTADOR / VOLUMES TRANSPORTADOS

NOME / RAZÃO SOCIAL	FRETE POR CONTA	CÓDIGO ANTI	PLACA DO VEÍCULO	UF	CNPJ / CPF
	Sem Frete				
ENDEREÇO	MUNICÍPIO	UF	INSCRIÇÃO ESTADUAL		
QUANTIDADE	ESPÉCIE	MARCA	NUMERAÇÃO	PESO BRUTO	PESO LÍQUIDO
35				200,000	

DADOS DOS PRODUTOS / SERVIÇOS

CÓDIGO PRODUTO	DESCRIÇÃO DO PRODUTO / SERVIÇO	NCM/SH	CSOSN	CFOP	UN	QUANT	VALOR UNIT	VALOR TOTAL	BC CALC ICMS	VALOR ICMS	VALOR IPI	VALOR ICMST	VALOR ICMST
2082008837800	SWITCH 8 PORTAS TP-LINK TL-SF1008D	85269200	0500	5405	UN	1,00	123,9000	123,90	0,00	0,00	0,00	0,00	0,00
2043133347503	100M CABO DE REDE DEKO 100% COBRE CAT6	85444900	0102	5102	UN	1,00	339,0000	339,00	0,00	0,00	0,00	0,00	0,00
2021000000251	CONECTOR RJ45 CAT6	85369090	0500	5405	UN	25,00	0,7000	17,50	0,00	0,00	0,00	0,00	0,00
2077231839004	CABO USB A/B IMPRESSORA 5M	85444200	0500	5405	UN	3,00	15,0000	45,00	0,00	0,00	0,00	0,00	0,00
2021000000189	CANALETA PEQUENA 20X10MM	39169090	0500	5405	UN	5,00	8,5300	42,65	0,00	0,00	0,00	0,00	0,00

DADOS ADICIONAIS

INFORMAÇÕES COMPLEMENTARES

EMPRESA OPTANTE PELO SIMPLES NACIONAL NAO GERA DIREITO A CREDITO FISCAL DO IPI. PERMITE O APROVEITAMENTO DO CREDITO DE ICMS NO VALOR DE R\$. ... CORRESPONDENTE A ALIQUOTA DE ... NOS TERMOS DO ARTIGO 23 DA LEI COMPLEMENTAR 123/2006  
Valor Aprox dos Tributos: R\$ 110,72

RESERVADO AO FISCO

SJP EQUIPAMENTOS ELETRONICOS LTDA

Recebemos através do Cheque nº \_\_\_\_\_

Banco \_\_\_\_\_ Agência \_\_\_\_\_

a importância de R\$ 565,05

Referente a Nota Fiscal Nº 345

CNPJ: 39.765.333/0001-47

SJP EQUIPAMENTOS ELETRONICOS LTDA

AV GOVERNADOR ROBERTO SILVEIRA, 495

STAND 38 39 40 - CENTRO

CEP- 26210-220 Nova Iguacu - RJ

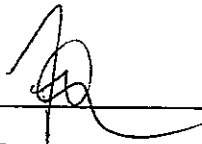

SJP EQUIPAMENTOS ELETRONICOS LTDA

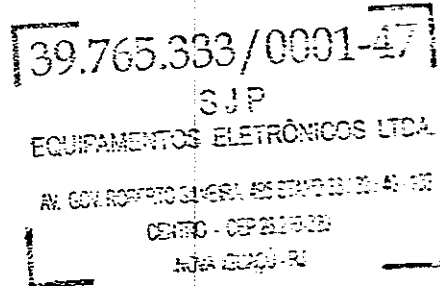

Atesto que o material/serviço foi entregue/

prestado em 03 / 02 / 2023

Juan J de Oliveira  
assinatura por extenso

cargo Professor matrícula 121697965-2

Giuzelle Yillaco Lima

cargo PT matrícula 1017118896

ADQUIRIDO COM RECURSOS DO  
FUNDE / FUNDE: Remis

07/03/2023 - BANCO DO BRASIL - 12:04:42  
781471322 0106

COMPROVANTE DE TEG

CLIENTE: ASSOC P M M DR RUY BERCOI  
CARTAO.: 4096 \*\*\*\* \* 1552

NR. DOCUMENTO	30.701
DATA DA TRANSFERENCIA	07/03/2023
REMETENTE	FRANCISCA SANTOS
FAVORECIDO	DANIELLE SILVA DE AZEVEDO
CPF	006.623.937 08
BANCO	237 BCO BRADESCO S.A.
AGENCIA	6536 R.CEL.ALFREDO S CONTA
FINALIDADE	001 CREDITO EM CONTA
ORIGEM DO DEBITO	CARTAO DE CREDITO
VALOR	456,46
VALOR TOTAL	456,46

-----  
Pagamento com cartao de credito a vista  
Sujeito a cobranca de tarifa de acordo com a  
tabela de tarifas vigente na data de liquidacao.  
NR.AUTENTICACAO 7.DCE.B03.C16.7BF.00F

-----  
Leia no verso como conservar este documento,  
entre outras informacoes.

CONFERE COM O ORIGINAL  
Francisca Santos  
Diretor(a) Geral  
Matr. 11/691435

2024/032 323

RÉCEBEMOS DE NASHUA COMÉRCIO E SERVIÇOS LTDA OS PRODUTOS/SERVIÇOS CONFORME NOTA FISCAL ELETRÔNICA  
INDICADA AO LADO - DESTINATÁRIO: ASSOC DE PAIS E MESTRES E M DR RUY BERCOT DE MATTO R OKIR, 282 - JARDIM ALVORADA -  
NOVA IGUAÇU - RJ - EMISSÃO: 01-03-2023 - VALOR TOTAL: R\$ 503,60

NF-e

Nº: 882

Série: 1

DATA DE RECEBIMENTO

IDENTIFICAÇÃO E ASSINATURA DO RECEBEDOR

## NASHUA COMÉRCIO E SERVIÇOS LTDA

Rua Nuno, 309 Ouro verde - NI

Ouro verde

Nova Iguaçu

RJ (21) 2667-2085 26.263-260

## DANFE

Documento auxiliar  
da Nota Fiscal  
Eletrônica

Saída: 1

1

Entrada: 0

FL 1 / 1

Nº: 882

Série: 1



CHAVE DE ACESSO

3332033390899200010955001000008821722548246

Consulta de autenticidade no portal nacional de NF-e  
www.nfe.fazenda.gov.br ou no site da Sefaz Autorizadora

NATUREZA DA OPERAÇÃO

VENDA DE MERCADORIA DENTRO DO ESTADO

PROTOCOLO DE AUTORIZAÇÃO DE USO

333230042562775 01 03 2023 11:26:03

INSCRIÇÃO ESTADUAL

11485421

INSCRIÇÃO ESTADUAL SUB. TRIBUTÁRIA

CNPJ

33.908.992.0001-09

## DESTINATÁRIO/REMETENTE

NOME/RAZÃO SOCIAL

ASSOC DE PAIS E MESTRES E M DR RUY BERCOT DE MATTO

CNPJ/CPF

01.922.247/0001-28

DATA DE EMISSÃO

01-03-2023

ENDEREÇO

R OKIR, 282

BAIRRO/DISTRITO

JARDIM ALVORADA

CEP

26.210-000

DATA DE ENTRADA EM

01-03-2023

MUNICÍPIO

NOVA IGUAÇU

FONE/FAX

3764-7800

UF

RJ

INDICADOR IE

2-Isento

INSCRIÇÃO ESTADUAL

HORA DE ENTRADA EM

11:25:14

## CÁLCULO DO IMPOSTO

BASE DE CÁLCULO DE ICMS

0,00

VALOR DO ICMS

BASE DE CÁLC. DE ICMS ST

0,00

VALOR DO ICMS ST

VALOR TOTAL DOS PRODUTOS

503,60

VALOR DO FRETE

0,00

VALOR DO SEGURO

0,00

DESCONTO

0,00

OUTRAS DESP. ACESSÓRIAS

0,00

VALOR DO IPI

0,00

VALOR TOTAL DA NOTA

503,60

## TRANSPORTADOR/VOLUMES TRANSPORTADOS

RAZÃO SOCIAL

FRETE POR CONTA

CODIGO ANTI

PLACA VEICULO UF

CNPJ/CPF

ENDEREÇO

MUNICIPIO

UF INSCRIÇÃO ESTADUAL

QUANTIDADE

ESPECIE

MARCA

NUMERAÇÃO

PESO BRUTO

PESO LÍQUIDO

6

## DADOS DO PRODUTO/SERVIÇO

CÓD. PROD.	DESCRIÇÃO DO PRODUTO/SERVIÇO	NCM/SH	CSOSN	CFOP	UNID	QTD.	VLR.UNIT.	VLR.TOTAL	ICMS	ICMS ST	IPIS	PIIS	OUTROS	TOTAL
001917	CARIMBO DE MADEIRA ESCOLAR	96110000	0500	5405	UN	4,0000	58,40	233,60	0,00	0,00	0,00	0,00	0,00	233,60
001654	TONER BROTHER 8112 refil	48022090	0500	5405	KG	1,0000	140,00	140,00	0,00	0,00	0,00	0,00	0,00	140,00
000732	TONER HP 1018/1020/1102 - REFIL	48022090	0500	5405	KG	1,0000	130,00	130,00	0,00	0,00	0,00	0,00	0,00	130,00

## DADOS ADICIONAIS

INFORMAÇÕES COMPLEMENTARES

EMPRESA OPTANTE PELO SIMPLES NACIONAL, NÃO GERA DIREITO A CREDITO DE IPI. PROCON, RUA D  
AJUDA, N 151 - CENTRO - RIO DE JANEIRO. VALOR APROXIMADO DOS TRIBUTOS NA VENDA: R\$  
84,10 - Você pagou aproximadamente : R\$63,61 de tributos federais R\$96,05 de tributos  
estaduais Fonte : IBPT

RESERVADO AO FISCO

CONFERE COM O ORG  
3037 3037 3037  
Diretor Geral  
11 691435-2



33.908.892/0001-09

NASHUA COMÉRCIO E SERVIÇO

LTD.A.

RUA NUNO, 885 - CEP 26.263-260

OURO VERDE NOVA IGUAÇU RJ

Atesto que o material/serviço foi entregue/

prestado em 01 / 03 / 2023

[Assinatura]

Assinatura por extenso

cargo Procurador matrícula 121697965-2

[Assinatura]

Assinatura por extenso

cargo PII matrícula 1017118896

ADQUIRIDO COM RECURSOS DO

FNDE / PDDE: PDB 8251 05

RECEBEMOS DE SJP EQUIPAMENTOS ELETRONICOS LTDA OS PRODUTOS E/OU SERVIÇOS CONSTANTES DA NOTA FISCAL ELETRÔNICA INDICADA ABAIXO. EMISSÃO: 11/04/2023 VALOR TOTAL: R\$ 305,38 DESTINATÁRIO: A.P.M.E.M RUY BERCOT DE MATTOS - Rua Okir, 282 Alvorada Nova Iguaçu-RJ

NF-e

Nº. 000.000.378  
Série 001

DATA DE RECEBIMENTO IDENTIFICAÇÃO E ASSINATURA DO RECEBEDOR

**IDENTIFICAÇÃO DO EMITENTE**  
**SJP EQUIPAMENTOS ELETRONICOS LTDA**  
AV GOVERNADOR ROBERTO SILVEIRA, 495 - STAND 38 39 40 103  
CENTRO - 26210-220  
Nova Iguaçu - RJ Fone/Fax: 2130030165

**DANFE**  
Documento Auxiliar da Nota Fiscal Eletrônica

0 - ENTRADA  
1 - SAÍDA

1

Nº. 000.000.378  
Série 001  
Folha 1/1



CHAVE DE ACESSO  
3323 0439 7653 3300 0147 5500 1000 0003 7816 0163 7489  
Consulta de autenticação no portal nacional da NF-e  
www.nfe.fazenda.gov.br/portal ou no site da Sefin Autorizadora

NATUREZA DA OPERAÇÃO: **Venda de mercadoria adquirida ou recebida de terceiros - Mes**  
INSCRIÇÃO ESTADUAL: **11892140** INSCRIÇÃO ESTADUAL DO SUBST. TRIBUT.: **39.765.333.0001-47**  
PROTÓCOLO DE AUTORIZAÇÃO DE USO: **333230073637391 - 11/04/2023 17:38:28**

DESTINATÁRIO / REMETENTE  
NOME / RAZÃO SOCIAL: **A.P.M.E.M RUY BERCOT DE MATTOS**  
ENDEREÇO: **Rua Okir, 282**  
MUNICÍPIO: **Nova Iguaçu**  
BAIRRO / DISTRITO: **Jardim Alvorada**  
UF: **RJ**  
CNPJ / CPF: **01.922.247/0001-28**  
DATA DA EMISSÃO: **11/04/2023**  
DATA DA SAÍDA/ENTRADA: **11/04/2023**  
HORA DA SAÍDA/ENTRADA: **17:16:00**

**CÁLCULO DO IMPOSTO**

BASE DE CÁLCULO DO ICMS	VALOR DO ICMS	BASE DE CÁLC. ICMS S.T.	VALOR DO ICMS SUBST.	VALOR IMP. IMPORTAÇÃO	VALOR DO PIS	VALOR TOTAL DOS PRODUTOS
0,00	0,00	0,00	0,00	0,00	0,00	305,38
VALOR DO FRETE	VALOR DO SEGURO	DESCONTO	OUTRAS DESPESAS	VALOR TOTAL DO IPI	VALOR DO COPAS	VALOR TOTAL DA NOTA
0,00	0,00	0,00	0,00	0,00	0,00	305,38

**TRANSPORTADOR / VOLUMES TRANSPORTADOS**  
NOME / RAZÃO SOCIAL: **Sem Frete**  
FRETE POR CONTA: **Sem Frete**  
CÓDIGO ANTT: **0000**  
PLACA DO VEÍCULO: **00000000**  
UF: **RJ**  
MUNICÍPIO: **Nova Iguaçu**  
UF: **RJ**  
INSCRIÇÃO ESTADUAL: **11892140**  
QUANTIDADE: **18**  
ESPÉCIE: **00**  
MARCA: **00**  
NUMERAÇÃO: **00000000**  
PESO BRUTO: **105,000**  
PESO LÍQUIDO: **00,000**

**DADOS DOS PRODUTOS / SERVIÇOS**

CÓDIGO PRODUTO	DESCRIÇÃO DO PRODUTO / SERVIÇO	NCM/SH	CSOSN	CFOP	UN	QUANT	VALOR UNIT	VALOR TOTAL	BASE ICMS	VALOR ICMS	VALOR PIS	VALOR COPAS	VALOR IPI	VALOR OUTROS
2076538286702	KEYSTONE FEMEA CAT 6	85369040	0500	5405	UN	6,00	17,5000	105,00	0,00	0,00	0,00	0,00	0,00	0,00
2070157901008	CAIXA PARA KEYSTONE CAT 6	39259090	0500	5405	UN	4,00	4,5000	18,00	0,00	0,00	0,00	0,00	0,00	0,00
2021000000189	CANALETA PEQUENA 20X10MM	39169090	0500	5405	UN	6,00	10,9800	65,88	0,00	0,00	0,00	0,00	0,00	0,00
2091972278403	ESTABILIZADOR 500VA 127V EMPLAC	85363090	0500	5405	UN	1,00	99,0000	99,00	0,00	0,00	0,00	0,00	0,00	0,00
2063289592602	CONECTOR RJ45 CAT6 COM 25	85369090	0500	5405	UN	1,00	17,5000	17,50	0,00	0,00	0,00	0,00	0,00	0,00

**DADOS ADICIONAIS**  
INFORMAÇÕES COMPLEMENTARES: **EMPRESA OPTANTE PELO SIMPLES NACIONAL NAO GERA DIREITO A CREDITO FISCAL DO IPI PERMITE O APROVEITAMENTO DO CREDITO DE ICMS NO VALOR DE R\$. ... CORRESPONDENTE A ALIQUOTA DE ... NOS TERMOS DO ARTIGO 23 DA LEI COMPLEMENTAR 123/2006 Valor Aprox dos Tributos: R\$ 81,86**  
RESERVADO AO FISCO

**Gerador de Notas Fiscais**  
Diretor Geral  
Mestr. 11/04/2023 17:38:53

SJP EQUIPAMENTOS ELETRONICOS LTDA

Recebemos a importância de R\$ \_\_\_\_\_

Referente a Nota Fiscal N° \_\_\_\_\_

CNPJ: 39.765.333/0001-47

SJP EQUIPAMENTOS ELETRONICOS LTDA

AV GOVERNADOR ROBERTO SILVEIRA, 495

STAND 38 39 40 - CENTRO

CEP- 26210-220 Nova Iguaçu - RJ

Roberto Silva Soares

SJP EQUIPAMENTOS ELETRONICOS LTDA

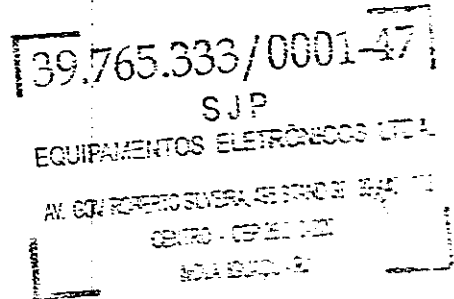

Atesto que o material/serviço foi entregue/  
prestado em 11 / 04 / 2023

Giulio Talasca Lima

Assinatura por extenso

cargo PT matrícula 101411-839-6

Ad

Assinatura por extenso

cargo Ca. adm. matrícula 101692208-2

RECEBI da

APM ESCOLA MUNICIPAL DE Ruy Barcel  
DE MATOS

a importância de R\$ 305,38

em 11 / 04 / 2023

RECEBEMOS DE MAURICIO DOS SANTOS LOURENÇO OS PRODUTOS CONSTANTES NA NOTA FISCAL INDICADA AO LADO.

DATA DE RECEBIMENTO IDENTIFICAÇÃO E ASSINATURA DO RECEBEDOR NF-e Nº 333230100308638 SÉRIE 890

**mauricio dos santos lourenço**  
**EMITENTE DECLARA-SE MEI**  
 Rua Frutuoso Rangel, 77 - Centro  
 Nova Iguaçu - RJ  
 CEP: 26210-310 FONE: 21975651561

**DANFAE**  
 DOCUMENTO AUXILIAR DE NOTA FISCAL AVULSA ELETRÔNICA

0 - ENTRADA 1 - SAÍDA **1**  
 Nº 000006814319  
 SÉRIE: 890 FOLHA 1 / 1

CHAVE DE ACESSO  
 3323 0542 4966 7500 0152 5589 0006 8143 1914 4158 3378

Consulta de autenticidade no portal nacional da NF-e [www.nfe.fazenda.gov.br/portal](http://www.nfe.fazenda.gov.br/portal) ou no site da Sefaz Autorizadora.

NATUREZA DA OPERAÇÃO: Venda de mercadoria adquirida ou recebida de terceiros

PROTÓCOLO DE AUTORIZAÇÃO DE USO: 333230100308638

INSCRIÇÃO ESTADUAL INSCRIÇÃO ESTADUAL DE SUBST. CNPJ / CPF: 30.303.694/0001-05

**DESTINATÁRIO / REMETENTE**

NOME / RAZÃO SOCIAL: APM - ESCOLA MUNICIPAL DR. RUY BERCORT DE MATTOS CNPJ / CPF: 01.922.247/0001-28 DATA EMISSÃO: 15-05-2023

ENDEREÇO: RUA : OKIR, 282 BAIRRO / DISTRITO: JARDIM ALVORADA CEP: 26261-380 DATA ENTRADA / SAÍDA: 15-05-2023

MUNICÍPIO: Nova Iguaçu FONE / FAX: (21) 96493-4267 UF: RJ INSCRIÇÃO ESTADUAL: HORA ENTRADA / SAÍDA: 20:36

**CALCULO DO IMPOSTO**

BASE DE CALCULO DO ICMS	VALOR DO ICMS	BASE DE CALCULO DO ICMS SUBST.	VALOR DO ICMS SUBST.	VALOR TOTAL DOS PRODUTOS
R\$ 0,00	R\$ 0,00	R\$ 0,00	R\$ 0,00	R\$ 2.890,00
VALOR DO FRETE	VALOR DO SEGURO	DESCONTO	OUTRAS DESPESAS	VALOR TOTAL DO IP
R\$ 0,00	R\$ 0,00	R\$ 0,00	R\$ 0,00	R\$ 0,00
				VALOR TOTAL DA NOTA: R\$ 2.890,00

**TRANSPORTADOR / VOLUMES TRANSPORTADOS**

NOME / RAZÃO SOCIAL: FRETE POR CONTA: 9-SEM FRETE CÓDIGO ANTT: PLACA DO VEICULO: UF: CNPJ / CPF:

ENDEREÇO: MUNICÍPIO: UF: INSCRIÇÃO ESTADUAL:

QUANTIDADE: ESPÉCIE: MARCA: NUMERAÇÃO: PESO BRUTO: PESO LÍQUIDO:

**DADOS DOS PRODUTOS / SERVIÇOS**

CÓD. PROD.	DESCRIÇÃO DOS PRODUTOS / SERVIÇOS	NCM/SH	CST	CFOP	UNID	QUANT.	VALOR UNITÁRIO	VALOR TOTAL	BASE Cálculo	VALOR ICMS	ALÍQUOTA ICMS %	VALOR P. ICMS %
10003	RESFRIADOR DE AGUA INDUSTRIAL B100 2J 1 T127 VOLTS	84198991	102	5102	UN	1	2.890,0000	2.890,00	0,00	0,00		

**DADOS ADICIONAIS**

INFORMAÇÕES COMPLEMENTARES

RESERVADO AO FISCO  
 NFA-e emitida por MEI. Caso o destinatário seja contribuinte do ICMS, é obrigatória a emissão de NF-e de entrada (art. 35, § 5º, do Anexo I do Livro VI do RICMS).

**FRANCISCA DOS SANTOS SILVA**  
 Diretora Geral  
 Matr. 11/691435-2

RECEBI DA

APM ESCOLA MUNICIPAL DE Ruij Beapt  
de Matb

a importância R\$ 2890,00

16 / 05 / 23

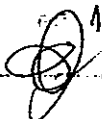

Atesto que o material/serviço foi entregue

prestado em 16 / 05 / 23

Juan de Illesca

Assinatura por extenso

cargo Professor matricula 121697965-2

giselle villaca Lima

Assinatura por extenso

Nº 200 P II matricula 1017118896

ADQUIRIDO COM RECURSOS DO

FNDE / PDDE: Básico

RECEBEMOS DE SDASMALQUIAS COMERCIO E SERVIÇOS ESPECIALIZADOS PARA CONSTRUÇÃO 2024/032523 Nota Fiscal Indificada ao LADO

DATA DE RECEBIMENTO IDENTIFICAÇÃO E ASSINATURA DO RECEBEDOR

NF-e  
Nº 840  
Série 1

**SDASMALQUIAS COMERCIO E SERVIÇOS ESPECIALIZADOS PARA CONSTRUÇÃO ME**  
R. Santana 95 - CEP: 25.933-190 - Pau Grande (Vila Inhomirim) - Magé/RJ - Fone: 21 997515911

**DANFE**  
Documento Auxiliar da Nota Fiscal Eletrônica  
0-Entrada 1-Saída  
Nº 840  
SÉRIE 1  
FOLHA 01/01

  
CHAVE DE ACESSO  
33230512394364000182550010000003401193585735  
Consulta de autenticidade no portal nacional de NF-e  
[www.nfe.fazenda.gov.br/portal](http://www.nfe.fazenda.gov.br/portal)  
ou no site da Sefaz Autorizadora

NATUREZA DA OPERAÇÃO: Venda  
INSCRIÇÃO ESTADUAL: 79145637  
INSCRIÇÃO ESTADUAL DO SUBSTITUTO TRIBUTÁRIO  
PROTOCOLO DE AUTORIZAÇÃO DE USO: 333230104813225 23/05/2023 08:02:08  
CNPJ/CPF: 12.394.364/0001-82

**DESTINATÁRIO/REMETENTE**  
NOME/RAZÃO SOCIAL: MUNICIPIO DE NOVA IGUAÇU  
ENDEREÇO: Rua Doutor Athaide Pimenta de Moraes 528  
MUNICÍPIO: Nova Iguaçu  
CNPJ/CPF: 29.138.278/0001-01  
INSCRIÇÃO ESTADUAL  
DATA EMISSÃO: 23/05/2023  
BAIRRO: Centro  
CEP: 26.210-190  
DATA SAÍDA: 23/05/2023  
UF: RJ  
HORA SAÍDA: 07:53:00

**CÁLCULO DO IMPOSTO**  
BASE DE CÁLCULO DO ICMS: 0,00  
VALOR DO ICMS: 0,00  
BASE DE CÁLC. DO ICMS SUBST.: 0,00  
VALOR DO ICMS SUBST.: 0,00  
VALOR TOTAL DOS PRODUTOS: 2.500,00  
VALOR DO FRETE: 0,00  
VALOR DO SEGURO: 0,00  
DESCONTO: 0,00  
OUTRAS DESPESAS ACESSÓRIAS: 0,00  
VALOR DO IPTU: 0,00  
VALOR TOTAL DA NOTA: 2.500,00

**TRANSPORTADOR/VOLUMES TRANSPORTADOS**  
NOME/RAZÃO SOCIAL: FRETE POR CONTA  
0 - Emitente 2 - Terceiros 4 - Destinatário Próprio  
1 - Destinatário/Remetente 3 - Emitente Próprio 9 - Sem Frete  
CÓDIGO ANTT: 9  
PLACA DO VEÍCULO  
UF  
CNPJ/CPF  
MUNICÍPIO  
UF  
INSCRIÇÃO ESTADUAL  
QUANTIDADE: 0  
ESPÉCIE  
MARCA  
NUMERAÇÃO  
PESO BRUTO: 0,0  
PESO LÍQUIDO: 0,0

CÓDIGO	DESCRIÇÃO DO PRODUTO/SERVIÇO	NCM/SH	CST	CFOP	UN	QTDE	VALOR	VALOR TOTAL	B. CÁLC. ICMS	VALOR ICMS	VALOR IPTU	ALIC. ICMS	ALIC. IPTU
02	TELEVISÃO 43 POLEGADAS SMART LG COM USB BLUETOOTH	85255021	0101	5101	un	1,0000	2.500,00000	2.500,00	0,00	0,00	0,00	0,00	0,00

**CÁLCULO DO ISSQN**  
INSCRIÇÃO MUNICIPAL: 30999  
VALOR TOTAL DOS SERVIÇOS: 0,00  
BASE DE CÁLCULO DO ISSQN: 0,00  
VALOR DO ISSQN: 0,00

**ADICIONAIS**  
OBSERVAÇÕES  
- "DOCUMENTO EMITIDO POR ME OU EPP OPTANTE PELO SIMPLES NACIONAL";  
I - "NÃO GERA DIREITO A CRÉDITO FISCAL DE ICMS, DE ISS E DE IPTU".  
Você pagou aproximadamente:  
R\$ 437,50 de tributos federais  
R\$ 500,00 de tributos estaduais  
Fonte: IBPT/empresometro.com.br 66E459

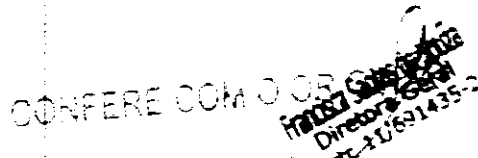
RESERVADO AO FISCO  
  
17/05/2023  
Diretora Gerente  
12.394.364/0001-82

RECEBIDA

ADM. EXECUTIVA MUNICIPAL De Ruy Benedit  
de Mattos

Valor Líquido de R\$ 2.500,00

Em 23/05/2023

*[Handwritten signature]*

12.394.364/0001-82

SDAS MALAQUIAS COMÉRCIO  
E SERVIÇOS ESPECIALIZADOS ME

Rua Santana, 95 Quadra F  
Vila Inhomirim - CEP: 25933-190

MAGÉ - RJ

Recebi em nome do contribuinte

esta Nota Fiscal de Arquivo com o valor

indicado no dia 23 / 05 / 2023

de acordo com o valor de 2023

*Giselle Sillaca Lima* Prof II

*Osiele de S. Jacinto* Prof II

ADQUIRIDO COM REEMBOLSO  
EM 23/05/2023 *Banco*



**PREFEITURA DA CIDADE DE NOVA IGUAÇU**  
**SECRETARIA MUNICIPAL DE ECONOMIA E FINANÇAS**  
**NOTA FISCAL DE SERVIÇOS ELETRÔNICA - NFSe**

Número da Nota	<b>00050957</b>
Data e Hora de Emissão	<b>25/05/2023 14:40:20</b>
Código de Verificação	<b>31359510</b>

**PRESTADOR DE SERVIÇOS**  
 Nome/Razão Social: **NASHUA COMERCIO E SERVICO LTDA**  
 CPF/CNPJ: **33.908.992/0001-09** Inscrição Municipal: **577448**  
 Endereço: **RUA NUNO, Nº000309 - BAIRRO OURO VERDE - CEP:26263-260**  
 Município: **NOVA IGUAÇU** UF: **RJ**

**TOMADOR DE SERVIÇOS**  
 Nome/Razão Social: **A.P.M.E.M. DR RUY BERCOT DE MATTOS**  
 CPF/CNPJ: **01.922.247/0001-28**  
 Endereço: **RUA R OKIR, Nº282 - BAIRRO JARDIM ALVORADA - CEP:26210-000**  
 Município: **NOVA IGUAÇU** UF: **RJ** E-mail: **ruybercort@gmail.com**

**DISCRIMINAÇÃO DOS SERVIÇOS**  
 Descrição: **VALOR APROXIMADO DOS TRIBUTOS NO SERVIÇO: R\$ 63,77**

**AUTENTICAÇÃO**



Tributável	Item	Qtde	Unitário R\$	Total R\$
SIM	SERV. MANUT. BROTHER 8112	1	190,00	190,00
SIM	SERV. MANUT. BEBEDOURO	1	350,00	350,00

**DOCUMENTO EMITIDO POR ME OU EPP OPTANTE PELO SIMPLES NACIONAL**

PIS (0,0000%): <b>R\$ 0,00</b>	COFINS (0,0000%): <b>R\$ 0,00</b>	INSS (0,0000%): <b>R\$ 0,00</b>	IR (0,0000%): <b>R\$ 0,00</b>	CSLL (0,0000%): <b>R\$ 0,00</b>
-----------------------------------	--------------------------------------	------------------------------------	----------------------------------	------------------------------------

**VALOR TOTAL DA NOTA = R\$ 540,00**

Valor Total das Deduções: <b>R\$ 0,00</b>	Base de Cálculo: <b>R\$ 540,00</b>	Valor Líquido: <b>R\$ 540,00</b>	Alíquota: <b>3,84%</b>	Valor do ISS: <b>R\$ 20,73</b>
--	---------------------------------------	-------------------------------------	---------------------------	-----------------------------------

**OUTRAS INFORMAÇÕES**

Mês de Competência da Nota Fiscal: **05/2023**  
 Recolhimento: **ISS A RECOLHER PELO PRESTADOR**  
 Prestador optante Simples Nacional e sua alíquota é **3,84%**.  
 CNAE: **331470700**

Local da Prestação do Serviço: **NOVA IGUAÇU/RJ**  
 Tributação: **TRIBUTÁVEL S.N.**  
 Descrição da Atividade: **Manutencao e reparacao de maquinas e aparelhos de**

Item de Serviço: **1401 - Lubrificação, limpeza, lustração, revisão, carga e recarga, conserto, restauração, blindagem, manutenção e conservação de máquinas, veículos, aparelhos, equipamentos, motores, elevadores ou de qualquer objeto (exceto peças e partes empregadas, que ficam sujeitas ao ICMS).**

*Autenticada a autenticidade da nota fiscal*

**CONFERE COM O ORIGINAL**

**Secretaria Municipal de Economia e Finanças**  
 Diretora Geral  
 Matr. 11/691435-2



RECEBI da

APM ESCOLA MUNICIPAL Dr. Ruy  
Bercol de Mattos

e importância de R\$ 1030,00  
em 25 de 05 de 2023

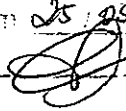

Atesto que o material/serviço foi entregue/

prestado em 25 de 05 de 2023

Yvonne de Oliveira

Assinatura por extenso

cargo Professora matrícula 12/965-3/12/697.965-2

Giannela Yllora Lima

Assinatura por extenso

cargo P II matrícula 101711.839-6

ADQUIRIDO COM RECURSOS DO  
FNDE / PDE: Básica

RECEBEMOS DE NASHUA COMERCIO E SERVICOS LTDA OS PRODUTOS/SERVICOS CONSTANTES NA NOTA FISCAL ELETRONICA INDICADA AO LADO - DESTINATARIO: ASSOC DE PAIS E MESTRES E M DR RUY BERCOT DE MATTO - R OKIR, 282 - JARDIM ALVORADA - NOVA IGUACU - RJ - EMISSAO: 25-05-2023 - VALOR TOTAL: R\$ 490,00

DATA DE RECEBIMENTO IDENTIFICACAO E ASSINATURA DO RECEBEDOR

NF-e  
Nº: 957  
Série: 1

<p><b>NASHUA COMERCIO E SERVICOS LTDA</b></p> <p>Rua Nuno, 309 Ouro verde - NI</p> <p>Ouro verde</p> <p>Nova Iguaçu</p> <p>RJ (21) 2667-2085 26.263-260</p>	<p><b>DANFE</b></p> <p>Documento auxiliar da Nota Fiscal Eletrônica</p> <p>Saida: 1</p> <p>Entrada: 0 - 1</p> <p>FL 1 / 1</p> <p>Nº: 957</p> <p>Série: 1</p>	 <p>CHAVE DE ACESSO</p> <p>3323 0533 9889 9200 0109 5500 1808 0009 5713 3559 8106</p> <p>Consulta de autenticidade no portal nacional de NF-e <a href="http://www.nfe.fazenda.gov.br">www.nfe.fazenda.gov.br</a> ou no site da Sefaz Autorizadora</p>
---	--	--

NATUREZA DA OPERACAO	PROTOCOLO DE AUTORIZACAO DE USO
VENDA DE MERCADORIA DENTRO DO ESTADO	33230107095981 25 05 2023 14:45:45
INSCRICAO ESTADUAL	INSCRICAO ESTADUAL SUB. TRIBUTARIA
11485421	CNPJ
	33.908.992.0001-09

<b>DESTINATARIO/REMETENTE</b>	
NOME/RAZAO SOCIAL	CNPICPF
ASSOC DE PAIS E MESTRES E M DR RUY BERCOT DE MATTO	01.922.247/0001-28
ENDERECO	DATA DA EMISSAO
R OKIR, 282	25-05-2023
Bairro/DISTRITO	CEP
JARDIM ALVORADA	26.210-000
MUNICIPIO	DATA DA ENTRADA SAIDA
NOVA IGUACU	25-05-2023
FONE/FAX	UF
3764-7800	RJ
INDICADOR IE	INSCRICAO ESTADUAL
2-Isento	14:45:37

<b>CÁLCULO DO IMPOSTO</b>					
BASE DE CALCULO DE ICMS	VALOR DO ICMS	BASE DE CALC. DE ICMS ST	VALOR DO ICMS ST	VALOR TOTAL DOS PRODUTOS	
0,00	0,00	0,00	0,00	0,00	490,00
VALOR DO FRETE	VALOR DO SEGURO	DESCONTO	OUTRAS DESP. ACESSORIAS	VALOR DO IPI	VALOR TOTAL DA NOTA
0,00	0,00	0,00	0,00	0,00	490,00

<b>TRANSPORTADOR/VOLUMES TRANSPORTADOS</b>					
RAZAO SOCIAL	FRETE POR CONTA	CODIGO ANTT	PLACA VEICULO	UF	CNPICPF
	1 - Destinatário				
ENDERECO	MUNICIPIO	UF	INSCRICAO ESTADUAL		
QUANTIDADE	ESPECIE	MARCA	NUMERACAO	PESO BRUTO	PESO LIQUIDO
3					

<b>DADOS DO PRODUTO/SERVICO</b>												
COD. PROD.	DESCRICAO DO PRODUTO/SERVICO	NCM/SH	CSOSN	CFOP	UNID	QTD.	VLR.UNIT.	VLR.TOTAL	ICMS	VALICMS	VAL.IPI	VALICMS ST
001654	TONER BROTHER 8112 refill	48022090	0500	5405	KG	2,0000	140,00	280,00	0,00	0,00	0,00	0,00
001594	CILINDRO BROTHER 8112	84439931	0500	5405	PC	1,0000	210,00	210,00	0,00	0,00	0,00	0,00

<b>DADOS ADICIONAIS</b>	RESERVADO AO FISCO
<p>INFORMACOES COMPLEMENTARES</p> <p>EMPRESA OPTANTE PELO SIMPLES NACIONAL, NAO GERA DIREITO A CREDITO DE IPI. PROCON, RUA D AJUDA, N 151 - CENTRO - RIO DE JANEIRO. VALOR APROXIMADO DOS TRIBUTOS NA VENDA: R\$ 39,49 - Voce pagou aproximadamente : R\$62,54 de tributos federais R\$85,40 de tributos estaduais Fonte : IBPT</p>	<p>CONFERE COM O ORIGINAL</p> 

33.908/992/0001-09

NASHUA COMERCIO E SERVIÇOS

LTDA

RUA NUNO BRAGA, 26.200 - 288

OURO VERDE - RIO DE JANEIRO - RJ

Atesto que o material/serviço foi entregue:

prestado em 25 / 01 / 2013

Juan y de Ochoa

cargo Professor matrícula 121697965-2

Giselle Yillaca Lima

Assinatura por extensão

cargo PU matrícula 1017118896

ADQUIRIDO COM RECURSOS D.  
FNDE / PODE: Prós

RECEBEMOS DE sspace informatica informatica OS PRODUTOS CONSTANTES DA NOTA FISCAL INDICADA AOS LADOS

Data de recebimento

Identificação e assinatura do receptor

NF-e  
Nº 000015  
Série 1

**LETICIA SERAFIM  
RODRIGUES**

 sspace informatica informatica  
 avenida governador roberto silveira, 447, stand 43, centro  
 26.210-210 - Nova Iguaçu - RJ  
 Fone (21) 2657-7295 - trestegames@hotmail.com
**DANFE**Documento Auxiliar  
da Nota Fiscal  
Eletrônica0-Entrada  
1-Saída

1

**Nº 000015**

SERIE: 1

Página: 1 de 1

## Controle do Fisco



Chave de acesso

3323 0544 2735 1700 0156 5500 1000 0000 \*519 5802 5386

Consulta de autenticidade no portal nacional de NF-e  
www.nfe.fazenda.gov.br/portal  
ou no site da Sefaz autorizadora

## Natureza da operação

Venda de mercadoria a não contribuinte

Protocolo de autorização de uso

333230109244980 29/05/2023 11:15:15

Inscrição Estadual

12.528.20-5

Inscr.est. do subst.trib.

CNPJ

44.273.617/0001-56

## Destinatário/Remetente

Nome / Razão Social

ESCOLA MUNICIPAL DR RUY BEÇOT DE MATTOS

CNPJ/CPF

01.922.247/0001-28

Inscrição Estadual

Data emissão

29/05/2023

Endereço

Rua Okir, 282 - ESCOLA

Bairro

Jardim Alvorada

CEP

26.261-380

Data fatura

29/05/2023

Município

Nova Iguaçu

Fone/Fax

UF

RJ

Hora saída

11:15:15

## Entradas

Número	Vencimento	Valor	Número	Vencimento	Valor	Número	Vencimento	Valor

## Cálculo do imposto

Base de cálculo do ICMS	Valor do ICMS	Base de cálculo do ICMS Subst.	Valor do ICMS Subst.	Valor do FCP ST	Valor total dos produtos
0,00	0,00	0,00	0,00	0,00	425,00
Valor do frete	Valor do seguro	Desconto	Outras despesas acessórias	Valor do IPI	Valor total da nota
0,00	0,00	0,00	0,00	0,00	425,00

## Transportador/Volumes transportados

Nome	Frete por conta 0 - Contratação do Frete por conta do Remetente (CIF)	Código ANTT	Placa do veículo	UF	CNPJ/CPF
Endereço	Município	UF	Inscrição Estadual		
Quantidade	Espécie	Marca	Numeração	Peso bruto	Peso líquido
0				0,000	0,000

## Itens da nota fiscal

Código	Descrição do produto/serviço	NCM/SH	CSOSN	CFOP	UN	Qtde	Preço un	Preço total	BC ICMS	VF ICMS	VF IPI	%ICMS	%IPI
141111	CONVERSOR USB HDMI	85444900	0102	5.102	01	1,00	50,00	50,00	0,00	0,00	0,00	0,0000	0,00
99883	conversor vga hdmi	85437040	0102	5.102	1	1,00	70,00	70,00	0,00	0,00	0,00	0,0000	0,00
15444	cabo de rede	85444900	0102	5.102	1	1,00	75,00	75,00	0,00	0,00	0,00	0,0000	0,00
111456	roteador ac1200	85176241	0102	5.102	1	1,00	230,00	230,00	0,00	0,00	0,00	0,0000	0,00

## Cálculo do ISSQN

Inscrição Municipal	Valor total dos serviços	Base de cálculo do ISSQN	Valor do ISSQN
		0,00	0,00

## Dados adicionais

Observações	Reservado ao fisco
Total aproximado de tributos: R\$ 157,11 (36,97%) Federais R\$ 72,11 (16,97%) Estaduais R\$ 85,00 (20,00%) . Fonte IBPT. ALERJ - R da Alfândega 8 - 0800 282 7060	

29/05/2023 19:43:27

 CONFERE COM O ORIGINAL  
 Fátima Silveira  
 Diretora Geral  
 Matr. 117691435-2

Atesto que o material/serviço foi entregue  
prestado em 29:05/23

Gizelle Sillaxo Lima

Assinatura por exercício

cargo P II matrícula 1017118896

Josiane S de Lima

Assinatura por cargo

cargo Professora matrícula 101712863-9

29:05:23

425,00

Dr. Rui Bengt

RECEBI DA

2024/032.323

**SDASMALAQUAS COMERCIO E SERVIÇOS  
ESPECIALIZADOS PARA CONSTRUÇÃO ME**

R. Santana 95 - CEP: 25.933-190 - Pau Grande (Vila Inhomirim) - Magé/RJ -  
Fone: 21 997515911

Documento Auxiliar da  
Nota Fiscal Eletrônica

0-Entrada  
1-Saída

1

Nº 873  
SÉRIE 1  
FOLHA 02/02



CHAVE DE ACESSO

3323071239436400018255001000000331382845600

Consulta de autenticidade no portal nacional de NF-e  
[www.nfe.fazenda.gov.br/portal](http://www.nfe.fazenda.gov.br/portal)  
ou no site da Sefaz Autorizadora

NATUREZA DA OPERAÇÃO  
Venda.

INSCRIÇÃO ESTADUAL  
79145637

INSCRIÇÃO ESTADUAL DO SUBSTITUTO TRIBUTÁRIO

PROTOCOLO DE AUTORIZAÇÃO DE USO

333230155854091 25/07/2023 06:01:07

CNPJ/CPF

12.394.364.0001-82

**DADOS DOS PRODUTOS/SERVIÇOS**

CÓDIGO	DESCRIÇÃO DO PRODUTO/SERVIÇO	NCM/SH	CST	CFOP	UN	QTDE	VALOR	VALOR TOTAL	B. CÁLC. ICMS	VALOR ICMS	VALOR IPI	VALOR PIS	VALOR COFINS	VALOR OUTROS
3221	TESOURA GR. PROF. MUNDIAL	82130000	0101	5102	un	2,0000	65,00000	130,00	0,00	0,00	0,00	0,00	0,00	0,00
3595	CREPON FOLHA DUPLA	48081000	0101	5105	un	100,0000	2,20000	220,00	0,00	0,00	0,00	0,00	0,00	0,00
3391	PAPEL 40 KILOS	48059100	0101	5102	pc	1,0000	245,00000	245,00	0,00	0,00	0,00	0,00	0,00	0,00
3391	PAPEL PARDO GRANDE	48059100	0101	5102	pc	1,0000	160,00000	160,00	0,00	0,00	0,00	0,00	0,00	0,00
1791	COLA BRANCA LT	35069120	0101	5102	un	5,0000	24,50000	122,50	0,00	0,00	0,00	0,00	0,00	0,00
1333	CARTOLINA COLORIDA DUPLA FACE VARIAS CORES	48102990	0101	5102	un	200,0000	2,50000	500,00	0,00	0,00	0,00	0,00	0,00	0,00
3013	EVA EMBORRACHADO VARIAS CORES	40021911	0101	5102	un	150,0000	2,45000	367,50	0,00	0,00	0,00	0,00	0,00	0,00
387	COLA GLITTER 35GR	35069190	0101	5102	un	5,0000	6,50000	32,50	0,00	0,00	0,00	0,00	0,00	0,00
1791	COLA BRANCA 90GR	35069120	0101	5102	un	20,0000	5,00000	100,00	0,00	0,00	0,00	0,00	0,00	0,00

CONFERE COM O ORIGINAL

*Ofício de S. Malaguas*

[ 12.394.364/0001-82 ]

SDAS MALAQUIAS COMÉRCIO  
E SERVIÇOS ESPECIALIZADOS ME

Rua Santana, 95 Quadra F  
Vila Inhomirim - CEP: 25933-190

[ MAGÉ - RJ ]

*Fernanda Dantas*

PII

16962596

Assinatura digital

PDDE



## T. O. GOMES REFRIGERACAO COMERCIAL LTDA ME

CNPJ: 13.706.930/0001-07  
RUA LEONEL GOUVEIA, 126, LOJA 1, COMENDADOR SOARES, RIO DE JANEIRO, RJ

EXTENSAO MEGATRON SMT BRANCA # (Código: 10815)			
Qtde.:2	UN: UN	VL. Unit.: 19,98	VL. Total 39,96
EXTENSAO MEGATRON SMT PRETA # (Código: 10816)			
Qtde.:1	UN: UN	VL. Unit.: 19,98	VL. Total 19,98
FITA ISOLANTE 10MT SCOTCH 3M 33+ # (Código: 670)			
Qtde.:1	UN: UN	VL. Unit.: 17,98	VL. Total 17,98
ALICATE CORTE DIAGONAL 6.1/2 GEDORE RED # (Código: 10797)			
Qtde.:1	UN: UN	VL. Unit.: 32,98	VL. Total 32,98
TOMADA MACHO 10A 3P CERGE/ILUMI # (Código: 2771)			
Qtde.:10	UN: UN	VL. Unit.: 5	VL. Total 50,00

Qtd. total de itens: 5

Valor a pagar R\$: 160,90

Forma de pagamento: Valor pago R\$: 160,90

Cartão de Débito: 28,55

Informação dos Tributos Totais Incidentes (Lei Federal 12.741/2012) R\$ 28,55

## Informações gerais da Nota

EMISSÃO NORMAL

Número: 7961 Série: 3 Emissão: 05/06/2023 11:41:06-03:00 - Via Consumidor 2

Protocolo de Autorização: 333231227825704 05/06/2023 às 11:41:07-03:00

Ambiente de Produção - Versão XML: 4.00 - Versão XSLT: 2.06

## Chave de acesso

Consulte pela Chave de Acesso em [www.fazenda.rj.gov.br/nfce/consulta](http://www.fazenda.rj.gov.br/nfce/consulta)

Chave de acesso:

3323 0613 7069 3000 0107 6500 3000 0079 6114 3366 0734

## Consumidor

CNPJ: 01.922.247/0001-28

Razão Social: A PM E M DR RUY BERCOT DE MATTOS

Logradouro: R OKIR, 282... JARDIM ALVORADA, NOVA IGUACU, RJ

## Informações de interesse do contribuinte

PROCON DO RJ RUA DA AJUDA 05 CEP 20040000 TEL 151 ALERJ DO RJ RUA DA ALFANDEGA 03 TEL 08002827060

Data/Hora da Consulta: 06/06/2023 20:56:19

CONFERE COM O ORIGINAL



RECEBI da

APM ESCOLA MUNICIPAL DE Ruy

Bret de Mattos

a importância de R\$ 160,00

em 05/06/23



Atesta que o material/serviço foi entregue

prestado em 05/06/2023

Assinatura de O. Lucare

Assinatura por extenso

cargo Professor matricula 121694.965-2

ginelle Yllago Lima

Assinatura por extenso

cargo PT matricula 101#118896

ADQUIRIDO COM RECURSOS DO

FNDE / PODE: Único



**PREFEITURA DA CIDADE DE NOVA IGUAÇU**  
**SECRETARIA MUNICIPAL DE ECONOMIA E FINANÇAS**  
**NOTA FISCAL DE SERVIÇOS ELETRÔNICA - NFSe**

Número da Nota	<b>00050024</b>
Data e Hora de Emissão	<b>12/06/2023 22:37:23</b>
Código de Verificação	<b>d0a2f90a</b>



**PRESTADOR DE SERVIÇOS**  
 Nome/Razão Social: **MIRIAN DOS SANTOS GOMES 02318584770**  
 CPF/CNPJ: **18.094.592/0001-13** Inscrição Municipal: **702684**  
 Endereço: **RUA DOUTOR PAES LEME, N°000020 - BAIRRO DANON - CEP:26270-535**  
 Município: **NOVA IGUAÇU** UF: **RJ**

**TOMADOR DE SERVIÇOS**  
 Nome/Razão Social: **A.P.M.E.M. RUY BERCOT DE MATTOS**  
 CPF/CNPJ: **01.922.247/0001-28**  
 Endereço: **RUA OKIR, N°282 - SN - BAIRRO JARDIM ALVORADA - CEP:26261-380**  
 Município: **NOVA IGUAÇU** UF: **RJ** E-mail: **edsomrger2014.erfds@gmail.com**

**DISCRIMINAÇÃO DOS SERVIÇOS**  
 Descrição: - TROCA DA FONTE FORNECIMENTO DA FONTE POR CONTA DO INSTALADOR, 90 DIA DE GARANTIA NÃO COBRINDO MAU USO, FORMA DE PAGAMENTO DÉBITO.

**AUTENTICAÇÃO**



Tributável	Item	Qtd	Unitário R\$	Total R\$
SIM	PROJETOR DIABOND	1	480,00	480,00

PIS (0,6500%): <b>R\$ 0,00</b>	COFINS (3,0000%): <b>R\$ 0,00</b>	INSS (2,0000%): <b>R\$ 0,00</b>	IR (1,5000%): <b>R\$ 0,00</b>	CSLL (2,0000%): <b>R\$ 0,00</b>
<b>VALOR TOTAL DA NOTA = R\$ 480,00</b>				
Valor Total das Deduções: <b>R\$ 0,00</b>	Base de Cálculo: <b>R\$ 480,00</b>	Valor Líquido: <b>R\$ 480,00</b>	Alíquota: <b>0,00%</b>	Valor do ISS: <b>R\$ 0,00</b>

**OUTRAS INFORMAÇÕES**  
 Mês de Competência da Nota Fiscal: 06/2023  
 Recolhimento: \_\_\_\_\_  
 CNAE: 951180002  
 Local da Prestação do Serviço: NOVA IGUAÇU/RJ  
 Tributação: TRIBUTÁVEL MEI  
 Descrição da Atividade: Serviços de assistência técnica em equipamentos de

Item de Serviço: 1402 - Assistência técnica.

*Verificadas a autenticidade da nota fiscal em 12/06/2023*

CONFERE COM O ORIGINAL

**MAURICE DOS SANTOS DE ALMEIDA**  
 Diretora Geral  
 Matr. 11.691.435-2

RECEBI da  
APM ESCOLA MUNICIPAL DR. Ruy Bercot  
de Mattos  
a importância de R\$ 480,00  
em 12/06/23

Atesto que o material/serviço foi entregue  
e prestado em 12/06/23  
por Prof.ª de Oliveira  
carga Professor matrícula 12/698.965-2  
Giannelle Sillaca Lima  
carga PT matrícula 101713896

Atesto que o material/serviço foi entregue  
e prestado em \_\_\_\_\_  
por \_\_\_\_\_  
carga \_\_\_\_\_ matrícula \_\_\_\_\_

ADQUIRIDO COM RECURSOS DO  
FNDE / PDDE: Banco



**PREFEITURA DA CIDADE DE NOVA IGUAÇU**  
**SECRETARIA MUNICIPAL DE ECONOMIA E FINANÇAS**  
**NOTA FISCAL DE SERVIÇOS ELETRÔNICA - NFSe**

Número da Nota	00050025
Data e Hora de Emissão	30/06/2023 11:32:02
Código de Verificação	d28f5683



**PRESTADOR DE SERVIÇOS**  
 Nome/Razão Social: **MIRIAN DOS SANTOS GOMES 02318584770**  
 CPF/CNPJ: **18.094.592/0001-13** Inscrição Municipal: **702684**  
 Endereço: **RUA DOUTOR PAES LEME, Nº000020 - BAIRRO DANON - CEP:26270-535**  
 Município: **NOVA IGUAÇU** UF: **RJ**

**TOMADOR DE SERVIÇOS**  
 Nome/Razão Social: **A.P.M.E.M. RUY BERCOT DE MATTOS**  
 CPF/CNPJ: **01.922.247/0001-28**  
 Endereço: **RUA OKIR, Nº282 - SN - BAIRRO JARDIM ALVORADA - CEP:26261-380**  
 Município: **NOVA IGUAÇU** UF: **RJ** E-mail: **edsomrger2014.erfds@gmail.com**

**DISCRIMINAÇÃO DOS SERVIÇOS**

Descrição: - COLOCAÇÃO DE MEMÓRIA E SSD 120 GB  
GARANTIA 90 DIAS, NÃO COBRINDO MAU USO, PAGAMENTO VIA PIX

**AUTENTICAÇÃO**



Tributável SIM	Item DIABOND	Qtd	Unitário R\$	Total R\$
		1	250,00	250,00

PIS (0,6500%): <b>R\$ 0,00</b>	COFINS (3,0000%): <b>R\$ 0,00</b>	INSS (2,0000%): <b>R\$ 0,00</b>	IR (1,5000%): <b>R\$ 0,00</b>	CSL (2,0000%): <b>R\$ 0,00</b>
<b>VALOR TOTAL DA NOTA = R\$ 250,00</b>				
Valor Total das Deduções: <b>R\$ 0,00</b>	Base de Cálculo: <b>R\$ 250,00</b>	Valor Líquido: <b>R\$ 250,00</b>	Alíquota: <b>0,00%</b>	Valor do ISS: <b>R\$ 0,00</b>

**OUTRAS INFORMAÇÕES**

Mês de Competência da Nota Fiscal: 06/2023  
 Recolhimento: \_\_\_\_\_  
 CNAE: 951180002  
 Local da Prestação do Serviço: NOVA IGUAÇU/RJ  
 Tributação: TRIBUTÁVEL MEI  
 Descrição da Atividade: Serviços de assistência técnica em equipamentos de  
 Item de Serviço: 1402 - Assistência técnica.

*Nota verificada e autenticada da nota fiscal em 30/06/23 J.B.*

CONFERE COM O ORIGINAL  
**FÁBIO SILVA DE SAUS**  
 Diretora Geral  
 Matr. 11/691435-7

RECEBI da

APM ESCOLA MUNICIPAL De Ruy Beato  
De MATOS

a importância de R\$ 250,00

em 30 / 06 / 23



Atesto que o material/serviço foi entregue  
prestado em 30 / 06 / 23

Joseane de Lima  
Assinatura por e-mail

cargo PI matrícula 101712.863-9

Fernanda Santos  
Assinatura por e-mail

cargo PII matrícula 106960526

LIQUIDADO COM RECURSOS DO  
FNDE / PDE: Bônus

RECEBEMOS DE NASHUA COMERCIO E SERVIÇOS LTDA OS PRODUTOS/SERVIÇOS CONSTANTES NA NOTA FISCAL ELETRONICA INDICADA AO LADO - DESTINATÁRIO: ASSOC DE PAIS E MESTRES E M DR RUY BERCOT DE MATTO - R OKIR, 282 - JARDIM ALVORADA - NOVA IGUACU - RJ - EMISSÃO: 05-07-2023 - VALOR TOTAL: R\$ 538,00

DATA DE RECEBIMENTO

IDENTIFICAÇÃO E ASSINATURA DO RECEBEDOR

NF-e

Nº: 983

Série: 1

NASHUA COMÉRCIO E SERVIÇOS LTDA

Rua Nuno, 309 Ouro verde - NI  
Ouro verde  
Nova Iguaçu  
RJ (21) 2667-2085 26.263-260

DANFE

Documento auxiliar da Nota Fiscal Eletrônica

Saída: 1  
Entrada: 0  
FL 1 / 1  
Nº: 983  
Série: 1



CHAVE DE ACESSO

3323 0733 9889 9200 0109 5500 1000 0009 8315 4528 791

Consulta de autenticação no portal nacional de NF-e  
www.nfe.fazenda.gov.br ou no site de Sua Autorizadora

NATUREZA DA OPERAÇÃO  
VENDA DE MERCADORIA DENTRO DO ESTADO

PROTOCOLO DE AUTORIZAÇÃO DE USO

33230139579820 05 07 2023 15:54:16

INSCRIÇÃO ESTADUAL  
11485421

INSCRIÇÃO ESTADUAL SUB. TRIBUTARIA

CNPJ

33.908.992.0001-09

DESTINATÁRIO/REMETENTE

NOME/RAZÃO SOCIAL  
ASSOC DE PAIS E MESTRES E M DR RUY BERCOT DE MATTO

CNPJ/CPF

01.922.247/0001-28

DATA DA EMISSÃO

05-07-2023

ENDEREÇO

R OKIR, 282

BAIRRO/DISTRITO

JARDIM ALVORADA

CEP

26.210-000

DATA DA ENTREGA/RECEB.

05-07-2023

MUNICÍPIO

NOVA IGUAÇU

FONE/FAX

3764-7800

UF

RJ

INDICADOR I.E.

2-Isento

INSCRIÇÃO ESTADUAL

HORA DA ENTREGA/RECEB.

15:53:23

CÁLCULO DO IMPOSTO

BASE DE CÁLCULO DE ICMS	VALOR DO ICMS	BASE DE CÁLC. DE ICMS ST	VALOR DO ICMS ST	VALOR TOTAL DOS PRODUTOS
0,00	0,00	0,00	0,00	538,00
VALOR DO FRETE	VALOR DO SEGURO	DESCONTO	OUTRAS DESP. ACESSÓRIAS	VALOR DO IPI
0,00	0,00	0,00	0,00	0,00
				VALOR TOTAL DA NOTA
				538,00

TRANSPORTADOR/VOLUMES TRANSPORTADOS

RAZÃO SOCIAL	FRETE POR CONTA	CODIGO ANTT	PLACA VEICULO	UF	CNPJ/CPF
	1 - Destinatário				
ENDEREÇO	MUNICÍPIO			UF	INSCRIÇÃO ESTADUAL
QUANTIDADE	ESPECIE	MARCA	NÚMERAÇÃO	PESO BRUTO	PESO LÍQUIDO
2					

DADOS DO PRODUTO/SERVIÇO

CÓD. PROD.	DESCRIÇÃO DO PRODUTO/SERVIÇO	NCM/SH	CSOSN	CFOP	UNID	QTD.	VLR.UNIT.	VLR.TOTAL	BC/DS	VLOR/DS	VLR.IMP.	ALÍQUOTA	VALOR/DS
003042	UNIDADE DR BROTHER 8112	84433930	0500	5405	UND	1,0000	398,00	398,00	0,00	0,00	0,00	0,00	0,00
000732	TONER HP 1018/1020/1102 - REFIL	48022090	0500	5405	KG	1,0000	140,00	140,00	0,00	0,00	0,00	0,00	0,00

PDDE

DADOS ADICIONAIS

INFORMAÇÕES COMPLEMENTARES  
EMPRESA OPTANTE PELO SIMPLES NACIONAL, NÃO GERA DIREITO A CREDITO DE IPI. PROCON, RUA D AJUDA, N 151 - CENTRO - RIO DE JANEIRO. VALOR APROXIMADO DOS TRIBUTOS NA VENDA: R\$ 42,60 - Voce pagou aproximadamente : R\$56,50 de tributos federais R\$63,82 de tributos estaduais Fonte : IBPT

RESERVADO AO FISCO

CONFERE COM O ORIGINAL  
Diretor Geral  
Matr: 11/691435

33.908.992/0001-09  
NASHUA COMÉRCIO E SERVIÇO  
LTDA  
RUA NUNO, 909 - CEP 26.263 260  
OURO VERDE, NOVA IGUAÇU RJ

05.03.23

538,00

Dr. Ruy  
Benevides de Mattos

procurador  
cargo

Atesto que o(a) Sr(a) abaixo assinado(a)

procurador em 05.03.23

Fernanda Santos

carreira Professora matrícula 10/696252-6

Andréia de A. B. Regatti

carreira Professora matrícula 10/691308-1

ENTRE / PODE: Boxer

RECEBEMOS DE MOREIRA E ABREU COMERCIO E SERVICOS DE MATERIAIS ELETRICOS L OS PRODUTOS / SERVICOS INDICADO AO LADO  
 EMISSÃO: 07/08/2023 - DEST. / REM.: ESCOLA MUNICIPAL DR RUY BERCOT DE MATTOS - VALOR TOTAL: R\$ 150,00

DATA DE RECEBIMENTO IDENTIFICAÇÃO E ASSINATURA DO RECEBEDOR

NF-e  
 Nº 000002948  
 SÉRIE 010

IDENTIFICAÇÃO DO EMITENTE

**MOREIRA E ABREU COMERCIO E SERVICOS DE MATERIAIS ELETRICOS L**  
 RUA GERONCIO PIMENTA DE MORAES, 22  
 LOJA - JARDIM ALVORADA -  
 CEP:26265-130 - Nova Iguaçu - RJ  
 TEL: (21)03540-6779

**DANFE**  
 DOCUMENTO AUXILIAR DA  
 NOTA FISCAL ELETRÔNICA  
 0 - ENTRADA  
 1 - SAÍDA  
 Nº 000002948 fl. 1 / 1  
 SÉRIE 010

GRAVE DE ACESSO  
 333230820 9909 8700 0146 5501 0000 0029 4810 3429 7781

Consulta de autenticidade no portal nacional de NF-e  
 www.nfe.fazenda.gov.br/portal  
 ou do site de Sefaz Autorizadora

PROTOKOLO DE AUTORIZAÇÃO DE USO  
 333230166693105 07.08.2023 12:04:09

NATUREZA DE OPERAÇÃO  
**VENDA**

INSCRIÇÃO ESTADUAL 86778831 INSCRIÇÃO ESTADUAL DO SUBST. TRIB. CNPJ - CPF  
 20.990.987.0001-46

DESTINATÁRIO / REMETENTE

NOME / RAZÃO SOCIAL  
**ESCOLA MUNICIPAL DR RUY BERCOT DE MATTOS**

ENDEREÇO  
**R OKIR, 282**

MUNICÍPIO  
**NOVA IGUAÇU**

BAIRRO / DISTRITO  
**JARDIM ALVORADA**

UF  
**RJ**

CNPJ - CPF  
 01.922.347.0001-28

DATA DE EMISSÃO  
 07/08/2023

DATA DE VENCIMENTO  
 26/08/2023

INSCRIÇÃO ESTADUAL  
 26261-550

INSCRIÇÃO ESTADUAL  
 RJ

**CÁLCULO DO IMPOSTO**

BASE DE CÁLCULO DO ICMS	VALOR DO ICMS	BASE CALC. ICMS SUBST.	VALOR DO ICMS SUBST.	VALOR TOTAL DES PREENCHER
0,00	0,00	0,00	0,00	150,00
VALOR DO FRETE	VALOR DO SEGURO	DESCONTO	OUTRAS DESP. ACESS.	VALOR DO IPI
0,00	0,00	0,02	0,00	0,00
				VALOR TOTAL DA NOTA
				150,00

**TRANSPORTADOR / VOLUMES TRANSPORTADOS**

RAZÃO SOCIAL  
 FRETE POR CONTA  
**0 - REMETENTE**

ENDEREÇO  
 MUNICÍPIO

QUANTIDADE  
 1

ESPECIE

MARCA

NÚMERAÇÃO

PESO BRUTO

PESO LÍQUIDO

**DADOS DO PRODUTO / SERVIÇOS**

CÓDIGO DO PROD. / SERV.	DESCRIÇÃO DO PRODUTO / SERVIÇO	NCM / SH	CST	CFOP	UNID.	QUANT.	VALOR UNITÁRIO	VALOR DESCONTO	VALOR LIQUIDO	BASE CÁLC ICMS	VALOR ICMS	VALOR IPI	VALOR OUTROS	VALOR TOTAL
021489	TE SOLDAVEL 25MM	39174090	060	5405	UN	2,00	1,16	0,00	2,32	0,00	0,00	0,00	0,00	2,32
020425	REGISTRO ESFERA SOLDAVEL 25MM	84818095	060	5405	UN	3,00	7,90	0,00	23,70	0,00	0,00	0,00	0,00	23,70
008648	JOELHO 90 SOLDAVEL 25MM	39174090	060	5405	UN	6,00	0,60	0,00	3,60	0,00	0,00	0,00	0,00	3,60
024320	LUVAS SOLDAVEL ROSCAVEL 25X3 4	39174090	060	5405	UN	2,00	1,20	0,00	2,40	0,00	0,00	0,00	0,00	2,40
008713	FITA TEFLON 18MMX50M - POLYFITA	39209990	060	5405	UN	1,00	5,00	0,00	5,00	0,00	0,00	0,00	0,00	5,00
023315	ADESIVO PLASTICO PVC 75G TEKbond	35081090	060	5405	UN	1,00	6,00	0,00	6,00	0,00	0,00	0,00	0,00	6,00
091012	ALICATE BOMBA DAQUA CRV 10"	82032010	060	5405	UN	1,00	87,00	0,02	86,98	0,00	0,00	0,00	0,00	86,98

**DADOS ADICIONAIS**

INFORMAÇÕES COMPLEMENTARES  
 ICMS RECOLHIDO POR SUBSTITUICAO TRIBUTARIA CFE. ARTIGO 20. RICMS/RJ DEC 27.427/2000.

RESERVADO AO FISCO

CONFERE COM O ORIGINAL

Franço Souto de Souza  
 Diretora Geral  
 Matr. 11/691435-2



RECEBI da  
APM ESCOLA MUNICIPAL Q. Ruy  
Benet de Math  
a importância de R\$ 130,00  
em 07/08/23

Atesto que o material foi entregue/  
prestado em 07/08/23

giselle Yillaca Rime  
Assinatura

cargo P II matricula 121711.889-6

Fernanda Dantas  
Assinatura

cargo P II matricula 10-696250-6

ADQUIRIDO COM RECURSOS DE  
FUNDOS / PDE: PDE-BÁSICO

RECEBEMOS DE MORTIRA E ABREU COMERCIO E SERVICOS DE MATERIAIS ELETRICOS L OS PRODUTOS / SERVIÇOS INDICADO AO LADO  
 EMISSÃO: 08/08/2023 - DEST. / REM.: ESCOLA MUNICIPAL DR RUY BERCOT DE MATTOS - VALOR TOTAL: R\$ 47,00

NF-e  
 Nº 000002951  
 SÉRIE 010

DATA DE RECEBIMENTO IDENTIFICAÇÃO E ASSINATURA DO RECEBEDOR

IDENTIFICAÇÃO DO EMITENTE  
**MOREIRA E ABREU COMERCIO E SERVICOS DE MATERIAIS ELETRICOS L**  
 RUA GERONCIO PIMENTA DE MORAES, 22  
 LOJA - JARDIM ALVORADA -  
 inovalux CEP:26265-130 - Nova Iguaçu - RJ  
 TEL: (21)03540-6779

**DANFE**  
 DOCUMENTO AUXILIAR DA  
 NOTA FISCAL ELETRÔNICA  
 0 - ENTRADA  
 1 - SAÍDA  
 Nº 000002951 fl. 1 / 1  
 SÉRIE 010



CHAVE DE ACESSO  
 3323 0820 9909 8700 0146 5501 0000 0025 5112 0745 0074  
 Consulte de autenticidade no portal nacional de NF-e  
 www.nfe.fazenda.gov.br/portal  
 ou no site de Sua Autorizadora

NATUREZA DE OPERAÇÃO  
**VENDA**

PROTOCOLO DE AUTORIZAÇÃO DE USO  
 333230167628514 08/08/2023 09:11:10

INSCRIÇÃO ESTADUAL  
 86778831

INSCRIÇÃO ESTADUAL DO SUBST. TRIB.

CNPJ / CPF  
 20.990.987.0001-46

DESTINATÁRIO / REMETENTE

NOME / RAZÃO SOCIAL  
**ESCOLA MUNICIPAL DR RUY BERCOT DE MATTOS**  
 ENDEREÇO  
**R OKIR, 282**  
 MUNICÍPIO  
**Nova Iguaçu**  
 BAIRRO / DISTRITO  
**JARDIM ALVORADA**  
 FONE / FAX  
 UF  
**RJ**  
 INSCRIÇÃO ESTADUAL  
 26261-680  
 DATA DE EMISSÃO  
 08/08/2023  
 DATA DE VENCIMENTO  
 08/08/2023

FATURA

NÚMERO	VALOR ORIGINAL	VALOR DESCONTO	VALOR LÍQUIDO
2951	47,00	0,00	47,00

DUPLICATAS

Nº DUPLICATA	VENC.	VALOR	Nº DUPLICATA	VENC.	VALOR	Nº DUPLICATA	VENC.	VALOR	Nº DUPLICATA	VENC.	VALOR
001	08/08/2023	47,00									

CÁLCULO DO IMPOSTO

BASE DE CÁLCULO DO ICMS	VALOR DO ICMS	BASE CÁLC. ICMS SUBST.	VALOR DO ICMS SUBST.	VALOR TOTAL DOS IMPOSTOS	
0,00	0,00	0,00	0,00	47,00	
VALOR DO FRETE	VALOR DO SEGURO	DESCONTO	OUTRAS DESP. ACESS.	VALOR DO IPI	VALOR TOTAL DA NOTA
0,00	0,00	0,00	0,00	0,00	47,00

TRANSPORTADOR / VOLUMES TRANSPORTADOS

RAZÃO SOCIAL  
 ENDEREÇO  
 QUANTIDADE  
 ESPECIE  
 MARCA  
 FRETE POR CONTA  
**0 - REMETENTE**  
 MUNICÍPIO  
 CODIGO ANTI  
 PLACA DO VEICULO  
 UF  
 INSCRIÇÃO ESTADUAL  
 PESO BRUTO  
 1,000  
 1,000

DADOS DO PRODUTO / SERVIÇOS

CÓDIGO DO PROD. / SERV.	DESCRIÇÃO DO PRODUTO / SERVIÇO	NCM / SR.	CST.	CFOP	UNID.	QUANT.	VALOR UNITÁRIO	VALOR DESCONTO	VALOR LÍQUIDO	BASE CÁLC. ICMS	VALOR ICMS	VALOR IPI	VALOR OUTROS IMPOSTOS
014060	PINO MACHO 2P+T 20A	85369090	060	5405	UN	2,00	5,00	0,00	10,00	0,00	0,00	0,00	0,00
000677	PINO FEMEA 2P+T 20A UNF1	85366990	060	5405	UN	1,00	5,00	0,00	5,00	0,00	0,00	0,00	0,00
011553	DISJUNTOR 2X20A CURVA C - ALUMBRA	85362000	060	5405	UN	1,00	32,00	0,00	32,00	0,00	0,00	0,00	0,00

DADOS ADICIONAIS

INFORMAÇÕES COMPLEMENTARES  
 ICMS RECOLHIDO POR SUBSTITUIÇÃO TRIBUTÁRIA CFE. ARTIGO 20. RICMS/RJ DEC 27.427/2000.

RESERVADO AO FISCO

**Fátima Siqueira Sales**  
 Diretora Geral  
 Matr: 11/691435-2

**RECEBI da**

APM ESCOLA MUNICIPAL DR Ruy Bierlot  
DE MATRÃO

a importância de R\$ 4700

em 08/08/2023

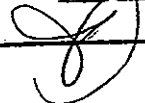

Atesto que o material/serviço foi entregue/  
prestado em 08/08/2023

Andriela de A. B. Riquetti

Assinatura por extenso

cargo prof matricula 10691308-1

CAB.

Assinatura por extenso

cargo C. Ad. matricula 30/692208-2

ADQUIRIDO COM RECURSOS DO  
FNDE / PDDE: Dúcio

RECEBEMOS DE SDASMA LAQUIAS COMERCIO E SERVIÇOS ESPECIALIZADOS PARA CONSTRUÇÃO A NOTA FISCAL INDICADA AO LADO

2024/032.323

NFe  
Nº 879  
Série 1

DATA DE RECEBIMENTO

IDENTIFICAÇÃO E ASSINATURA DO RECEBEDOR

**SDASMA LAQUIAS COMERCIO E SERVIÇOS ESPECIALIZADOS PARA CONSTRUÇÃO ME**  
R. Santana 95 - CEP: 25.933-190 - Pau Grande (Vila Inhomirim) - Magé/RJ - Fone: 21 997515911

**DANFE**  
Documento Auxiliar da Nota Fiscal Eletrônica  
0-Entrada  
1-Saída  
**Nº 879**  
**SÉRIE 1**  
**FOLHA 01/02**

  
CHAVE DE ACESSO  
33230812394364000182550010000008791304290944  
Consulta de autenticidade no portal nacional de NF-e  
[www.nfe.fazenda.gov.br/portal](http://www.nfe.fazenda.gov.br/portal)  
ou no site da Sefaz Autorizadora

NATUREZA DA OPERAÇÃO: Venda  
PROTOCOLO DE AUTORIZAÇÃO DE USO: 333230168745036 09/08/2023 07:35:23

INSCRIÇÃO ESTADUAL: 79145637  
INSCRIÇÃO ESTADUAL DO SUBSTITUTO TRIBUTÁRIO:  
CNPJ/CPF: 12.394.364/0001-82

**DESTINATÁRIO/REMETENTE**  
NOME/RAZÃO SOCIAL: MUNICIPIO DE NOVA IGUAÇU  
ENDEREÇO: Rua Doutor Athaide Pimenta de Moraes 528  
MUNICÍPIO: Nova Iguaçu  
CNPJ/CPF: 29.138.278/0001-01  
INSCRIÇÃO ESTADUAL:  
BAIRRO: Centro  
CEP: 26.210-190  
UF: RJ  
DATA EMISSÃO: 09/08/2023  
DATA SAÍDA: 09/08/2023  
HORA SAÍDA: 07:16:00

**CÁLCULO DO IMPOSTO**  
BA: CÁLCULO DO ICMS: VALOR DO ICMS: 0,00  
BASE DE CÁLC. DO ICMS SUBST.: 0,00  
VALOR DO ICMS SUBST.: 0,00  
VALOR TOTAL DOS PRODUTOS: 1.692,00  
VALOR DO FRETE: 0,00  
VALOR DO SEGURO: 0,00  
DESCONTO: 0,00  
OUTRAS DESPESAS ACESSÓRIAS: 0,00  
VALOR DO IPI: 0,00  
VALOR TOTAL DA NOTA: 1.692,00

**TRANSPORTADOR/VOLUMES TRANSPORTADOS**  
NOME/RAZÃO SOCIAL: FRETE POR CONTA: 0 - Emitente 2 - Terceiros 4 - Destinatário Próprio  
1 - Destinatário/Remetente 3 - Emitente Próprio 9 - Sem Frete  
CÓDIGO ANTT: 9  
PLACA DO VEÍCULO:  
MUNICÍPIO:  
UF:  
INSCRIÇÃO ESTADUAL:  
QUANTIDADE: 0  
ESPÉCIE:  
MARCA:  
NUMERAÇÃO:  
PESO BRUTO: 0,0  
PESO LÍQUIDO: 0,0

**DADOS DOS PRODUTOS/SERVIÇOS**

CÓDIGO	DESCRIÇÃO DO PRODUTO/SERVIÇO	NCM/SH	CST	CFOP	UN	QTDE	VALOR	VALOR TOTAL	B. CÁLC. ICMS	VALOR ICMS	VALOR IPI	VALOR ICMS	VALOR IPI
387	COLA PARA TECIDO	35069190	0101	5102	un	10,0000	6,00000	60,00	0,00	0,00	0,00	0,00	0,00
0007	TINTA PARA TECIDO 500GR ACRILEX	32131000	0101	5102	un	8,0000	8,00000	64,00	0,00	0,00	0,00	0,00	0,00
0020	PALITO PARA PICOLÉ PCT C 100 UNID	14011000	0101	5102	pc	10,0000	6,00000	60,00	0,00	0,00	0,00	0,00	0,00
3011	GIZ AO DE CERA	96099000	0101	5102	pc	20,0000	10,10000	202,00	0,00	0,00	0,00	0,00	0,00
0007	TINTA GUACHE 500GR ACRILEX	32131000	0101	5102	un	15,0000	15,00000	225,00	0,00	0,00	0,00	0,00	0,00
0006	MASSA MODELAR 500GR	34070010	0101	5102	un	15,0000	19,50000	292,50	0,00	0,00	0,00	0,00	0,00

**CÁLCULO DO ISSQN**  
INSCRIÇÃO MUNICIPAL: 530999  
VALOR TOTAL DOS SERVIÇOS: 0,00  
BASE DE CÁLCULO DO ISSQN: 0,00  
VALOR DO ISSQN: 0,00

**DADOS ADICIONAIS**  
OBSERVAÇÕES:  
I - "DOCUMENTO EMITIDO POR ME OU EPP OPTANTE PELO SIMPLES NACIONAL";  
II - "NÃO GERA DIREITO A CRÉDITO FISCAL DE ICMS, DE ISS E DE IPI".  
Você pagou aproximadamente:  
R\$ 159,32 de tributos federais  
R\$ 213,96 de tributos estaduais  
Fonte: IBPT/empresometro.com.br C07872  
RESERVADO AO FISCO  
CONFERE COM O ORIG.  
Fátima Santos Mendes  
Diretora Geral  
Març. 14/08/2023

RECEBIÇÃO

APM ESCOLA MUNICIPAL De Ruy Barcelo  
de Matreus

a importância de R\$ 1000,00

em 05/08/2023



Atesto que o material/serviço foi entregue/  
prestado em \_\_\_\_/\_\_\_\_/\_\_\_\_

Fernanda Santos

Assinatura por extenso

cargo PT matrícula 106962506

Giuelle Yillaco Lima

Assinatura por extenso

cargo PT matrícula 101471889-6

ADQUIRIDO COM RECURSOS DO  
FNDE / PDDE: Sim Qualidade

DATA DE RECEBIMENTO

IDENTIFICAÇÃO E ASSINATURA DO RECEBEDOR

**SDASMAQUIAS COMERCIO E SERVIÇOS  
ESPECIALIZADOS PARA CONSTRUÇÃO ME**

R. Santana 95 - CEP: 25.933-190 - Pau Grande (Vila Inhomirim) - Magé/RJ -  
Fonc: 21 997515911

**DANFE**

Documento Auxiliar da  
Nota Fiscal Eletrônica

0-Entrada  
1-Saída

1

Nº 903  
SÉRIE 1  
FOLHA 01/01



CHAVE DE ACESSO

33231012394364000182550010900009031703754895

Consulta de autenticidade no portal nacional de NF-e  
[www.nfe.fazenda.gov.br/portal](http://www.nfe.fazenda.gov.br/portal)  
ou no site da Sefaz Autorizadora

NATUREZA DA OPERAÇÃO

Venda

PROTOCOLO DE AUTORIZAÇÃO DE USO

332320214765549 03/10/2023 08:11:09

INSCRIÇÃO ESTADUAL  
79145637

INSCRIÇÃO ESTADUAL DO SUBSTITUTO TRIBUTÁRIO

CNPJ/CPF

12.394.364.0001-82

**DESTINATÁRIO/REMETENTE**

NOME/RAZÃO SOCIAL <b>MUNICÍPIO DE NOVA IGUAÇU</b>	CNPJ/CPF 29.138.278/0001-01	INSCRIÇÃO ESTADUAL	DATA EMISSÃO 03/10/2023
ENDEREÇO Rua Doutor Athaide Pimenta de Moraes 528	BAIRRO Centro	CEP 26.210-190	DATA SAÍDA 03/10/2023
MUNICÍPIO Nova Iguaçu	FONE/FAX	UF RJ	HORA SAÍDA 08:06:00

**CÁLCULO DO IMPOSTO**

BASE DE CÁLCULO DO ICMS	VALOR DO ICMS	BASE DE CÁLC. DO ICMS SUBST.	VALOR DO ICMS SUBST.	VALOR TOTAL DOS PRODUTOS
0,00	0,00	0,00	0,00	1.278,00
VALOR DO FRETE	VALOR DO SEGURO	DESCONTO	OUTRAS DESPESAS ACESSÓRIAS	VALOR DO IPI
0,00	0,00	0,00	0,00	0,00
				VALOR TOTAL DA NOTA
				1.278,00

**TRANSPORTADOR/VOLUMES TRANSPORTADOS**

NOME/RAZÃO SOCIAL	FRETE POR CONTA	CÓDIGO ANTT	PLACA DO VEÍCULO	UF	CNPJ/CPF
	0 - Emitente 2 - Terceiros 4 - Destinatário Próprio 1 - Destinatário/Remetente 3 - Emitente Próprio 9 - Sem Frete	9			
ENDEREÇO	MUNICÍPIO	UF	INSCRIÇÃO ESTADUAL		
QUANTIDADE	ESPÉCIE	MARCA	NUMERAÇÃO	PESO BRUTO	PESO LÍQUIDO
0				0,0	0,0

**DADOS DOS PRODUTOS/SERVIÇOS**

CÓDIGO	DESCRIÇÃO DO PRODUTO/SERVIÇO	NCM/SH	CST	CFOP	UN	QTDE	VALOR	VALOR TOTAL	B. CÁLC. ICMS	VALOR ICMS	VALOR IPI	VALOR ICMS DEQ	VALOR IPI DEQ
189	CAIXA DE SOM AMPLIFICADORA 550VOLTS COM BLUETH,AUTO FALANTE 12,CONTROLE REMOTO,BATERIA INTERNA	85182100	0101	5102	un	1,0000	980,00000	980,00	0,00	0,00	0,00	0,00	0,00
322	MICROFONE DEVOX COM CABO PROF. DX58S	85181010	0101	5102	un	1,0000	290,00000	290,00	0,00	0,00	0,00	0,00	0,00

**CÁLCULO DO ISSQN**

INSCRIÇÃO MUNICIPAL	VALOR TOTAL DOS SERVIÇOS	BASE DE CÁLCULO DO ISSQN	VALOR DO ISSQN
530999	0,00	0,00	0,00

**DADOS ADICIONAIS**

OBSERVAÇÕES	RESERVADO AO FISCO
I - "DOCUMENTO EMITIDO POR ME OU EPP OPTANTE PELO SIMPLES NACIONAL"; II - "NÃO GERA DIREITO A CRÉDITO FISCAL DE ICMS, DE ISS E DE IPI". Você pagou aproximadamente: R\$ 209,45 de tributos federais R\$ 254,00 de tributos estaduais Fonte: IBPT/empresometro.com.br 0D61CD	

**Fátima Soares de Sales**  
Diretora Geral  
Matr. 11/691435-2

RECEBI da  
APM ESCOLA MUNICIPAL DE Ruy Bercot  
DE MATRIZ

a importância de R\$ 1.270,00

em 03/10/2022

~~Spur de Silva~~

[ 12.394.364/0001-82 ]

SDAS MALAQUIAS COMÉRCIO

E SERVIÇOS ESPECIALIZADOS ME

Rua Santana, 95 Quadra F

Vila Inhomirim - CEP: 25933-190

[ MAGÉ - RJ ]

Atesto que o material/serviço foi entregue/  
prestado em 02/10/2022

CP

Assinatura por extenso

cargo Coordenadora matrícula 10/691208-2

Eugênia Maria Fernandes do Valle

Assinatura por extenso

cargo Prof. I matrícula 46/691293-5

ADQUIRIDO COM RECURSOS DE  
FNDE / PDDE: PDDE

0004/032.323

**SDASMALAQUIAS COMERCIO E SERVIÇOS ESPECIALIZADOS PARA CONSTRUÇÃO ME**

R. Santana 95 - CEP: 25.933-190 - Pau Grande (Vila Inhomirim) - Magé/RJ -  
Fonc: 21 997515911

Documento Auxiliar da  
Nota Fiscal Eletrônica

0-Entrada

1-Saída

1

Nº 879

SÉRIE 1

FOLHA 02/02



CHAVE DE ACESSO

33230812394364000182550016000008791284290944

Consulta de autenticidade no portal nacional de NF-e  
[www.nfe.fazenda.gov.br/portal](http://www.nfe.fazenda.gov.br/portal)  
ou no site da Sefaz Autorizadora

NATUREZA DA OPERAÇÃO

Venda

PROTOCOLO DE AUTORIZAÇÃO DE USO

333230168745036 09/08/2023 07:35:23

INSCRIÇÃO ESTADUAL

79145637

INSCRIÇÃO ESTADUAL DO SUBSTITUTO TRIBUTÁRIO

CNPJ/CPF

12.394.364.0001-82

**DADOS DOS PRODUTOS/SERVIÇOS**

CÓDIGO	DESCRIÇÃO DO PRODUTO/SERVIÇO	NCM/SH	CST	CFOP	UN	QTDE	VALOR	VALOR TOTAL	B. CÁLC. ICMS	VALOR ICMS	VALOR IPI	VALOR ICMS	VALOR IPI
3059	BARBANTE 90 METROS 16 FIOS COR CRUA	52053100	0101	5102	un	5,0000	8,00000	40,00	0,00	0,00	0,00	0,00	0,00
3059	BARBANTE 90 METROS 16 FIOS DIVERSAS CORES	52053100	0101	5102	un	6,0000	9,00000	54,00	0,00	0,00	0,00	0,00	0,00
431	PAPEL GLOSS ADESIVO PCT	48114990	0101	5102	pc	2,0000	30,00000	60,00	0,00	0,00	0,00	0,00	0,00
3391	PAPEL VEGE	48059100	0101	5102	pc	1,0000	32,50000	32,50	0,00	0,00	0,00	0,00	0,00

CONFERE COM O ORÇAMENTO  
FRENTE SISTEMAS  
Diretoria Geral  
Rua: 11/89 14352



RECEBI da

APM ESCOLA MUNICIPAL Dr. Rui Bressi  
de Math

a importância de R\$ 1000,00

em 05/08/2023

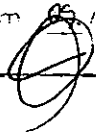

Atesto que o material em questão foi entregue  
prestado em 05/08/2023.

Yerranda Dantas

Assinatura por extenso

cargo PT matrícula 106969596

ginelle Villaca Lima

Assinatura por extenso

cargo PT matrícula 1017113896

ADQUIRIDO COM RECURSOS DO  
FNDE / FUNDEB Básico

17/11/23

**PREFEITURA DA CIDADE DE NOVA IGUAÇU**  
**SECRETARIA MUNICIPAL DE ECONOMIA E FINANÇAS**  
**NOTA FISCAL DE SERVIÇOS ELETRÔNICA - NFSe**

Número da Nota	00051048
Data e Hora de Emissão	17/11/2023 12:08:36
Código de Verificação	160639F5

**PRESTADOR DE SERVIÇOS**Nome/Razão Social: **NASHUA COMERCIO E SERVICO LTDA**CPF/CNPJ: **33.908.992/0001-69**Inscrição Municipal: **577448**Endereço: **RUA NUNO, Nº000309 - BAIRRO OURO VERDE - CEP:26263-260**Município: **NOVA IGUAÇU**UF: **RJ****TOMADOR DE SERVIÇOS**Nome/Razão Social: **A.P.M.E.M. DR RUY BERCOT DE MATTOS**CPF/CNPJ: **01.922.247/0001-28**Endereço: **RUA R OKIR, Nº282 - BAIRRO JARDIM ALVORADA - CEP:26210-000**Município: **NOVA IGUAÇU**UF: **RJ**E-mail: **ruybercort@gmail.com****DISCRIMINAÇÃO DOS SERVIÇOS**Inscrição: **VALOR APROXIMADO DOS TRIBUTOS NO SERVIÇO R\$ 62,24****AUTENTICAÇÃO**

Tributável	Item	Qtde	Unitário R\$	Total R\$
SIM	SERV. RECARGA HP 1102	1	140,00	140,00
SIM	SERV.MANUT. P/ GELADEIRA	1	450,00	450,00

**DOCUMENTO EMITIDO POR ME OU EPP OPTANTE PELO SIMPLES NACIONAL**

PIS (0,0000%): <b>R\$ 0,00</b>	COFINS (0,0000%): <b>R\$ 0,00</b>	INSS (0,0000%): <b>R\$ 0,00</b>	IR (0,0000%): <b>R\$ 0,00</b>	CSLL (0,0000%): <b>R\$ 0,00</b>
-----------------------------------	--------------------------------------	------------------------------------	----------------------------------	------------------------------------

**VALOR TOTAL DA NOTA = R\$ 590,00**

Valor Total das Deduções: <b>R\$ 0,00</b>	Base de Cálculo: <b>R\$ 590,00</b>	Valor Líquido: <b>R\$ 590,00</b>	Alíquota: <b>3,55%</b>	Valor do ISS: <b>R\$ 20,94</b>
--	---------------------------------------	-------------------------------------	---------------------------	-----------------------------------

**OUTRAS INFORMAÇÕES**

Local de Competência da Nota Fiscal: 11/2023  
 Contribuinte: ISS A RECOLHER PELO PRESTADOR  
 Prestador optante Simples Nacional e sua alíquota é 3,55%.  
 TA NFSE SUBSTITUI A NFSE Nº 00051047 DE 17/11/2023  
 IAE: 331470700

Local da Prestação do Serviço: NOVA IGUAÇU/RJ  
 Tributação: TRIBUTÁVEL S.N.

Descrição da Atividade: Manutenção e reparação de máquinas e aparelhos de

Local de Serviço: 1401 - Lubrificação, limpeza, lustração, revisão, carga e recarga, conserto, restauração, blindagem, manutenção e conservação de máquinas, veículos, aparelhos, equipamentos, motores, elevadores ou de qualquer objeto (exceto peças e partes empregadas, que ficam sujeitas ao ICMS).

*Nota fiscal autenticada em 17/11/2023*  
*Verifique a autenticidade da nota fiscal em 17/11/23*

**FRANK SIMONE**  
 Diretor Geral  
 Matr. 12.444.203-2

RECEBIÇÃO  
AFM ESCOLA MUNICIPAL DE Ruy Bercoti  
DE MATOS  
a importância de R\$ 590,00  
em 11/11/2023

33.908.992/0001-09

WASHA COMERCIO E SERVIÇO  
LTDA.  
RUA NUNO, 309 - CEP 26.263-260  
OURO VERDE NOVA IGUAÇU RJ

Atento que o material serviu ao fim proposto:

prestado em 11/11/2023

Yselli de S. Jacinto  
Assinatura por extenso  
cargo P11 matrícula 101708.753-4

Josiane S. de Sousa  
Assinatura por extenso  
cargo P11 matrícula 101712.882-5

ADQUIRIDO COM RECURSOS DO  
FUNDE / PDDE: Básico

DATA DE RECEBIMENTO: 2024/03/23 IDENTIFICAÇÃO E ASSINATURA DO RECEBEDOR

NF-e Nº 873 Série I

Assinatura e rubrica

Endereço: Av. ... - Magé RJ - CEP: ... - P.O. Caixa (Via Internet) - Magé RJ - Fone: ...

**SDASMA LTAS COMERCIO E SERVIÇOS ESPECIALIZADOS PARA CONSTRUÇÃO ME**

Documento Auxiliar da Nota Fiscal Eletrônica

**DANFE**

Nº 873

SÉRIE I FOLHA 01/02

1

0-Entrada 1-Saida

Consulta de autenticidade no portal nacional da NF-e [www.nfe.fazenda.gov.br/portal](http://www.nfe.fazenda.gov.br/portal) ou no site da Sefaz Autorizadora

PROTOCOLO DE AUTORIZAÇÃO DE USO

333230155854091 25/07/2023 06:01:07

CNPJ/CPF 12.394.364/0001-82

DESTINATÁRIO REMETENTE

MUNICÍPIO DE NOVA IGUAÇU

CNPJ/CPF 29.138.278/0001-01

INSCRIÇÃO ESTADUAL

DATA EMISSÃO 25/07/2023

DATA SAÍDA 25/07/2023

BARRIO Centro

CEP 26.210-190

FONE/FAX

UF RJ

HORA SAÍDA 05:40:00

VALOR DO IMPOSTO

VALOR DO ICMS

BASE DE CÁLCULO DO ICMS SUBST.

VALOR DO ICMS SUBST.

VALOR TOTAL DOS PRODUTOS

VALOR DO FRETE

VALOR DO SEGURO

DESCONTO

OUTRAS DESPESAS ACESSÓRIAS

VALOR DO IPI

VALOR TOTAL DA NOTA

VALOR FÁCIL SOCIAL

1 - Tomada 2 - Destinatário Proprio 3 - Documento Eletrônico 4 - Sem Frete 9 - Sem Frete

9

PLACA DO VEICULO

UF

CNPJ/CPF

MODALIDADE

CEP

MUNICÍPIO

UF

INSCRIÇÃO ESTADUAL

VALORES DOS PRODUTOS/SERVIÇOS

ALÍQ. IPI	0,00
-----------	------

VALOR DO ICMS	0,00
---------------	------

VALOR IPI	0,00
-----------	------

VALOR ICMS	0,00
------------	------

VALOR IPI	0,00
-----------	------

VALOR ICMS	0,00
------------	------

VALOR IPI	0,00
-----------	------

VALOR ICMS	0,00
------------	------

VALOR IPI	0,00
-----------	------

VALOR ICMS	0,00
------------	------

VALOR IPI	0,00
-----------	------

VALOR ICMS	0,00
------------	------

VALOR IPI	0,00
-----------	------

VALOR ICMS	0,00
------------	------

VALOR IPI	0,00
-----------	------

VALOR ICMS	0,00
------------	------

VALOR IPI	0,00
-----------	------

VALOR ICMS	0,00
------------	------

VALOR IPI	0,00
-----------	------

VALOR ICMS	0,00
------------	------

VALOR IPI	0,00
-----------	------

VALOR ICMS	0,00
------------	------

VALOR IPI	0,00
-----------	------

VALOR ICMS	0,00
------------	------

VALOR IPI	0,00
-----------	------

**CONFERE COM O ORIGINAL**  
 DIRETORIA GERAL  
 17/08/11

RESERVADO AO FISCO

DOCUMENTO EMITIDO POR ME OU EPP OPTANTE PELO SIMPLES NACIONAL. NÃO GERA DIRETO A CRÉDITO FISCAL DE ICMS, DE ISS E DE IPTU. (art. 171 do RFB/2013 e legislação correlata).  
 O contribuinte optante pelo Simples Nacional não pode ser considerado contribuinte de ICMS, de ISS e de IPTU. (art. 171 do RFB/2013 e legislação correlata).  
 O contribuinte optante pelo Simples Nacional não pode ser considerado contribuinte de ICMS, de ISS e de IPTU. (art. 171 do RFB/2013 e legislação correlata).

ADQUIRIDA COM RECURSOS DO  
FUNDO DE MANUTENÇÃO E DESENVOLVIMENTO

Atesto que o médico em cargo foi entregue  
prestado em 25/07/2023  
Vitorino Cordeiro  
Assinatura por extenso  
cargo FII matrícula 10696259-6  
Assinatura por extenso  
RUI matrícula 101712868-9

SDAS MALAGUAS-COMERCIO  
E SERVIÇOS ESPECIALIZADOS ME  
Rua Santana, 95 Quadra F  
Vila Inhomirim - CEP: 25933-190  
MAGE - RJ  
12.394.364/0001-82

3702/2023  
29/07/2023  
Dr. Ruy Beroft  
de mts

10/3/23  
10



Chave de Acesso	Número NF-e	Versão
33-2302-33.908.992/0001-09-55-001-000.000.859-126.893.033-5	859	4.00

## Dados da NF-e

Modelo	Série	Número	Data de Emissão	Data/Hora de Saída ou da Entrada	Valor Total da Nota Fiscal
55	1	859	01/02/2023 15:11:18-03:00	01/02/2023 15:28:57-03:00	356.90

## Emitente

CNPJ	Nome / Razão Social	Inscrição Estadual	UF
33.908.992/0001-09	NASHUA COMÉRCIO E SERVIÇOS LTDA	11485421	RJ

## Destinatário

CNPJ	Nome / Razão Social	Inscrição Estadual	UF
01.922.247/0001-28	ASSOC DE PAIS E MESTRES E M DR RUY BERCOT DE MATTO		RJ
Destino da operação	Consumidor final	Presença do Comprador	
1 - Operação Interna	0 - Normal	9 - Operação não presencial (outros)	

## Emissão

Processo	Versão do Processo	Tipo de Emissão	Finalidade
0 - com aplicativo do Contribuinte	6,1349;SVC	1 - Normal	1 - Normal
Natureza da Operação	Tipo da Operação	Forma de Pagamento	Digest Value da NF-e
VENDA DE MERCADORIA DENTRO DO ESTADO	1 - Saída		KxIm90cbuIYZhSopgVZz1...Nssw=

## Situação Atual: AUTORIZADA (Ambiente de autorização: produção)

Eventos da NF-e	Protocolo	Data Autorização	Data Inclusão AN
Autorização de Uso	333230023052102	01/02/2023 às 15:29:49-03:00	01/02/2023 às 15:31:02

**CONFERE  
COM ORIGINAL**  
Diretora Geral  
Matr. 21.691.007



Chave de Acesso	Número NF-e	Versão
33-2302-39.765.333/0001-47-55-001-000.000.345-161.019.991-2	345	4.00

## Dados da NF-e

Modelo	Série	Número	Data de Emissão	Data/Hora de Saída ou da Entrada	Valor Total da Nota Fisca.
55	1	345	03/02/2023 15:23:00-03:00	03/02/2023 15:23:00-03:00	565,05

## Emitente

CNPJ	Nome / Razão Social	Inscrição Estadual	UF
39.765.333/0001-47	SJP EQUIPAMENTOS ELETRONICOS LTDA	11892140	RJ

## Destinatário

CNPJ	Nome / Razão Social	Inscrição Estadual	UF
01.922.247/0001-28	A.P.M.E.M RUY BERCOT DE MATTOS		RJ
Destino da operação	Consumidor final	Presença do Comprador	
1 - Operação Interna	1 - Consumidor final	1 - Operação presencial	

## Emissão

Processo	Versão do Processo	Tipo de Emissão	Finalidade
0 - com aplicativo do Contribuinte	3.10.37	1 - Normal	1 - Normal
Natureza da Operação	Tipo da Operação	Forma de Pagamento	Digest Value da NF-e
Venda de mercadoria adquirida ou recebida de terceiros - Mes	1 - Saída		usrcOBWvjTOyCgrzdaeGymcIA=

## Situação Atual: AUTORIZADA (Ambiente de autorização: produção)

Eventos da NF-e	Protocolo	Data Autorização	Data Inclusão AN
Autorização de Uso	333230025054195	03/02/2023 às 15:26:57-03:00	03/02/2023 às 15:28:09

**CONFERE**  
**COM ORIGINAL**  
Diretoria Geral  
Matr. 11.02.11.051



Chave de Acesso	Número NF-e	Versão
33-2303-33.908.992/0001-09-55-001-000.000.882-172.284.824-6	882	4.00

## Dados da NF-e

Modelo	Série	Número	Data de Emissão	Data/Hora de Saída ou da Entrada	Valor Total da Nota Fiscal
55	1	882	01/03/2023 11:16:49-03:00	01/03/2023 11:25:14-03:00	503.60

## Emitente

CNPJ	Nome / Razão Social	Inscrição Estadual	UF
33.908.992/0001-09	NASHUA COMÉRCIO E SERVIÇOS LTDA	11485421	RJ

## Destinatário

CNPJ	Nome / Razão Social	Inscrição Estadual	UF
01.922.247/0001-28	ASSOC DE PAIS E MESTRES E M DR RUY BERCOT DE MATTO		RJ
Destino da operação	Consumidor final	Presença do Comprador	
1 - Operação Interna	0 - Normal	9 - Operação não presencial (outros)	

## Emissão

Processo	Versão do Processo	Tipo de Emissão	Finalidade
0 - com aplicativo do Contribuinte	6,1349;SVC	1 - Normal	1 - Normal
Natureza da Operação	Tipo da Operação	Forma de Pagamento	Digest Value da NF-e
VENDA DE MERCADORIA DENTRO DO ESTADO	1 - Saída		zAwILnuga3UKx6Vm292nx5g-5UC=

## Situação Atual: AUTORIZADA (Ambiente de autorização: produção)

Eventos da NF-e	Protocolo	Data Autorização	Data Inclusão AN
Autorização de Uso	333230042562775	01/03/2023 às 11:26:13-03:00	01/03/2023 às 11:27:24

**CONFERE  
COM ORIGINAL**

DIRETORIA GERAL
   
 Matr. 12.880.039-0



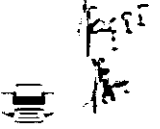

Chave de Acesso	Número NF-e	Versão
33-2304-39.765.333/0001-47-55-001-000.000.378-160.163.748-0	378	4.00

## Dados da NF-e

Modelo	Série	Número	Data de Emissão	Data/Hora de Saída ou da Entrada	Valor Total da Nota Fiscal
55	1	378	11/04/2023 17:16:00-03:00	11/04/2023 17:16:00-03:00	305,38

## Emitente

CNPJ	Nome / Razão Social	Inscrição Estadual	UF
39.765.333/0001-47	SJP EQUIPAMENTOS ELETRONICOS LTDA	11892140	RJ

## Destinatário

CNPJ	Nome / Razão Social	Inscrição Estadual	UF
01.922.247/0001-28	A.P.M.E.M RUY BERGOT DE MATTOS		RJ
Destino da operação	Consumidor final	Presença do Comprador	
1 - Operação Interna	1 - Consumidor final	1 - Operação presencial	

## Emissão

Processo	Versão do Processo	Tipo de Emissão	Finalidade
0 - com aplicativo do Contribuinte	3.10.37	1 - Normal	1 - Normal
Natureza da Operação	Tipo da Operação	Forma de Pagamento	Digest Value da NF-e
Venda de mercadoria adquirida ou recebida de terceiros - Mes	1 - Saída		/cTmvE2sppELU6z6LrdibHkSk=

## Situação Atual: AUTORIZADA (Ambiente de autorização: produção)

Eventos da NF-e	Protocolo	Data Autorização	Data Inclusão AN
Autorização de Uso	333230073637391	11/04/2023 às 17:38:28-03:00	11/04/2023 às 17:39:41

**CONFERE  
COM ORIGINAL**

PROCURADOR GERAL  
Diretoria Geral  
Matr. 11.691.135-2



Chave de Acesso	Número NF-e	Versão
33-2305-42.498.675/0001-52-55-890-006.814.319-144.168.337-6	6814319	4.00

## Dados da NF-e

Modelo	Série	Número	Data de Emissão	Data/Hora de Saída ou de Entrada	Valor Total da Nota Fiscal
55	890	6814319	16/05/2023 20:43:43-03:00	16/05/2023 20:36:00-03:00	2.890,00

## Emitente

CNPJ	Nome / Razão Social	Inscrição Estadual	UF
30.303.694/0001-05	mauricio dos santos lourenço	ISENTO	RJ

## Destinatário

CNPJ	Nome / Razão Social	Inscrição Estadual	UF
01.922.247/0001-28	APM - ESCOLA MUNICIPAL DR. RUY BERCORT DE MATTOS		RJ
Destino da operação	Consumidor final	Presença do Comprador	
1 - Operação Interna	1 - Consumidor final	1 - Operação presencial	

## Emissão

Processo	Versão do Processo	Tipo de Emissão	Finalidade
1 - avulsa pelo Fisco	1.0.0	1 - Normal	1 - Normal
Natureza da Operação	Tipo da Operação	Forma de Pagamento	Digest Value da NF-e
Venda de mercadoria adquirida ou recebida de terceiros	1 - Saída		YeyjrhA5jHSYDJ3iLUNDQ1FCT+A=

## Situação Atual: AUTORIZADA (Ambiente de autorização: produção)

Eventos da NF-e	Protocolo	Data Autorização	Data inclusão AN
Autorização de Uso	333230100308638	16/05/2023 às 20:50:55-03:00	16/05/2023 às 20:52:06

**CONFERE  
COM ORIGINAL**

16/05/2023 20:52:06  
333230100308638



Chave de Acesso	Número NF-e	Versão
33-2305-33.908.992/0001-09-55-001-000.000.957-133.559.810-6	957	4.00

## Dados da NF-e

Modelo	Série	Número	Data de Emissão	Data/Hora de Saída ou da Entrada	Valor Total da Nota Fisca.
55	1	957	25/05/2023 14:42:18-03:00	25/05/2023 14:45:37-03:00	490.00

## Emitente

CNPJ	Nome / Razão Social	Inscrição Estadual	UF
33.908.992/0001-09	NASHUA COMÉRCIO E SERVIÇOS LTDA	11485421	RJ

## Destinatário

CNPJ	Nome / Razão Social	Inscrição Estadual	UF
01.922.247/0001-28	ASSOC DE PAIS E MESTRES E M DR RUY BERCOT DE MATTO		RJ
Destino da operação	Consumidor final	Presença do Comprador	
1 - Operação Interna	0 - Normal	9 - Operação não presencial (outros)	

## Emissão

Processo	Versão do Processo	Tipo de Emissão	Finalidade
0 - com aplicativo do Contribuinte	6,1349;SVC	1 - Normal	1 - Normal
Natureza da Operação	Tipo da Operação	Forma de Pagamento	Digest Value da NF-e
VENDA DE MERCADORIA DENTRO DO ESTADO	1 - Saída		bRjQcucCXFnocue8#SvYZsSook=

## Situação Atual: AUTORIZADA (Ambiente de autorização: produção)

Eventos da NF-e	Protocolo	Data Autorização	Data Inclusão AN
Autorização de Uso	333230107095981	25/05/2023 às 14:46:45-03:00	25.05.2023 às 14:47:57

**CONFERE  
COM ORIGINAL**

Diretora Geral
   
 Matr. 01.99143510

2024  
7

Chave de Acesso	Número NF-e	Versão
33-2305-12.394.364/0001-82-55-001-000.000.840-119.358.573-3	840	4.00

## Dados da NF-e

Modelo	Série	Número	Data de Emissão	Data/Hora de Saída ou da Entrada	Valor Total da Nota Fisca.
55	1	840	23/05/2023 07:53:00-03:00	23/05/2023 07:53:00-03:00	2.500,00

## Emitente

CNPJ	Nome / Razão Social	Inscrição Estadual	UF
12.394.364/0001-82	SDASMALQUIAS COMERCIO E SERVICOS ESPECIALIZADOS PARA CONSTR	79145637	RJ

## Destinatário

CNPJ	Nome / Razão Social	Inscrição Estadual	UF
29.138.278/0001-01	MUNICIPIO DE NOVA IGUACU		RJ
Destino da operação	Consumidor final	Presença do Comprador	
1 - Operação Interna	0 - Normal	9 - Operação não presencial (outros)	

## Emissão

Processo	Versão do Processo	Tipo de Emissão	Finalidade
0 - com aplicativo do Contribuinte	0	1 - Normal	1 - Normal
Natureza da Operação	Tipo da Operação	Forma de Pagamento	Digest Value da NF-e
Venda	1 - Saída		17hVMMrD3XtdBA007xXc0rWk20=

## Situação Atual: AUTORIZADA (Ambiente de autorização: produção)

Eventos da NF-e	Protocolo	Data Autorização	Data inclusão AN
Autorização de Uso	333230104813225	23/05/2023 às 08:02:08-03:00	23.05/2023 às 08:03:20

CONFERE  
COM ORIGINALJOSE CARLOS  
Diretor Geral  
Matr. 11.691.435-0

10032  
11/11

Chave de Acesso	Número NF-e	Versão
33-2305-33.908.992/0001-09-55-001-000.000.957-133.559.810-6	957	4.00

## Dados da NF-e

Modelo	Série	Número	Data de Emissão	Data/Hora de Saída ou da Entrada	Valor Total da Nota Fisca.
55	1	957	25/05/2023 14:42:18-03:00	25/05/2023 14:45:37-03:00	490,00

## Emitente

CNPJ	Nome / Razão Social	Inscrição Estadual	UF
33.908.992/0001-09	NASHUA COMÉRCIO E SERVIÇOS LTDA	11485421	RJ

## Destinatário

CNPJ	Nome / Razão Social	Inscrição Estadual	UF
01.922.247/0001-28	ASSOC DE PAIS E MESTRES E M DR RUY BERCOT DE MATTO		RJ
Destino da operação	Consumidor final	Presença do Comprador	
1 - Operação Interna	0 - Normal	9 - Operação não presencial (outros)	

## Emissão

Processo	Versão do Processo	Tipo de Emissão	Finalidade
0 - com aplicativo do Contribuinte	6,1349;SVC	1 - Normal	1 - Normal
Natureza da Operação	Tipo da Operação	Forma de Pagamento	Digest Value da NF-e
VENDA DE MERCADORIA DENTRO DO ESTADO	1 - Saída		bRjQucCXFnoeL8frSvYZsSook=

## Situação Atual: AUTORIZADA (Ambiente de autorização: produção)

Eventos da NF-e	Protocolo	Data Autorização	Data Inclusão AN
Autorização de Uso	333230107095981	25/05/2023 às 14:46:45-03:00	25/05/2023 às 14:47:57

CONFERE  
COM ORIGINAL

DIRETORIA GERAL  
 Matr. 11.691495-0



Chave de Acesso	Número NF-e	Versão
33-2305-44.273.617/0001-56-55-001-000.000.015-195.902.638-6	15	4.00

## Dados da NF-e

Modelo	Série	Número	Data de Emissão	Data/Hora de Saída ou da Entrada	Valor Total da Nota Fiscal
55	1	15	29/05/2023 11:15:15-03:00	29/05/2023 11:15:15-03:00	425.00

## Emitente

CNPJ	Nome / Razão Social	Inscrição Estadual	UF
44.273.617/0001-56	sspace informatica informatica	12528205	RJ

## Destinatário

CNPJ	Nome / Razão Social	Inscrição Estadual	UF
01.922.247/0001-28	ESCOLA MUNICIPAL DR RUY BECOT DE MATTOS		RJ
Destino da operação	Consumidor final	Presença do Comprador	
1 - Operação Interna	1 - Consumidor final	9 - Operação não presencial (outros)	

## Emissão

Processo	Versão do Processo	Tipo de Emissão	Finalidade
0 - com aplicativo do Contribuinte	Bling 1.0	1 - Normal	1 - Normal
Natureza da Operação	Tipo da Operação	Forma de Pagamento	Digest Value da NF-e
Venda de mercadoria a nao contribuinte	1 - Saída		pCKvyrJLGLax4t5vnyzhmL2's=

## Situação Atual: AUTORIZADA (Ambiente de autorização: produção)

Eventos da NF-e	Protocolo	Data Autorização	Data Inclusão AN
Autorização de Uso	333230109244980	29/05/2023 às 11:15:15-03:00	29.05.2023 às 11:16:26

**CONFERE  
COM ORIGINAL**  
 2023/05/29 11:16:26  
 Diretoria Geral  
 Matr. 11.891.150



Chave de Acesso	Número NF-e	Versão
33-2307-33.908.992/0001-09-55-001-000.000.983-154.528.779-1	983	4.00

## Dados da NF-e

Modelo	Série	Número	Data de Emissão	Data/Hora de Saída ou da Entrada	Valor Total da Nota Fiscal
55	1	983	05/07/2023 15:30:27-03:00	05/07/2023 15:33:28-03:00	538,00

## Emitente

CNPJ	Nome / Razão Social	Inscrição Estadual	UF
33.908.992/0001-09	NASHUA COMÉRCIO E SERVIÇOS LTDA	11485421	RJ

## Destinatário

CNPJ	Nome / Razão Social	Inscrição Estadual	UF
01.922.247/0001-28	ASSOC DE PAIS E MESTRES E M DR RUY BERCOT DE MATTO		RJ
Destino da operação	Consumidor final	Presença do Comprador	
1 - Operação Interna	0 - Normal	9 - Operação não presencial (outros)	

## Emissão

Processo	Versão do Processo	Tipo de Emissão	Finalidade
0 - com aplicativo do Contribuinte	6,1349;SVC	1 - Normal	1 - Normal
Natureza da Operação	Tipo da Operação	Forma de Pagamento	Digest Value da NF-e
VENDA DE MERCADORIA DENTRO DO ESTADO	1 - Saída		ypOFKQkRmMijMeAS:Scf:34vRC=

## Situação Atual: AUTORIZADA (Ambiente de autorização: produção)

Eventos da NF-e	Protocolo	Data Autorização	Data Inclusão AN
Autorização de Uso	333230139579820	05/07/2023 às 15:34:16-03:00	05/07/2023 às 15:35:29

**CONFERE  
COM ORIGINAL**

SECRETARIA DE ESTADO  
DE RECEITA GERAL  
Mant. 11 691405-1



Chave de Acesso	Número NF-e	Versão
33-2307-12.394.364/0001-82-55-001-000.000.873-138.286.560-0	873	4.00

## Dados da NF-e

Modelo	Série	Número	Data de Emissão	Data/Hora de Saída ou da Entrada	Valor Total da Nota Fiscal
55	1	873	25/07/2023 05:40:00-03:00	25/07/2023 05:40:00-03:00	3.902,50

## Emitente

CNPJ	Nome / Razão Social	Inscrição Estadual	UF
12.394.364/0001-82	SDASMALAQUIAS COMERCIO E SERVICOS ESPECIALIZADOS PARA CONSTR	79145637	RJ

## Destinatário

CNPJ	Nome / Razão Social	Inscrição Estadual	UF
29.138.278/0001-01	MUNICIPIO DE NOVA IGUACU		RJ
Destino da operação	Consumidor final	Presença do Comprador	
1 - Operação Interna	0 - Normal	9 - Operação não presencial (outros)	

## Emissão

Processo	Versão do Processo	Tipo de Emissão	Finalidade
0 - com aplicativo do Contribuinte	0	1 - Normal	1 - Normal
Natureza da Operação	Tipo da Operação	Forma de Pagamento	Digest Value da NF-e
Venda	1 - Saída		8QZfyO7XbUBRRKWaa7Zc2gaCRA=

## Situação Atual: AUTORIZADA (Ambiente de autorização: produção)

Eventos da NF-e	Protocolo	Data Autorização	Data Inclusão AN
Autorização de Uso	333230155854091	25/07/2023 às 06:01:07-03:00	25.07.2023 às 06:02:19

**CONFERE  
COM ORIGINAL**

Diretora Geral  
 Matr. 11.681.135/1





Chave de Acesso	Número NF-e	Versão
33-2308-20.990.987/0001-46-55-010-000.002.948-103.429.776-1	2948	4.00

## Dados da NF-e

Modelo	Série	Número	Data de Emissão	Data Saída/Entrada	Valor Total da Nota Fiscal
55	10	2948	07/08/2023 12:04:09-03:00		130,00

## Emitente

CNPJ	Nome / Razão Social	Inscrição Estadual	UF
20.990.987/0001-46	MOREIRA E ABREU COMERCIO E SERVICOS DE MATERIAIS ELETRICOS L	86778831	RS

## Destinatário

CNPJ	Nome / Razão Social	Inscrição Estadual	UF
01.922.247/0001-28	ESCOLA MUNICIPAL DR RUY BERCOT DE MATTOS		RS
Destino da operação	Consumidor final	Presença do Comprador	
1 - Operação Interna	0 - Normal	0 - Não se aplica	

## Emissão

Processo	Versão do Processo	Tipo de Emissão	Finalidade
0 - com aplicativo do Contribuinte	Ideia 2.1.0.120	1 - Normal	1 - Normal
Natureza da Operação	Tipo da Operação	Forma de Pagamento	Digest Value da NF-e
VENDA	1 - Saída		2aNpjy+pnbyDAS1VyZ1kQcQms=

## Situação Atual: AUTORIZADA (Ambiente de autorização: produção)

Eventos da NF-e	Protocolo	Data Autorização	Data inclusão AN
Autorização de Uso	333230166693105	07/08/2023 às 12:04:09-03:00	07/08/2023 às 12:05:21

**CONFERE  
COM ORIGINAL**



Chave de Acesso	Número NF-e	Versão
33-2308-20.990.987/0001-46-55-010-000.002.951-121.745.717-8	2951	4.00

## Dados da NF-e

Modelo	Série	Número	Data de Emissão	Data Saída/Entrada	Valor Total da Nota Fiscal
55	10	2951	08/08/2023 09:11:09-03:00		47,00

## Emitente

CNPJ	Nome / Razão Social	Inscrição Estadual	UF
20.990.987/0001-46	MOREIRA E ABREU COMERCIO E SERVICOS DE MATERIAIS ELETRICOS L	86778831	RO

## Destinatário

CNPJ	Nome / Razão Social	Inscrição Estadual	UF
01.922.247/0001-28	ESCOLA MUNICIPAL DR RUY BERCOT DE MATTOS		RO
Destino da operação	Consumidor final	Presença do Comprador	
1 - Operação Interna	0 - Normal	0 - Não se aplica	

## Emissão

Processo	Versão do Processo	Tipo de Emissão	Finalidade
0 - com aplicativo do Contribuinte	Ideia 2.1.0.120	1 - Normal	1 - Normal
Natureza da Operação	Tipo da Operação	Forma de Pagamento	Digest Value da NF-e
VENDA	1 - Saída		EOdkrnsYVsFFPI7gnm57S5D7gA=

## Situação Atual: AUTORIZADA (Ambiente de autorização: produção)

Eventos da NF-e	Protocolo	Data Autorização	Data Inclusão AN
Autorização de Uso	333230167628514	08/08/2023 às 09:11:10-03:00	08/08/2023 às 09:12:21

**CONFERE  
COM ORIGINAL**

2023/08/08  
Diretoria Geral  
Matr. 11.001455-2



Chave de Acesso	Número NF-e	Versão
33-2308-12.394.364/0001-82-55-001-000.000.879-130.429.094-4	879	4.00

## Dados da NF-e

Modelo	Série	Número	Data de Emissão	Data/Hora de Saída ou da Entrada	Valor Total da Nota Fiscal
55	1	879	09/08/2023 07:16:00-03:00	09/08/2023 07:16:00-03:00	1.090,00

## Emitente

CNPJ	Nome / Razão Social	Inscrição Estadual	UF
12.394.364/0001-82	SDASMALQUIAS COMERCIO E SERVICOS ESPECIALIZADOS PARA CONSTR	79145637	RJ

## Destinatário

CNPJ	Nome / Razão Social	Inscrição Estadual	UF
29.138.278/0001-01	MUNICIPIO DE NOVA IGUACU		RJ
Destino da operação	Consumidor final	Presença do Comprador	
1 - Operação Interna	0 - Normal	9 - Operação não presencial (outros)	

## Emissão

Processo	Versão do Processo	Tipo de Emissão	Finalidade
0 - com aplicativo do Contribuinte	0	1 - Normal	1 - Normal
Natureza da Operação	Tipo da Operação	Forma de Pagamento	Digest Value da NF-e
Venda	1 - Saída		6s9W3DuizDOSisGIXtrSz3ARFF4=

## Situação Atual: AUTORIZADA (Ambiente de autorização: produção)

Eventos da NF-e	Protocolo	Data Autorização	Data Inclusão AN
Autorização de Uso	333230168745036	09/08/2023 às 07:35:23-03:00	09.08.2023 às 07:36:35

**CONFERE  
COM ORIGINAL**

Diretoria Geral  
 Matr. 11.694.125

pag 100  
16

Chave de Acesso	Número NF-e	Versão
33-2310-12.394.364/0001-82-55-001-000.000.903-170.375.480-5	903	4.00

Dados da NF-e

Modelo	Série	Número	Data de Emissão	Data/Hora de Saída ou da Entrada	Valor Total da Nota Fiscal
55	1	903	03/10/2023 08:06:00-03:00	03/10/2023 08:06:00-03:00	1.270,00

Emitente

CNPJ	Nome / Razão Social	Inscrição Estadual	UF
12.394.364/0001-82	SDASMALAQUIAS COMERCIO E SERVICOS ESPECIALIZADOS PARA CONSTR	79145637	RJ

Destinatário

CNPJ	Nome / Razão Social	Inscrição Estadual	UF
29.138.278/0001-01	MUNICIPIO DE NOVA IGUACU		RJ
Destino da operação	Consumidor final	Presença do Comprador	
1 - Operação Interna	0 - Normal	9 - Operação não presencial (outros)	

Emissão

Processo	Versão do Processo	Tipo de Emissão	Finalidade
0 - com aplicativo do Contribuinte	0	1 - Normal	1 - Normal
Natureza da Operação	Tipo da Operação	Forma de Pagamento	Digex: Value da NF-e
Venda	1 - Saída		D/Dk9KdwwZsYEU1TySbSHU11yE=

Situação Atual: AUTORIZADA (Ambiente de autorização: produção)

Eventos da NF-e	Protocolo	Data Autorização	Data inclusão AN
Autorização de Uso	333230214765549	03/10/2023 às 08:11:09-03:00	03/10/2023 às 08:13:44

**CONFERE COM ORIGINAL**  
 DIRETORIA GERAL  
 Matr. 11.021.438/2

# E. M. DR RUY BERÇOT DE MATTOS

## PRESTAÇÃO DE CONTAS

### RECIBOS/HOLERITES - PDDE / 2023

153

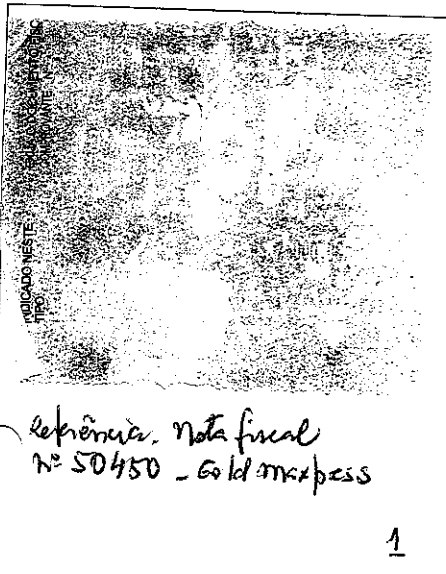

Referência nota fiscal  
nº 50450 - Goldmaxpress

1

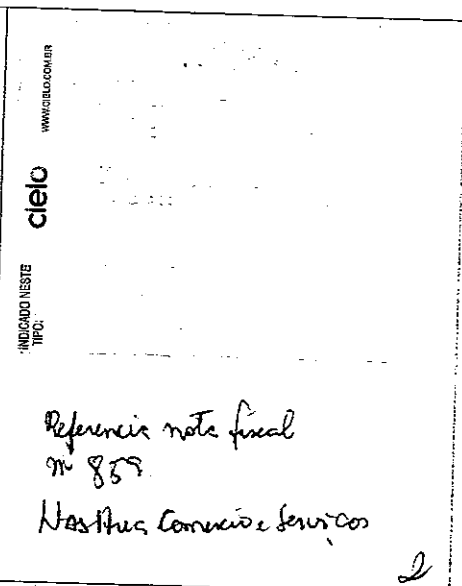

Referência nota fiscal  
nº 859  
Nestlé Comercio e Serviços

2

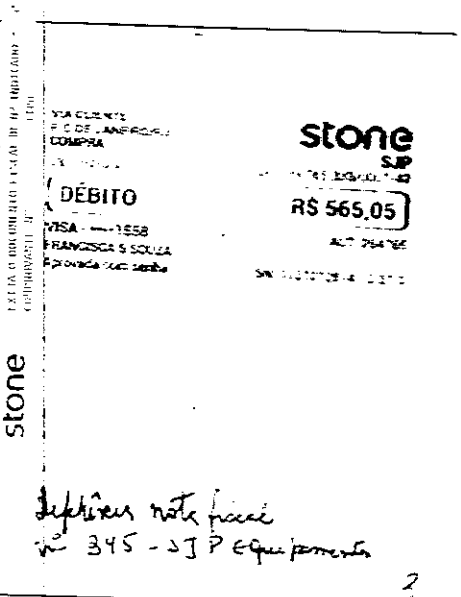

Referência nota fiscal  
nº 345 - SJP Equipamentos

3

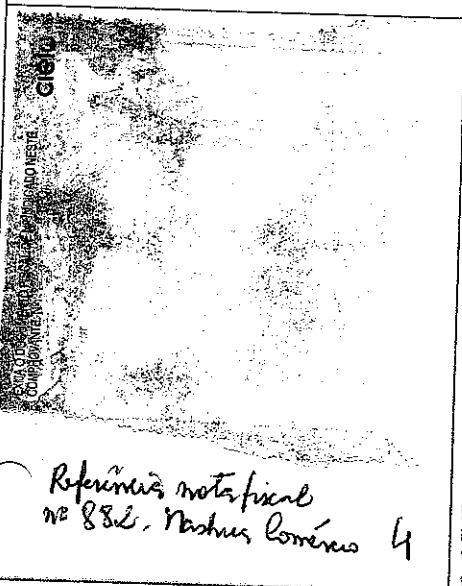

Referência nota fiscal  
nº 882 - Nestlé Comercio

4

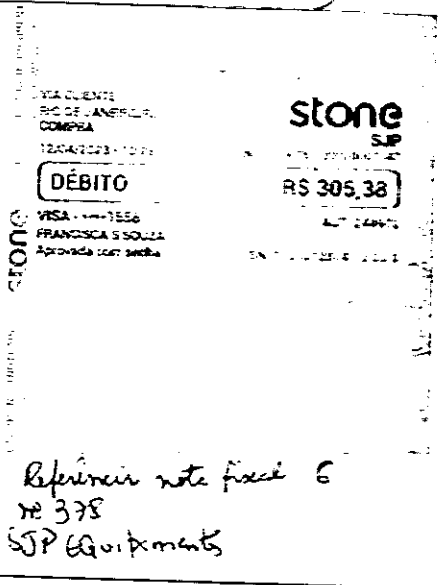
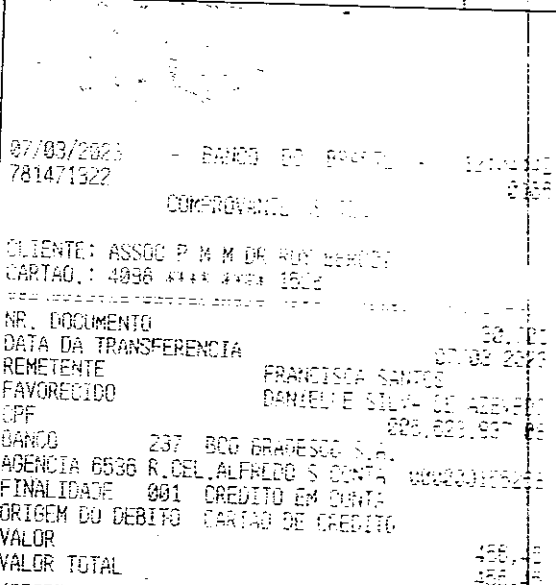

Referência nota fiscal  
nº 378  
SJP Equipamentos

6

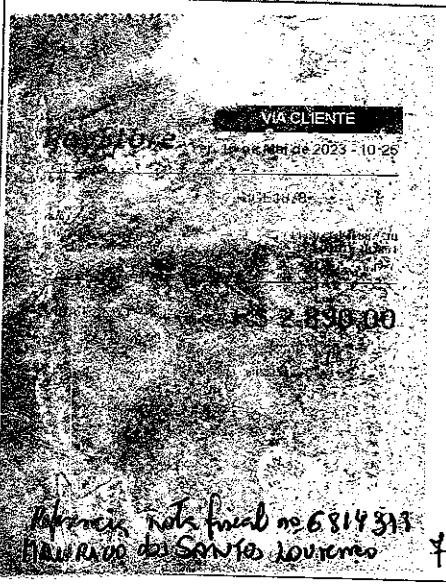

Referência nota fiscal nº 6814313  
HARVARD de Santos Lourenço

7

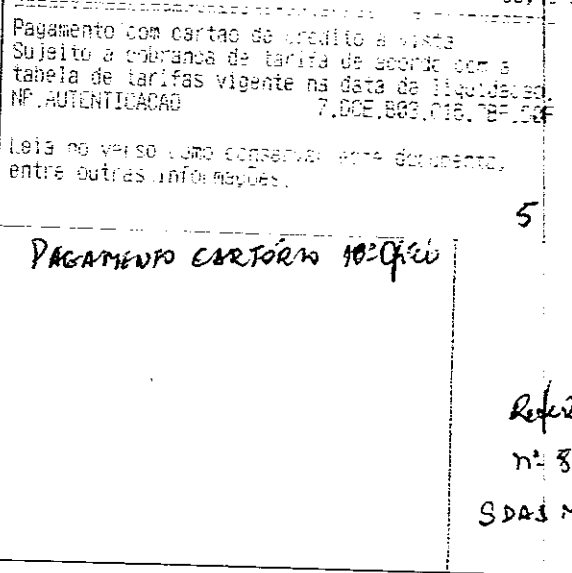

PAGAMENTO CARTÃO 10:00

Referência nota fiscal  
nº 340  
SDAS M&L Danias

8

15456  
15/5

VALE EMENDA  
CARMIM



VISA ELECTRON - VENDA CARTÃO DE DÉBITO

Nome do estabelecimento: S DA S MALAQUIAS COMERCIO E SERVICOS ESPECIALIZADOS PARA CON

CPF/CNPJ: 12394364000182

NOVA IGUACU - RJ

VISA ELECTRON

Cartão: \*\*\*\*\*1558 Data: 23/05/2023 14:06:11 NSU: 314317206730 AUTO: 250041 Nº Parcelas: 7

Total: **R\$ 2.500,00**

Número de série: 7C491111 CV: 206730

CONFERE  
COM ORIGINAL

15/05/2023  
Diretora Geral  
Matr. 11.691.435

2024/032.323  
**E. M. DR RUY BERÇOT DE MATTOZ**  
**PRESTAÇÃO DE CONTAS**  
**RECIBOS/HOLERITES - PDDE / 2023**

**VALE EMENDA**  
**CARIMBO**

22/153  
~~153~~  
 153

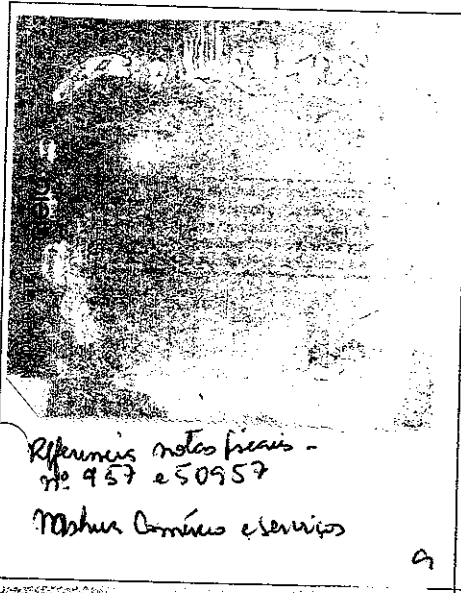

EXIBO DOCUMENTO FISCAL  
 TIPO: COMPRA  
 Nº: 05/2023-1113  
**stone**  
 SSPACE INFORMATICA  
 CNPJ: 44.273.617/0001-56  
**DÉBITO R\$ 425,00**  
 VISA \*\*\*\*1556  
 AUT 203752  
 Senha Apraxada  
 SN 445770040 6 9 0

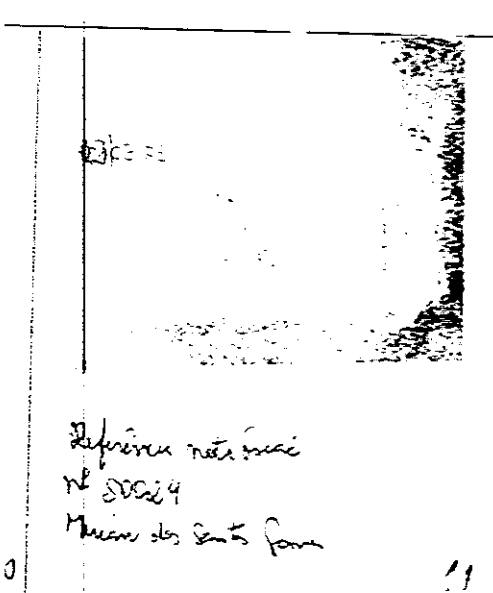

EXIBO DOCUMENTO FISCAL DE INDICADO  
 TIPO: COMPRA  
 Nº: 07/JUN/2023-1145  
**PagBank**  
**ELECTRON**  
**R\$ 250,00**  
 VISA \*\*\*\*1556  
 AUT 203752  
 Senha Apraxada  
 SN 445770040 6 9 0

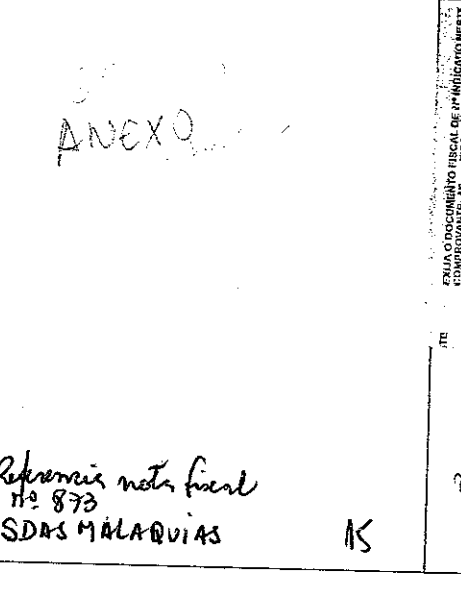
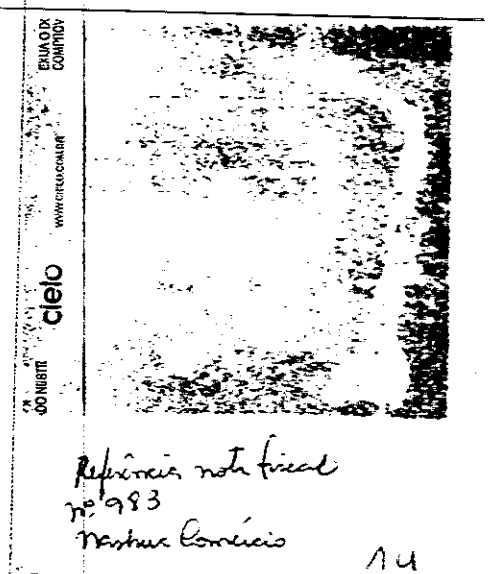

EXIBO DOCUMENTO FISCAL DE INDICADO NESTY  
 TIPO: COMPRA  
 Nº: 07/08/23 12:01:23  
**Getnet**  
**INOVALUX**  
 Nº: 20.995.987/0001-45  
 NOVA IGUAÇU - RJ  
 AUT 275137  
**DEBITO R\$ 130,00**  
 VISA \*\*\*\*1558  
 TERM: 1323729

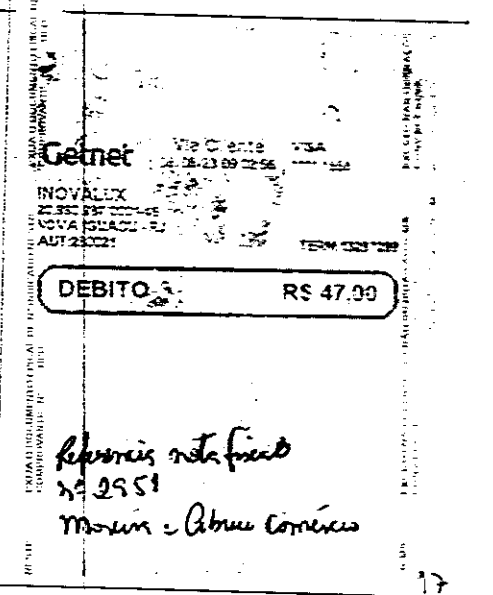

Referências notas fiscais -  
 nºs 457 e 50957  
 Machos Comércio e serviços

Referências nota fiscal  
 nº 0015 - Letícia Serapim  
 Rodrigues

Referências nota fiscal  
 nº 50524  
 Machos dos Santos farm

Referências nota fiscal  
 nº 7961  
 T.O. Gomes Refrigeração

Referências nota fiscal  
 nº 50025  
 Machos dos Santos Gomes

Referências nota fiscal  
 nº 983  
 Machos Comércio

Referências nota fiscal  
 nº 873  
 SDAS MALAQUIAS

Referências nota fiscal  
 nº 2948  
 Machos e Abreu Comércio

Referências nota fiscal  
 nº 2951  
 Machos e Abreu Comércio

9

10

11

12

13

14

15

16

17

E. M. DR RUY BERÇOT DE MATTOS

PRESTAÇÃO DE CONTAS

RECIBOS/HOLERITES - PDDE / 2023

VALE EMENDA  
GARMIM

*[Handwritten signature]*

<p>ANEXO</p> <p>R\$ 1090,00 Referência nota fiscal nº 839 SDAS MALAQUIAS 18</p>	<p>ANEXO</p> <p>R\$ 1270,00 Referência nota fiscal nº 903 SDAS MALAQUIAS 19</p>	<p>Referência nota fiscal nº 51043 Nishue Comercio e Serviços 20</p>
<p><i>[Faint text]</i></p>	<p><i>[Faint text]</i></p>	<p><i>[Faint text]</i></p>
<p><i>[Faint text]</i></p>	<p><i>[Faint text]</i></p>	<p><i>[Faint text]</i></p>

cielo



124/032.323



francisca tica <franciscaegraziele@gmail.com>

VALE EMENDA  
CARMIM

### Fwd: Comprovante de Pagamento

1 mensagem

Sheila da S Malaquias S da S Malaquias <sdasmalaquias@gmail.com>  
Para: franciscaegraziele@gmail.com

14 de dezembro de 2023 às 12:25

----- Forwarded message -----

De: **PagBank** <comunicacao@pagbank.com.br>  
Date: qui., 14 de dez. de 2023 às 12:24  
Subject: Comprovante de Pagamento  
To: <sdasmalaquias@gmail.com>



## Pagamento aprovado

O pagamento abaixo foi aprovado.

**Valor** R\$ 3902,50

**Feito para** S DA S MALAQUIAS COMERCIO E SERVICOS ESPECIALIZADOS  
PARA CON

**Status** Aprovado

**Código** 57A74BA4D346471E825FCABBD8E9EB38

**Data** 25/07/2023 09:24:35

**Forma de Pagamento** Visa\*\*\*\* \* 1558

### IMPORTANTE

Este pagamento será registrado no extrato da sua conta bancária como Pagseguro

CONFERE  
COM ORIGINAL  
12/12/2023  
Diretora Geral  
Matr. 11.551.11

Tem dúvidas? Você pode deixar uma mensagem ou clicar aqui.

 Essa é uma mensagem automática. Por favor, não responda esse e-mail.

Um abraço,  
**Equipe PagBank**

**PagBank.** O banco completo.

21/24/032.323

15/12/2023



francisca tica <franciscaegraziele@gmail.com>

VALE EMENDA  
CARMIM

### Fwd: Comprovante de pagamento

2 mensagens

Sheila da S Malaquias S da S Malaquias <sdasmalaquias@gmail.com>

14 de dezembro de 2023 às 11:52

Para: Sheila da S Malaquias S da S Malaquias <sdasmalaquias@gmail.com>, franciscaegraziele@gmail.com

----- Forwarded message -----

De: **PagBank** <comunicacao@pagbank.com.br>

Date: ter., 3 de out. de 2023 às 09:32

Subject: Comprovante de pagamento

To: <sdasmalaquias@gmail.com>



## Pagamento aprovado

O pagamento abaixo foi aprovado.

**Valor** R\$ 1.270,00

**Feito para** S DA S MALAQUIAS COMERCIO E SERVICOS ESPECIALIZADOS  
PARA CON

**Status** Aprovado

**Código** C91B12D3-6919-4749-9475-B4DD44BA5943

**Data** 03/10/2023 09:30:21

**Forma de Pagamento** VISA ELECTRON\*\*\*\* \* 1558

CONFIRA  
COM ORIENTAÇÃO

### IMPORTANTE

Este pagamento será registrado no extrato da sua conta bancária como PAG\*Malaquias

Tem dúvidas? Você pode deixar uma mensagem ou clicar aqui.



 Essa é uma mensagem automática. Por favor, não responda esse e-mail.

Um abraço,  
**Equipe PagBank**

**PagBank.** O banco completo.

---

**Sheila da S Malaquias S da S Malaquias** <sdasmalaquias@gmail.com>  
Para: franciscaegrazele@gmail.com

14 de dezembro de 2023 às 11:53

[Citação ocultada]

2024/032:323



francisca tica <franciscaegraziele@gmail.com>

VALE EMENDA  
CARMIM

### Fwd: Comprovante de Pagamento

1 mensagem

Sheila da S Malaquias S da S Malaquias <sdasmalaquias@gmail.com>  
Para: franciscaegraziele@gmail.com

14 de dezembro de 2023 às 12:32

----- Forwarded message -----

De: **PagBank** <comunicacao@pagbank.com.br>  
Date: qui., 14 de dez. de 2023 às 12:32  
Subject: Comprovante de Pagamento  
To: <sdasmalaquias@gmail.com>



## Pagamento aprovado

O pagamento abaixo foi aprovado.

**Valor** R\$ 1090,00

**Feito para** S DA S MALAQUIAS COMERCIO E SERVICOS ESPECIALIZADOS  
PARA CON

**Status** Aprovado

**Código** 78900C31E2DD41629037755134F48351

**Data** 09/08/2023 10:13:24

**Forma de Pagamento** Visa\*\*\*\* \* 1558

### IMPORTANTE

Este pagamento será registrado no extrato da sua conta bancária como Pagseguro

Tem dúvidas? Você pode deixar uma mensagem ou clicar aqui.

CONFERE  
COM ORIGINAL

Francisca Egaziele  
Diretora Geral  
Matr. 11.691.11.23



Essa é uma mensagem automática. Por favor, não responda esse e-mail.

Um abraço,  
**Equipe PagBank**

**PagBank. O banco completo.**

2024/03 2323

**E. M. DR RUY BERÇOT DE MATTOS**  
**PRESTAÇÃO DE CONTAS**  
**RECIBOS/HOLERITES - PDDE / 2023**

INDICADOR DE TIPO DE DOCUMENTO Nº 34. DE Nº INDICADO NESTE TIPO

**cielo**

Referência nota fiscal nº 50450 - Gold Express

1

UNIDADE COOPERATIVA

**cielo**

INDICADOR DE TIPO DE DOCUMENTO Nº

Referência nota fiscal nº 555

Nashua Comércio e Serviços

2

VIA CLIENTE Nº DE TRANSFERÊNCIA COMPROVANTE

**stone** S.P.

12040024-10 01

**DÉBITO**

VISA - 1555 FRANCISCA S SOLLA Aprovada sem restrições

**RS 565,05**

Referência nota fiscal nº 575 - 2023 04 - 100000000000

INDICADOR DE TIPO DE DOCUMENTO Nº 34. DE Nº INDICADO NESTE TIPO

**cielo**

Referência nota fiscal nº 886, Nashua Comércio

4

UNIDADE COOPERATIVA

**cielo**

INDICADOR DE TIPO DE DOCUMENTO Nº

Referência nota fiscal nº 886, Nashua Comércio

4

VIA CLIENTE Nº DE TRANSFERÊNCIA COMPROVANTE

**stone** S.P.

12040024-10 01

**DÉBITO**

VISA - 1555 FRANCISCA S SOLLA Aprovada sem restrições

**RS 305,38**

Referência nota fiscal nº 886, Nashua Comércio

VIA CLIENTE Nº DE TRANSFERÊNCIA COMPROVANTE

**PayStore**

RS 2.890,00

Referência nota fiscal nº 6814311

PARA ADOÇÃO DO SANTO LOUVRE

7

PAGAMENTO CARTÃO DE CREDITO

5

Referência nota fiscal nº 886

SOC. MABALANA

VIA CLIENTE Nº DE TRANSFERÊNCIA COMPROVANTE

**stone** S.P.

12040024-10 01

**DÉBITO**

VISA - 1555 FRANCISCA S SOLLA Aprovada sem restrições

Referência nota fiscal nº 886

SOC. MABALANA

L. M. DR RUI BERÇOT DE MATTOS  
**PRESTAÇÃO DE CONTAS 2024/032323**  
**RECIBOS/HOLERITES - PDDE / 2023**

www.cielo.com.br

**cielo**

INDICADO NESTE TIPO

Referência nota fiscal -  
 nº 957 250957  
 Márcus Comércio e serviços

www.cielo.com.br

SEU CLIENTE  
 NOVA IGUAÇU  
 COMPRA  
 05/05/2023 11:13  
**stone**  
 SSPACE INFORMATICA  
 CNPJ: 44.273.617/0001-66

**DÉBITO R\$ 425,00**

VISA \*\*\*\*1556 AUT 281754  
 Rua Santa Apolonia  
 24.445-72010-690

Referência nota fiscal  
 nº 6045 - Itamar Serepim  
 Rodrigues

Referência nota fiscal  
 nº 50024  
 Márcus dos Santos Gomes

SEU CLIENTE  
 NOVA IGUAÇU  
 COMPRA REFRIGERAÇÃO COMENDADOR  
 05/05/2023 11:13 CNPJ: 12.706.930.0001-07

**stone**

**DÉBITO R\$ 160,90**

VISA \*\*\*\*1558 AUT 203792  
 FRANCISCA S SOUZA  
 Rua Santa Apolonia  
 24.445-72010-690

Referência nota fiscal  
 nº 7963  
 T.O. Gomes Refrigeração

www.cielo.com.br

**PagBank**

SEU CLIENTE  
 SSPACE INFORMATICA  
 05/05/2023 11:13  
**stone**  
**DÉBITO R\$ 250,00**

VISA \*\*\*\*1556 AUT 281754  
 Rua Santa Apolonia  
 24.445-72010-690

Referência nota fiscal  
 nº 50025  
 Márcus dos Santos Gomes

Referência nota fiscal  
 nº 993  
 Márcus Comércio

SEU CLIENTE  
 NOVA IGUAÇU  
 COMPRA  
 05/05/2023 11:13 CNPJ: 12.706.930.0001-07

**stone**

**DÉBITO R\$ 130,00**

VISA \*\*\*\*1558 AUT 203792  
 FRANCISCA S SOUZA  
 Rua Santa Apolonia  
 24.445-72010-690

Referência nota fiscal  
 nº 873  
 SDRS MALÁQUIAS

www.cielo.com.br

**Getnet** Via Cliente VISA  
 07/08/23 12:01:23 \*\*\*\*1558

INOVALUX  
 20.882.927/0001-45  
 NOVA IGUAÇU - RJ  
 AUT 275127

**DÉBITO R\$ 130,00**

VISA \*\*\*\*1558 AUT 275127

Referência nota fiscal  
 nº 2948  
 Márcus e Abreu Comércio

Referência nota fiscal  
 nº 2951  
 Márcus e Abreu Comércio

15

16

17



E. M. DR RUY BERÇOT DE MATTOS  
 PRESTAÇÃO DE CONTAS 2024/032323.  
 RECIBOS/HOLERITES - PDDE / 2023

<p>ANEXO</p> <p>R\$ 1090,00                  Referência nota fiscal nº 879                  SDAS MALAQUIAS 18</p>	<p>ANEXO</p> <p>R\$ 1270,00                  Referência nota fiscal nº 903                  SDAS MALAQUIAS 19</p>	<p>www.matos                  ciec                  INFORMADO IN ETR                  190                  Referência nota fiscal                  nº 51083                  Prestar Serviços e Serviços 20</p>

2024/052323

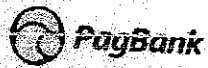

VISA ELECTRON - VENDA CARTÃO DE DÉBITO

Nome do estabelecimento: S DA S MALAQUIAS COMERCIO E SERVICOS ESPECIALIZADOS PARA CON

CPF/CNPJ: 12394364000182

NOVA IGUACU - RJ

VISA ELECTRON

Cartão: \*\*\*\*\*1558 Data: 23/05/2023 14:06:11 NSU: 314317206730 AUTO: 250041 Nº Parcelas: 1

Total: **R\$ 2.500,00**

Número de série: 7C491111 CV: 206730

2024/032323 6  
17



franciscatica <franciscaegraziele@gmail.com>

**Fwd: Comprovante de pagamento**

2 mensagens

Sheila da S Malaquias S da S Malaquias <sdasmalaquias@gmail.com>

Para: Sheila da S Malaquias S da S Malaquias <sdasmalaquias@gmail.com>, franciscaegraziele@gmail.com

14 de dezembro de 2023 às 11:52

----- Forwarded message -----

De: **PagBank** <comunicacao@pagbank.com.br>

Date: ter., 3 de out. de 2023 às 09:32

Subject: Comprovante de pagamento

To: <sdasmalaquias@gmail.com>



# Pagamento aprovado

O pagamento abaixo foi aprovado.

**Valor** R\$ 1.270,00

**Feito para** S DA S MALAQUIAS COMERCIO E SERVICOS ESPECIALIZADOS  
PARA CON

**Status** Aprovado

**Código** C91B12D3-6919-4749-9475-B4DD44BA5943

**Data** 03/10/2023 09:30:21

**Forma de Pagamento** VISA ELECTRON\*\*\*\* \* 1558

## IMPORTANTE

Este pagamento será registrado no extrato da sua conta bancária como PAG\*Malaquias

Tem dúvidas? Você pode deixar uma mensagem ou clicar aqui.

2024/03/23



francisca tica <franciscaegraziele@gmail.com>

**Fwd: Comprovante de Pagamento**

1 mensagem

Sheila da S Malaquias S da S Malaquias <sdasmalaquias@gmail.com>  
Para: franciscaegraziele@gmail.com

14 de dezembro de 2023 às 12:25

----- Forwarded message -----

De: PagBank <comunicacao@pagbank.com.br>  
Date: qui., 14 de dez. de 2023 às 12:24  
Subject: Comprovante de Pagamento  
To: <sdasmalaquias@gmail.com>



# Pagamento aprovado

O pagamento abaixo foi aprovado.

**Valor** R\$ 3902,50

**Feito para** S DA S MALAQUIAS COMERCIO E SERVICOS ESPECIALIZADOS  
PARA CON

**Status** Aprovado

**Código** 57A74BA4D346471E825FCABBD8E9EB38

**Data** 25/07/2023 09:24:35

**Forma de Pagamento** Visa\*\*\*\* \* 1558

## IMPORTANTE

Este pagamento será registrado no extrato da sua conta bancária como Pagseguro

Tem dúvidas? Você pode deixar uma mensagem ou clicar aqui.

14/12/2023, 12:54



Gmail - Fwd: Comprovante de Pagamento

francisca grazieta <franciscaegrazieta@gmail.com>

## Fwd: Comprovante de Pagamento

1 mensagem

Sheila da S Malaquias S da S Malaquias <sdasmalaquias@gmail.com>  
Para: franciscaegrazieta@gmail.com

14 de dezembro de 2023 às 12:32

----- Forwarded message -----

De: PagBank <comunicacao@pagbank.com.br>  
Data: qui., 14 de dez. de 2023 às 12:32  
Subject: Comprovante de Pagamento  
To: <sdasmalaquias@gmail.com>



# Pagamento aprovado

O pagamento abaixo foi aprovado.

Valor R\$ 1090,00

Feito para S DA S MALAQUIAS COMERCIO E SERVICOS ESPECIALIZADOS  
PARA CON

Status Aprovado

Código 78900C31E2DD41629037755134F48351

Data 09/08/2023 10:13:24

Forma de Pagamento Visa \*\*\*\* \* 1558

## IMPORTANTE

Este pagamento será registrado no extrato da sua conta bancária como Pagseguro

Tem dívidas? Você pode deixar uma mensagem ou clicar aqui.