





**ESTADO DO RIO DE JANEIRO  
PREFEITURA DA CIDADE DE NOVA IGUAÇU  
SECRETARIA MUNICIPAL DE EDUCAÇÃO**

2022/0083200

*Cópia*

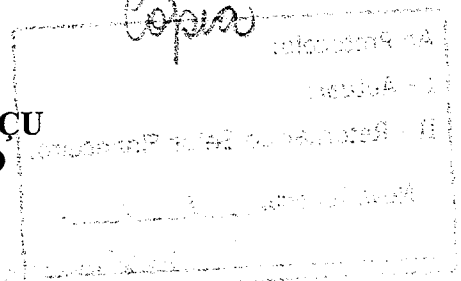

22

OFÍCIO Nº. 05/E. M. ENGENHO PEQUENO/2022.

Nova Iguaçu, 02 de fevereiro de 2022.

**ASSUNTO: PRESTAÇÃO DE CONTAS DE RECURSOS DO PDDE/ACESSIBILIDADE/FNDE  
A.P.M. DA ESCOLA MUNICIPAL ENGENHO PEQUENO  
CIDADE: NOVA IGUAÇU / RJ**

Senhora Secretária,

Apresentamos a V. Ex.<sup>a</sup>, a prestação de contas do saldo reprogramado no valor de R\$ 10.618,58 (Dez mil seiscentos e dezoito reais e cinquenta e oito centavos) restantes do ano de 2021, movimentada na conta bancária nº 45.065-0, aberta no Banco do Brasil (BB), Agência 1576-8.

Instruem a presente Prestação de Contas os seguintes documentos:

1. Ofício Inicial;
2. REX;
3. Demonstrativo de Execução da Receita e da Despesa e de Pagamentos Efetuados;
4. Relação de Bens Adquiridos;
5. Planilha de Consolidação de Pesquisa de Preços;
6. Termo de Doação;
7. Conciliação Bancária;
8. Extratos Bancários da Conta Corrente e Conta Poupança de Janeiro/2021 a Dezembro/2021;
9. Parecer do Conselho Fiscal Original;
10. Cópias das Atas de Eleição e de Aprovação.

Na oportunidade apresentamos nossos cumprimentos.

Atenciosamente,

DANIELLI MESQUITA MELLO BRAGA  
Diretora Geral

*Danielli Mesquita Mello Braga*  
Diretora Geral  
Mat. 11/659.214-3 PMNI

A  
Sra. Maria Virgínia Andrade Rocha  
Secretária Municipal de Educação de Nova Iguaçu

**FNDE**

## Relatório de Situação da Escola

**Dados da Escola**

<b>Cod. Escola:</b>	33059667	<b>Nome Escola:</b>	ESCOLA MUNICIPAL ENGENHO PEQUENO
<b>UF:</b>	RJ	<b>Município:</b>	NOVA IGUACU
<b>Nível Ensino</b>		<b>Rede de Ensino:</b>	ADMINISTRAÇÃO PÚBLICA MUNICIPAL
ENSINO FUNDAMENTAL		<b>Qtd Alunos</b>	356
PRÉ-ESCOLAR			101
<b>TOTAL</b>			457

## Unidade Executora Própria (UEx)

<b>Executora:</b>	ASSOC DE PAIS E MESTRES DA ESCOLA MUNIC ENGENHO PEQUENO	<b>CNPJ:</b>	01.934.729/0001-06	<b>UF:</b>	RJ	<b>Município:</b>	NOVA IGUACU
Dados Bancários							
	<b>Programa/Ação</b>	<b>Banco</b>	<b>Agência</b>	<b>Conta</b>	<b>Saldo</b>		
PDDE		001	1576	0000460672	13.185,47		
PDDE ESTRUTURA		001	1576	0000450650	10.618,58		

## Situação da Unidade Executora Própria (UEx)

<b>Dados Cadastrais</b>	A Unidade Executora (UEx) atualizou os seus dados cadastrais no corrente exercício. Data de atualização: 07/07/2017	
<b>Prestação de Contas</b>	Não consta, na base de dados do FNDE, pendência de prestação de contas de recursos do PDDE, ou de suas ações agregadas.	
<b>Adesão ao PDDE</b>	Situação da Entidade Executora - EEx (Prefeitura Municipal e Secretaria Estadual de Educação)	
<b>Prestação de Contas</b>	A Entidade Executora - EEx (Prefeitura Municipal e Secretaria Estadual de Educação) aderiu ao PDDE neste exercício. Data de adesão: 28/03/2017	

Destinação	VI Devido Custeio	VI Devido Capital	VI Devido Total	VI Ajuste Custeio	VI Ajuste Capital	VI Ajuste Total	VI Final Devido Total	VI Pago Custeio	VI Pago Capital	Valor Pago Total	Data Ord. Pago
PDDE / PDDE EDUC. BASICA P1	4.488,00	1.122,00	5.610,00	0,00	0,00	0,00	5.610,00	4.488,00	1.122,00	5.610,00	03/10/2017
PDDE / PDDE EDUC. BASICA P1	4.488,00	1.122,00	5.610,00	0,00	0,00	0,00	5.610,00	4.488,00	1.122,00	5.610,00	03/10/2017
PDDE / PDDE EDUC. BÁSICA P2	4.488,00	1.122,00	5.610,00	0,00	0,00	0,00	5.610,00	4.488,00	1.122,00	5.610,00	06/12/2017
<b>Subtotal</b>	<b>13.464,00</b>	<b>3.366,00</b>	<b>16.830,00</b>	<b>0,00</b>	<b>0,00</b>	<b>0,00</b>	<b>16.830,00</b>	<b>13.464,00</b>	<b>3.366,00</b>	<b>16.830,00</b>	-
PDDE ESTRUTURA / PDDE Acessibilidade	8.000,00	2.000,00	10.000,00	0,00	0,00	0,00	10.000,00	8.000,00	2.000,00	10.000,00	13/12/2017
<b>Subtotal</b>	<b>8.000,00</b>	<b>2.000,00</b>	<b>10.000,00</b>	<b>0,00</b>	<b>0,00</b>	<b>0,00</b>	<b>10.000,00</b>	<b>8.000,00</b>	<b>2.000,00</b>	<b>10.000,00</b>	-
<b>Total Geral</b>	<b>21.464,00</b>	<b>5.366,00</b>	<b>26.830,00</b>	<b>0,00</b>	<b>0,00</b>	<b>0,00</b>	<b>26.830,00</b>	<b>21.464,00</b>	<b>5.366,00</b>	<b>26.830,00</b>	-

**BLOCO 1 - IDENTIFICAÇÃO**

01 - Programar/Ação: 02 - Exercício: 2021

PDDE - ACESSIBILIDADE

03 - Nome: 04 - Número do CNPJ: 01.934.729/0001-06

05 - Endereço: 06 - Município: Nova Iguaçu 07 - UF: R.J.

**BLOCO 2 - SÍNTESE DA EXECUÇÃO DA RECEITA E DA DESPESA (R\$)**

08 - Saldo Reprogramado do Exercício Anterior	09 - Valor Creditado pelo FNDE no Exercício		10 - Recursos Próprios		11 - Rendimento de Aplicação Financeira		12 - Devolução de Recursos ao FNDE (-)		Capital	
	Custeio	Capital	Custeio	Capital	Custeio	Capital	Custeio	Capital		
8.397,52	2.000,00	0,00	0,00	0,00	0,00	0,00	221,06	0,00	0,00	
13 - Valor Total da Receita		14 - Valor da Despesa Realizada (-)		15 - Saldo a Reprogramar para o Exercício Seguinte		16 - Saldo Devolvido		17 - Período de Execução		18 - Nº de Escolas Atendidas
Custeio	Capital	Custeio	Capital	Custeio	Capital	Custeio	Capital	Custeio	Capital	
8.618,58	2.000,00	0,00	0,00	8.618,58	2.000,00	0,00	0,00	-01/_01/_2021_a	-31/_12/_2021	01

**BLOCO 3 - PAGAMENTOS EFETUADOS**

19 - Item	20 - Nome do Favorecido	21 - CNPJ ou CPF	22 - Tipo de Bens e Materiais Adquiridos ou Serviços Contratados	23 - Origem R\$ (*)	24 - Nat. Desp	25 - Documento		26 - Pagamento Nº Ch/OB	Data	27 - Valor (R\$)
						Tipo	Número			
BLOCO 3 EFETUADO										
2022/000										
<b>28-6 TOTAL</b>										

**BLOCO 4 - AUTENTICAÇÃO**

NOVA IGUAÇU, 02 DE FEVEREIRO DE 2022

Local e Data

DANIELLI MESQUITA MELLO BRAGA  
Nome do(a) Dirigente ou do Representante Legal

Assinatura do(a) Dirigente ou do Representante Legal

Diretora Geral

Mat. 11/655.214-3 PM





# T E R M O D E D O A Ç A O

Pelo presente instrumento a (o) ASSOCIAÇÃO DE PAIS E MESTRES DA ESCOLA MUNICIPALIZADA ENGENHO PEQUENO faz, em conformidade com a legislação aplicável ao Programa Dinheiro Direto na Escola (PDDE) e demais normas pertinentes à matéria, a doação do (s) bem (ns), conforme discriminado (s) abaixo, adquirido (s) ou produzido(s) com recursos do referido Programa, ao (à) PREFEITURA DA CIDADE DE NOVA IGUAÇU que seja(m) tombado(s) e incorporado(s) ao seu patrimônio público e destinado(s) à escola acima identificada, à qual cabe a responsabilidade pela guarda e conservação do(s) mesmo(s).

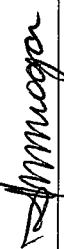
Nº ORD.	DESCRIÇÃO DO BEM	QTDE.	NOTA FISCAL		VALOR (R\$)	
			Nº	DATA	UNITÁRIO	TOTAL
TOTALS:						2022
Nova Iguaçu, 02 de Fevereiro de 2022			DANIELLI MESQUITA MELLO BRAGA			
Local e Data			Nome do (a) Responsável pela UEx		Assinatura do(a) Responsável pela UEx	

*Danielli Mesquita Mello Braga*  
 Diretora Geral  
 Mat. 11/699.214-3 PMNI

0008820

27

## CONCILIAÇÃO BANCÁRIA

<b>BLOCO 1 - IDENTIFICAÇÃO</b>			
01 - Programa/Ação PDDE - ACESSIBILIDADE	02 - Exercício 2021		
03 - Nome A.P.M. ESCOLA MUNICIPALIZADA ENGENHO PEQUENO	04 - N.º do CNPJ 01.934.729/0001-06		
05 - Endereço RUA MARIA DA GLORIA, S/Nº	06 - Município NOVA IGUAÇU		
	07 - UF RJ		
<b>BLOCO 2 - IDENTIFICAÇÃO BANCÁRIA E SALDO</b>			
08 - Banco 001	10 - Nº da Conta Corrente 45.065-0		
09 - Cód. da Agência 1576-8	11 - Saldo do Extrato Bancário Valor (R\$) 31/12/2021 10.618,58		
<b>BLOCO 3 - DEMONSTRAÇÃO CONTÁBIL / FINANCEIRA</b>			
12 - Créditos não Demonstrados no Extrato	13 - Débitos não Demonstrados no Extrato	14 - Restos a Pagar Processados	15 - Saldo Contábil (11+12) - (13+14)
Histórico	Histórico	Histórico	
Valor (R\$)	Valor (R\$)	Valor (R\$)	
			10.618,58
<b>BLOCO 4 - AUTENTICAÇÃO</b>			
NOVA IGUAÇU, 02 DE FEVEREIRO DE 2022 Local e Data	DANIELLI MESQUITA MELLO BRAGA Nome Legível do(a) Dirigente ou do Representante Legal	<i>Danielli Mesquita Mello Braga</i> Assinatura do(a) Dirigente ou do Representante legal	2022/0083 200
			Danielli Mesquita Mello Braga Diretora Geral Mat. 11/609.214-3 PMNI