





ESTADO DO RIO DE JANEIRO  
PREFEITURA DA CIDADE DE NOVA IGUAÇU  
SECRETARIA MUNICIPAL DE EDUCAÇÃO

20221 327468 000002

CÓPIA

lg

OFÍCIO Nº. 24 /2020 E.M. GUINLE /2022

Nova Iguaçu, 18 de fevereiro de 2022.

ASSUNTO: PRESTAÇÃO DE CONTAS DE RECURSOS DO PDDE / FNDE.

A.P.M. DA ESCOLA MUNICIPAL GUINLE

CIDADE: NOVA IGUAÇU / RJ

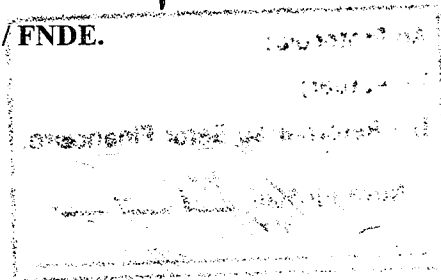

Senhora Secretária,

Apresentamos a V. Exa., devidamente relacionados os documentos da prestação de contas relativo ao recebimento da verba no valor de R\$ 8.520,00 (Oito mil, quinhentos e vinte reais), recebido no ano de 2021, movimentado na conta bancária nº. 99.320-4, aberta no **Banco do Brasil (BB)** Agência 081-7.

Instruem a presente Prestação de Contas os seguintes documentos:

1. Ofício Inicial;
2. Relatório de Situação da Escola;
3. Demonstrativo da Execução da Receita e da Despesa e de Pagamentos Efetuados;
4. Relação de Bens Adquiridos;
5. Planilha de Consolidação de Pesquisa de Preços;
6. Termo de Doação;
7. Conciliação Bancária;
8. Extrato Bancário da Conta Corrente e Aplicação Financeira de Janeiro a dezembro de 2021;
9. Notas Fiscais e seus respectivos orçamentos;
10. Comprovante de débito em conta;
11. Parecer do Conselho Fiscal;
12. Cópias das Atas de Formação do Conselho Fiscal e da Prestação de Contas.

Na oportunidade apresentamos nossos cumprimentos.

Atenciosamente,

  
SANDRA GOMES DE SOUZA

Diretora Geral

Sandra Gomes de Souza  
Diretora Geral  
Matr. 11695099-2

A.  
Sra. Maria Virginia de Andrade Rocha  
Secretária Municipal de Educação de Nova Iguaçu

**FNDE**

2022/127468-

*lg*Relatório de Situação da Escola  
Dados da Escola

<b>Cod. Escola:</b>	33059721	<b>Nome Escola:</b>	E M GUINLE		
<b>UF:</b>	RJ	<b>Município:</b>	NOVA IGUACU	<b>Rede de Ensino:</b>	ADMINISTRAÇÃO PÚBLICA MUNICIPAL
<b>Nível Ensino</b>			<b>Qtd Alunos</b>		
ENSINO FUNDAMENTAL				151	
PRÉ-ESCOLAR				37	
<b>TOTAL</b>				<b>188</b>	

## Unidade Executora Própria (UEX)

<b>Executora:</b>	ASSOC DE PAIS E MESTRES DA ESCOLA MUNICIPAL GUINLE	<b>CNPJ:</b>	01.928.149/0001-06	<b>UF:</b>	RJ	<b>Município:</b>	NOVA IGUACU
-------------------	--	--------------	--------------------	------------	----	-------------------	-------------

## Dados Bancários

Programa/Ação	Banco	Agência	Conta	Saldo
PDDE	001	0081	0000993204	11.492,15
PDDE QUALIDADE	001	0081	0000989061	14.186,68

## Situação da Unidade Executora Própria (UEX)

<b>Dados Cadastrais</b>	A Unidade Executora (UEX) atualizou os seus dados cadastrais no corrente exercício. Data de atualização: 17/03/2021
<b>Prestação de Contas</b>	Não consta, na base de dados do FNDE, pendência de prestação de contas de recursos do PDDE, ou de suas ações agregadas.

## Situação da Entidade Executora - EEx (Prefeitura Municipal e Secretaria Estadual de Educação)

<b>Adesão ao PDDE</b>	A Entidade Executora - EEx (Prefeitura Municipal e Secretaria Estadual de Educação) aderiu ao PDDE neste exercício. Data de adesão: 11/02/2021
<b>Prestação de Contas</b>	Não consta, na base de dados do FNDE, pendência de prestação de contas de recursos do PDDE.

Destinação	VI Devido Custeio	VI Devido Capital	VI Devido Total	VI Ajuste Custeio	VI Ajuste Capital	VI Ajuste Total	VI Final Devido Total	VI Pago Custeio	VI Pago Capital	Valor Pago Total	Data Ord. Pcto
PDDE / Basico - 2 parcela	1.904,00	476,00	2.380,00	0,00	0,00	0,00	2.380,00	1.904,00	476,00	2.380,00	23/08/2021
PDDE / Basico - 1 parcela	1.904,00	476,00	2.380,00	0,00	0,00	0,00	2.380,00	1.904,00	476,00	2.380,00	24/03/2021
PDDE / PDDE - Parcela Desempenho	0,00	3.760,00	3.760,00	0,00	0,00	0,00	3.760,00	0,00	3.760,00	3.760,00	17/12/2021
<b>Subtotal</b>	<b>3.808,00</b>	<b>4.712,00</b>	<b>8.520,00</b>	<b>0,00</b>	<b>0,00</b>	<b>0,00</b>	<b>8.520,00</b>	<b>3.808,00</b>	<b>4.712,00</b>	<b>8.520,00</b>	-
PDDE QUALIDADE / Tempo de Aprender	3.150,00	0,00	3.150,00	0,00	0,00	0,00	3.150,00	3.150,00	0,00	3.150,00	08/10/2021
PDDE QUALIDADE / Educacao Conectada 2021	2.451,00	0,00	2.451,00	0,00	0,00	0,00	2.451,00	2.451,00	0,00	2.451,00	20/09/2021

Destinação	VI Devido Custeio	VI Devido Capital	VI Devido Total	VI Ajuste Custeio	VI Ajuste Capital	VI Ajuste Total	VI Final Devido Total	VI Pago Custeio	VI Pago Capital	Valor Pago Total	Data Ord. Pgto
PDDE QUALIDADE / Emergencial - Parcela Complementar	227,07	97,31	324,38	0,00	0,00	0,00	324,38	227,07	97,31	324,38	16/04/2021
<b>Subtotal</b>	<b>5.828,07</b>	<b>97,31</b>	<b>5.925,38</b>	<b>0,00</b>	<b>0,00</b>	<b>0,00</b>	<b>5.925,38</b>	<b>5.828,07</b>	<b>97,31</b>	<b>5.925,38</b>	-
<b>Total Geral</b>	<b>9.636,07</b>	<b>4.809,31</b>	<b>14.445,38</b>	<b>0,00</b>	<b>0,00</b>	<b>0,00</b>	<b>14.445,38</b>	<b>9.636,07</b>	<b>4.809,31</b>	<b>14.445,38</b>	-

# FNDE

## FUNDO NACIONAL DE DESENVOLVIMENTO DA EDUCAÇÃO

DIRETORIA FINANCEIRA

COORDENAÇÃO-GERAL DE CONTABILIDADE E ACOMPANHAMENTO DE PRESTAÇÃO DE CONTAS

## DEMONSTRATIVO DA EXECUÇÃO DA RECEITA E DA DESPESANE DE PAGAMENTOS EFETUADOS

PRESTAÇÃO DE CONTAS

**BLOCO 1 - IDENTIFICAÇÃO**

01 - Programa/Ação: PDDE - PROGRAMA DINHEIRO DIRETO NA ESCOLA

02 - Exercício: 2021

03 - Nome: APM DA EM GUINLE

04 - Número do CNPJ: 01.928.149/0001-06

05 - Endereço: RUA OLIVEIROS RODRIGUES ALVES, Nº 880, JURITI, POSSE

06 - Município: NOVA IGUAÇU

07 - UF: RJ

**BLOCO 2 - SINTENSE DA EXECUÇÃO DA RECEITA E DA DESPESA (R\$)**

08 - Saldo Reprogramado do Exercício Anterior		09 - Valor Creditado pelo FNDE no Exercício		10 - Recursos Próprios		11 - Rendimento de Aplicação Financeira		12 - Devolução de Recursos ao FNDE (-)	
Custeio	Capital	Custeio	Capital	Custeio	Capital	Custeio	Capital	Custeio	Capital
4.991,16	5.372,00	3.808,00	4.712,00	0,00	0,00	243,56	0,00	0,00	0,00
13 - Valor Total da Receita		14 - Valor da Despesa Realizada (-)		15 - Saldo a Reprogramar para o Exercício Seguinte		16 - Saldo Devolvido		17 - Período de Execução	
Custeio	Capital	Custeio	Capital	Custeio	Capital	Custeio	Capital	Custeio	Capital
9.042,72	10.084,00	4.209,00	3.490,00	4.833,72	6.594,00	0,00	0,00	01/01/2021 a	31/12/2021
								18 - Nº de Escolas Atendidas	
								1	

**BLOCO 3 - PAGAMENTOS EFETUADOS**

19 - Item	20 - Nome do Favorecido	21- CNPJ ou CPF	22 - Tipo de Bens e Materiais Adquiridos ou Serviços Contratados	23 - Origem R\$ (-)	24 - Nat. Desp	25 - Documento			26 - Pagamento		27 - Valor (R\$)
						Tipo	Número	Data	Nº Ch/Ob	Data	
01	R.ABREU BAZAR E PAPELARIA LTDA	11.985.172/0001-88	MATERIAL DE APOIO PEDAGÓGICO	FNDE	C	NF	677	15/09/2021	DÉBITO	15/09/2021	1.614,00
02	PLAY FIBRA SERV. INT. LTDA	27.995.352/0001-80	INSTALAÇÃO DE INTERNET	FNDE	C	NF	7087	26/07/2021	DÉBITO	26/07/2021	90,00
03	NASHUA COM. E SERV. LTDA	33.908.992/0001-09	SERV. MANUTENÇÃO IMPRESSORA	FNDE	C	NF	50513	16/09/2021	DÉBITO	16/09/2021	250,00
04	R.ABREU BAZAR E PAPELARIA LTDA	11.985.172/0001-88	MATERIAL DE APOIO PEDAGÓGICO	FNDE	C	NF	692	28/10/2021	DÉBITO	28/10/2021	2.255,00
05	NASHUA COM. E SERV. LTDA	33.908.992/0001-09	EQUIPAMENTO DE APOIO PEDAGÓGICO	FNDE	K	NF	423	17/11/2021	DÉBITO	17/11/2021	3.490,00
<b>28 - TOTAL</b>										<b>7.699,00</b>	

**BLOCO 4 - AUTENTICAÇÃO**

NOVA IGUAÇU, 11 DE JANEIRO DE 2022. Local e Data

SANDRA GOMES DE SOUZA Nome do(a) Dirigente ou do Representante Legal

Sandra Gomes de Souza Assinatura do(a) Dirigente ou do Representante Legal

Matr. 11.169509932

2022/127468 - 000005





Programa Dinheiro Direto na Escola (PDDE)

Fundo Nacional de Desenvolvimento da Educação

# CONSOLIDAÇÃO DE PESQUISAS DE PREÇOS

## BLOCO I - IDENTIFICAÇÃO DA UNIDADE EXECUTORA PRÓPRIA (Uex) / ENTIDADE MANTENEDORA (EM)

01 - Razão Social  
APM DA EM GUINLE

02 - CNPJ  
01.928.149/0001-06

## BLOCO II - IDENTIFICAÇÃO DOS PROPONENTES (Fornecedores de produtos ou prestadores de serviços)

03 - Razão Social do Proponente (A)  
R. ABREU BAZAR E PAPELARIA LTDA ME

03 - Razão Social do Proponente (B)  
LFC DE SOUZA BAZAR

03 - Razão Social do Proponente (C)  
J.L. DE OLIVEIRA PAPELARIA - ME

04 - CNPJ do Proponente (A)  
11.985.172/0001-88

04 - CNPJ do Proponente (B)  
07.564.359/0001-30

04 - CNPJ do Proponente (C)  
06.178.441/0001-64

## BLOCO III - PROPOSTAS (R\$ 1,00)

05 - Item	06 - Descrição dos Produtos e Serviços	07 - Unid.	08 - Quant.	09 - Valor Proponente (A)	10 - Valor Proponente (B)	11 - Valor Proponente (C)
01	EMBORRACHADO EVA	FL	100	210,00	250,00	290,00
02	PISTOLA COLA QUENTE PQ	UND	5	120,00	137,50	139,95
03	PASTA SUSPENSÃO MARMORIZADA	UND	100	420,00	470,00	520,00
04	PAPEL A4	CX	2	450,00	479,98	471,40
05	PAPEL 40 KG	FL	100	150,00	190,00	210,00
06	PASTA POLIIONDA 2 CM	UND	10	64,00	81,00	83,00
07	GRAMPEADOR GRANDE	UND	4	100,00	114,00	113,20
08	PAPEL PARDO	FL	100	100,00	140,00	170,00
				<b>1.614,00</b>	<b>1.864,48</b>	<b>1.997,55</b>
12 - Valor Total da Proposta				1.614,00	1.864,48	1.997,55
13 - Valor Total da Proposta com Desconto				<b>1.614,00</b>	<b>1.864,48</b>	<b>1.997,55</b>

## BLOCO IV - APURAÇÃO DAS PROPOSTAS

14 - Itens de Menor Valor	15 - Valor Total dos Itens de Menor Valor
Proponente (A) TODOS	1.614,00
Proponente (B)	
Proponente (C)	
	<b>1.614,00</b>

## BLOCO V - AUTENTICAÇÃO

17 - Local e Data  
NOVA IGUAÇU, 11 DE JANEIRO DE 2022

18 - Nome do Dirigente ou do Representante Legal da UEx ou da EM  
SANDRA GOMES DE SOUZA

Assinatura do Dirigente ou do Rep. Legal da UEx ou da EM  
*Sandra Gomes de Souza*

Assinatura do Proponente  
*Sandra Gomes de Souza*  
Diretora da UEx ou da EM  
Matr. 11695099-2

16 - Valor Total  
**1.614,00**

**BLOCO I - IDENTIFICAÇÃO DA UNIDADE EXECUTORA PRÓPRIA (UEx) / ENTIDADE MANTENEDORA (EM)**

01 - Razão Social: APM DA EM GUINLE  
 02 - CNPJ: 01.928.149/0001-06

**BLOCO II - IDENTIFICAÇÃO DOS PROPONENTES (Fornecedores de produtos ou prestadores de serviços)**

03 - Razão Social do Proponente (A): NASHUA COMERCIO E SERVIÇO LTDA  
 Razão Social do Proponente (B): CHADA COMERCIO E SERVIÇOS LTDA  
 Razão Social do Proponente (C): FW INFORMATICA EM GERAL  
 04 - CNPJ do Proponente (A): 33.908.992/0001-09  
 CNPJ do Proponente (B): 02.478.800/0001-48  
 CNPJ do Proponente (C): 39.915.677/0001-95

**BLOCO III - PROPOSTAS (R\$ 1,00)**

05 - Item	06 - Descrição dos Produtos e Serviços	07 - Unid.	08 - Quant.	09 - Valor Proponente (A)	10 - Valor Proponente (B)	11 - Valor Proponente (C)
01	SERV. DE MANUTENÇÃO IMPRESSORA EPSON L3110	UNID	01	250,00	280,00	310,00
				<b>Proponente (A)</b>	<b>Proponente (B)</b>	<b>Proponente (C)</b>
				250,00	280,00	310,00
				<b>250,00</b>	<b>280,00</b>	<b>310,00</b>
				12 - Valor Total da Proposta		
				13 - Valor Total da Proposta com Desconto		

**BLOCO IV - APURAÇÃO DAS PROPOSTAS**

14 - Itens de Menor Valor	15 - Valor Total dos Itens de Menor Valor
<b>Proponente (A) TODOS</b>	250,00
<b>Proponente (B)</b>	
<b>Proponente (C)</b>	
	<b>16 - Valor Total</b>
	250,00

**BLOCO V - AUTENTICAÇÃO**

17 - Local e Data: NOVA IGUAÇU, 11 DE JANEIRO DE 2022

18 - Nome do Dirigente ou do Representante Legal da UEx ou da EM: SANDRA GOMES DE SOUZA

Assinatura do Dirigente ou do Representante Legal da UEx ou da EM: *Sandra Gomes de Souza*  
 Diretora Geral  
 Matr. 11/695099-2

### BLOCO I - IDENTIFICAÇÃO DA UNIDADE EXECUTORA PRÓPRIA (UEX) / ENTIDADE MANTENEDORA (EM)

01 - Razão Social: APM DA EM GUINLE  
02 - CNPJ: 01.928.149/0001-06

### BLOCO II - IDENTIFICAÇÃO DOS PROPONENTES (Fornecedores de produtos ou prestadores de serviços)

03 - Razão Social do Proponente (A): R. ABREU BAZAR E PAPELARIA LTDA ME  
03 - Razão Social do Proponente (B): J.L. DE OLIVEIRA PAPELARIA - ME  
04 - CNPJ do Proponente (A): 11.985.172/0001-88  
04 - CNPJ do Proponente (B): 06.178.441/0001-64

### BLOCO III - PROPOSTAS (R\$ 1,00)

05 - Item	06 - Descrição dos Produtos e Serviços	07 - Unid.	08 - Quant.	09 - Valor Proponente (A)	10 - Valor Proponente (B)	11 - Valor Proponente (C)
01	PASTA SUSPENSA	UND	100	290,00	330,00	350,00
02	ENVELOPE PARDO	UND	200	160,00	240,00	280,00
03	PAPEL A4	UND	3	705,00	749,70	735,00
04	TINTA GUACHE	UND	10	125,00	141,00	130,00
05	CARTUCHO TONER BROTHER	UND	1	180,00	210,00	199,99
06	PASTA CATALOGO	UND	5	205,00	222,50	230,50
07	LAMPADA LED	UND	10	590,00	637,90	659,00
12 - Valor Total da Proposta				2.255,00	2.531,10	2.584,49
13 - Valor Total da Proposta com Desconto				2.255,00	2.531,10	2.584,49

### BLOCO IV - APURAÇÃO DAS PROPOSTAS

14 - Itens de Menor Valor	15 - Valor Total dos Itens de Menor Valor
Proponente (A) TODOS	2.255,00
Proponente (B)	
Proponente (C)	
16 - Valor Total	2.255,00

### BLOCO V - AUTENTICAÇÃO

17 - Local e Data: NOVA IGUAÇU, 11 DE JANEIRO DE 2022

18 - Nome do Dirigente ou do Representante Legal da UEX ou da EM: SANDRA GOMES DE SOUZA

19 - Assinatura do Dirigente ou do Representante Legal da UEX ou da EM: Sandra Gomes de Souza  
Diretora Geral  
Matr. 111695099-2

000009

### BLOCO I - IDENTIFICAÇÃO DA UNIDADE EXECUTORA PRÓPRIA (Uex) / ENTIDADE MANTENEDORA (EM)

01 - Razão Social  
APM DA EM GUINLE

02 - CNPJ  
01.928.149/0001-06

### BLOCO II - IDENTIFICAÇÃO DOS PROPONENTES (Fornecedores de produtos ou prestadores de serviços)

03 - Razão Social do Proponente (A) NASHUA COMERCIO E SERVIÇO LTDA	03 - Razão Social do Proponente (C) FW INFORMATICA EM GERAL
04 - CNPJ do Proponente (A) 33.908.992/0001-09	04 - CNPJ do Proponente (C) 39.915.677/0001-95

### BLOCO III - PROPOSTAS (R\$ 1,00)

05 - Item	06 - Descrição dos Produtos e Serviços	07 - Unid.	08 - Quant.	09 - Valor Proponente (A)	10 - Valor Proponente (B)	11 - Valor Proponente (C)
01	IMPRESSORA MULTIFUNCIONAL PB RICOH SP3710SF	UND	01	3.490,00	3.540,00	3.620,00
				Proponente (A)	Proponente (B)	Proponente (C)
				3.490,00	3.540,00	3.620,00
				<b>3.490,00</b>	<b>3.540,00</b>	<b>3.620,00</b>
				12 - Valor Total da Proposta		
				13 - Valor Total da Proposta com Desconto		

2022/127468

### BLOCO IV - APURAÇÃO DAS PROPOSTAS

14 - Itens de Menor Valor	15 - Valor Total dos Itens de Menor Valor
Proponente (A) TODOS	3.490,00
Proponente (B)	
Proponente (C)	
	16 - Valor Total
	<b>3.490,00</b>

### BLOCO V - AUTENTICAÇÃO

17 - Local e Data  
NOVA IGUAÇU, 11 DE JANEIRO DE 2022

18 - Nome do Dirigente ou do Representante Legal da UEX ou da EM  
SANDRA GOMES DE SOUZA

19 - Assinatura do Dirigente ou do Representante Legal da UEX ou da EM  
*Sandra Gomes de Souza*  
Sandra Gomes de Souza  
Diretora Geral  
Matr. 11.693.969-2

# TERMO DE DOAÇÃO

Pelo presente instrumento a(o) ASSOCIAÇÃO DE PAIS E MESTRES DA ESCOLA MUNICIPAL GUILNE faz, em conformidade com a legislação aplicável ao Programa Dinheiro Direto na Escola e demais normas pertinentes à matéria, a doação do(s) bem(ns), conforme discriminado(s) abaixo, adquirido(s) ou produzido(s) com recursos do referido Programa, ao(à) PREFEITURA DA CIDADE DE NOVA IGUAÇU para que seja(m) tombado (s) e incorporado(s) ao seu patrimônio público e destinado(s) à escola acima identificada, à qual cabe a responsabilidade pela guarda e conservação do(s) mesmo(s).

N.º ORD.	DESCRIÇÃO DO BEM	QTD.	NOTA FISCAL		VALOR (R\$)		
			N.º	DATA	UNITÁRIO	TOTAL	
001	IMPRESSORA MULTIFUNCIONAL PB RICOH SP3710SF	1	423	17/11/21	3.490,00	3.490,00	
<b>TOTAIS:</b>						<b>3.490,00</b>	<b>3.490,00</b>

Nova Iguaçu, 11 de Janeiro de 2022  
Local e Data

SANDRA GOMES DE SOUZA  
Nome do(a) Dirigente ou do Representante Legal

*Sandra Gomes de Souza*  
Assinatura do(a) Responsável pela U.E.X.

Sandra Gomes de Souza  
Diretora Geral.  
Matr: 11695099-2

*Recebido em  
18/02/22  
D. 601422-1914-5*

2022/127468

dk. F3

## CONCILIAÇÃO BANCÁRIA PRESTAÇÃO DE CONTAS

### COORDENAÇÃO-GERAL DE CONTABILIDADE E ACOMPANHAMENTO DE PRESTAÇÃO DE CONTAS

BLOCO 1 – IDENTIFICAÇÃO		02 – Exercício	2021
01 – Programa/Ação		PDDE – PROGRAMA DINHEIRO DIRETO NA ESCOLA	
03 – Nome	04 – N.º do CNPJ	01.928.149/0001-06	
APM DA EM GUINLE	06 – Município	07 – UF	RJ
05 – Endereço:	NOVA IGUAÇU		
RUA OLIVEIROS RODRIGUES ALVES, Nº 880 – JURITI – POSSE			

BLOCO 2 – IDENTIFICAÇÃO BANCÁRIA E SALDO		11 – Saldo do Extrato Bancário	
08 – Banco	09 – Cód. da Agência	Valor (R\$)	
001	081-7	99.320-4	
		Data:	31 / 12 / 2021
		Valor (R\$)	
		11.427,72	

BLOCO 3 – DEMONSTRAÇÃO CONTÁBIL / FINANCEIRA					
12 – Créditos não Demonstrados no Extrato		14 – Restos a Pagar Processados		15 – Saldo Contábil (11+12) – (13+14)	
Histórico	Valor (R\$)	Histórico	Valor (R\$)		
				11.427,72	
<b>16 – Total</b>				11.427,72	

BLOCO 4 - AUTENTICAÇÃO	
Nova Iguaçu, 11 de Janeiro de 2022 Local e Data	SANDRA GOMES DE SOUZA Nome do(a) Dirigente ou do Representante Legal
	<i>Sandra Gomes de Souza</i> Assinatura do(a) Dirigente ou do Representante Legal
	Sandra Gomes de Souza Diretora Geral 116995099-2 CNPJ RUA E EX OU EM