

Nova Iguaçu, 16 de Junho de 2008.

Assoc de Pais e Mestre E M Da Escola M Heitor Dantas
ATT : Fátima

Fátima - Nova Iguaçu - RJ
Diretora da Escola
Matr. 100.000.000-0

CONFERE COM O ORIGINAL

Proposta Orçamentária

Conforme procedimento de nossa empresa, segue abaixo, proposta de venda para vossa escola:

Descrição:	Quant.	Valor Unit.	Valor Total
Tinta acrílica azul profundo Karioka 18Lt	05	R\$ 288,80	R\$ 1.444,00
Tinta acrílica branco neve Karioka 18Lt	04	R\$ 269,80	R\$ 1.079,20
Massa Corrida interior karioka 25kg	02	R\$ 90,65	R\$ 181,30
Lixa de parede 100/120	10	R\$ 1,80	R\$ 18,00
Rolo de lã 23cm	03	R\$ 35,00	R\$ 105,00
Corante Xadrez azul 0,050L	02	R\$ 8,55	R\$ 17,10
Corante Xadrez lilas 0,050L	02	R\$ 8,55	R\$ 17,10
Corante Xadrez preto 0,050L	02	R\$ 8,55	R\$ 17,10
Corante Xadrez vermelho 0,050L	02	R\$ 8,55	R\$ 17,10
Corante Xadrez amarelo 0,050L	02	R\$ 8,55	R\$ 17,10

Total:

R\$ 2.913,00

- Entrega Imediata
- Forma de pagamento: à vista
- Validade da proposta: 30 dias

33.908.992/0001-09
NASHUA COMÉRCIO E SERVIÇO
LTDA.
RUA NUNO, 309 - CEP 26.263 - 260
OURO VERDE - NOVA IGUAÇU - RJ

Atenciosamente:

Mário José - Comercial.

Chada Comércio e Serviços Ltda.

Rio de Janeiro, 11 de Junho de 2021.

Escola Municipal Heitor Dantas
ATT:DIREÇÃO. Fátima

**CONFERE COM
O ORIGINAL****Proposta**

Estamos enviando o valor solicitado:

Corante amarelo SWB	02	R\$ 9,95	R\$ 19,90
Corante lilás SWB	02	R\$ 9,95	R\$ 19,90
Corante preto SWB	02	R\$ 9,95	R\$ 19,90
Corante azul SWB	02	R\$ 9,95	R\$ 19,90
Corante vermelho SWB	02	R\$ 9,95	R\$ 19,90
Lixa para parede	10	R\$ 2,10	R\$ 21,00
Tinta karioka / 18 litros - azul profundo	05	R\$ 300,20	R\$ 1.501,00
Tinta karioka / 18 litros - branco neve	04	R\$ 275,00	R\$ 1.100,00
Rolo 23 cm de lâ	03	38,90	R\$ 116,70
Massa corrida karioka / 25kg	02	95,00	R\$ 190,00

TOTAL**R\$ 3.028,20**Validade da proposta : 30 dias
Forma de pagamento : a vista
Entrega: à combinar

02.478.800/0001-48

CHADA COMÉRCIO E SERVIÇOS LTDA

Rua Silveira Martins, 110 - Loja D

Catete - CEP: 22.210-000

RIO DE JANEIRO - RJ

Vinicius Ligório

2022/005339

12

Apollo

AV. JOAQUIM DA COSTA LIMA, 2997, LOJA C
SANTA AMÉLIA / BELFORD ROXO /
CNPJ: 00.666.575/0001-48

Rio de Janeiro, 08 de Maio de 2021
E.M. Heitor Dantas
ATT. Dir.ª. Fatima

Handwritten signature: *Fatima Heitor M. Dantas*
Stamp: **COPIA ORIGINAL COM**

Assunto: Análise de orçamento

Prezada Senhora diretora, segue abaixo orçamento de venda conforme sua solicitação

Descrição:	Quant	Valor Unit	Valor Total
• Massa corrida barba 25ks	2	R\$ 98,10	R\$ 196,20
• Rolo de lá (23,0cm)	3	R\$ 40,20	R\$ 120,60
• Lata de tinta 18L (Karioka) azul profundo	5	R\$ 210,30	R\$ 1.551,50
• Lata de tinta 18L (Karioka) branco neve	4	R\$ 282,00	R\$ 1.128,00
• Corante líquido lilás	2	R\$ 10,20	R\$ 20,40
• Corante líquido amarelo	2	R\$ 10,20	R\$ 20,40
• Corante líquido preto	2	R\$ 10,20	R\$ 20,40
• Corante líquido vermelho	2	R\$ 10,20	R\$ 20,40
• Corante líquido azul	2	R\$ 10,20	R\$ 20,40
• Folha de Lixa	10	R\$ 2,35	R\$ 23,50

Valor Total: R\$ R\$3.121,80

BAZAR E PAPELARIA APOLLO
DE SANTA AMÉLIA LTDA
CNPJ: 00.666.575/0001-48
END: AV. JOAQUIM DA COSTA LIMA, 2997 LOJA C
BARRIO: SANTA AMÉLIA / BELFORD ROXO

Validade da proposta : 30 dias
Prazo de entrega : 15 dias
Forma de pagamento : a combinar

Handwritten mark or signature

Nova Iguaçu, 16 de Junho de 2021.

Assoc de Pais e Mestre E M Da Escola M Heitor Dantas
ATT : Fátima

Fátima Fátima M. Campos
Direção Geral
Mat. 3582-7183

**CONFERE COM
O ORIGINAL**

Proposta Orçamentária

Conforme procedimento de nossa empresa, segue abaixo, proposta de venda para vossa escola:

Descrição:	Quant.	Valor Unit.	Valor Total
Máscara descartáveis cx c/50	1	R\$ 37,50	R\$ 37,50
Papel A4 cx c/10 resmas	2	R\$ 262,50	R\$ 525,00
Total:			R\$ 562,50

- Entrega Imediata
- Forma de pagamento: à vista
- Validade da proposta: 30 dias

33.908.992/0001-09
NASHUA COMÉRCIO E SERVIÇO
LTDA.
RUA NUNO, 309 / CEP 26.263 260
OUROVERDE NOVA IGUAÇU RJ

Atenciosamente;
.....
Mário José - Comercial.

Chada Comércio e Serviços Ltda.

2022/005039

Rio de Janeiro, 11 de Junho de 2021.

Escola Municipal Heitor Dantas
ATT:DIREÇÃO. Fátima

Fátima Heitor M. Leite
Direção
Mat. 4682134

CONFERE COM
O ORIGINAL

Proposta

Estamos enviando o valor solicitado:

Pacote de masc. descartáveis	01	R\$ 40,20	R\$ 40,20
Pacote com 10 resma - Papel A4	02	R\$ 285,00	R\$ 570,00

TOTAL

R\$ 610,20

02.478.800/0001-48

CHADA COMÉRCIO E SERVIÇOS LTDA

Rua Silveira Martins, 110 - Loja D

Catete - CEP: 22.210-000

RIO DE JANEIRO- RJ

Validade da proposta : 30 dias
Forma de pagamento : a vista
Entrega: à combinar

Vinicius Ligório

Apollo

AV. JOAQUIM DA COSTA LIMA, 2997, LOJA C -
SANTA AMELIA / BELFORD ROXO /
CNPJ: 00.666.575/0001-48

Rio de Janeiro, 08 de Maio de 2021.
E.M. Heitor Dantas
ATT. Dir. Fátima

Heitor Dantas
Dir. Comercial
15/05/2021

**CONFERE COM
O ORIGINAL**

Assunto: Análise de orçamento

Prezada Senhora diretora, segue abaixo orçamento de venda, conforme sua solicitação:

Descrição:	Quant.	Valor Unit.	Valor Total
• Caixa de papel A4	02	R\$ 310,00	R\$ 620,00
• Pct. Máscara descartável	01	R\$ 42,00	R\$ 42,00

Valor Total: R\$ 662,00

**BAZAR E PAPELARIA APOLLO
DE SANTA AMELIA LTDA**
CNPJ: 00.666.575/0001-48
END: AV JOAQUIM DA COSTA LIMA, 2997 LOJA C
BAIRRO: SANTA AMELIA / BELFORD ROXO

Validade da proposta : 30 dias
Prazo de entrega : 15 dias
Forma de pagamento : a combinar

Nashua

2022 / 005039

16

Assoc de Pais e Mestre E M Da Escola M Heitor Dantas
ATT : Fátima

Nova Iguaçu, 26 de Julho de 2021.

Stalinger, Luiz M. de
Diretor Geral
Mat. 3592-1330

CONFERE COM O ORIGINAL

Proposta Orçamentária

Conforme procedimento de nossa empresa, segue abaixo, proposta de venda para vossa escola:

Descrição:	Quant.	Valor Unit.	Valor Total
Tinta piso cinza 18Lts - Suvinil	02	R\$ 393,70	R\$ 787,40
Total:			R\$ 787,40

- Entrega Imediata
- Forma de pagamento: à vista
- Validade da proposta: 30 dias

33.908.992/0001-09
RUA NUNO, 309 - LOJA - OURO VERDE
NOVA IGUAÇU - RJ

Atenciosamente;
Marjo José - Comercial.

Chada Comércio e Serviços Ltda.

Rio de Janeiro 22 de Julho de 2021.

Escola Municipal Heitor Dantas
ATT:DIREÇÃO. FátimaFátima Fátima M. Costa
Diretora
Matr. 91082-7183**CONFERE COM
O ORIGINAL****Proposta**

Estamos enviando o valor solicitado:

Tinta Suviniil / 18 litros - cinza	02	R% 410,20	R\$ 820,40
TOTAL			R\$ 820,40

Validade da proposta : 30 dias
Forma de pagamento : à vista
Entrega: à combinar

02.478.800/0001-48

CHADA COMÉRCIO E SERVIÇOS LTDA

Rua Silveira Martins, 110 - loja D

Catete - CEP: 22.210-00

RIO DE JANEIRO - RJ

.....
Vinicius Ligório

2022/005039

18

Apollo

AV. JOAQUIM DA COSTA LIMA, 2997, LOJA C -
SANTA AMÉLIA / BELFORD ROXO /
CNPJ: 00.666.575/0001-48

Rio de Janeiro, 16 de Julho de 2021.
E.M. Heitor Dantas
ATT. Dir^a. Fátima

Fátima 91672-31. Cely
Diretora C/ni
Mat. 7682-713-3

CONFERE COM
O ORIGINAL

Assunto: Análise de orçamento

Prezado Senhora diretora, segue abaixo orçamento devenda, conforme sua solicitação:

Descrição:

• Lata de tinta 18L (Suvinil) cinza

Quant.

2

Valor Unit.

R\$ 419,00

Valor Total

R\$ 838,00

Valor Total :R\$ 838,00

**BAZAR E PAPELARIA APOLLO
DE SANTA AMÉLIA LTDA**

CNPJ: 00.666.575/0001-48

Validade da proposta : 30 dias
Prazo de entrega : 15 dias
Forma de pagamento : à combinar .

2022/005039



Chave de Acesso	Número NF-e	Versão
33-2106-33.908.992/0001-09-55-001-000.000.269-149.260.944-2	269	4.00

Dados da NF-e

Modelo	Série	Número	Data de Emissão	Data/Hora de Saída ou da Entrada	Valor Total da Nota Fiscal
55	1	269	21/06/2021 15:47:46-03:00	21/06/2021 16:16:31-03:00	2.913,00

Emitente

CNPJ	Nome / Razão Social	Inscrição Estadual	UF
33.908.992/0001-09	NASHUA COMÉRCIO E SERVIÇOS LTDA	11485421	RJ

Destinatário

CNPJ	Nome / Razão Social	Inscrição Estadual	UF
01.940.244/0001-17	ASSOC DE PAIS E M DA ESCOLA M HEITOR DANTAS		RJ
Destino da operação	Consumidor final	Presença do Comprador	
1 - Operação Interna	0 - Normal	9 - Operação não presencial (outros)	

Emissão

Processo	Versão do Processo	Tipo de Emissão	Finalidade
0 - com aplicativo do Contribuinte	6,1345;SVC	1 - Normal	1 - Normal
Natureza da Operação	Tipo da Operação	Forma de Pagamento	Digest Value da NF-e
VENDA DE MERCADORIA DENTRO DO ESTADO	1 - Saída		+I5nUkSUpbm5osE0eisPIEDOS0=

Situação Atual: AUTORIZADA (Ambiente de autorização: produção)

Eventos da NF-e	Protocolo	Data Autorização	Data Inclusão AN
Autorização de Uso	333210098406072	21/06/2021 às 16:23:36-03:00	21/06/2021 às 16:24:48

CONFERE COM O ORIGINAL

2022/005039

76



Chave de Acesso	Número NF-e	Versão
33-2106-33.908.992/0001-09-55-001-000.000.270-127.453.540-5	270	4.00

Dados da NF-e

Modelo	Série	Número	Data de Emissão	Data/Hora de Saída ou da Entrada	Valor Total da Nota Fiscal
55	1	270	21/06/2021 16:25:58-03:00	21/06/2021 16:46:11-03:00	562,50

Emitente

CNPJ	Nome / Razão Social	Inscrição Estadual	UF
33.908.992/0001-09	NASHUA COMÉRCIO E SERVIÇOS LTDA	11485421	RJ

Destinatário

CNPJ	Nome / Razão Social	Inscrição Estadual	UF
01.940.244/0001-17	ASSOC DE PAIS E M DA ESCOLA M HEITOR DANTAS		RJ
Destino da operação	Consumidor final	Presença do Comprador	
1 - Operação Interna	0 - Normal	9 - Operação não presencial (outros)	

Emissão

Processo	Versão do Processo	Tipo de Emissão	Finalidade
0 - com aplicativo do Contribuinte	6,1345;SVC	1 - Normal	1 - Normal
Natureza da Operação	Tipo da Operação	Forma de Pagamento	Digest Value da NF-e
VENDA DE MERCADORIA DENTRO DO ESTADO	1 - Saída		k90kQI9OvaC1yW20DU4I6/9sO/c=

Situação Atual: AUTORIZADA (Ambiente de autorização: produção)

Eventos da NF-e	Protocolo	Data Autorização	Data Inclusão AN
Autorização de Uso	333210098430015	21/06/2021 às 16:47:15-03:00	21/06/2021 às 16:48:28

CONFERE COM
O ORIGINAL

José Maria P. P. Costa
Diretor de TI
Mat. 11482-713-3

2022/005039

78



Chave de Acesso	Número NF-e	Versão
33-2107-33.908.992/0001-09-55-001-000.000.303-184.375.876-0	303	4.00

Dados da NF-e

Modelo	Série	Número	Data de Emissão	Data/Hora de Saída ou da Entrada	Valor Total da Nota Fiscal
55	1	303	29/07/2021 09:11:41-03:00	29/07/2021 09:18:14-03:00	787,40

Emitente

CNPJ	Nome / Razão Social	Inscrição Estadual	UF
33.908.992/0001-09	NASHUA COMÉRCIO E SERVIÇOS LTDA	11485421	RJ

Destinatário

CNPJ	Nome / Razão Social	Inscrição Estadual	UF
01.940.244/0001-17	ASSOC DE PAIS E M DA ESCOLA M HEITOR DANTAS		RJ
Destino da operação	Consumidor final	Presença do Comprador	
1 - Operação Interna	0 - Normal	9 - Operação não presencial (outros)	

Emissão

Processo	Versão do Processo	Tipo de Emissão	Finalidade
0 - com aplicativo do Contribuinte	6,1347;SVC	1 - Normal	1 - Normal
Natureza da Operação	Tipo da Operação	Forma de Pagamento	Digest Value da NF-e
VENDA DE MERCADORIA DENTRO DO ESTADO	1 - Saída		m1ozi+OkpRzycudITDLcby4qnlS=

Situação Atual: AUTORIZADA (Ambiente de autorização: produção)

Eventos da NF-e	Protocolo	Data Autorização	Data Inclusão AN
Autorização de Uso	333210121779585	29/07/2021 às 09:35:56-03:00	29/07/2021 às 09:37:08

Handwritten signature

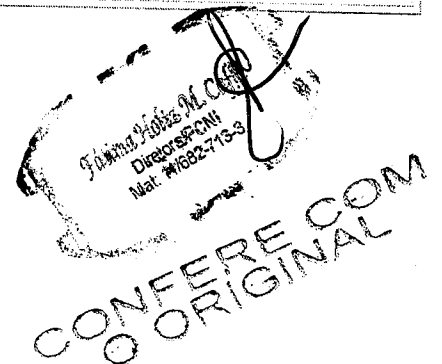

2022/005039

80

Fátima Flores M. Carr
Dietora PCNY
Mat. N° 682-163

CONFERE COM
O ORIGINAL

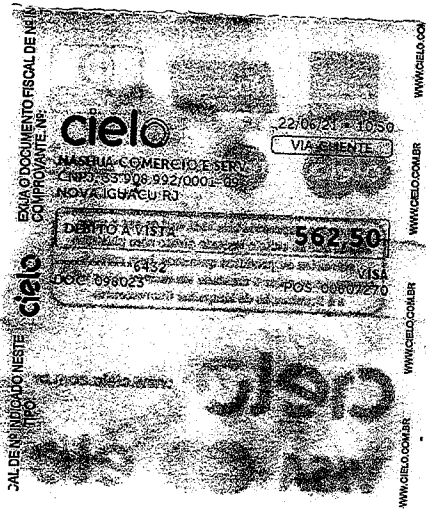

[Handwritten signature]

2022/005039

84

CONFERE COM
O ORIGINAL

9/18/2022 12:09
www.cielo.com.br
CNPJ: 33.998.992/0001-09
NOVA IGUAÇU RJ

EXUA O DOCUMENTO FISCAL DE Nº INDICADO NESTE
COMPROVANTE Nº:

cielo
NASHUA COMERCIO
CNPJ: 33 998 992/0001-09
NOVA IGUAÇU RJ
DEBITO A VISTA
432
SOC: 056078

29/07/21 12:09
VIA CLIENTE

787,40
VISA
POS: 00607270

WWW.CIELO.COM.BR

EXUA O DOCUMENTO FISCAL DE Nº INDICADO NESTE
COMPROVANTE Nº:

cielo
NASHUA COMERCIO
CNPJ: 33 998 992/0001-09
NOVA IGUAÇU RJ
DEBITO A VISTA
18432
SOC: 056078

29/07/21 12:09
VIA CLIENTE

787,40
VISA
POS: 00607270

WWW.CIELO.COM.BR

[Handwritten mark]



ESTADO DO RIO DE JANEIRO
PREFEITURA DA CIDADE DE NOVA IGUAÇU
SECRETARIA MUNICIPAL DE EDUCAÇÃO

2022/005039

82

PARECER DO CONSELHO FISCAL

Conselho Fiscal aprovado em Assembléia Geral de
15/06/21, conforme lavrado em Livro Ata
às folhas nº. 47 a 52

A.P.M. do (a)

ESCOLA MUNICIPAL HEITOR DANTAS

Município

NOVA IGUAÇU

A presente Prestação de contas foi submetida à
consideração da Assembléia Geral Ordinária do dia 20/12/21. Sendo
analisada e aprovada pelos Membros do Conselho Fiscal.

Novo Iguaçu, 31/12/2021.

Assinaturas dos Membros do Conselho Fiscal

<u>Alessandra de S. Carvalho</u> Nome Legível	<u>[Assinatura]</u> Assinatura	<u>Professor</u> cargo ou Situação	<u>10/706683-0</u> Mat. ou RG
<u>Gracilma G. Luiz</u> Nome Legível	<u>[Assinatura]</u> Assinatura	<u>Professor</u> cargo ou Situação	<u>10/713090-9</u> Mat. ou RG
<u>Thamires S. M. Paulo</u> Nome Legível	<u>[Assinatura]</u> Assinatura	<u>Professor</u> cargo ou Situação	<u>10/714895-0</u> Mat. ou RG
<u>Paula Ferreira Alves</u> Nome Legível	<u>[Assinatura]</u> Assinatura	<u>Professor</u> cargo ou Situação	<u>10/693263-6</u> Mat. ou RG
<u>Raici Borges</u> Nome Legível	<u>[Assinatura]</u> Assinatura	<u>Aux. Gerais</u> cargo ou Situação	<u>09333696-4</u> Mat. ou RG
<u>Debora C. P. Nunes</u> Nome Legível	<u>[Assinatura]</u> Assinatura	<u>Professor</u> cargo ou Situação	<u>10/704545-3</u> Mat. ou RG

[Assinatura]

2022 / 005039

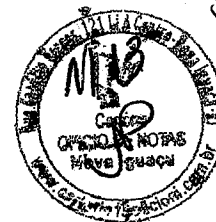

**A ASSOCIAÇÃO DE PAIS E MESTRES DA ESCOLA MUNICIPAL
HEITOR DANTAS**

CNPJ 01940244/0001-17

EDITAL DE CONVOCAÇÃO

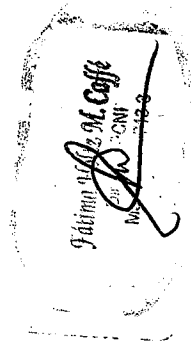

**CONFERE COM
O ORIGINAL**

A ASSOCIAÇÃO DE PAIS E MESTRES DA ESCOLA MUNICIPAL HEITOR DANTAS – CNPJ 01940244/0001-17, com sede nesta cidade, na Rua Iracema, 151 – Moquetá, através de sua Presidente, Sra. Fátima Holtz Maia Caffé, CONVOCA através do presente edital todos os membros para Assembleia Geral Ordinária que será realizada na sede da mesma, às 10 horas, do dia 15 de junho de 2021, com a seguinte pauta:

- Eleição da diretoria para o mandato 2021/2023;
- Eleição do Conselho Fiscal para o mandato 2021/2023;
- Eleição do Conselho Deliberativo para o mandato 2021/2023

A Assembleia Geral instalar-se-á em primeira convocação às 10 horas com a presença de dois terços do número total de associados, conforme Artigo 13º e seu §único do Estatuto da APM e, em segunda convocação, com qualquer número, meia hora depois – tudo na forma do Estatuto vigente.

Nova Iguaçu, 08 de junho de 2021.

Fátima Holtz Maia Caffé
PRESIDENTE

Associação de Pais e Mestres da Escola Municipal Heitor Dantas
Rua Iracema, 151 - Moquetá - RJ
CNPJ 01940244/0001-17
Mae: 711302-7133

2022 / 005039



ASSOCIAÇÃO DE PAIS E MESTRES DA ESCOLA MUNICIPAL HEITOR DANTAS

CNPJ 01.940.244/0001-17

ATA DE ELEIÇÃO

85

Ata da Assembleia Geral Ordinária da Associação de Pais e Mestres da Escola Municipal Heitor Dantas, realizada às 10h00 do dia 15 de junho de 2021, em primeira convocação, em sua sede na Rua Iracema, 151 - Moquetá - Nova Iguaçu - RJ. A convocação se deu com base no Estatuto vigente e o quórum foi obedecido como se verificou com o comparecimento de número bastante de membros.

Presidiu os trabalhos a Sra. Fátima Holtz Maia Caffé e para secretariar a Sra. Jane Ferreira de Oliveira Santana.

Dando início às deliberações, foi lida a pauta da reunião que é a seguinte:

- a) eleição da **Diretoria** (mandato 2021/2023);
- b) eleição do **Conselho Fiscal** (mandato 2021/2023);
- c) eleição do **Conselho Deliberativo** (mandato 2021/2023);

Inicialmente foi informado aos presentes que na data de 29 de dezembro de 2017 foi publicada a portaria nº 955 de 29/12/2017 que exonera a Direção Geral e Adjunta, renomeando em seguida, na portaria 956 de 29/12/2017, permanecendo as mesmas diretoras, Fátima Holtz Maia Caffé, Diretora Geral e Maria de Fátima Pereira Silva, diretora adjunta. A seguir foi deliberado o primeiro item da pauta (**ELEIÇÃO DA DIRETORIA 2021/2023, mandato compreendido entre 29/07/2021 a 28/07/2023**) e de acordo com a previsão estatutária, foi deliberada a eleição ficando tal órgão assim composto:

Presidente:

Nome: Fátima Holtz Maia Caffé ftimacaff@yahoo.com.br
Filiação: Aderbal Acioly Maia e Clarice Holtz Maia
Nacionalidade: Brasileira
Estado Civil: casada
União estável: () possui (x) não possui
Profissão: professora
Data de Nascimento: 18/06/1966
CPF: 023.327.827-37
RG: 09382681-6 Detran Data expedição: 19/03/2018
Endereço: Rua Savério José Bruno, 149, Aero Clube, Nova Iguaçu, RJ
Membro: () Pais de alunos / (x) Professores / () Funcionário da UE;

Vice-presidente:

Nome: Marta Maria Barboza de Paula martinha_mbp@yahoo.com.br
Filiação: Christiano Dutra Barboza e Augusta Maria Barboza
Nacionalidade: Brasileira
Estado Civil: casada
União estável: () possui (x) não possui
Profissão: professora

CONFERE COM ORIGINAL



Data de Nascimento: 24/12/1970
 CPF: 013.175.867-51
 RG: 08743267-0 IFP Data expedição: 21/05/1996
 Endereço: Rua Pedro Antônio Pereira, 306, Moquetá, Nova Iguaçu, RJ
 Membro: () Pais de alunos / (x) Professores / () Funcionário da UE;

Secretário:

Nome: Jane Ferreira de Oliveira Santana janeoliveira5@hotmail.com
 Filiação: Jander Ferreira de Oliveira e Laurita Pereira de Oliveira
 Nacionalidade: Brasileira
 Estado Civil: casada
 União estável: () possui (x) não possui
 Profissão: professora
 Data de Nascimento: 05/12/1968
 CPF: 011.143.817-99
 RG: 08650103-8 Detran Data expedição: 21/05/2015
 Endereço: Rua Pedro Álvares Cabral, 738 aptº 101, Nilópolis, RJ
 Membro: () Pais de alunos / (x) Professores / () Funcionário da UE;

Procurador Geral de Justiça
 Diretoria de Assessoria
 Mar 2022-713-3

CONFERE COM
 O ORIGINAL

Tesoureiro:

Nome: Helena Aparecida da Cruz Barreto helena_roberto1909@yahoo.com.br
 Filiação: Antônio Areia Barreto e Maria Leilde da Cruz Barreto
 Nacionalidade: Brasileira
 Estado Civil: solteira
 União estável: () possui (x) não possui
 Profissão: professora
 Data de Nascimento: 06/02/1974
 CPF: 035.379.207-17
 RG: 09624322-5 Detran Data expedição: 07/08/2018
 Endereço: Praça das Esmeraldas, 84 aptº 204, Rocha Miranda, Rio de Janeiro, RJ
 Membro: () Pais de alunos / (x) Professores / () Funcionário da UE;

Prosseguindo, posto em votação o próximo item da pauta, foi eleita a seguinte formação para o Conselho Fiscal com o mandato de 2021 a 2023 (compreendido entre 29/07/2021 a 28/07/2023). Em tempo esclareço que o quantitativo de membros está em desacordo com o estatuto devido à falta de interesse e membros qualificados.

Membros efetivos:

Presidente: Alessandra do Espírito Santo da Silva lelis.alessandra@hotmail.com
 Filiação: Osvaldo José da Silva e Juracy do Espírito Santo da Silva
 Nacionalidade: Brasileira
 Estado Civil: solteira

[Handwritten signatures and marks]

2022/005039



União estável: () possui (x) não possui
Profissão: professora
Data de Nascimento: 17/01/1980
CPF: 086.630.007-40
RG: 11860568-2 Detran Data expedição: 03/02/2012
Endereço: Rua Ananias Antero da Costa, 1022 A, Edem, São João de Meriti, RJ
Membro: () Pais de alunos / (x) Professores / () Funcionário da UE;

Nome: Luci Borges de Oliveira Alves luciborges.10@gmail.com
Filiação: Jurandir Borges de Oliveira e Maria do Socorro Serpa de Oliveira
Nacionalidade: Brasileira
Estado Civil: casada
União estável: () possui (x) não possui
Profissão: Aux. Serv. Gerais
Data de Nascimento: 08/05/1971
CPF: 022.985.417-60
RG: 09333696-4 Detran Data expedição: 17/09/2008
Endereço: Rua Ubirajara, 130, Moquetá, Nova Iguaçu, RJ
Membro: () Pais de alunos / () Professores / (x) Funcionário da UE;

Jurandir Borges de Oliveira
Diretor Geral
Mat. 11860568-2

CONFERE COM O ORIGINAL

Nome: Iracelma Gomes Diniz iradiniz@bol.com.br
Filiação: Hermes Ferreira Diniz e Iracema Gomes Diniz
Nacionalidade: Brasileira
Estado Civil: solteira
União estável: () possui (x) não possui
Profissão: professora
Data de Nascimento: 01/01/1976
CPF: 697.141.421-72
RG: 307881854 Detran Data expedição: 11/08/2015
Endereço: Estrada da Guarita, 667, casa 6, Carmar, Nova Iguaçu, RJ
Membro: () Pais de alunos / (x) Professores / () Funcionário da UE;

Nome: Débora Cristina Pauferro Nunes deboracpnunes@gmail.com
Filiação: Carlos Alberto Pereira Nunes e Leni Socorro Pauferro Nunes
Nacionalidade: Brasileira
Estado Civil: solteira
União estável: () possui (x) não possui
Profissão: professora
Data de Nascimento: 18/09/1985
CPF: 118.833.007-11
RG: 020829019-7 Detran Data expedição: 04/01/2013
Endereço: Rua Esperantina, 107, Sulacap, Rio de Janeiro, RJ

Handwritten signatures and initials at the bottom right of the page.

2022/005039



Membro: () Pais de alunos / (x) Professores / () Funcionário da UE;

Nome: Marta Correia de Andrade Mourão marta.sid@gmail.com
Filiação: Marcos Antônio Gonçalves de Andrade e Lindalva Correia de Andrade
Nacionalidade: Brasileira
Estado Civil: casada
União estável: () possui (x) não possui
Profissão: professora
Data de Nascimento: 11/03/1985
CPF: 100.539.827-54
RG: 132404427 DICRJ Data expedição: 19/02/2009
Endereço: Rua Frederico, 24 casa 1, Jd Iguaçu, Nova Iguaçu, RJ
Membro: () Pais de alunos / (x) Professores / () Funcionário da UE;

Fátima Maria M. Caffé
Diretora-PCNI
Mar. 11/82-713-3

CONFERE COM ORIGINAL

Membros suplentes:

Nome: Paula Ferreira Alves paulafmar@yahoo.com.br
Filiação: Arlindo Alves e Osória Ferreira Alves
Nacionalidade: Brasileira
Estado Civil: divorciada
União estável: () possui (x) não possui
Profissão: professora
Data de Nascimento: 11/07/1976
CPF: 071.184.967-66
RG: 101594273 Detran Data expedição: 23/07/2015
Endereço: Rua Itabuna, 104, aptº 101, Jd. Esplanada, Nova Iguaçu, RJ
Membro: () Pais de alunos / (x) Professores / () Funcionário da UE;

Nome: Luciane Ribeiro Viana de Moraes lulukamoraes@hotmail.com
Filiação: Pedro Onofre Viana e Ana Maria Ribeiro Viana
Nacionalidade: Brasileira
Estado Civil: casada
União estável: () possui (x) não possui
Profissão: professora
Data de Nascimento: 14/03/1974
CPF: 034.139.737-70
RG: 09836278-3 Detran Data expedição: 26/11/1997
Endereço: Rua Vinte e Oito, 31, casa 2, Jardim Meriti, São João de Meriti, RJ
Membro: () Pais de alunos / (x) Professores / () Funcionário da UE;

Handwritten signature and initials.

2022/005039



Nome: Thamires Soares de Moura Paulo thamirespedagogia@yahoo.com.br
Filiação: José Carlos de Moura Paulo e Cláudia Soares de Moura Paulo
Nacionalidade: Brasileira
Estado Civil: solteira
União estável: () possui (x) não possui
Profissão: professora
Data de Nascimento: 12/12/1989
CPF: 128.495.697-04
RG: 22372512-8 Detran Data expedição: 08/05/2019
Endereço: Rua Honório Bicalho, 116, casa 1, Penha, Rio de Janeiro, RJ
Membro: () Pais de alunos / (x) Professores / () Funcionário da UE;

CONFERE COM
O ORIGINAL

Por fim, posto em votação o último item da pauta, foi eleita a seguinte formação para o Conselho Deliberativo com o mandato de 2021 a 2023 (compreendido entre 29/07/2021 a 28/07/2023). Em tempo esclareço que o quantitativo de membros está em desacordo com o estatuto devido à falta de interesse e membros qualificados.

Membros efetivos:

Presidente:

Nome: Fátima Holtz Maia Caffé ftimacaff@yahoo.com.br
Filiação: Aderbal Acioly Maia e Clarice Holtz Maia
Nacionalidade: Brasileira
Estado Civil: casada
União estável: () possui (x) não possui
Profissão: professora
Data de Nascimento: 18/06/1966
CPF: 023.327.827-37
RG: 09382681-6 Detran Data expedição: 19/03/2018
Endereço: Rua Savério José Bruno, 149, Aero Clube, Nova Iguaçu, RJ
Membro: () Pais de alunos / (x) Professores / () Funcionário da UE;

Secretário:

Nome: Débora Fonseca de Lima Pedrosa deboralima_09@yahoo.com.br
Filiação: Fernando Paulo de Lima e Wandonice Fonseca de Lima
Nacionalidade: Brasileira
Estado Civil: casada
União estável: () possui (x) não possui
Profissão: professora
Data de Nascimento: 09/07/1974
CPF: 029.158.787-90
RG: 09076105-7 Detran Data expedição: 06/09/2002
Endereço: Rua Jerônimo Pinto, 76, casa 29, Campinho, Rio de Janeiro, RJ
Membro: () Pais de alunos / (x) Professores / () Funcionário da UE;

Handwritten signatures and initials.

2022/005039

90



Nome: Janaína de Andrade Carneiro Carril jana.carril@hotmail.com
Filiação: Mário Ramos Carneiro e Maria Aparecida de A. Carneiro
Nacionalidade: Brasileira
Estado Civil: casada
União estável: () possui (x) não possui
Profissão: professora
Data de Nascimento: 29/01/1977
CPF: 071.776.977-13
RG: 10258434-9 Detran Data expedição: 15/10/2009
Endereço: Rua Cachoeira, 4, casa 3, Rocha Sobrinho, Mesquita, RJ
Membro: () Pais de alunos / (x) Professores / () Funcionário da UE;

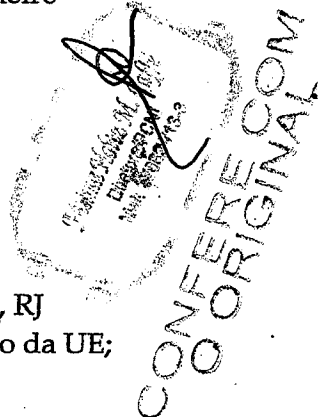

Nome: Antônio Celso Liuth Santos antoniocelsoliuth@hotmail.com
Filiação: Pedro dos Santos e Maria da Penha Liuth Santos
Nacionalidade: Brasileiro
Estado Civil: casado
União estável: () possui (x) não possui
Profissão: porteiro
Data de Nascimento: 21/08/1965
CPF: 857.627.097-87
RG: 07227131-5 Detran Data expedição: 20/04/2013
Endereço: Praça Tabajara, 10, Moquetá, Nova Iguaçu, RJ
Membro: (x) Pais de alunos / () Professores / () Funcionário da UE;

Nome: Amanda Lúcia Lemos Gama da Silva amandalucialemos@gmail.com
Filiação: Deise Lúcia Lemos e Ubirani Gama da Silva
Nacionalidade: Brasileira
Estado Civil: solteira
União estável: () possui (x) não possui
Profissão: professora
Data de Nascimento: 09/04/1990
CPF: 134.364.127-67
RG: 241585454 Detran Data expedição: 10/12/2015
Endereço: Rua João Paranaguá, 230, blobo 1, AP 104, Guadalupe, Rio de Janeiro, RJ
Membro: () Pais de alunos / (x) Professores / () Funcionário da UE;

2022/005039



Nome: Glauciene de Assis Araújo glautupia@gmail.com
Filiação: Paulo César dos Santos Araújo e Maria da Penha de Assis Araújo
Nacionalidade: Brasileira
Estado Civil: solteira
União estável: () possui (x) não possui
Profissão: merendeira
Data de Nascimento: 13/03/1979
CPF: 075.516.637-03
RG: 11549034-4 Detran Data expedição: 05/05/2006
Endereço: Praça Vinte e Três de Abril, 26, Moquetá, Nova Iguaçu, RJ
Membro: (x) Pais de alunos / () Professores / () Funcionário da UE;

Membros suplentes:

Nome: Fabiana Bastos da Cruz fabianabastos1627@gmail.com
Filiação: Moacyr da Cruz e Vera Lúcia Bastos da Cruz
Nacionalidade: Brasileira
Estado Civil: casada
União estável: () possui (x) não possui
Profissão: professora
Data de Nascimento: 21/05/1976
CPF: 034.688.177-64
RG: 10030545-7 Detran Data expedição: 06/11/1991
Endereço: Av. Joaquim da Costa Lima, 1640, aptº 101, Santa Amélia, Belford Roxo, RJ
Membro: () Pais de alunos / (x) Professores / () Funcionário da UE;

Nome: Mary Sheila Marcelino Pereira marysheilapereira@gmail.com
Filiação: Sebastião D. Pereira e Maria T. Marcelino Pereira
Nacionalidade: Brasileira
Estado Civil: solteira
União estável: () possui (x) não possui
Profissão: professora
Data de Nascimento: 13/03/1978
CPF: 075.158.777-07
RG: 11461406-8 FPAC Data expedição: 07/04/1995
Endereço: Av. Tancredo Neves, 5, Mucajá, Engenheiro Pedreira, Japeri, RJ
Membro: () Pais de alunos / (x) Professores / () Funcionário da UE;

CONFERE COM
O ORIGINAL

2022/005039

Nilópolis, 25/11/2022



Todos os membros eleitos foram empossados neste ato investindo-se nas funções estatutárias para as quais foram nomeados.

Todos os membros eleitos para a Diretoria declaram sob as penas da lei que não estão impedidos de exercer a administração da entidade em virtude de condenação criminal, firmando para tanto a presente ata juntamente com presidente e secretário da reunião, responsáveis pela condução dos trabalhos e pela fiel transcrição do ocorrido na reunião.

Tendo esgotado a pauta do dia o Sr. Presidente encerrou os trabalhos às 17h00. A ata vai por mim assinada, secretário dos trabalhos e pelo presidente.

Presidente da reunião: Fátima Holtz Maia Caffé
(assina e reconhece firma) Fátima Holtz Maia Caffé

Secretário da reunião: Jane f. Oliveira Santana
(assina e reconhece firma) Jane Ferreira de Oliveira Santana

110º DIRETORIA ELEITA:

Presidente: Fátima Holtz Maia Caffé
(assina e reconhece firma) Fátima Holtz Maia Caffé

Vice-Presidente: Marta Maria Barboza de Paula
(assina e reconhece firma) Marta Maria Barboza de Paula

Secretário: Jane f. Oliveira Santana
(assina e reconhece firma) Jane Ferreira de Oliveira Santana

Tesoureiro: Helena Aparecida da Cruz Barreto
(assina e reconhece firma) Helena Aparecida da Cruz Barreto

CONSELHO FISCAL:

Conselheiros Efetivos:

Membro: Alessandra do E. S. da Silva
Alessandra do Espírito Santo da Silva

110º OFÍCIO FIRMA

CONFERE COM ORIGINAL

7º OFÍCIO

2º OFÍCIO NILÓPOLIS

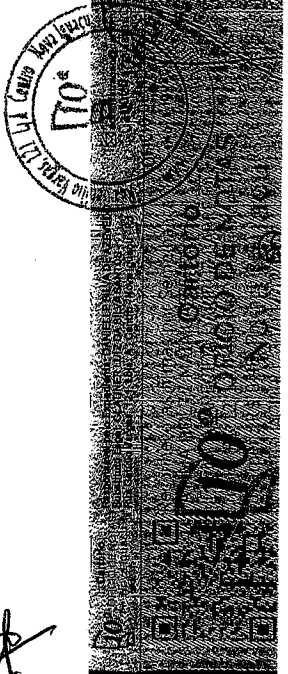
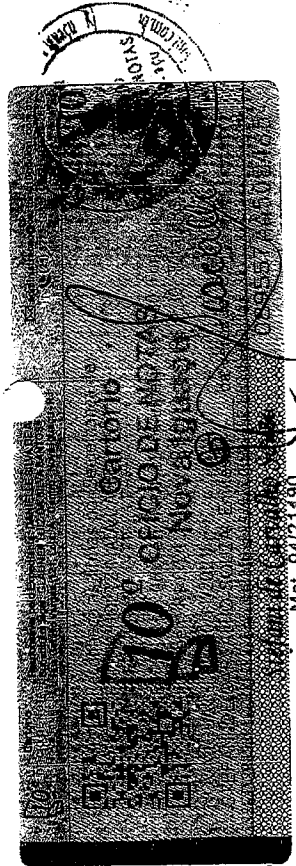

Cartão de identificação do Ecrevente. Informações: NOTAS - RUA DA 2ª CIRCUNSCRIÇÃO DE NILÓPOLIS - RJ, EST. MIRANDELA, 555, CENTRO - NILÓPOLIS - RJ, CEP: 24030-000. Nome: JANE FERREIRA DE OLIVEIRA SANTANA. Matrícula: 9421480. Data: 25/11/2022. Assinatura: GUILHERME ALEXANDRE MIRANDA DE SOUZA. Endereço: Rua... nº... Nilópolis - RJ.

Mat 9421480 Ecrevente

Handwritten mark or signature at the bottom right.

2022/005039



93

Membro: Luci Borges de Oliveira Alves
Luci Borges de Oliveira Alves

Membro: Iracelma Gomes Diniz
Iracelma Gomes Diniz

Membro: Débora Cristina Pauferrá Nunes
Débora Cristina Pauferrá Nunes

Membro: Marta Correia de Andrade Mourão
Marta Correia de Andrade Mourão

Conselheiros Suplentes:

Membro: Paula Ferreira Alves
Paula Ferreira Alves

Membro: Luciane Ribeiro Viana de Moraes
Luciane Ribeiro Viana de Moraes

Membro: Thamires Soares de Moura Paulo
Thamires Soares de Moura Paulo

Fátima Holtz M. Caffé
Diretora-FCNI
Mat. 11882-713-3
CONFERE COM ORIGINAL

CONSELHO DELIBERATIVO:

Conselheiros Efetivos:

Presidente do Conselho Deliberativo: Fátima Holtz Maia Caffé
Fátima Holtz Maia Caffé

Secretário do Conselho Deliberativo: Débora Fonseca de Lima Pedrosa
Débora Fonseca de Lima Pedrosa

Membro: Janaina de A. C. Carril
Janaina de Andrade Carneiro Carril

Membro: Antônio Celso Liuth Santos
Antônio Celso Liuth Santos

2022 / 005039

94



Membro: Amanda Lucia L. G. Silva
Amanda Lúcia Lemos Gama da Silva

Membro: Glauciene de Assis Araújo
Glauciene de Assis Araújo

Conselheiros Suplentes:

Membro: Fabiana Bastos da Cruz
Fabiana Bastos da Cruz

Membro: Mary Sheila M. Pereira
Mary Sheila Marcelino Pereira

CONFERE COM ORIGINAL

2022/005039

95

MUNICIPAL HEITOR DANTAS
Rua Iracema, 151
Bairro Nicotela - N. Iguaçu
NOVA IGUAÇU - RJ

ASSOCIAÇÃO DE PAIS E MESTRES DA ESCOLA MUNICIPAL HEITOR DANTAS
CNPJ 01.940.244/0001-17
ATA Nº 1 DE 2021 – PLANEJAMENTO DE 2021

Fátima Holtz Caffé
Diretora
CNPJ
01.940.244/0001-17

CONFERE COM
O ORIGINAL

Aos vinte dias do mês de abril de dois mil e vinte e um, às dezesseis horas, realizou-se de maneira virtual assembleia extraordinária convocada pela A.P.M. desta escola, na pessoa da Sra. Fátima Holtz. Maia Caffé, sua presidente, com o objetivo de planejar a aquisição de bens e serviços com as verbas reprogramadas de dois mil e vinte e as recebidas em dois mil e vinte e um do Fundo Nacional de Desenvolvimento da Educação, verbas estas dos Programas PDDE e PDDE Qualidade. As verbas se destinarão à manutenção de copiadoras, aquisição de material elétrico, hidráulico, de pintura (paredes, pilástras, janelas e grades), de secretaria e pedagógico, ressarcimento do professor assistente do Programa Mais Alfabetização, contratação de serviço de internet e aquisição de cabeamentos do Programa Educação Conectada. Especificamente com a verba do PDDE Emergencial o grupo sugeriu a aquisição de: dispenser de álcool em gel, dispenser para sabonete líquido, álcool em gel, máscaras, papel toalha, termômetro, face shield, álcool líquido, pulverizadores, Totem para álcool, tapete sanitizante, máquina de lava-jato, proteção de acrílico para balcão da secretaria e mesas dos professores. Sem mais a ser tratado, a presidente deu por encerrada a reunião. Participaram da reunião as professoras: Alessandra, Daniela, Débora Nunes, Débora Pedrosa, Fabiana, Fátima Caffé, Fátima Pereira, Janaína, Luciane, Luiza, Marcelle, Marta Maria, Paula, Thamires, Jane, Mary e Rita. Posteriormente recolhemos as assinaturas dos presentes:

Alessandra de C. da Silva, Maria de Fátima Pereira Silva, Mary
Sheila M. Pereira, Daniela de Fátima de M. Pereira, Paula Pereira,
Clara, Débora P. de Lima Pedrosa, Débora E. P. Nunes, Luciana P. S. de
Souza, Luiza Helena Mendes da Silva, Luciane de
C. C. Carral, Marta M. de Souza, Paula Estela Holtz Maia
Caffé

MUNICIPAL HEITOR DANTAS
Rua Iracema, 151
Bairro Nicotela - N. Iguaçu
NOVA IGUAÇU - RJ

[Handwritten mark]

2022/005039 86.96

ASSOCIAÇÃO DE PAIS E MESTRES DA ESCOLA MUNICIPAL HEITOR DANTAS
CNPJ 01.940.244/0001-17
ATA Nº 2 DE 2021 – PRESTAÇÃO DE CONTAS DE 2020

Aos vinte dias do mês de dezembro de dois mil e vinte e um, às quinze horas, realizou-se em nossa escola assembleia extraordinária convocada pela A.P.M. desta escola, na pessoa da Sra. Fátima Holtz-Maia Caffé, sua presidente, com o objetivo de apresentar a prestação de contas referente às verbas reprogramadas de dois mil e vinte e as recebidas em dois mil e vinte e um do Fundo Nacional de Desenvolvimento da Educação, verbas estas dos Programas PDDE e PDDE Qualidade. As verbas se destinaram à aquisição de material para pintura de paredes e de pisos, insumos para secretaria, toner para copiadoras, material protocolo Covid e lavadora de pressão. O valor recebido no Programa PDDE foi de R\$ 4.770,00 (Quatro Mil e Setecentos e Setenta Reais) recebido em vinte e cinco de março de dois mil e vinte e um e vinte e quatro de agosto de dois mil e vinte e um e o reprogramado para dois mil e vinte e dois foi de R\$ 4.510,78 (Quatro mil, Quinhentos e Dez reais e Setenta e Oito centavos). O valor recebido no Programa PDDE Qualidade foi de R\$ 9.579,00 (Nove mil, Quinhentos e Setenta e Nove reais), sendo R\$ 3.328,00 (Três Mil, Trezentos e Vinte e Oito Reais) Educação Conectada, R\$ 5.865,00 (Cinco Mil, Oitocentos e Sessenta e Cinco Reais) Tempo de Aprender e R\$ 386,00 (Trezentos e Oitenta e Seis Reais) Emergencial. O valor reprogramado para dois mil e vinte e dois foi de R\$ 19.250,48 (Dezenove mil, Duzentos e Cinquenta Reais e Quarenta e Oito Centavos). Sem mais a ser tratado, a presidente deu por encerrada e reunião, seguindo-se então as

assinaturas dos presentes:

Marcia de Fátima Pereira Silva, Alexandra do E. S. da Silva,
Albera E. P. Nunes, Paul Sérgio de Alencar, Luciano R. S. de Moraes,
Amanda Lucia J. S. Silva, Marta C. de Andrade Mourão,
Paulo R. S. de Silva, Rita de Cassia Trivez Barbosa, Iracema Glória,
Quiza Helena M. da Silva, Jorgina de A. C. Carril,
Paula Ferreira Alves Debora, Leilima Pereira, Marta M. Barbosa de Paula,
Fátima Holtz-Maia Caffé, Jordana Barros da Cruz, Alpacny Steinhilber,
Jhonatas Gomes de M., Briziga Helena M. da Silva, Marcelle,
James Maciel Santos

Conferido com original
Fátima Holtz-Maia Caffé

Fátima Holtz-Maia Caffé
Diretora-APM
Mat. 1182-713-3