



ASSOC DE PAIS E MESTRES E M IVONETE DOS  
R RIBEIRAO, 99999  
JD PERNAMBUCO  
26275-490 NOVA IGUAÇU RJ

Código  
237/001736574

Vencimento  
20/01/2022

Valor  
135,00

CPF/CNPJ  
01.944.721/0001-12

Forma de Pagamento  
BOLETO BANCARIO

100  
100A

PARA 2ª VIA DA FATURA, DÉBITO AUTOMÁTICO E DÚVIDAS, ACESSAR: [MINHACLARO.COM.BR](http://MINHACLARO.COM.BR)

001/003

**Importante:**

Mantenha seu e-mail e telefones sempre atualizados. Acesse [claro.com.br/minha-claro](http://claro.com.br/minha-claro), faça seu login ou cadastre-se.

Atenção: o cancelamento de seus serviços CLARO, durante o período de permanência mínima, estará sujeito à cobrança de multa contratual.

**Minha Claro:**

NET VIRTUA +

descrição

NET VIRTUA +

total

135,00

20231025237--

Claro-clube

Cadastre-se em: [www.claro.com.br/claro-clube](http://www.claro.com.br/claro-clube)

Valor total  
135,00

**NET VIRTUA +**

Mensalidade NET VIRTUA +

01/12/21 A 31/12/21 OFERTA CONJUNTA BL PME 300 MEGA FIDELIDADE + APLICATIVOS	135,00
Sub-Total Mensalidade NET VIRTUA +	135,00
Total NET VIRTUA +	135,00

CONFERE COM O ORIGINAL

ANDRÉIA  
Andréia Dinamo de Abreu  
Diretora Geral  
11.600768-77 PCNI  
31/12/22

PROMOÇÃO

# CLIQUE PREMIADO NO MINHA CLARO

JÁ IMAGINA FAZER AQUELA VIAGEM TÃO ESPERADA?

Não fique de fora! Participe agora mesmo e concorra a milhares de prêmios instantâneos e ao somatório de 150 mil pontos. Acesse nossos canais de atendimento a partir de:

WhatsApp (11) 4999-1042

Claro

Você merece o novo.

- Para atendimento presencial: R Otávio Tarquino 410 11ª A SI 1107 Centro - Nova Iguaçu
- Evite o desligamento de seu sinal efetuando o pagamento até a data do vencimento. NET Filiação Serasa/SCPC.
- Para pagamentos após o vencimento serão cobrados juros diários de 0,033% e multa de 2%.

- Caso existam serviços prestados e não cobrados, esses serão incluídos nas suas próximas faturas.
- Deficiente Auditivo e de Fala ligue 0800 721 7707 - É preciso realizar a ligação com um telefone adaptado com dispositivo TDD (Dispositivo de Telecomunicações para surdos).
- Ligue 4004-7777 para atendimento técnico, financeiro e compra de serviços (custo de ligação local).

Ligue 10621 para informações, reclamações ou cancelamentos (ligação gratuita).  
Ovidória 06907010188

REGISTROS DE ATENDIMENTO:  
237213987392101,  
237213987180464,  
237213987180464,  
237213970683425,  
237213970673186

Autenticação Mecânica

Pagamentos após o vencimento serão cobrados juros diários de 0,033% e multa de 2%. Os encargos de pagamentos efetuados após o vencimento serão cobrados na próxima fatura.

Atenção efetue seus pagamentos nos bancos conveniados a seguir: BANCO BRADESCO S.A., BANCO COOPERATIVO DO BRASIL SA, BANCO COOPERATIVO CREDITO S/A, BANCO DO BRASIL S.A., BANCO DO ESTADO DO PARA, BANCO INTER S.A., BANCO ITAU S.A., BANCO MERCANTIL DO BRASIL S.A., BANCO ORIGINAL S.A., BANCO REAL S.A., BANCO SAFRA S/A, BANCO SANTANDER, BANCO TRIANGULO S.A., BANESTES S/A, BANRISUL, CAIXA ECONOMICA FEDERAL, CITIBANK, HSBC BANK BRASIL S.A., MULTIPAGOS, UNIBANCO S/A

Cliente ASSOC DE PAIS E MESTRES E M IVONETE DOS	Identificação para Débito NET SERVICOS 2370017365741	Mês Referência Dezembro/2021	Vencimento 20/01/2022	Valor 135,00
--	---	---------------------------------	--------------------------	-----------------

8464000001-0 35000296202-4 20120237000-7 00229050793-4



Pague com Pix

# Claro

Claro Nxt Telecomunicações S.A.  
 Av. Presidente Vargas, 3131  
 Cidade Nova  
 20210-030 Rio de Janeiro - RJ  
 CNPJ: 66.974.229/0011-39  
 IE: 85727028

ASSOC DE PAIS E MESTRES E M IVONETE DOS  
 R. RIBEIRAO, 99999 JD PERNAMBUCO  
 NOVA IGUAÇU RJ  
 CPF/CNPJ 01.944.721/0001-12

Nota Fiscal de Consumo de Energia Elétrica  
 Nº: 237/008736574 Mês: Dezembro/2021  
 Número: 0006790101 Emissão: 06/01/2022  
 ISENTA Vencimento: 20/01/2022  
 DP 5.307 - Prestação de serviço de comunicação a  
 contribuinte

PARA 2ª VIA DA FATURA, DEBITO AUTOMATICO E DUVIDAS, ACESSAR: [WWW.CLARO.COM.BR](http://WWW.CLARO.COM.BR)

### Discriminação do Serviço

BANDA LARGA  
 01/12/21 A 31/12/21 MENSALIDADE VIRTUA BL PNE 300 MEGA FIDELIDADE  
 SUB TOTAL BANDA LARGA

ICMS Base de Cálculo: 103,00 Aliquota: 32,00% Valor: 32,96

Reservado ao Fisco  
**C6AA.8A04.E499.65B7.009B.042B.5B4B.65E6**

2023 025737 -- 002/003

ICMS 32,96 103,00  
 103,00  
**103,00**

Reservado ao Fisco

- Contribuição para o Fust 1% e Funtel 0,5% sobre os valores dos serviços de telecomunicações - Não repassados ao cliente./IV: Base de Cálculo de ICMS reduzida conf. Art. 1º, IV do Livro X do Decreto 27.427/00 - RJ/ Lei 1331 / Lei 12.741/12 - Tributos Federais (PIS e COFINS) 3,65% - ICMS TOTAL 32,96 - FUST TOTAL 0,67 - FUNTEL TOTAL 0,34

A oferta conjunta NET Virtua+ e composta pelo seu plano contratado e aplicativos digitais  
 SVA-ANTI VIRUS PROT DIG 1 LIEVI CB-EMP-PS 77-SKEELO EMPRESAS 25

SÓ A CLARO TEM O  
 NOW, A MAIOR  
 PLATAFORMA DE  
 STREAMING DO BRASIL.

now

Com o NOW você assiste a conteúdos  
 exclusivos de cinema, séries e animação,  
 maiores séries, curtis programação  
 infantil e até com reportagens virais  
 que viram assuntos de discussão.

Assure o NOW:

Canal 1  
 de sua Claro tv.

App NOW  
 (Android e iOS).

Web  
[nowonline.com.br](http://nowonline.com.br).

Claro

Você merece o novo.

Declaramos que recebemos o material constante desta Nota Fiscal de acordo com a respectiva especificação no dia 20/01/22.

Nova Iguaçu, 20 de Janeiro de 2022

*J. Martins*  
Assinatura - cargo  
Diretora Adjunta  
11/694179-3 / PCN

*D. S. Pereira*  
Assinatura  
SECRETARIA ESCOLAR  
MAT: 12/666641-0 PCN

ADQUIRIDO COM RECURSOS  
DO FNDE / PDE  
NOVA IGUAÇU, 20/01/22

*A. D. de Abreu*  
Diretora Geral  
11/690766-7 PCN

102  
JGA

SISBB - SISTEMA DE INFORMACOES BANCO DO BRASIL  
20/01/2022 - AUTOATENDIMENTO - 09.06.06  
0081700081 SEGUNDA VIA 001

COMPROVANTE DE PAGAMENTO

CLIENTE: APM E M IVO SAN-QUALIDADE  
AGENCIA: 0081-7 CONTA: 98.912-6

Convenio NET SERVICOS	
Codigo de Barras	84640000001-0 35000296 2-4 20120237000-7 00229050 3-4
Data do pagamento	20/01/2022
Valor em Dinheiro	182,00
Valor em Cheque	0,00
Valor Total	182,00

DOCUMENTO: 012001  
AUTENTICACAO SISBB: C.E6C.FBF.EC6.0D8 41A

**CONFERE COM O ORIGINAL**

Andreia *[Signature]* de Abreu  
Diretora Geral  
11/690768-PCMI

31/12/2022



ASSOC DE PAIS E MESTRES E MIVONETE DOS  
R RIBEIRAO, 99999  
JD PERNAMBUCO  
26275-490 NOVA IGUAÇU - RJ

Código  
237/001736574

CPF/CNPJ  
01.944.721/0001-12

Vencimento

02/2022

Valor

135,00

Forma de Pagamento

DEBITO BANCARIO

103  
103

PARA 2ª VIA DA FATURA, DÉBITO AUTOMÁTICO E DÚVIDAS, ACESSAR MINHA CLARO.COM.BR

202202237

001/003

<p><b>Importante:</b></p> <p>Mantenha seu e-mail e telefones sempre atualizados. Acesse claro.com.br/minha-claro, faça seu login ou cadastre-se.</p> <p>Atenção: o cancelamento de seus serviços CLARO, durante o período de permanência mínima, estará sujeito à cobrança de multa contratual.</p>	<p><b>Minha Claro:</b></p> <p>NET VIRTUA +</p>	<p>descrição</p> <p>NET VIRTUA +</p>	<p>total</p> <p>135,00</p>
	<p>Claro-club</p> <p>Cadastre-se em: www.claro.com.br/claro-club</p>	<p>Valor total</p> <p>135,00</p>	

<p><b>NET VIRTUA +</b></p> <p>Mensalidade NET VIRTUA +</p> <table border="1"> <tr> <td>01/01/22 A 31/01/22 OFERTA CONJUNTA BL PME 300 MEGA FIDELIDADE + APLICATIVOS</td> <td>135,00</td> </tr> <tr> <td>Sub-Total Mensalidade NET VIRTUA +</td> <td>135,00</td> </tr> <tr> <td>Total NET VIRTUA +</td> <td>135,00</td> </tr> </table>	01/01/22 A 31/01/22 OFERTA CONJUNTA BL PME 300 MEGA FIDELIDADE + APLICATIVOS	135,00	Sub-Total Mensalidade NET VIRTUA +	135,00	Total NET VIRTUA +	135,00	<p><b>CONFERE COM O ORIGINAL</b></p> <p>Andreia Luciano de Abreu S.ªtora Geral 11/02/2022</p> <p>31/01/2022</p>
01/01/22 A 31/01/22 OFERTA CONJUNTA BL PME 300 MEGA FIDELIDADE + APLICATIVOS	135,00						
Sub-Total Mensalidade NET VIRTUA +	135,00						
Total NET VIRTUA +	135,00						

**!** - Para atendimento presencial: R Otavio Tarquino 410 11ª A SI 1107 Centro - Nova Iguaçu

- Evite o desligamento de seu sinal efetuando o pagamento até a data do vencimento. NET filiada ao Serasa/SCPC.

- Para pagamentos após o vencimento serão cobrados juros diários de 0,033% e multa de 2%.

- Caso existam serviços prestados e não cobrados, esses serão incluídos nas suas próximas faturas.

Deficiente Auditivo e de Fala ligue 0800 721 7707 - É preciso realizar a ligação com um telefone adaptado com dispositivo TDD (Dispositivo de Telecomunicações para surdos).

Ligue 4004-7777 para atendimento técnico, financeiro e compra de serviços (custo de ligação local).

Ligue 10621 para informações, cancelamentos (ligação gratuita) Ouvidoria 08007010130

REGISTROS DE ATENDIMENTO:  
23721387392101,  
23721387180464,  
23721387180464,  
237213870683425,  
237213870673186

Autenticação Mecânica

Pagamentos após o vencimento serão cobrados juros diários de 0,033% e multa de 2%. Os encargos de pagamentos efetuados após o vencimento serão cobrados na próxima fatura.

Atenção efetue seus pagamentos nos bancos conveniados a seguir: BANCO BRADESCO S.A., BANCO COOPERATIVO DO BRASIL SA, BANCO COOPERATIVO DO BRASIL S.A., BANCO DO ESTADO DO PARA, BANCO INTER S.A., BANCO ITAU S.A., BANCO MERCANTIL DO BRASIL S.A., BANCO ORIGINAL S.A., BANCO SAFRA S.A., BANCO SANTANDER, BANCO TRIANGULO S.A., BANESE, BANRISUL, CAIXA ECONOMICA FEDERAL, CITIBANK, MULTIPAGOS

<p>Cliente</p> <p>ASSOC DE PAIS E MESTRES E MIVONETE DOS</p>	<p>Identificação para Débito</p> <p>NET SERVICOS 2370017365741</p>	<p>Mês Referência</p> <p>Jan/2022</p>	<p>Vencimento</p> <p>20/02/2022</p>	<p>Valor</p> <p>135,00</p>
--	--	---------------------------------------	-------------------------------------	----------------------------

8464000001-0 35000296202-4 20220237000-5 00231095727-5





Claro Nxt Telecomunicações S.A.  
 Av. Presidente Vargas, 3131  
 Cidade Nova  
 20210-030 - Rio de Janeiro - RJ  
 CNPJ: 66.970.229/0011-39  
 IE: 85729028

NOTA FISCAL DE SERVIÇOS DE COMUNICAÇÃO

ASSOC DE PAIS E MESTRES E M IVONETE DOS  
 B. RIBEIRAO, 99999 JD PERNAMBUCO  
 NOVA IGUAÇU RJ  
 CPF/CNPJ 01.944.721/0001-12

2023/025237 -  
 MOD 21 - VIA ÚNICA - SERIE B06  
 Código: 237/00736574 Mês: Janeiro/2022  
 Número: 0007786151 Emissão: 04/02/2022  
 ISENTA Vencimento: 20/02/2022  
 OP.5.307 - Prestação de serviço de comunicação a  
 o contribuinte.

104  
 104

PARA 2ª VIA DA FATURA, DÉBITO AUTOMÁTICO E DÚVIDAS, ACESSAR [MINHACLARO.COM.BR](http://MINHACLARO.COM.BR)

002/003

**Discriminação do Serviço**

BANDA LARGA  
 01/01/22 A 31/01/22 MENSALIDADE VIRTUA BL PME 300 MEGA FIDELIDADE  
 SUB TOTAL BANDA LARGA

ICMS  
 32,96 103,00  
 103,00  
**103,00**

ICMS Base de Cálculo: 103,00 Alíquota: 32,00% Valor: 32,96

VALOR DA NOTA FISCAL:

Reservado ao Fisco  
 537F.8F42.9641.95D6.DC1C.1B1E.4029.F700

Reservado ao Fisco

- Contribuição para o Fust 1% e FunTel 0,5% sobre os valores dos serviços de telecomunicações - Não repassados ao cliente; IV: Base de Cálculo de ICMS reduzida conf. Art. 1º, IV do Livro X do Decreto 27.427/00 - R: Fisco disp. em meio eletrônico cont. ART.10, ANEXO XV, RESOLUÇÃO 720/2014/Central de Atendimento ANATEL 1331 / Lei 12.741/12 - Tributos Federais (PI e CDFINS) 3,65% - ICMS TOTAL 32,96 - FUST TOTAL 0,67 - FUNTEL TOTAL 0,34

A oferta conjunta NET Virtua + e composta pelo seu plano contratado e aplicativos digitais  
 SVA-ANTI VIRUS PROT DIG 1 DEVI CB-EMP-RS 7 / -SKEELO EMPRES-RS 25

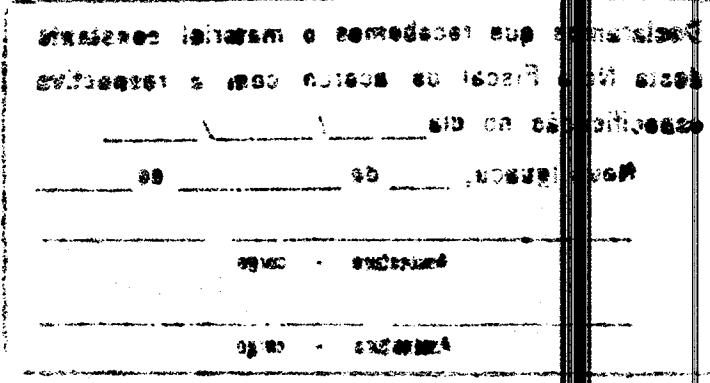

2023/025237  
 04/02/2022

Declaramos que recebemos o material constante desta Nota Fiscal de acordo com a respectiva especificação no dia 20 / 02 / 2022

Nova Iguaçu, 20 de fevereiro de 2022

S. Martins  
Assinatura - cargo

Sanna Cristina Salgado Martins  
Diretora Administrativa  
11/694179-3 PCNI

Therêza C. S. dos Passos  
Assinatura - cargo

Therêza C. S. dos Passos  
Orientadora Pedagógica  
MAT.: 70/02519-4 PCNI

ADQUIRIDO COM RECURSOS  
DO FNDE / PDC  
NOVA IGUAÇU, 20/02/2022  
Anete Quintino de Souza  
Diretora Geral  
11/690768-7/PCNI

Recursos próprios

20 3 / 0 2 5 2 3 7 --

105  
JGA



✓ Pagamento realizado com sucesso.

COMPROVANTE DE PAGAMENTO

Empresa:  
NET SERVICOS DE COMUNICACAO SA

Convenio de Arrecadacao:  
00332271001000001406

Codigo de Barras:  
84640000001-0 35000296202-4  
20220237000-5 00231095727-5

Data de Pagamento:  
21/02/2022

Valor:  
R\$ 135,00

Data da Transacao:  
19/02/2022

Hora da Transacao:  
09:44:13

Canal:  
INTERNET BANKING

Autenticacao:  
MBB3542E8C2E61A83FA527E

Pagamento efetuado com base nas informacoes do codigo de barras.

Guarde este recibo junto com o documento original para eventual comprovacao do pagamento.

Data da transação:  
19/02/2022 09:44:13

Autenticação bancária:  
MBB3542E8C2E61A83FA527E

CONFERE COM O ORIGINAL

*Andreia*  
Diretora Geral  
11/800-768-7777 PCN

31 / 2 / 2022

Central de Atendimento Santander

4004-3535 (Capitais e Regiões Metropolitanas)

0800-702-3535 (Demais Localidades)

SAC 0800-762-7777

Ouvidoria 0800-726-0322

# Claro

ASSOC DE PAIS E MESTRES E MIVONETE DOS  
R RIBEIRAO, 99999  
JD PERAMBUCO  
26275-490 NOVA IGUAÇU RJ

Código  
237/001736574

CPF/CNPJ  
01.944.721/0001-12

2023/025231  
20/03/2022 135,00

Forma de Pagamento  
BOLETO BANCÁRIO

106  
DOA

PARA 2ª VIA DA FATURA, DÉBITO AUTOMÁTICO E DÚVIDAS, ACESSAR O MEU CLARO COM.BR

2023/025231 -- 001/003

### Importante:

Mantenha seu e-mail e telefones sempre atualizados. Acesse claro.com.br/minha-claro, faça seu login ou cadastre-se.

Atenção: o cancelamento de seus serviços CLARO, durante o período de permanência mínima, estará sujeito à cobrança de multa contratual.

### Minha Claro:

NET VIRTUA +

descrição

NET VIRTUA +

total

135,00

*Abreu*

Claro clube

Cadastre-se em: www.claro.com.br/claro-clube

Valor total  
135,00

### NET VIRTUA +

Mensalidade NET VIRTUA +

01/02/22 A 28/02/22 OFERTA CONJUNTA BL PME 300 MEGA FIDELIDADE + APLICATIVOS 135,00

Sub-Total Mensalidade NET VIRTUA + 135,00

Total NET VIRTUA + 135,00

## CONFERE COM O ORIGINAL

*Abreu*  
Andréa Quintano de Abreu  
Secretaria Geral  
000768-71 PCMI

31/12/2022

PROMOÇÃO

## CLIQUE PREMIADO NO MINHA CLARO

APROVEITE AS ÚLTIMAS CHANCES DE GANHAR

A promoção está acabando! Mas ainda há tempo de conquistar milhares de Prêmios. Acesse nossos canais e participe!



PELO MINHA CLARO  
(11) 9999-10421



Você merece o Claro.

Para atendimento presencial: R Otavio Tarquino 410 11ª A SI 1107 Centro - Nova Iguaçu

Evite o desligamento de seu sinal efetuando o pagamento até a data do vencimento. NET filiada ao Serasa/SGPC.

Para pagamentos após o vencimento serão cobrados juros diários de 0,033% e multa de 2%.

Caso existam serviços prestados e não cobrados, esses serão incluídos nas suas próximas faturas.

Deficiente Auditivo e de Fala Ligue 0800 721 7707 - É preciso realizar a ligação com um telefone adaptado com dispositivo TDD (Dispositivo de Telecomunicações para surdos).

Ligue 4004-7777 para atendimento técnico, financeiro e compra de serviços (custo de ligação local).

Ligue 10621 para informações e cancelamentos (ligação gratuita) Ouvidoria 08007610180

Atuações ou

REGISTROS DE ATENDIMENTO:  
237224192202019,  
237213987392101,  
237213987180464,  
237213987180464,  
237218970683425

Autenticação Mecânica

Pagamentos após o vencimento serão cobrados juros diários de 0,033% e multa de 2%. Os encargos de pagamentos efetuados após o vencimento serão cobrados na próxima fatura.

Menção efetue seus pagamentos nos bancos conveniados a seguir: BANCO BRADESCO S.A., BANCO COOPERATIVO DO BRASIL SA, BANCO COOPERATIVO S.A., BANCO DO ESTADO DO PARA, BANCO INTER S.A., BANCO ITAU S.A., BANCO MERCANTIL DO BRASIL S.A., BANCO ORIGINAL S.A., BANCO SAFRA S.A., BANCO SANTANDER, BANCO TRIANGULO S.A., BANESE, BANRISUL, CAIXA ECONOMICA FEDERAL, CITIBANK, MULTIPAGOS

Cliente	Identificação para Débito	Referência	Vencimento	Valor
ASSOC DE PAIS E MESTRES E MIVONETE DOS	NET SERVICOS 2370017365741	Fevereiro/2022	20/03/2022	135,00

8464000001-0 35000296202-4 20320237000-3 00233121168



Pague com Pix



# Claro

Claro NET Telecomunicações S.A.  
 Av. Presidente Vargas, 3131  
 Cidade Nova  
 20210-030 - Rio de Janeiro - RJ  
 CNPJ: 06.970.229/0011-39  
 IE: 05727023

ASSOC DE PAIS E MESTRES E M IVONETE DOS  
 R RIBEIRAO, 999999 JD PERNAMBUCO  
 NOVA IGUAÇU, RJ  
 CPF/CNPJ 01.944.721/0001-12

VIA ÚNICA - CLIENTE 000  
 Código: 237/001736574 Mês: Fevereiro/2022  
 Número: 0009047175 Emissão: 04/03/2022  
 I.E.: ISENTO Vencimento: 20/03/2022  
 CFOP 5.307 - Prestação de serviço de comunicação a não-contribuinte.

PARA 2ª VIA DA FATURA DEBITO AUTOMATICO E DUVIDAS, ACESSAR SEU MINHA CLARO.COM.BR

### Discriminação do Serviço

BANDA LARGA  
 01/02/22 A 28/02/22 MENSALIDADE VIRTUA BL PME 300 MEGA FIDELIDADE  
 SUB TOTAL BANDA LARGA

20 3 / 0 2 5 2 3 7 - - 002/003

ICMS Base de Cálculo: 103,00 Alíquota: 32,00% Valor: 32,96

ICMS 32,96 103,00 103,00  
 VALOR DA NOTA FISCAL: 103,00

Reservado ao Fisco  
 5FCC.E61A.3D79.0278.A76A.334E.F988.6FB7

Reservado ao Fisco

- Contribuição para o Fust 1% e Funtel 0,5% sobre os valores dos serviços de telecomunicações - Não repassados ao cliente./TV: Base de Cálculo de ICMS reduzida cont. Art. 1º, IV do I.Pero X do Decreto 27.427/2020/2014/Central de Atendimento ANATEL 1331 / Lei 12.741/12 - Tributos Federais (PIS e COFINS) 8,55% - ICMS TOTAL 32,96 - FUST TOTAL 0,67 - FUNTEL TOTAL 0,34

Doc. Fiscal disp. em meio eletrônico cont. ART. 10, ANEXO XV, RESOLUÇÃO

A oferta conjunta NET Virtua+ é composta pelo seu plano contratado e aplicativos digitais  
 SVA-ANTI VIRUS PROT DIS 1 DEMI CB-EMP RS 7 /-SKEELO EMPRESARS 25

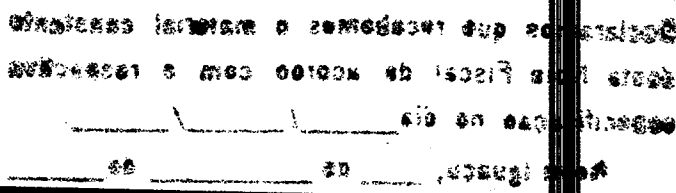

## SÓ A CLARO TEM O NOW, A MAIOR PLATAFORMA DE STREAMING DO BRASIL.

Com o NOW você desfruta a melhor experiência digital das câmeras, com grande variedade de programação, desde programas de infância, séries, filmes e muito mais. Tudo isso disponível em múltiplas telas e dispositivos.

Canal 1 da sua Claro tv. App NOW (Android e iOS). Web now@claro.com.br

Você merece o novo.

Fonte: Superintendência de Defesa do Consumidor. Para mais informações, acesse www.claro.com.br

Declaramos que recebemos o material constante desta Nota Fiscal de acordo com a respectiva especificação no dia 20 / 03 / 2022

Nova Iguaçu, 20 de março de 2022

*S. Martins*

Samia Cristine Salles Martins  
Diretora Adjunta  
11/694179-3 / PCNI

*Therese C. A. dos Passos*

Assinatura - cargo

Therese C. A. dos Passos  
Orientadora Pedagógica  
MAT.: 10/68219-4 PCNI

ADQUIRIDO COM RECURSOS  
DO FNDE / PDE

NOVA IGUAÇU, 20 de março de 2022

*Andréia Quirino de*

Diretora Geral  
11/690768-7 / PCNI



título de cobrança

R\$ 135,00

situação da transação

pago em 05/04/2022

cedente

NET SERV COMUNICACAO

código de barras

846400000010 350002962024

203202370003 002331211686

agência            conta corrente

4556                11919-8

tipo do pagamento

Débito em conta corrente

valor do documento

R\$ 135,00

desconto

- R\$ 0,00

juros/mora

+ R\$ 0,00

data do vencimento

05/04/2022 20/08/2022

controle

202204053577074

autenticação

CD1DF2E9694103D921A9F7599C5DA25A106

pagamento efetuado em 05/04/2022

às 08:51:08 via aplicativo

2023/025237--

pago com recursos próprios

108  
ASA

CONFERE COM O ORIGINAL

Área Adriano de Abreu  
Diretora Geral  
11/890768-7/ PCN

31/12/2022



ASSOC DE PAIS E MESTRES E M IVONETE DOS  
R RIBEIRAO, 99999  
JD PERNAMBUCO  
26275-490 NOVA IGUACU RJ

Código  
237/001736574

20/04/2022

Valor  
135,00

CPF/CNPJ  
01.944.721/0001-12

Forma de Pagamento  
DEBITO BANCARIO

109  
109

PARA 2ª VIA DA FATURA, DÉBITO AUTOMÁTICO E DÚVIDAS, ACESSAR: [MINHA CLARO.COM.BR](http://MINHA CLARO.COM.BR)

2019/025237 -- 007/003

**Importante:**

Mantenha seu e-mail e telefones sempre atualizados. Acesse [claro.com.br/minha-claro](http://claro.com.br/minha-claro), faça seu login ou cadastre-se.

Atenção: o cancelamento de seus serviços CLARO, durante o período de permanência mínima, estará sujeito à cobrança de multa contratual.

**Minha Claro:**

NET VIRTUA +

descrição

NET VIRTUA +

total

135,00

Claro-clube

Cadastre-se em: [www.claro.com.br/claro-clube](http://www.claro.com.br/claro-clube)

Valor total  
135,00

**NET VIRTUA +**

Mensalidade NET VIRTUA +

01/03/22 A 31/03/22 OFERTA CONJUNTA BL PME 300 MEGA FIDELIDADE + APLICATIVOS 135,00

Sub-Total Mensalidade NET VIRTUA + 135,00

Total NET VIRTUA + 135,00

*Pago com a  
verba*

**CONFERE COM O ORIGINAL**

31/12/2022

Andrea Carolina de Azevedo  
Diretora Geral  
11/996768-71 PCNI

**Segurança em 3 passinhos**

Veja como é simples garantir mais segurança para o seu aplicativo.

**1**

Entre no menu Configurações.

**2**

Depois toque em Conta.

**3**

Ative a função Confirmação em duas etapas.

Acesse o site [claro.com.br/seguranca-whatsapp](http://claro.com.br/seguranca-whatsapp) ou escaneie o QR Code abaixo.



**Crie uma senha forte e protege o WhatsApp a**

**!** -Para atendimento presencial: R Otavio Tarquino 410 11ª A SI 1107 Centro - Nova Iguaçu  
- Evite o desligamento de seu sinal efetuando o pagamento até a data do vencimento. NET Filada ao Serasa/SCPC.  
- Para pagamentos após o vencimento serão cobrados juros diários de 0,033% e multa de 2%.

- Caso existam serviços prestados e não cobrados, esses serão incluídos nos seus próximas faturas.  
Deficiente Auditivo e de Fala Ligue 0800 721 7707 - É preciso realizar a ligação com um telefone adaptado com dispositivo TDD (Dispositivo de Telecomunicações para surdos).  
Ligue 4004-7777 para atendimento técnico, financeiro e compra de serviços (custo de ligação local).

Ligue 10621 para informações, cancelamentos (ligação gratuita) Ouvidoria 08007010180

**REGISTROS DE ATENDIMENTO:**  
237224192202019,  
2372133987392101,  
2372133987180464,  
2372133987180464,  
237213970683425

Autenticação Mecânica

Pagamentos após o vencimento serão cobrados juros diários de 0,033% e multa de 2%. Os encargos de pagamentos efetuados após o vencimento serão cobrados na próxima fatura.

Atenção efetue seus pagamentos nos bancos conveniados a seguir: BANCO BRADESCO S.A., BANCO COOPERATIVO DO BRASIL SA, BANCO COOPERATIVO CREDITO S/A, BANCO DE BRASILIA SA., BANCO DO BRASIL S.A., BANCO DO ESTADO DO PARA, BANCO INTER S.A., BANCO ITAU S.A., BANCO MERCANTIL DO BRASIL S.A., BANCO ORIGINAL S.A., BANCO SAFRA S.A., BANCO SANTANDER, BANCO TRIANGULO S.A., BANESB, BANRISUL, CAIXA ECONOMICA FEDERAL, CITIBANK, MULTIPAGOS

Cliente <b>ASSOC DE PAIS E MESTRES E M IVONETE DOS</b>	Identificação para Débito <b>NET SERVICOS 2370017365741</b>	Mês Referência <b>Março/2022</b>	Vencimento <b>20/04/2022</b>	Valor <b>135,00</b>
---	--	-------------------------------------	---------------------------------	------------------------

84690000001-5 35000296202-4 20420237000-1 00235207133-2

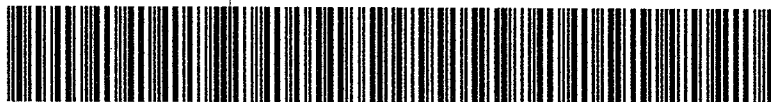

Pague com Pix





Declaramos que recebemos o material constante desta Nota Fiscal de acordo com a respectiva especificação no dia 20 / 04 / 2022

Nova Iguaçu, 20 de abril

de 2022  
Samia Cristina Salles Martins  
Diretora Adjunta  
11/694779-3 / PCNI

S. Martins

Assinatura - cargo

Therese C. L. S. dos Passos

Assinatura - cargo

Therese C. L. S. dos Passos  
Orientadora Pedagógica  
MAT.: 10/6825184 PCNI

ADQUIRIDO COM RECURSOS DO FNDE / PDDE

NOVA IGUAÇU, 20 / 04 / 2022

Andréia Quirino de Abreu

Diretora Geral  
11/690768-7 / PCNI

2023/025237 - -

**CONFERE COMO ORIGINAL**

*AAA*

*Andreia Luciano de Abreu*  
Diretora Geral  
11/890788-7 PCNI

31/12/2022

SISBB - SISTEMA DE INFORMACOES BANCO DO BRASIL  
04/05/2022 - AUTO-ATENDIMENTO - 13.35.44  
0081700081

COMPROVANTE DE PAGAMENTO

CLIENTE: APM E MIVO SAN-QUALIDADE  
AGENCIA: 81-7 CONTA: 98.912-6  
EFETUADO POR: ANDREIA Q. DE ABREU

Convenio NET SERVICOS  
Codigo de Barras: 84690000001-5 35000296202-4  
20426237000-1 00235207133-2  
Data do pagamento 04/05/2022  
Valor em Dinheiro 135,00  
Valor em Cheque 0,00  
Valor Total 135,00

DOCUMENTO: 050401  
AUTENTICACAO SISBB:  
D.80E.C31.17D.7C4.78B

E simples e facil atualizar o e-mail e telefone  
da sua empresa. Acesse o BB Digital PJ -  
Conta Corrente - Cadastro.



ASSOC DE PAIS E MESTRES E MIVONETE DOS  
R RIBEIRAO, 99999  
JD. PERNAMBUCO  
26275-490 NOVA IGUAÇU RJ

Código 237/001736574

vencimento 20/05/2022

valor 138,37

CPF/CNPJ 01.944.721/0001-12

Forma de pagamento BOLETO BANCÁRIO

PARA 2ª VIA DA FATURA, DÉBITO AUTOMÁTICO E DÚVIDAS, ACESSO M... CLARO.COM.BR

2022 3/075237 001/003

MM  
AAA

**Importante:**  
Mantenha seu e-mail e telefones sempre atualizados. Acesse claro.com.br/minha-claro, faça seu login ou cadastre-se.  
Atenção: o cancelamento de seus serviços CLARO, durante o período de permanência mínima, estará sujeito à cobrança de multa contratual.

**Minha Claro:**  
NET VIRTUA +  
Claro clube  
Cadastre-se em: www.claro.com.br/claro-clube

descrição	total
NET VIRTUA +	135,00
Itens Eventuais	3,37
<b>Valor total</b>	<b>138,37</b>

NET VIRTUA +	
Mensalidade NET VIRTUA +	
01/04/22 A 30/04/22 OFERTA CONJUNTA BL PME 300 MEGA FIDELIDADE + APLICATIVOS	135,00
Sub-Total Mensalidade NET VIRTUA +	135,00
<b>Total NET VIRTUA +</b>	<b>135,00</b>

Itens Eventuais	
Encargos/Juros/Multas	
MULTA	2,70
JUROS PGTO EM ATRASO	0,67
Sub-Total Encargos/Juros/Multas	3,37
<b>Total Itens Eventuais</b>	<b>3,37</b>

**CONFERE COM O ORIGINAL**  
31/10/2022

Ana Carolina de Abreu  
Diretora Geral  
11390768-7 PCMI

**TESTE 7 DIAS GRÁTIS E COMPROVE: WI-FI EM TODOS OS CÔMODOS DA SUA CASA!**



**Wi-Fi Mesh**

Aproveite a degustação do Wi-Fi Mesh da Claro por 7 dias sem nenhum custo adicional. Entre em contato com o executivo que atende o seu condomínio e aproveite para ampliar a cobertura do Wi-Fi Mesh em até 3 pontos.

Confira aqui os dados do executivo:



**Claro**  
Você merece o novo.

! Para atendimento presencial: R Otavio Tarquino #10 11ª A SI 1107 Centro - Nova Iguaçu  
- Evite o desligamento do seu sinal efetuando o pagamento até a data do vencimento. NET filiada ao Serasa/SCPC.  
- Para pagamentos após o vencimento serão cobrados juros diários de 0,033% e multa de 2%.

- Caso existam serviços prestados e não cobrados, esses serão incluídos nas suas próximas faturas.  
Deficiente Auditivo e de Fala ligue 0800 721 7707 - É preciso realizar a ligação com um telefone adaptado com dispositivo TDD (Dispositivo de Telecomunicações para surdos).  
Ligue 4004-7777 para atendimento técnico, financeiro e compra de serviços (custo de ligação local).

Ligue 10621 para informações, reclamações e cancelamentos (ligação gratuita).  
Ouvidoria 08007010180

**REGISTROS DE ATENDIMENTO:**  
237224268285674,  
237224268278907,  
237224268268299,  
237224246482912,  
237224246341805

Autenticação Mecânica

Pagamentos após o vencimento serão cobrados juros diários de 0,033% e multa de 2%. Os encargos de pagamentos efetuados após o vencimento serão cobrados na próxima fatura.

Atenção efetue seus pagamentos nos bancos conveniados a seguir: BANCO BRADESCO S.A., BANCO COOPERATIVO DO BRASIL SA, BANCO COOPERATIVO SICREDESA, BANCO DE BRASILIA SA., BANCO DO BRASIL S.A., BANCO DO ESTADO DO PARA, BANCO INTER S.A., BANCO ITAU S.A., BANCO MERCANTIL DO BRASIL S.A., BANCO ORIGINAL S.A., BANCO SAFRA S/A, BANCO SANTANDER, BANCO TRIANGULO S.A., BANESE, BANRISUL, CAIXA ECONOMICA FEDERAL, CITIBANK, FATLOJ, MULTIPAGOS

Cliente	Identificação para Débito	Mês Referência	Vencimento	Valor
ASSOC DE PAIS E MESTRES E MIVONETE DOS	NET SERVICOS 2370017365741	Abril/2022	20/05/2022	138,37

8462000001-2 38370162202-9 20520237000-8 00237226658-1



# Claro

Claro Nxt Telecomunicações S.A.  
Av. Presidente Vargas, 3131  
Cidade Nova  
20218-030 Rio de Janeiro - RJ  
CNPJ: 66.970.229/0011-39  
IE: 85727028

ASSOC. DE PAIS E MESTRES E M. IVONETE DOS  
R. RIBEIRÃO, 99999 JD. PERNAMBUCO  
NOVA IGUAÇU RJ  
CPF/CNPJ: 01.944.721/0001-12

Código: 77001736574  
Número: 011399205  
IE: ENT0  
CFOP 5  
não-co

Mês: Abril/2022  
Emissão: 05/05/2022  
Vencimento: 20/05/2022  
Prestação de serviço de comunicação a  
distância.

M300A

PARA 2ª VIA DA FATURA, DÉBITO AUTOMÁTICO E DÚVIDAS, ACESSSE [M300A.ACLARO.COM.BR](http://M300A.ACLARO.COM.BR)

2023/25237--002/003

### Discriminação do Serviço

BANDA LARGA  
01/04/22 A 30/04/22 NENSALIDADE VIRTUA BL PME 300 MEGA FIDELIDADE  
SUB TOTAL BANDA LARGA

ICMS  
32,96 103,00  
103,00  
**103,00**

ICMS Base de Cálculo: 103,00 Alíquota: 32,00% Valor: 32,96 VALOR DA NOTA FISCAL:

Reservado ao Fisco  
C9F6.379B.F6EF.4453.3DAC.DA9D.FFC9.C1B4

Reservado ao Fisco

- Contribuição para o Fust 1% e Funtel 0,5% sobre os valores dos serviços de telecomunicações - Não repassados ao cliente./TV: Base de Cálculo de ICMS reduzida cont. Art. 1º, IV do Livro X do Decreto 27.427/00 - RJ/Doc. Fiscal de 7/20/2014/Central de Atendimento ANATEL 1331 / Lei 12.741/12 - Tributos Federais (PIS e COFINS) 3,65% - ICMS TOTAL 32,96 - FUST TOTAL 0,67 - FUNTEL TOTAL 0,34

A oferta conjunta NET Virtua + e composta pelo seu plano contratado e aplicativos digitais  
SVA-ANTI VIRUS PROT D16 1 DEVI CB- EMP-RS 7 / -SKEELO EMPRESAS-RS 25

RECEBEMOS DO  
EMPRESA  
EM 05/05/2022  
VALOR DE R\$ 103,00  
M300A

SÓ A CLARO TEM O  
NOW, A MAIOR  
PLATAFORMA DE  
STREAMING DO BRASIL.

# now

Com o NOW você assiste tudo o que quiser  
onde quiser, quando quiser. É a maior plataforma  
de streaming do Brasil, com mais de 100 mil horas  
de conteúdo original e em parceria com as  
principais produtoras e distribuidoras de conteúdo.

Assine o NOW

Canal 1  
da sua Claro tv.

App NOW  
(Android e iOS).

Web  
[nowonline.com.br](http://nowonline.com.br)

# Claro

Você merece o novo.

Fonte: Business Bureau Ibov 12/2021. Para mais informações, acesse [www.claro.com.br](http://www.claro.com.br).

ADQUIRIDO COM RECURSOS  
DO FNDE / PDDE  
NOVA IGUAÇU, 20/05/2022  
Andréia Quirino de Abreu  
Diretora Geral  
11/690768-7 / PCNI

Declaramos que recebemos o material constante  
desta Nota Fiscal de acordo com a respectiva  
especificação no dia 20, 05, 2022

Nova Iguaçu, 20 de maio de 2022  
*[Assinatura]*  
Assinatura cargo  
Samia Cristine Sales Martins  
Diretora Adjunta  
11/694179-3 / PCNI  
*[Assinatura]*  
Assinatura cargo  
Thereza C. S. de Passos  
Orientadora Pedagógica  
MAT.: 10/682519 / PCNI

2023/025237--

SISBB - SISTEMA DE INFORMACOES BANCO DO BRASIL  
20/05/2022 - AUTO-ATENDIMENTO - 21.4.42  
0081700081

*AOA*

COMPROVANTE DE PAGAMENTO

CLIENTE: APM E M IVO SAN-QUALIDADE  
AGENCIA: 81-7 CONTA: 98.912-6  
EFETUADO POR: ANDREIA Q DE ABREU

=====		
Convenio	CLARO SP DDD 11	
Codigo de Barras	84620000001-2	3837016002-9
	20520237000-8	0023722658-1
Data do pagamento		20/05/2022
Valor Total		18,37
=====		

DOCUMENTO: 052001  
AUTENTICACAO SISBB:  
0.5FC.2D1.453.98B.73D

**CONFERE COM O ORIGINAL**

*AOA*  
Andréia Quinto de Abreu  
Diretora Geral  
11/89076-1 PCNI

31/12/2022



ASSOC DE PAIS E MESTRES E M IVONETE DOS  
R. RIBEIRAO, 99999  
JO PERNAMBUCO  
26275-490 NOVA IGUAÇU RJ

Código  
237/001736574

2023/075237 - -  
Vencimento  
20/06/2022  
Valor  
138,32

CPF/CNPJ  
01.944.721/0001-12

Forma de Pagamento  
BILHETE BANCARIO

PARA 2ª VIA DA FATURA, DÉBITO AUTOMÁTICO E DÚVIDAS, ACESSO: [MINHA CLARO.COM.BR](http://MINHA CLARO.COM.BR)

<p><b>Importante:</b></p> <p>Conforme previsto no Contrato de Prestação de Serviços, os valores serão reajustados, no próximo mês, com base na variação dos últimos 12 meses do IGP-M da Fundação Getúlio Vargas.</p> <p>O índice de reajuste será informado na sua próxima fatura. Caso possua canais opcionais, eles serão reajustados para o valor vigente do produto, que você pode consultar em: <a href="http://claro.com.br">claro.com.br</a>.</p>	<p><b>Minha Claro:</b></p> <p>NET VIRTUA +</p>	<p>descrição</p> <p>NET VIRTUA +</p> <p>Itens Eventuais</p>	<p>001/003</p> <p>total</p> <p>135,00</p> <p>3,32</p>
	<p>Claro clube</p> <p>Cadastre-se em <a href="http://www.claro.com.br/claro-clube">www.claro.com.br/claro-clube</a></p>	<p>Valor total</p> <p><b>138,32</b></p>	

<p>NET VIRTUA +</p> <p>Mensalidade NET VIRTUA +</p> <p>01/05/22 A 31/05/22 OFERTA CONJUNTA BL.PME 300 MEGA FIDELIDADE + APLICATIVOS</p> <p>Sub-Total Mensalidade NET VIRTUA +</p> <p>Total NET VIRTUA +</p>	<p>135,00</p> <p>135,00</p> <p>135,00</p>	<p>Itens Eventuais</p> <p>Encargos/Juros/Multas</p> <p>MULTA</p> <p>JUROS PETO EM ATRASO</p> <p>Sub-Total Encargos/Juros/Multas</p> <p>Total Itens Eventuais</p>	<p>2,70</p> <p>8,62</p> <p>3,32</p> <p>3,32</p>
---	---	--	---

**CONFERE COM ORIGINAL**

Andréia Quintino de Abreu  
Diretora Geral  
11/690768-7 PCMI  
31/12/2022

**FACILITE SUA ROTINA COM A FATURA DIGITAL!**

Cadastre-se pelo app Minha Claro e tenha mais praticidade e segurança no seu dia a dia com a Fatura Digital. Com ela você conta com uma série de vantagens exclusivas, confira:

- Mais rápido:** a fatura chega em até 10 dias antes do vencimento.
- Mais praticidade:** todas as suas contas em um só lugar.
- Mais segurança:** proteja os seus dados e senha do celular.

Atenção: o remetente da fatura Claro e demais faturas digitais (Minha Claro.com.br) e para abrir-la é necessário digitar os 9 primeiros dígitos do CPF ou CNPJ do titular.

**!** - Para atendimento presencial: R. Olavo Tarquino 410 11ª A SI 1107 Centro - Nova Iguaçu

- Evite o desligamento de seu sinal efetuando o pagamento até a data do vencimento. NET filiada ao Serasa/SCPC.

- Para pagamentos após o vencimento serão cobrados juros diários de 0,033% e multa de 2%.

- Caso existam serviços prestados e não cobrados, esses serão incluídos nas suas próximas faturas.

Deficiente Auditivo e de Fala ligue 0800 721 7707 - É preciso realizar a ligação com um telefone adaptado ou dispositivo TDD (Dispositivo de Telecomunicações para surdos).

Ligue 4804-7777 para atendimento técnico, financeiro e compra de serviços (custo de ligação local).

Ligue 10621 para informações, reclamações e cancelamentos (ligação gratuita). Ouvidoria 0800701018

**REGISTROS DE ATENDIMENTO:**  
23722426325673,  
237224263279807,  
237224263268293,  
237224246492313,  
237224246341805

Autenticação Mecânica

Pagamentos após o vencimento serão cobrados juros diários de 0,033% e multa de 2%. Os encargos de pagamentos efetuados após o vencimento serão cobrados na próxima fatura.

Atenção efetue seus pagamentos nos bancos conveniados a seguir: BANCO BRADESCO S.A., BANCO COOPERATIVO DO BRASIL SA, BANCO COOPERATIVO S.A., BANCO DO ESTADO DO PARA, BANCO INTER S.A., BANCO ITAU S.A., BANCO MERCANTIL DO BRASIL S.A., BANCO ORIGINAL S.A., BANCO SAFRA S.A., BANCO SANTANDER, BANCO TRIANGULO S.A., BANESE, BANRISUL, CAIXA ECONOMICA FEDERAL, CITIBANK, FATLOJ, MULTIPAGOS

<p>Cliente</p> <p>ASSOC DE PAIS E MESTRES E M IVONETE DOS</p>	<p>Identificação para Débito</p> <p>NET SERVICOS 2370017365741</p>	<p>Mês Referência</p> <p>Mai 2022</p>	<p>Vencimento</p> <p>20/06/2022</p>	<p>Valor</p> <p>138,32</p>
---	--	---------------------------------------	-------------------------------------	----------------------------

84660000001-8 38320162202-4 20620237000-6 00239249498-1





Declaramos que recebemos o material constante desta Nota Fiscal em acordo com a respectiva especificação no dia 20, 06, 2022

Nova Iguaçu, 20 de junho de 2022

[Signature]  
Assinatura cargo

Samia Cristine Salles Martins  
Diretora Adjunta  
11/694179-3 / PCNI

[Signature]  
Assinatura cargo

Therese C. A. S. dos Passos  
Orientadora Pedagógica  
MAT: 10/682519-4 PCNI

ADQUIRIDO COM RECURSOS DO FNDE / PDDE  
NOVA IGUAÇU 20/06/2022  
Andressa Quintino de Abreu  
Diretora Geral  
11/690768-7 / PCNI

SISBB - SISTEMA DE INFORMACOES BANCO DO BRASIL  
22/06/2022 - AUTO-ATENDIMENTO - 08:37.21  
0081700081

COMPROVANTE DE PAGAMENTO

CLIENTE: APM E M IVO SAN-QUALIDADE  
AGENCIA: 81-7 CONTA: 98.912-0  
EFETUADO POR: ANDREIA Q DE ABREU

=====  
 Convenio CLARO S.A.  
 Codigo de Barras 8466000001-8 3832010202-4  
 20620237000-6 0023924498-1  
 Data do pagamento 22/06/2022  
 Valor Total 188,32  
 =====

DOCUMENTO: 062201  
AUTENTICACAO SISBB:  
2.1A7.436.1DB.97A.D28

**CONFERE COM O ORIGINAL**

Andreia Quinto de Abreu  
Diretora Geral  
11/890768 PCNI

31/12/2022



ASSOC DE PAIS E MESTRES E MIVONETE DOS  
R RIBEIRAO, 99999  
JD PERNAMBUCO  
26275-430 - NOVA IGUAÇU - RJ

237/001736574

2023/025237--  
20/07/2022 145,79

CPF/CNPJ  
01.944.721/0001-12

forma de Pagamento  
BOLETO BANCARIO

PARA 2ª VIA DA FATURA, DÉBITO AUTOMÁTICO E DÚVIDAS, ACESSAR: [MINHACLARO.COM.BR](http://MINHACLARO.COM.BR)

**Importante:**

Caro cliente, este mês o seu contrato prevê um reajuste anual. Com o app Minha Claro Residencial, na opção mude seu plano, você pode renovar sua oferta ou escolher um nova que se adequa melhor a sua necessidade.

Caso possua canais opcionais, eles foram reajustados para o valor vigente do produto, que você pode consultar em: [claro.com.br](http://claro.com.br).

**Minha Claro:**

NET VIRTUA +

descrição

NET VIRTUA +  
Itens Eventuais

002/003

total

143,00

2,79

Valor total  
145,79

**NET VIRTUA +**

Mensalidade NET VIRTUA +

01/06/22 A 30/06/22 OFERTA CONJUNTA BL PME 300 MEGA FIDELIDADE + APLICATIVOS 143,00

Sub-Total Mensalidade NET VIRTUA + 143,00

Total NET VIRTUA + 143,00

**Itens Eventuais**

Encargos/Juros/Multas

MULTA 2,70

JUROS PGTO EM ATRASO 0,09

Sub-Total Encargos/Juros/Multas 2,79

Total Itens Eventuais 2,79

**CONFERE COM O ORIGINAL**

31/02/2022

*Ass. Maria Carolina de Azevedo*  
Diretora Geral  
1600768-7 PCN1

**FATURA DIGITAL: PRATICIDADE E FACILIDADE NO SEU DIA A DIA.**

Praticidade e comodidade é acessar a sua fatura como e de onde quiser! É só fazer o cadastro pelo app Minha Claro e pronto! Confira as vantagens:



A segurança dos dados é garantida pela senha do e-mail!



Disponível onde e quando quiser pelo site e app.



Chega certidão no seu e-mail sem depender de correios.



E muito mais!



Atenção: o remetente da fatura Claro é sempre [faturadigital@minhaclaro.com.br](mailto:faturadigital@minhaclaro.com.br) e para abri-la é necessário digitar os primeiros dígitos do CPF ou CNPJ do titular.



Você merece o novo.

- Para atendimento presencial: R Otavio Tarquino 410 11ª A SI 1107 Centro - Nova Iguaçu
- Evite o desligamento de seu sinal efetuando o pagamento até a data do vencimento. NET filiada ao Serasa/SCPC.
- Para pagamentos após o vencimento serão cobrados juros diários de 0,033% e multa de 2%.

- Caso existam serviços prestados e não cobrados, esses serão incluídos nas suas próximas faturas.
- Deficiente Auditivo e de Fala ligue 0800 721 7707 - É preciso realizar a ligação com um telefone adaptado com dispositivo TDD (Dispositivo de Telecomunicações para surdos).
- Ligue 4004-7777 para atendimento técnico, financeiro e compra de serviços (custo de ligação local).

Ligue 10621 para informações, cancelamentos (ligação gratuita) Ouvidoria 08007010180

informações ou

**REGISTROS DE ATENDIMENTO:**  
237224269285673,  
237224269279007,  
237224269268299,  
237224246492913,  
237224246341805

**Autenticação Mecânica**

Pagamentos após o vencimento serão cobrados juros diários de 0,033% e multa de 2%. Os encargos de pagamentos efetuados após o vencimento serão cobrados na próxima fatura.

Atenção efetue seus pagamentos nos bancos conveniados a seguir: BANCO BRADESCO S.A., BANCO COOPERATIVO DO BRASIL SA, BANCO COOPERATIVO CREDITO S/A, BANCO DE BRASILIA SA., BANCO DO BRASIL S.A., BANCO DO ESTADO DO PARA, BANCO INTER S.A., BANCO ITAU S.A., BANCO MERCANTIL DO BRASIL S.A., BANCO ORIGINAL S.A., BANCO SAFRAS, BANCO SANTANDER, BANCO TRIANGULO S.A., BANESE, BANRISUL, CAIXA ECONOMICA FEDERAL, CITIBANK, FATLOJ, MULTIPAGOS

Cliente <b>ASSOC DE PAIS E MESTRES E MIVONETE DOS</b>	Identificação para Débito <b>NET SERVICOS 2370017365741</b>	Mês Referência <b>Junho/2022</b>	Vencimento <b>20/07/2022</b>	Valor <b>145,79</b>
--	--	-------------------------------------	---------------------------------	------------------------

84690000001-5 45790162202-9 20720237000-4 00241268169-0



Pague com Pix



ADQUIRIDO COM RECURSOS  
DO FNDE / PDDE  
NOVA IGUAÇU 20/07/2022  
~~Andréia Quintino de Aguiar~~  
~~Diretora Geral~~  
11/690768-7 / PCNI

Declaramos que recebemos o material constante  
desta Nota Fiscal de acordo com a respectiva  
especificação no dia 20/07/2022  
Nova Iguaçu, 20 de julho de 2022

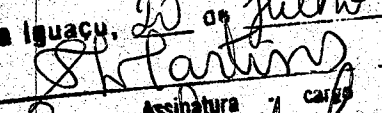
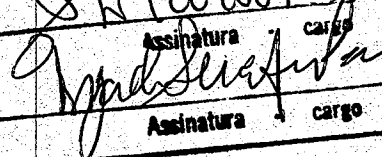
	Samia Cristina Dantas Martins Diretora Adjunta 11/694179-3 / PCNI
	Thereza C. A. S. dos Passos Orientadora Pedagógica MAT.: 10/682519-4 PCNI

SISBB - SISTEMA DE INFORMACOES BANCO DO BRASIL  
21/07/2022 - AUTO-ATENDIMENTO - 21.15.40  
0081700081

2023/025237--

*ABO*  
*ABO*

COMPROVANTE DE PAGAMENTO

CLIENTE: APM E M IVO SAN-QUALIDADE  
AGENCIA: 81-7      CONTA: 98.912-  
EFETUADO POR: ANDREIA Q DE ABREU

=====  
Convenio CLARO S.A.  
Codigo de Barras 84690000001-5 457901 202-9  
20720237000-4 002412 169-0  
Data do pagamento 21/07/2022  
Valor Total 45,79  
=====

DOCUMENTO: 072101  
AUTENTICACAO SISBB:  
5.7FA.D38.C34.243.F4C

**CONFERE COM O  
ORIGINAL**

*ABO*  
Andréia Quintino de Abreu  
Diretora Gerencial  
11/880768-7/0001

31/12/2022



COMPANHIA CLARO  
DE SERVIÇOS DE  
TELECOMUNICAÇÃO S.A.

237/001736574

20/08/2022 145,91

011 924 721 0001-12

DE Pagamento  
DETO BANCARIO

PARA 2ª VIA DA FATURA, DÉBITO AUTOMÁTICO E DÚVIDAS, ACESSAR [MINHACLARO.COM.BR](http://MINHACLARO.COM.BR)

002/003

### Importante:

Mantenha seu e-mail e telefones sempre atualizados. Acesse [claro.com.br/minha-claro](http://claro.com.br/minha-claro), faça seu login ou cadastre-se.  
Atenção: o cancelamento de seus serviços CLARO, durante o período de permanência mínima, estará sujeito à cobrança de multa contratual.

### Minha Claro:

NET VIRTUA +

descrição

NET VIRTUA +  
Itens Eventuais

total

143,00

2,91

Claro clube

Cadastre-se em: [www.claro.com.br/claro-clube](http://www.claro.com.br/claro-clube)

Valor total  
145,91

### NET VIRTUA +

Mensalidade NET VIRTUA +	
01/07/22 A 31/07/22 OFERTA CONJUNTA BL PME 300 MEGA FIDELIDADE + APLICATIVOS	143,00
Sub-Total Mensalidade NET VIRTUA +	143,00
Total NET VIRTUA +	143,00

### Itens Eventuais

Encargos/Juros/Multas	
MULTA	2,86
JUROS PGTO EM ATRASO	0,05
Sub-Total Encargos/Juros/Multas	2,91
Total Itens Eventuais	2,91

CONFERE COM O ORIGINAL

31/12/2022

Andréa Cláudia de Abreu  
Diretora Geral  
11/800766-71 PCMI

### A FATURA DIGITAL É PRATICIDADE E SEGURANÇA DO SEU DIA A DIA.

Assinar todas as faturas em um só lugar e muito mais. Confira em [www.claro.com.br](http://www.claro.com.br) ou pelo App Claro e pronto!

- Assinar todas as faturas em um só lugar e muito mais.
- Assinar todas as faturas em um só lugar e muito mais.
- Assinar todas as faturas em um só lugar e muito mais.
- Assinar todas as faturas em um só lugar e muito mais.
- Assinar todas as faturas em um só lugar e muito mais.
- Assinar todas as faturas em um só lugar e muito mais.



Atenção: o cancelamento de serviços Claro é sempre faturado digitalmente e para validar, é necessário digitar os 5 primeiros dígitos de...



- Para atendimento presencial: R Otávio Tarquino 410 11ª A SI 1107 Centro - Nova Iguaçu
- Evite o desligamento de seu sinal efetando o pagamento até a data do vencimento. NET filiada ao Serasa/SCPC.
- Para pagamentos após o vencimento serão cobrados juros diários de 0,033% e multa de 2%.

- Caso existam serviços prestados e não cobrados, esses serão incluídos nas suas próximas faturas. Deficiente auditivo ou surdo acesse [claro.com.br/minha-claro](http://claro.com.br/minha-claro) para Atendimento Chat, Vídeo Chamada ou ligue 142 de um aparelho telefônico com dispositivo TDD. Ligue 4004-7777 para atendimento técnico, financeiro e compra de serviços (custo de ligação local).

Ligue 10621 para informações, reclamações ou cancelamentos (ligação gratuita). Ouvidoria 08007010180

REGISTROS DE ATENDIMENTO:  
237224269285673,  
237224269279007,  
237224269268293,  
237224246492913,  
237224246341805

### Autenticação Mecânica

Pagamentos após o vencimento serão cobrados juros diários de 0,033% e multa de 2%. Os encargos de pagamentos efetuados após o vencimento serão cobrados na próxima fatura.

Atenção efetue seus pagamentos nos bancos conveniados a seguir: BANCO BRADESCO S.A., BANCO COOPERATIVO DO BRASIL SA, BANCO COOPERATIVO S/A, BANCO DO ESTADO DO PARA, BANCO INTER S.A., BANCO ITAU S.A., BANCO MERCANTIL DO BRASIL S.A., BANCO ORIGINAL S.A., BANCO SANTANDER S/A, BANCO SANTANDER, BANCO TRIANGULO S.A., BANESE, BANRISUL, CAIXA ECONOMICA FEDERAL, CITIBANK, FATLOJ, MULTIPAGOS

Cliente <b>ASSOC DE PAIS E MESTRES E MIVONETE DOS</b>	Identificação para Débito <b>NET SERVICOS 2370017365741</b>	Parcelas Referência <b>Julho/2022</b>	Vencimento <b>20/08/2022</b>	Valor <b>145,91</b>
--	--	--	---------------------------------	------------------------

8461000001-3 45910162202-3 20820237000-2 0024325073-9



Pague com Pix



ADQUIRIDO COM RECURSOS  
DO FNDE / PDDE  
NOVA IGUAÇU, 20/08/2022  
Andréia Quirino de Albuquerque  
Diretora Geral  
11/690768-7 / PCNI

Declaramos que recebemos o material constante  
desta Nota Fiscal de acordo com a respectiva  
especificação no dia 20/08/2022  
Nova Iguaçu, 20 de agosto de 2022  
Samia Cristine Salles Martins  
Diretora Adjunta  
11/694179-3 / PCNI  
Assinatura - cargo  
Theriza C. L. S. dos Passos  
Orientadora Pedagógica  
MAT: 10/682519-4 PCNI

2023/025237--

SISBB - SISTEMA DE INFORMACOES BANCO DO BRASIL  
22/08/2022 - AUTO-ATENDIMENTO - 16 5.20  
0081700081

COMPROVANTE DE PAGAMENTO

CLIENTE: APM E M IVO SAN-QUALIDADE  
AGENCIA: 81-7 CONTA: 98.912-6  
EFETUADO POR: ANDREIA Q DE ABREU

=====  
Convenio CLARO S.A.  
Codigo de Barras 8461000001-3 4591016 02-3  
20820237000-2 0024325 33-9  
Data do pagamento 22/08/2022  
Valor Total 5,91  
=====

DOCUMENTO: 082201  
AUTENTICACAO SISBB:  
F.OCE.735.3E1.EF5.25B

**CONFERE COM O ORIGINAL**

*Andreia Quinto de Abreu*  
Diretora Geral  
11/090788-71 PCNI

31/12/2022

*123  
JQA*



ASSOC DE PAIS E MESTRES E MIVONETE DOS  
R. RIBEIRAO, 99999  
JD. PERNAMBUCO  
26275-490 NOVA IGUAÇU - RJ

Código  
237/001736574

Vencimento  
20/09/2022

Valor  
143,00

CPF/CNPJ  
01.944.721/0001-12

Forma de pagamento  
BOLETO BANCÁRIO

PARA 2ª VIA DA FATURA, DÉBITO AUTOMÁTICO E DÚVIDAS, ACESSSE MINHA CLARO.COM.BR

2023/05237 -- 002/003

**Importante:**

Mantenha seu e-mail e telefones sempre atualizados. Acesse claro.com.br/minha-claro, faça seu login ou cadastre-se.

Atenção: o cancelamento de seus serviços CLARO, durante o período de permanência mínima, estará sujeito à cobrança de multa contratual.

**Minha Claro:**

NET VIRTUA +

descrição

NET VIRTUA +

total

143,00

Claro-clube

Cadastre-se em: www.claro.com.br/claro-clube

Valor total  
143,00

**NET VIRTUA +**

Mensalidade NET VIRTUA +

01/08/22 A 31/08/22 OFERTA CONJUNTA BL PNE 300 MEGA FIDELIDADE + APLICATIVOS	143,00
Sub-Total Mensalidade NET VIRTUA +	143,00
<b>Total NET VIRTUA +</b>	<b>143,00</b>

**CONFERE COM O ORIGINAL**

31/12/2022

Andréia de Abreu  
Diretora Geral  
11/990788-PCMI

**CADASTRE-SE NO APP MINHA CLARO E SIMPLIFIQUE A SUA ROTINA**

Quer mais facilidade e praticidade no seu dia a dia? Venha pro app Minha Claro. Com apenas um clique você consulta sua fatura, código de barras, solicita atendimento e muito mais!



! -Para atendimento presencial: R Otávio Tarquino 410 11ª A SI 1107 Centro - Nova Iguaçu  
-Evite o desligamento de seu sinal efetuando o pagamento até a data do vencimento. NET filiada ao Serasa/SCPC.  
-Para pagamentos após o vencimento serão cobrados juros diários de 0,033% e multa de 2%.

- Caso existam serviços prestados e não cobrados, esses serão incluídos nas suas próximas faturas.  
Deficiente auditivo ou surdo acesse claro.com.br/minha-claro para Atendimento Chat, Vídeo Chamada ou ligue 142 de um aparelho telefônico com dispositivo TDD.  
Ligue 4004-7777 para atendimento técnica, financeiro e compra de serviços (custo de ligação local).

Ligue 10621 para informações, reclamações ou cancelamentos (ligação gratuita).  
Ouvidoria 08007878180

REGISTROS DE ATENDIMENTO:  
237224269285673,  
237224269279007,  
237224269268299,  
237224246492913,  
237224246341805

Autenticação Mecânica

Pagamentos após o vencimento serão cobrados juros diários de 0,033% e multa de 2%. Os encargos de pagamentos efetuados após o vencimento serão cobrados na próxima fatura.

Atenção efetue seus pagamentos nos bancos conveniados a seguir: BANCO BRADESCO S.A., BANCO COOPERATIVO DO BRASIL SA, BANCO COOPERATIVO SIG S/A, BANCO DE BRASILIA SA., BANCO DO BRASIL S.A., BANCO DO ESTADO DO PARA, BANCO INTER S.A., BANCO ITAU S.A., BANCO MERCANTIL DO BRASIL S.A., BANCO ORIGINAL S.A., BANCO SAFRA S/A, BANCO SANTANDER, BANCO TRIANGULO S.A., BANESPA, BANRISUL, CAIXA ECONOMICA FEDERAL, CITIBANK, FATLEDJ, MULTIPAGOS

Cliente ASSOC DE PAIS E MESTRES E MIVONETE DOS	Identificação para Débito NET SERVICOS 2370017365741	Mês Referência Agosto 2022	Vencimento 20/09/2022	Valor 143,00
---	---	-------------------------------	--------------------------	-----------------

84680000001-6 43000162202-5 20920237000-0 00246183916-5



Pague com Pix





ADQUIRIDO COM RECURSOS  
DO FNDE / PDDE

NOVA IGUAÇU 20/09/2022

Diretora Geral

11/690768-7/PCNI

Declaramos que recebemos o material constante  
desta Nota Fiscal de acordo com a respectiva  
especificação no dia 20/09/2022

Nova Iguaçu 20 de setembro de 2022

*[Handwritten Signature]*

Assinatura

cargo

Samia Cristine Salles Martins

Diretora Adjunta

11/694179-3/PCNI

*[Handwritten Signature]*

Assinatura

cargo

Thereza C.

Orientadora

MAT.: 10

S. dos Passos  
Pedagógica  
82519-4 PCNI

12.6  
D.A.

SISBB - SISTEMA DE INFORMACOES BANCO DO BRASIL

20/09/2022 - AUTO-ATENDIMENTO - 11.57.25  
0081700081

COMPROVANTE DE PAGAMENTO

CLIENTE: APME MIMO SAN-QUALIDADE  
AGENCIA: 81-7 CONTA: 98.912-6  
EFETUADO POR: ANDREA Q DE ABREU

Convenio CLARO S.A.

Codigo de Barras 84860000001-6 43000162202-5

20920237000-0 00246183916-5

Data do pagamento 20/09/2022

Valor Total 143,00

AUTENTICACAO SISBB:  
D.9F5.B34.0F9.C87.6DF

CONFERE COM ORIGINAL

Andrea Carolina de Abreu  
Diretora Geral  
11/390788-7/0001

31/12/2022



ASSOC DE PAIS E MESTRES E M IVONETE DOS  
R RIBEIRAO 99999  
JD PERNAMBUCO  
26275-490 NOVA IGUAQU RJ

Código  
237/001736574

CPF/CNPJ  
01.944.721/0001-12

2023/025237--  
Cobrança  
10/2022 Valor 101,92  
Forma de Pagamento  
LETO BANCÁRIO

PARA 2ª VIA DA FATURA, DÉBITO AUTOMÁTICO E DÚVIDAS, ACESSAR [MINHA CLARO.COM.BR](http://MINHA CLARO.COM.BR)

<p><b>Importante:</b></p> <p>Mantenha seu e-mail e telefones sempre atualizados. Acesse <a href="http://claro.com.br/minha-claro">claro.com.br/minha-claro</a>, faça seu login ou cadastre-se.</p> <p>Atenção: o cancelamento de seus serviços CLARO, durante o período de permanência mínima, estará sujeito à cobrança de multa contratual.</p> <p>Garo Cliente, de acordo com a Lei Complementar nº 194/22, a alíquota de ICMS para os serviços de Telecomunicações / Comunicação no seu Estado foi reduzida e por isso sua fatura atual já conta com o valor ajustado. E não se preocupe, os valores pagos antes dessa redução de preço e já com a aplicação da nova alíquota estão sendo devolvidos nesta mesma fatura.</p>	<p><b>Minha Claro:</b></p> <p>NET VIRTUA +</p>	<p>descrição</p> <p>NET VIRTUA +</p>	<p>total</p> <p>101,92</p>
	<p>Claro-ctube</p> <p>Cadastre-se em: <a href="http://www.claro.com.br/claro-ctube">www.claro.com.br/claro-ctube</a></p>	<p>Valor total</p> <p>101,92</p>	

<p><b>NET VIRTUA +</b></p> <p>Mensalidade NET VIRTUA +</p> <p>01/09/22 A 30/09/22 OFERTA CONJUNTA BL PME 300 MEGA FIDELIDADE + APLICATIVOS 130,38</p> <p>Sub-Total Mensalidade NET VIRTUA + 130,38</p> <p>Descontos/Cancelamentos</p> <p>DESCONTO REPASSE ICMS VIRTUA -28,46</p> <p>Sub-Total Descontos/Cancelamentos -28,46</p> <p>Total NET VIRTUA + 101,92</p>	<p><b>CONFERE COM O ORIGINAL</b></p> <p>31/12/2022</p> <p>Andréia ... Diretor Geral PCNI</p>
---	--

**TRANSFERÊNCIA DE TITULARIDADE? RESOLVA DE FORMA ONLINE!**

Você pode realizar a transferência de titularidade a qualquer momento, com total praticidade e segurança pelo Minha Claro.

Seja mais Autoatendimento fácil e rápido? É Claro!

Claro

Você merece o novo.

**Para atendimento presencial:** R Otavio Tarquino 410 11ª A SI 1107 Centro - Nova Iguaçu

- Evite o desligamento de seu sinal efetuando o pagamento até a data do vencimento. NET filiada ao Serasa/SCPC.

- Para pagamentos após o vencimento serão cobrados juros diários de 0,033% e multa de 2%.

- Caso existam serviços prestados e não cobrados, esses serão incluídos nas suas próximas faturas.

Deficiente auditivo ou surdo acesse [claro.com.br/minha-claro](http://claro.com.br/minha-claro) para Atendimento Chat, Vídeo Chamada ou ligue 142 de um aparelho telefônico com dispositivo TDD.

Ligue 4004-7777 para atendimento técnico, financeiro e compra de serviços (custo de ligação local).

Ligue 10621 para informações, reclamações ou cancelamentos (ligação gratuita). Ouvidoria 08007010180

**REGISTROS DE ATENDIMENTO:**  
237224411198824,  
237224411170542,  
237224411161210,  
237224411159487,  
237224269285673

Pagamentos após o vencimento serão cobrados juros diários de 0,033% e multa de 2%. Os encargos de pagamentos efetuados após o vencimento serão cobrados na próxima fatura.

Atenção efetue seus pagamentos nos bancos conveniados a seguir: BANCO BRADESCO S.A., BANCO COOPERATIVO DO BRASIL SA, BANCO COOPERATIVO CREDITO S/A, BANCO DE BRASILIA SA., BANCO DO BRASIL S.A., BANCO DO ESTADO DO PARA, BANCO INTER S.A., BANCO ITAU S.A., BANCO MERCANTIL DO BRASIL S.A., BANCO ORIGINAL S.A., BANCO SAFRA S.A., BANCO SANTANDER, BANCO TRIANGULO S.A., BANESE, BANRISUL, CAIXA ECONOMICA FEDERAL, CITIBANK, FATLOJ, MULTIPAGOS

<p>Cliente</p> <p>ASSOC DE PAIS E MESTRES E M IVONETE DOS</p>	<p>Identificação para Débito</p> <p>NET SERVICOS 2370017365741</p>	<p>Mês Referência</p> <p>Setembro/2022</p>	<p>Vencimento</p> <p>20/10/2022</p>	<p>Valor</p> <p>101,92</p>
---	--	--	-------------------------------------	----------------------------

8462000001-2 01920162202-4 21020237000-8 00248169127-3



Pague com Pix

2023/025237



Claro NXT Telecomunicações S.A  
Av. Presidente Vargas, 3131  
Cidade Nova  
20210-030 Rio de Janeiro - RJ  
CNPJ: 66.970.229/0011-39  
IE: 85727023

NOTA FISCAL DE SERVIÇOS DE COMUNICAÇÃO - MOD.21 - VIA ÚNICA - SÉRIE B06

ASSOC. DE PAIS E MESTRES E M. IVONETE DOS  
R. RIBEIRAO, 99999, JD. PERNAMBUCO  
NOVA IGUAÇU, RJ  
CPF/CNPJ 01.944.721/0001-12

Código: 237/001736574 Mês: Setembro/2022  
Número: 0017177570 Emissão: 06/10/2022  
I.E.: SENTO Vencimento: 20/10/2022  
CFOP 5.307 - Prestação de serviço de comunicação a não-contribuinte.

PARA 2ª VIA DA FATURA, DÉBITO AUTOMÁTICO E DÚVIDAS, ACESSAR: [SE.MINHACLARO.COM.BR](http://SE.MINHACLARO.COM.BR)

**Discriminação do Serviço**

BANDA LARGA  
01/09/22 A 30/09/22 MENSALIDADE VIRTUA BL PME 300 MEGA FIDELIDADE  
DESCONTO REPASSE ICMS VIRTUA  
SUB TOTAL BANDA LARGA

ICMS Base de Cálculo: 69,92 Alíquota: 22,00% Valor: 15,38

Reservado ao Fisco  
ED45.D3CD.8E99.3931.FA47.1013.04A8.CF48

- Contribuição para o Fust 1% e Funrtel 0,5% sobre os valores dos serviços de telecomunicações - Não repassados ao cliente./TV: Base de Cálculo de ICMS reduzida conf. Art. 1º, IV do Livro X do Decreto 27.678/2014/Central de Atendimento ANATEL 1331 / Lei 12.747/12 - Tributos Federais (PIS e COFINS) 3,65% - ICMS TOTAL 15,38 - FUST TOTAL 0,46 - FUNTEL TOTAL 0,23

A oferta conjunta NET Virtua + e composta pelo seu plano contratado e aplicativos digitais  
SVA-ANTI VIRUS PROT DIG 1 DEVI CB- EMP-R\$ 7 / -SKEELO EMPRESAS-R\$ 25

003/003

ICMS  
21,64 98,38  
-6,26 -28,46  
69,92

VALOR DA NOTA FISCAL:

69,92

Reservado ao Fisco

RI/Doc. Fiscal disp. em meio eletrônico cart.LART.10, ANEXO XV, RESOLUÇÃO

128  
JDA

# SEGURANÇA, SIMPLICIDADE E FACILIDADE NA VISITA TÉCNICA ATRAVÉS DO APP MINHA CLARO.

Precisa agendar, reagendar ou até mesmo cancelar uma visita técnica? Vai no app!

Através do app **Minha Claro** você tem total controle sobre a visita técnica e até mesmo saber quem é o técnico e o trajeto dele em tempo real até a sua localidade! Baixe já!

Minha Claro residencial



100% fibra óptica

ADQUIRIDO COM RECURSOS  
DO FNDE / PDDE

NOVA IGUAÇU, 20/10/2022

*Andréia Quintana*

Diretora Geral

11/690768-7/PCNI

Declaramos que recebemos o material constante  
desta Nota Fiscal de acordo com a respectiva  
especificação no dia 20/10/2022

Nova Iguaçu, 20 de outubro de 2022

*S. Martins*

Samia Cristine Salles Martins

Diretora Adjunta

11/694179-3/PCNI

*[Assinatura]*

Assinatura - cargo

Therese C. L. S. dos Passos

Orientadora Pedagógica

MAT.: 10/682519-2/PCNI

129  
JDA

SISBB - SISTEMA DE INFORMACOES BANCO DO BRASIL  
18/10/2022 - AUTO-ATENDIMENTO - 15.16.1  
0081700081

COMPROVANTE DE PAGAMENTO

CLIENTE: APM E M IVO SAN-QUALIDADE  
AGENCIA: 81-7 CONTA: 98.912-6  
EFETUADO POR: ANDREIA Q DE ABREU

Convenio CLARO S.A.			
Codigo de Barras	84620000001-2	0192016220	4
	21020237000-8	0024816912	3
Data do pagamento		18/10/2022	2
Valor Total		101	2

DOCUMENTO: 101801  
AUTENTICACAO SISBB:  
E.A78.BE5.364.CEF.34C

E simples e facil atualizar o e-mail e telefone  
da sua empresa. Acesse o BB Digital PJ -  
Conta Corrente - Cadastro.

**CONFERE COM ORIGINAL**

*Andreia Quintana de Abreu*  
Sistema Geral  
11/890788-7/0001

31/12/2022

# Claro

ASSOC DE PAIS E MESTRES E M IVONETE DOS  
R RIBEIRAO, 99999  
JD PERNAMBUCO  
26275-490 NOVA IGUACU RJ

Código  
237/001736574

CPF/CNPJ  
01.944.721/0001

Vencimento 20/11/2022 Valor 141,58

Forma de Pagamento  
BOLETO BANCÁRIO

PARA 2ª VIA D. FATURA, DÉBITO AUTOMÁTICO E DUVIDAS, ACESSAR [www.claro.com.br](http://www.claro.com.br)

20237025237 - 002/003

### Importante:

Mantenha seu e-mail e telefones sempre atualizados. Acesse [claro.com.br/minha-claro](http://claro.com.br/minha-claro), faça seu login ou cadastre-se.

Atenção: o cancelamento de seus serviços CLARO, durante o período de permanência mínima, estará sujeito à cobrança de multa contratual.

### Minha Claro:

NET VIRTUA +

descriç

NET VIRTUA +

total

141,58

Claro clube

Cadastre-se em [www.claro.com.br/claro-clube](http://www.claro.com.br/claro-clube)

Valor total  
141,58

### NET VIRTUA +

Mensalidade NET VIRTUA +

01/10/22 A 31/10/22 OFERTA CONJUNTA BL PME 300 MEGA FIDELIDADE + APLICATIVOS 141,58

Sub-Total Mensalidade NET VIRTUA + 141,58

Total NET VIRTUA + 141,58

### CONFERE COM O ORIGINAL

21/12/2022

Andrea Augusto de Abreu  
Diretora Geral  
11/690766-71 PCNI

### ALGUMAS COMBINAÇÕES DEIXAM TUDO MAIS FORTE!

SAIBA MAIS



- Para atendimento presencial: R Otavio Tarquínio 410 11ª A SI 1107 Centro - Nova Iguaçu
- Evite o desligamento de seu sinal efetuando o pagamento até a data do vencimento. NET filiada ao Serasa/SCPC.
- Para pagamentos após o vencimento serão cobrados juros diários de 0,033% e multa de 2%.

- Caso existam serviços prestados e não cobrados, esses serão incluídos nas suas próximas faturas.
- Deficiente auditivo ou surdo acesse [claro.com.br/minha-claro](http://claro.com.br/minha-claro) para Atendimento Chat, Vídeo Chamada ou Ligue 142 de um aparelho telefônico com dispositivo TDD.
- Ligue 4894-7777 para atendimento técnico, financeiro e compra de serviços (custo de ligação local).

Ligue 10621 para informações, reclamações ou cancelamentos (ligação gratuita).  
Ovidoria 099078101

REGISTROS DE ATENDIMENTO:  
237224418602620,  
237224418593081,  
237224411188824,  
237224411170542,  
237224411161210

Autenticação Mecânica

Pagamentos após o vencimento serão cobrados juros diários de 0,033% e multa de 2%. Os encargos de pagamentos efetuados após o vencimento serão cobrados na próxima fatura.

Atenção efetue seus pagamentos nos bancos conveniados a seguir: BANCO BRADESCO S.A., BANCO COOPERATIVO DO BRASIL SA, BANCO COOPERATIVO SIEDICI S/A, BANCO DE BRASILIA SA., BANCO DO BRASIL S.A., BANCO DO ESTADO DO PARA, BANCO INTER S.A., BANCO ITAU S.A., BANCO MERCANTIL DO BRASIL S.A., BANCO ORIGINAL S.A., BANCO SAFRA S/A, BANCO SANTANDER, BANCO TRIANGULO S.A., BANESE, BANRISUL, CAIXA ECONOMICA FEDERAL, CITIBANK, FATLOJ, MULTIPAGOS

Cliente ASSOC DE PAIS E MESTRES E M IVONETE DOS	Identificação para Débito NET SERVICOS 2370017365741	Mês Referência Outubro/2022	Vencimento 20/11/2022	Valor 141,58
--	---	--------------------------------	--------------------------	-----------------

8462000001-2 41580162202-8 21120237000-6 0025571200-0



Pague com Pix





Claro RJ Telecomunicações S.A  
 Av. Presidente Vargas, 3131  
 Cidade Nova  
 20214-030 Rio de Janeiro - RJ  
 CNPJ: 06.976.229/0011-39  
 IE: 85727028

ASSOC DE PAIS E MESTRES E MIVONETE DOS  
 R RIBEIRAO, 99999 JD PERNAMBUCO  
 NOVA IGUAÇU - RJ  
 CPF/CNPJ 01.944.721/0001-12

Código: 237/001736574 Mês: Outubro/2022  
 Número: 0018327947 Emissão: 05/11/2022  
 I.E.: ISENTO Vencimento: 20/11/2022  
 CFOP 5.307 - Prestação de serviço de comunicação a não-contribuinte.

PARA 2ª VIA DA FATURA, DÉBITO AUTOMÁTICO E DÚVIDAS, ACESSAR SEU MINHA CLARO.COM.BR

237025237 -- 003/003

**Discriminação do Serviço**

BANDA LARGA  
 01/10/22 A 31/10/22 NENSALIDADE VIRTUA BL PNE 300 MEGA FIDELIDADE  
 SUB TOTAL BANDA LARGA

ICMS Base de Cálculo: 109,58 Aliquota: 22,00% Valor: 24,11

Reservado ao Fisco  
**CESA.A089.FA55.B862.9002.D030.DCBF.5F0C**

- Contribuição para o Fisco 1% e Funtel 0,5% sobre os valores dos serviços de telecomunicações - Não repassados ao cliente; TV: Base de Cálculo de ICMS reduzida cont. Art. 1º, IV do Livro X do Decreto 27.427/2014; Central de Atendimento ANATEL 1331 / Lei 12.741/12 - Tributos Federais (PIS e COFINS) 3,65% - ICMS TOTAL 24,11 - FUST TOTAL 0,82 - FUNTEL TOTAL 0,41

A oferta conjunta NET Virtua+ e composta pelo seu plano contratado e aplicativos digitais  
 SVA-ANTI VIRUS PROT UIG 1 DEVI CB-EMP-PS 7 / SKFEL0 EMPRESA R\$ 25

ICMS  
 24,11 109,58  
 109,58

VALOR DA NOTA FISCAL:

**109,58**

Reservado ao Fisco

2ª VIA DA FATURA PELO APP MINHA CLARO É MAIS PRÁTICA PARA O SEU DIA.

Solicite a segunda via da sua fatura em apenas alguns cliques pelo app Minha Claro. É seguro, simples, prático e você pode autorizar o seu pagamento cupomando e salvando o seu banco.



Therza C. L. S. dos Passos  
Orientadora Pedagógica  
MAT: 10/682519-4 PCNI

Samia Cristine Salles Martins  
Diretora Adjunta  
11/694179-3 PCNI

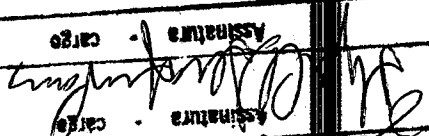
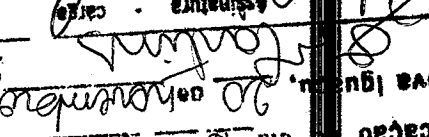
Assinatura - cargo	
Assinatura - cargo	
Declaramos que recebemos o material constante desta Nota Fiscal de acordo com a respectiva especificação de dia 30 de novembro de 2022.	

ADQUIRIDO COM RECURSOS  
DO FIDE / PDDE  
NOVA IGUAçu, 20/11/2022  
Diretor(a) Geral  
11/694179-3 PCNI

2023/025237--

132  
JOA

SISBB - SISTEMA DE INFORMACOES BANCO DO BRASIL  
21/11/2022 - AUTO-ATENDIMENTO - 18.24.87  
0081700081

COMPROVANTE DE PAGAMENTO

CLIENTE: APM E M IVO SAN-QUALIDADE  
AGENCIA: 81-7 CONTA: 98.912-6  
EFETUADO POR: ANDREIA Q DE ABREU

Convenio CLARO S.A.		
Codigo de Barras	84620000001-2	4158016220008
	21120237000-6	0025571209000
Data do pagamento		21/11/2022
Valor Total		141,88

DOCUMENTO: 112101  
AUTENTICACAO SISBB:  
4.8C8.2F3.6DD.F95.440

**CONFERE COM O ORIGINAL**

Andréa Q de Abreu  
Diretora Geral  
11/2022 8-7 PCN

31/12/2022

# Claro

ASSOC DE PAIS E MESTRES E M IVONETE DOS  
R RIBEIRAO, 99999  
JD PERNAMBUCO  
26275-490 NOVA IGUAQU RJ

Código  
237/001736574

CPF/CNPJ  
01.944.721/0001-12

Valor  
12/2022 141,58

Forma de Pagamento  
BOLETO BANCARIO

PARA 2ª VIA DA FATURA, DÉBITO AUTOMÁTICO E DÚVIDAS, ACESSAR [MINHA CLARO.COM.BR](http://MINHA CLARO.COM.BR)

2023/025237 -- 002/003

### Importante:

Mantenha seu e-mail e telefones sempre atualizados. Acesse [claro.com.br/minha-claro](http://claro.com.br/minha-claro), faça seu login ou cadastre-se.

Atenção: o cancelamento de seus serviços CLARO, durante o período de permanência mínima, estará sujeito à cobrança de multa contratual.

### Minha Claro:

NET VIRTUA +

Claro-clube

Cadastre-se em: [www.claro.com.br/claro-clube](http://www.claro.com.br/claro-clube)

descrição

NET VIRTUA +

total

141,58

Valor total

141,58

### NET VIRTUA +

Mensalidade NET VIRTUA +

01/11/22 A 30/11/22 OFERTA CONJUNTA BL PME 600 MEGA FIDELIDADE + APLICATIVOS	141,58
Sub-Total Mensalidade NET VIRTUA +	141,58
Total NET VIRTUA +	141,58

CONFERE COM O ORIGINAL

31/12/2022

Andréa de Abreu  
Diretora Geral  
11/900-7-7 PCNI

### MAIS SEGURANÇA NO SEU DIA A DIA COM O VALIDADOR DE BOLETOS DA CLARO.

Verifique a autenticidade da sua fatura Claro de forma simples e rápida.

PARA CONFERIR, É SIMPLES:



Acesse [claro.com.br/seguranca](http://claro.com.br/seguranca)



Selecione a opção Validador de Boleto.



Insira o código da fatura e se deseja verificar é pronto!



Valor merece o novo.

- Para atendimento presencial: R Otavio Targuino 410 11ª A SI 1107 Centro - Nova Iguaçu
- Evite o desligamento de seu sinal efetuando o pagamento até a data do vencimento. NET filiada ao Serasa/SCPC.
- Para pagamentos após o vencimento serão cobrados juros diários de 0,033% e multa de 2%.

- Caso existam serviços prestados e não cobrados, esses serão incluídos nas suas próximas faturas.  
Deficiente auditivo ou surdo acesse [claro.com.br/minha-claro](http://claro.com.br/minha-claro) para Atendimento Chat, Vídeo Chamada ou ligue 142 de um aparelho telefônico com dispositivo TDD.  
Ligue 4904-7777 para atendimento técnico, financeiro e compra de serviços (custo de ligação local).

Ligue 10621 para informações, reclamações ou cancelamentos (ligação gratuita).  
Ouvidoria 0800 7010180

REGISTROS DE ATENDIMENTO:  
237224443739439,  
237224443738258,  
237224418602620,  
237224418593801,  
237224411198824

Autenticação Mecânica

Pagamentos após o vencimento serão cobrados juros diários de 0,033% e multa de 2%. Os encargos de pagamentos efetuados após o vencimento serão cobrados na próxima fatura.

Atenção efetue seus pagamentos nos bancos conveniados a seguir: BANCO BRADESCO S.A., BANCO COOPERATIVO DO BRASIL SA, BANCO COOPERATIVO S.A., BANCO DO ESTADO DO PARA, BANCO INTER S.A., BANCO ITAU S.A., BANCO MERCANTIL DO BRASIL S.A., BANCO ORIGINAL S.A., BANCO SAFRA S.A., BANRISUL, CAIXA ECONOMICA FEDERAL, CITIBANK, FATLOJ, MULTIPAGOS, CREDITO S/A, BANCO DE BRASILIA SA., BANCO DO BRASIL, BANCO SANTANDER, BANCO TRIANGULO S.A., BANESE.

Cliente  
ASSOC DE PAIS E MESTRES E M IVONETE DOS

Identificação para Débito  
NET SERVICOS 2370017365741

Mês Referência  
Novembro/2022

Vencimento  
20/12/2022

Valor  
141,58

8468000001-6 41580162202-8 21220237000-4 00257730772-7



Pague com Pix



# Claro

Claro NKT Telecomunicações S.A.  
Av. Presidente Vargas, 3131  
Cidade Nova  
20210-038 Rio de Janeiro - RJ  
CNPJ: 66.970.229/0011-39  
IE: 85727828

NOTA FISCAL DE SERVIÇOS DE COMUNICAÇÃO  
ASSOC. DE PAIS E MESTRES E MIVONETE DOS  
R. RIBEIRAO, 99999 JD PERNAMBUCO  
NOVA IGUAÇU, RJ  
CPF/CNPJ 01.944.721/0001-12

MOD 21 - VIA ÚNICA - SERIE B06  
Código: 237/01736574 Mês: Novembro/2022  
Número: 0019359585 Emissão: 06/12/2022  
E: ISENTID Vencimento: 20/12/2022  
FOP 5.307 - Prestação de serviço de comunicação a  
contribuinte

PARA 2ª VIA DA FATURA, DÉBITO AUTOMÁTICO E DÚVIDAS, ACESSAR [MINHA CLARO.COM.BR](http://MINHA CLARO.COM.BR)

### Discriminação do Serviço

BANDA LARGA  
01/11/22 A 30/11/22 MENSALIDADE VIRTUA BL PNE 600 MEGA FIDELIDADE  
SUB TOTAL BANDA LARGA

ICMS Base de Cálculo: 109,58 Alíquota: 22,00% Valor: 24,11

Reservado ao Fisco  
4407.53C3.EF74.AB29.196E.8D76.8A49.89A8

- Contribuição para o Fust 1% e Funtel 0,5% sobre os valores dos serviços de telecomunicações - Não repassados ao cliente./TV: Base de Cálculo de ICMS reduzida conf. Art. 1º, IV do Livro X do Decreto 27.427/00 - Fisco disp. em meio eletrônico conf. ART.10, ANEXO XV, RESOLUÇÃO 720/2014/Central de Atendimento ANATEL 1331 / Lei 12.741/12 - Tributos Federais (PIS e COFINS) 3,65% - ICMS TOTAL 24,11 - FUST TOTAL 0,62 - FUNTEL TOTAL 0,41

A oferta conjunta NET Virtua+ e composta pelo seu plano contratado e aplicativos digitais  
SVA-ANTIVIRUS PROT DIG 1 DEVI CB-EMP-RS 7 / -SKEELO EMPRESAS 25

2023/025237--003/003

ICMS  
24,11 109,58  
109,58  
109,58

VALOR DA NOTA FISCAL:

109,58

Reservado ao Fisco

134  
ADA

## QUER ECONOMIZAR NA SUA CONTA DE ENERGIA E AINDA AJUDAR O MEIO AMBIENTE?

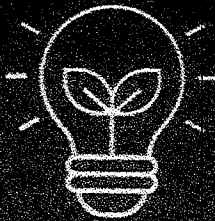

# Claro energia

Venha fazer parte do programa de energia renovável da Claro. Com o Claro energia, você ajuda na preservação do meio ambiente com ações sustentáveis e ainda economiza em sua conta de energia.

Acesse [claro.com.br/claro-energia](http://claro.com.br/claro-energia) e faça parte da inovação e sustentabilidade.

Acesse o QR Code ao lado e saiba mais:



Você merece o novo.

2023/025237--

SISBB - SISTEMA DE INFORMACOES BANCO DO BRASIL  
19/12/2022 - AUTO-ATENDIMENTO - 14.26.89  
0081700081

135  
AOA

COMPROVANTE DE PAGAMENTO

CLIENTE: APM E M IVO SAN-QUALIDADE  
AGENCIA: 81-7 CONTA: 98.912-6  
EFETUADO POR: ANDREIA Q DE ABREU

Convenio CLARO S.A.		
Codigo de Barras	84680000001-6	415801622008
	21220237000-4	002577307727
Data do pagamento		19/12/2022
Valor Total		141,88

DOCUMENTO: 121901  
AUTENTICACAO SISBB:  
3.1C5.0B0.FE5.2FA.676

**CONFERE COM O ORIGINAL**

AOA  
Andreia Quirino de Abreu  
Sistema Ger  
11/20788-7 PO

31/12/2022



**L S SANTOS REVENDA SERVIÇOS E COMÉRCIO**  
CNPJ 26.078.913/0001-14 INSCRIÇÃO ESTADUAL 87246038  
RUA 1º DE JANEIRO, 68 ENGENHO PEQUENO - NOVA IGUAÇU / RJ - CEP 26011-410  
TEL: 96711-9970 - EMAIL: lssrevendarj@yahoo.com

RECEBI DE APM em Escola do Santos A.V.s  
O VALOR DE 115,00 REFERENTE AO PAGAMENTO DOS MATERIAIS RELACIONADOS NA  
NOTA FISCAL \_\_\_\_\_ ATRAVÉS DE \_\_\_\_\_

08/02/22 Andre de Camy

Declaramos que recebemos o material constante  
desta Nota Fiscal de R\$ \_\_\_\_\_ com a respectiva  
especificação de 08/02/2022  
Nova Iguaçu 08 de fevereiro de 2022  
S. Martins Samia Cristina Alves Martins  
Diretora Adjunta  
11/6941-3 / PCNI  
Danielle Anla da S. Pereira Danielle Anla da S. Pereira  
SECRETARIA ESCOLAR  
MAT: 12765-41-0 PCNI

ALMOJADO COM RECURSOS  
DO FNDE / PODE

NOVA IGUAÇU 08/02/2022  
Finância Centro de Apoio  
Diretora Cora  
11/690768-7 / PCNI

2023/025237--



137  
AOL

Chave de Acesso	Número NF-e	Versão
33-2202-26.078.913/0001-14-55-001-000.001.138-100.175.446-0	1138	4.00

Dados da NF-e

Modelo	Série	Número	Data de Emissão	Data/Hora de Saída ou da Entrada	Valor Total da Nota Fiscal
55	1	1138	08/02/2022 09:34:00-03:00	08/02/2022 09:34:00-03:00	1.115,00

Emitente

CNPJ	Nome / Razão Social	Inscrição Estadual	UF
26.078.913/0001-14	L.S. SANTOS REV. SER. E COM. DE MAT. PAPELARIA E DE INF. M	87246698	RJ

Destinatário

CNPJ	Nome / Razão Social	Inscrição Estadual	UF
01.944.721/0001-12	APM E.M. IVONETE DOS SANTOS ALVES		RJ
Destino da operação	Consumidor final	Presença do Comprador	
1 - Operação Interna	1 - Consumidor final	Operação presencial	

Emissão

Processo	Versão do Processo	Tipo de Emissão	Finalidade
0 - com aplicativo do Contribuinte	3.00	1 - Normal	1 - Normal
Natureza da Operação	Tipo da Operação	Forma de Pagamento	Digesto Valor da NF-e
Venda merc. adq./receb. terc.	1 - Saída		R7GITgEIC/fnHDZfMABOD7ASU=

Situação Atual: AUTORIZADA (Ambiente de autorização: produção)

Eventos da NF-e	Protocolo	Data Autorização	Data Inclusão AN
Autorização de Uso	333220035746114	22/02/2022 às 09:41:23-03:00	22/02/2022 às 10:02:42

CONFERE COM O ORIGINAL

Andressa Quintano de Abreu  
Diretora Geral  
11/680768-7 PCNI  
31/12/22

2023/075237--

RECEBEMOS DE L.S. SANTOS REV. SER. E COM. DE MAT. PAPELARIA E DE INF. ME OS PRODUTOS CONSTANTES NA NOTA FISCAL INSCRITA AO LADO

DATA DE RECEBIMENTO: 08.02.2022 IDENTIFICAÇÃO E ASSINATURA: Andréia Quirino de Abreu.

NF-e Nº: 1137 SÉRIE: 001



L.S. SANTOS REV. SER. E COM. DE MAT. PAPELARIA E DE INF. ME R PRIMEIRO DE JANEIRO Nº 68. Bairro: ENGENHO PEQUENO - CEP: 26011-410. NOVA IGUAÇU / RJ - BRASIL. Telefone: (21) 67119970 - Fax:

DANFE DOCUMENTO AUXILIAR DA NOTA FISCAL ELETRÔNICA 0-ENTRADA 1-SAÍDA Nº: 1137 SÉRIE: 001 FOLHA: 1/1



CHAVE DE ACESSO 3322 0226 0789 1300 0114 500 1000 0011 3710 0175 4438

Consulta de autenticidade no portal nacional de NF-e www.nfe.fazenda.gov.br/portal ou no site da Sefaz autorizadora

NATUREZA DA OPERAÇÃO 5102 - Venda merc. adq./receb. terc. PROTOCOLO DE AUTORIZAÇÃO DE USO 333220035732098

INSCRIÇÃO ESTADUAL DO EMITENTE 87246698 INSCRIÇÃO ESTADUAL DE ST DO EMITENTE CNPJ DO EMITENTE 26.04913/0001-14

DESTINATÁRIO/REMETENTE RAZÃO SOCIAL APM E.M. IVONETE DOS SANTOS ALVES CNPJ 01.944.721/0001-22 DATA DA EMISSÃO 08/02/2022

ENDEREÇO RUA RIBEIRÃO S/N - 0 BAIRRO/DISTRITO JARDIM PERNAMBUCO CEP 26276-500 DATA DA SAÍDA 08/02/2022

MUNICÍPIO NOVA IGUAÇU FONE/FAX (21) 3103-5610 UF RJ INSCRIÇÃO ESTADUAL ISENTO HORA DA SAÍDA 09:27:00

FATURA/DUPLICATAS EM VENCIMENTO VALOR A Vista 1708,00

Table with columns: BASE DE CÁLCULO DO ICMS, VALOR DO ICMS, BASE DE CÁLCULO DO ICMS ST, VALOR DO ICMS ST, VALOR APROXIMADO DOS TRIBUTOS, TOTAL DOS PRODUTOS, VALOR DO FRETE, VALOR DO SEGURO, TOTAL DA NOTA. Values include 0,00, 0,00, 0,00, 0,00, 0,00, 0,00, 0,00, 0,00, 1.708,00, 1.708,00.

TRANSPORTADOR/VOLUMES TRANSPORTADOS RAZÃO SOCIAL, ENDEREÇO, QUANTIDADE DE VOLUMES 0, ESPECIE, MARCA, FRETE POR CONTA 1- DESTINATÁRIO 9, MUNICÍPIO, PESO LÍQUIDO 0,000000.

Table with columns: COD, DESCRIÇÃO PRODUTOS/SERVIÇOS, NCM/SH, CST/CSOSN, CFOP, UNID, QTD, VALOR UNITÁRIO, DESC, V.TOTAL, ICMS, BC, CST, V.ICMS, V.ICMS ST, V.IPI, Aliquota ICMS, IPI. Row 1: P420 NOTEBOOK COMPAQ PRESARIO 420 Intel Pentium-N3700 4GB 120GB WINDOWS10 4AB44359T, 84713019, 000, 5102, UN, 1,0000, 1.708,0000, 0,00, 1.708,00, 0,00, 0,00, 0,00, 0,00, 0,00, 0,00.

CONFERE COM O ORIGINAL

CÁLCULO DO ISSQN INSCRIÇÃO MUNICIPAL, VALOR TOTAL DOS SERVIÇOS, BASE DE CÁLCULO DO ISSQN, VALOR DO ISSQN.

DADOS ADICIONAIS INFORMAÇÕES COMPLEMENTARES, RESERVADO FISCO, Assinatura: Andréia Quirino de Abreu, Diretora Geral, 11/600768-7 PCMI, 31/12/22.

L S SANTOS REVENDA SERVIÇOS E COMÉRCIO

CNPJ 26.078.913/0001-14 INSCRIÇÃO ESTADUAL 87246698

RUA 1º DE JANEIRO, 68 ENGENHO PEQUENO - NOVA IGUAÇU / RJ - CEP 26011-410

TEL: 96711-9970 - EMAIL: lssrevendarj@yahoo.com

RECEBI DE ARM em Torneio dos Santos Alve

O VALOR DE 1.708,00 REFERENTE AO PAGAMENTO DOS MATERIAIS RELACIONADOS NA

NOTA FISCAL 1137 ATRAVÉS DE \_\_\_\_\_

08/02/22 Arche de Campos

Declaramos que recebemos o material constante desta Nota Fiscal de acordo com a respectiva especificação no dia 08/02/2022

Nova Iguaçu, 08 de fevereiro de 2022

S. Sartini  
Assinatura - cargo

Sania Cristine  
Diretora Adjunta  
11/694179 / PCNI

Danielle Paula da S. Pereira  
Assinatura - cargo

Danielle  
SECRETARIA ESCOLAR  
MAT: 11/696541-0 PCNI

ADQUIRIDO COM RECURSOS DO PDE / PDDE  
NOVA IGUAÇU, 08/02/2022  
Ana Carolina de Azevedo  
Diretora Geral  
11/696541-0 PCNI

2023/025237--

112  
A/A

Chave de Acesso	Número NF-e	Versão
33-2202-26.078.913/0001-14-55-001-000.001.137-100.175.443-8	1137	4.00

## Dados da NF-e

Modelo	Série	Número	Data de Emissão	Data/Hora de Saída ou da Entrada	Valor Total da Nota Fiscal
55	1	1137	08/02/2022 09:27:00-03:00	08/02/2022 09:27:00-03:00	1.708,00

## Emitente

CNPJ	Nome / Razão Social	Inscrição Estadual	UF
26.078.913/0001-14	L.S. SANTOS REV. SER. E COM. DE MAT. PAPELARIA E DE INF.	87246698	RJ

## Destinatário

CNPJ	Nome / Razão Social	Inscrição Estadual	UF
01.944.721/0001-12	APM E.M. IVONETE DOS SANTOS ALVES		RJ
Destino da operação	Consumidor final	Presença do Comprador	
1 - Operação Interna	1 - Consumidor final	- Operação presencial	

## Emissão

Processo	Versão do Processo	Tipo de Emissão	Finalidade
0 - com aplicativo do Contribuinte	3.00	1 - Normal	1 - Normal
Natureza da Operação	Tipo da Operação	Forma de Pagamento	Digito Value da NF-e
Venda merc. adq./receb. terc.	1 - Saída		f0r7Ezdvh4f/b0top8DUG3LM=

Situação Atual: AUTORIZADA (Ambiente de autorização: produção)

Eventos da NF-e	Protocolo	Data Autorização	Data Inclusão AN
Autorização de Uso	333220035732098	22/02/2022 às 09:28:49-03:00	22/02/2022 às 09:43:22

CONFERE COM O ORIGINAL

Andreia Brito de Abreu  
 Diretora Geral  
 11/690768-7 PCNI  
 31/12/22