



L.S. SANTOS REVENDA SERVIÇOS E COMÉRCIO

CNPJ 26.078.913/0001-14 - INSCRIÇÃO ESTADUAL 87246698

Rua 1º de Janeiro, 68 Engenho Pequeno - Nova Iguaçu

e-mail: lssrevenda@yahoo.com.br / tel.: 96711-9970

אלוהים יברך את ישראל ואת זרע אברהם. אני מברך את ישראל.

COTAÇÃO DE PREÇOS PARA APM E.M. RUY DE QUEIROZ

Nova Iguaçu, 28/10/2021

ÍTEM	DESCRIÇÃO	QTD	VALOR	TOTAL
1	ARAME QUEIMADO KG	1	39,50	39,50
2	AREIA LAVADA SACO	30	5,10	153,00
3	ARGAMASSA SACO	2	13,00	26,00
4	ASSENTO PARA VASO SANITÁRIO	6	46,50	279,00
5	CIMENTO CII 50KG	2	38,00	76,00
6	CLAROFILITO	2	7,80	15,60
7	DESCARGAS DE PAREDE CORDINHA	4	61,00	244,00
8	DISKO PARA CORTE DE PISO	1	32,50	32,50
9	FECHADURA COMPLETA PARA PORTA DE MADEIRA	12	92,30	1.107,60
10	FITA TEFLON GRANDE	2	9,00	18,00
11	MANTA DE 40 CENTIMETROS ADESIVA LAMINADA 6 METROS	1	102,70	102,70
12	PEDRA N 1 SACO	10	8,50	85,00
13	PISO BRANCO 50 X 50 OU 55 X 55 METRO	4	39,00	156,00
14	PREGO 17 X 27 - 1000 GRAMAS	1	31,00	31,00
15	PRIME PARA COLOCAÇÃO DA MANTA 1L	3	25,00	75,00
16	REJUNTE BRANCO SACO	2	6,50	13,00
17	SARRAFO DE 10CM COM 3 METROS	1	16,00	16,00
18	TÁBUA DE 30CM COM 3 METROS	1	42,00	42,00
19	TILOJO 20 X 30 UND	40	1,90	76,00
20	TORNEIRA BRANCA DE PLÁSTICO PARA LAVATÓRIO DE BANHEIRO	4	39,00	156,00
21	VARA DE FERRO DE 1/4	1	61,00	61,00
				2.804,90

Prazo de validade: 5 dias

Forma de pagamento: no momento da entrega

Prazo de entrega: de 3 a 7 dias úteis

L.S. SANTOS REVENDA SERVIÇOS E COMÉRCIO DE
MATERIAIS DE PAPELARIA E DE INFORMÁTICA - ME
(NPJ) 26.078.913/0001-14 - INSC. ESTADUAL 87.246.698
Rua 1º de Janeiro, 68 - Engenho Pequeno - Nova Iguaçu
e-mail: lssrevenda@yahoo.com.br / Tel.: 2087-6643/96711-9970

Delma Patrícia N. dos Santos
Diretora Geral
Matr. 11/696482-1
PCNI/SEMED

CONFERE COM O ORIGINAL

2022/0044987

MPSC REVENDA SERVICOS E COMERCIO
CNPJ 37.579.502/0001-29 - NIRE 33.8.1942329-4
Rua 1º de Janeiro, 68 Engenho Pequeno - Nova Iguaçu
e-mail: lssrevenda@yahoo.com.br / tel.: 96711-9970

COTAÇÃO DE PREÇOS PARA APM E.M. RUY DE QUEIROZ

Nova Iguaçu, 27/10/2021

ÍTEM	DESCRIÇÃO	QTD	VALOR	TOTAL
1	ARAME QUEIMADO KG	1	42,00	42,00
2	AREIA LAVADA SACO	30	6,00	180,00
3	ARGAMASSA SACO	2	14,00	28,00
4	ASSENTO PARA VASO SANITÁRIO	6	48,00	288,00
5	CIMENTO CPM 50KG	2	41,00	82,00
6	CLAROFILITO	2	9,00	18,00
7	DESCARGAS DE PAREDE CORDINHA	4	63,00	252,00
8	DISKO PARA CORTE DE PISO	1	38,00	38,00
9	FECHADURA COMPLETA PARA PORTA DE MADEIRA	12	96,00	1.152,00
10	FITA TEFLON GRANDE	2	10,00	20,00
11	MANTA DE 40 CENTIMETROS ADESIVA LAMINADA 6 METROS	1	105,00	105,00
12	PEDRA N 1 SACO	10	9,00	90,00
13	PISO BRANCO 50 X 50 OU 55 X 55 METRO	4	41,00	164,00
14	PREGO 17 X 27 - 1000 GRAMAS	1	33,00	33,00
15	PRIME PARA COLOCAÇÃO DA MANTA 1L	3	28,00	84,00
16	REJUNTE BRANCO SACO	2	7,00	14,00
17	SARRAFO DE 10CM COM 3 METROS	1	19,00	19,00
18	TÁBUA DE 30CM COM 3 METROS	1	45,00	45,00
19	TILOJO 20 X 30 UND	40	2,00	80,00
20	TORNEIRA BRANCA DE PLÁSTICO PARA LAVATÓRIO DE BANHEIRO	4	41,00	164,00
21	VARA DE FERRO DE 1/4	1	63,00	63,00
				2.961,00

Prazo de validade: 5 dias

Forma de pagamento: na entrega

Prazo de entrega: de 3 a 7 dias úteis

MPSC REVENDA SERVICOS E COMERCIO
CNPJ 37.579.502/0001-29 - NIRE 33.8.1942329-4
Rua 1º de Janeiro, 68 - Engenho Pequeno - Nova Iguaçu - RJ CEP 26011-410
E-mail mpscrevenda@yahoo.com - Telefone: (21) 96711-9970

Delma Patrícia N. dos Santos
Diretora Geral
Matr. 11/696482-1
PCNI/SEMED

CONFERE COM O ORIGINAL

2022/00449

MEGABITS PRODUTOS E SERVIÇOS

CNPJ 31.978.476/0001-25 - NIRE 33-8-14123489

Rua Vinte e Um de Abril, 33 - Vila Sueli - Nova Iguaçu - RJ CEP 26010-440

Telefone: (21) 97457-6606

COTAÇÃO DE PREÇOS PARA APM E.M. RUY DE QUEIROZ

Nova Iguaçu, 28/10/2021

ÍTEM	DESCRIÇÃO	QTD	VALOR	TOTAL
1	ARAME QUEIMADO KG			
2	AREIA LAVADA SACO	1	45,00	45,00
3	ARGAMASSA SACO	30	8,00	240,00
4	ASSENTO PARA VASO SANITÁRIO	2	18,00	36,00
5	CIMENTO CPII 50KG	6	51,00	306,00
6	CLAROFILITO	2	43,00	86,00
7	DESCARGAS DE PAREDE CORDINHA	2	11,00	22,00
8	DISKO PARA CORTE DE PISO	4	65,00	260,00
9	FECHADURA COMPLETA PARA PORTA DE MADEIRA	1	41,00	41,00
10	FITA TEFLON GRANDE	12	98,00	1.176,00
11	MANTA DE 40 CENTIMETROS ADESIVA LAMINADA 6 METROS	2	12,00	24,00
12	PEDRA N 1 SACO	1	108,00	108,00
13	PISO BRANCO 50 X 50 OU 55 X 55 METRO	10	11,00	110,00
14	PREGO 17 X 27 - 1000 GRAMAS	4	42,00	168,00
15	PRIME PARA COLOCAÇÃO DA MANTA 1L	1	35,00	35,00
16	REJUNTE BRANCO SACO	3	29,00	87,00
17	SARRAFO DE 10CM COM 3 METROS	2	8,00	16,00
18	TÁBUA DE 30CM COM 3 METROS	1	23,00	23,00
19	TILOJO 20 X 30 UND	1	49,00	49,00
20	TORNEIRA BRANCA DE PLÁSTICO PARA LAVATÓRIO DE BANHEIRO	40	4,50	180,00
21	VARA DE FERRO DE 1/4	4	43,00	172,00
		1	68,00	68,00
				3.252,00

Prazo de validade: 5 dias

Forma de pagamento: na entrega

Prazo de entrega: de 3 a 7 dias úteis

MEGABITS PRODUTOS E SERVIÇOS

CNPJ 31.978.476/0001-25 - NIRE 33-8-14123489

Rua Vinte e Um de Abril, 33 - Vila Sueli - Nova Iguaçu - RJ CEP 26010-440

Telefone: (21) 97457-6606

Delma Patrícia N. dos
Diretora Geral
Matr. 11/696482-3
PCNI/SEMED

CONFERE COM O ORIGINAL

2022/004/93

L.S. SANTOS REVENDA SERVIÇOS E COMÉRCIO



CNPJ 26.078.913/0001-14 - INSCRIÇÃO ESTADUAL 87246698

Rua 1º de Janeiro, 68 Engenho Pequeno - Nova Iguaçu

e-mail: lssrevenda@yahoo.com.br / tel.: 96711-9970

אלוהים יברך את ישראל ואת זרע אברהם. אני מברך את ישראל.

COTAÇÃO DE PREÇOS PARA APM E.M. RUY DE QUEIROZ

Nova Iguaçu, 28/10/2021

ÍTEM	DESCRIÇÃO	QTD	VALOR	TOTAL
1	ARAME QUEIMADO KG			
2	AREIA LAVADA SACO	1	39,50	39,50
3	ARGAMASSA SACO	30	5,10	153,00
4	ASSENTO PARA VASO SANITÁRIO	2	13,00	26,00
5	CIMENTO CII 50KG	6	46,50	279,00
6	CLAROFILITO	2	38,00	76,00
7	DESCARGAS DE PAREDE CORDINHA	2	7,80	15,60
8	DISKO PARA CORTE DE PISO	4	61,00	244,00
9	FECHADURA COMPLETA PARA PORTA DE MADEIRA	1	32,50	32,50
10	FITA TEFLON GRANDE	12	92,30	1.107,60
11	MANTA DE 40 CENTIMETROS ADESIVA LAMINADA 6 METROS	2	9,00	18,00
12	PEDRA N 1 SACO	1	102,70	102,70
13	PISO BRANCO 50 X 50 OU 55 X 55 METRO	10	8,50	85,00
14	PREGO 17 X 27 - 1000 GRAMAS	4	39,00	156,00
15	PRIME PARA COLOCAÇÃO DA MANTA 1L	1	31,00	31,00
16	REJUNTE BRANCO SACO	3	25,00	75,00
17	SARRAFO DE 10CM COM 3 METROS	2	6,50	13,00
18	TÁBUA DE 30CM COM 3 METROS	1	16,00	16,00
19	TILOJO 20 X 30 UND	1	42,00	42,00
20	TORNEIRA BRANCA DE PLÁSTICO PARA LAVATÓRIO DE BANHEIRO	40	1,90	76,00
21	VARA DE FERRO DE 1/4	4	39,00	156,00
		1	61,00	61,00
				2.804,90

Prazo de validade: 5 dias

Forma de pagamento: no momento da entrega

Prazo de entrega: de 3 a 7 dias úteis

Luiz Santos
L.S. SANTOS REVENDA SERVIÇOS E COMÉRCIO DE
MATERIAIS DE PAPELARIA E DE INFORMÁTICA - ME
 (CNPJ) 26.078.913/0001-14 - INSC. ESTADUAL 87.246.698
 Rua 1º de Janeiro, 68 - Engenheiro Pequeno - Nova Iguaçu
 e-mail: lssrevenda@yahoo.com.br / Tel.: 2087-6843/96711-9970

Patricia N. dos Santos
Patricia N. dos Santos
 Diretora Geral
 Matr. 11/696482-1
 PCNI/SEMED

CONFERE COM O ORIGINAL

MPSC REVENDA SERVICOS E COMERCIO
CNPJ 37.579.502/0001-29 - NIRE 33.8.1942329-4
Rua 1º de Janeiro, 68 Engenho Pequeno - Nova Iguaçu
e-mail: lssrevenda@yahoo.com.br / tel.: 96711-9970

2021/0044081

COTAÇÃO DE PREÇOS PARA APM E.M. RUY DE QUEIROZ

Nova Iguaçu, 27/10/2021

ÍTEM	DESCRIÇÃO	QTD	VALOR	TOTAL
1	ARAME QUEIMADO KG			
2	AREIA LAVADA SACO	1	42,00	42,00
3	ARGAMASSA SACO	30	6,00	180,00
4	ASSENTO PARA VASO SANITÁRIO	2	14,00	28,00
5	CIMENTO CPIX 50KG	6	48,00	288,00
6	CLAROFILITO	2	41,00	82,00
7	DESCARGAS DE PAREDE CORDINHA	2	9,00	18,00
8	DISCO PARA CORTE DE PISO	4	63,00	252,00
9	FECHADURA COMPLETA PARA PORTA DE MADEIRA	1	38,00	38,00
10	FITA TEFLON GRANDE	12	96,00	1.152,00
11	MANTA DE 40 CENTIMETROS ADESIVA LAMINADA 6 METROS	2	10,00	20,00
12	PEDRA N 1 SACO	1	105,00	105,00
13	PISO BRANCO 50 X 50 OU 55 X 55 METRO	10	9,00	90,00
14	PREGO 17 X 27 - 1000 GRAMAS	4	41,00	164,00
15	PRIME PARA COLOCAÇÃO DA MANTA 1L	1	33,00	33,00
16	REJUNTE BRANCO SACO	3	28,00	84,00
17	SARRAFO DE 10CM COM 3 METROS	2	7,00	14,00
18	TÁBUA DE 30CM COM 3 METROS	1	19,00	19,00
19	TILOJO 20 X 30 UND	1	45,00	45,00
20	TORNEIRA BRANCA DE PLÁSTICO PARA LAVATÓRIO DE BANHEIRO	40	2,00	80,00
21	VARA DE FERRO DE 1/4	4	41,00	164,00
		1	63,00	63,00
				2.961,00

Prazo de validade: 5 dias

Forma de pagamento: na entrega

Prazo de entrega: de 3 a 7 dias úteis

MPSC REVENDA SERVICOS E COMERCIO
CNPJ 37.579.502/0001-29 - NIRE 33.8.1942329-4
Rua 1º de Janeiro, 68 - Engenho Pequeno - Nova Iguaçu - RJ CEP 26011-410
E-mail mpscrevenda@yahoo.com - Telefone: (21) 96711-9970

27/10/21

Seif

Delma Patricia N. dos Santos
Diretora Geral
Matr. 11/696482-1
PCNI/SEMED

CONFERE COM O ORIGINAL

2022/004498

L.S. SANTOS REVENDA SERVIÇOS E COMÉRCIO



CNPJ 26.078.913/0001-14 - INSCRIÇÃO ESTADUAL 87246698

Rua 1º de Janeiro, 68 Engenho Pequeno - Nova Iguaçu

e-mail: lssrevenda@yahoo.com.br / tel.: 96711-9970

אלוהים יברך את ישראל ואת זרע אברהם. אני מברך את ישראל.

COTAÇÃO DE PREÇOS PARA APM E.M. RUY DE QUEIROZ

Nova Iguaçu, 28/10/2021

ÍTEM	DESCRIÇÃO	QTD	VALOR	TOTAL
1	SERVIÇO DE ALVENARIA E PEQUENOS REPAROS	1	1.134,00	1.134,00
				1.134,00

Prazo de validade: 5 dias

Forma de pagamento: no momento da entrega

Prazo de entrega: de 3 a 7 dias úteis

[Handwritten Signature]
L.S. SANTOS REVENDA SERVIÇOS E COMERCIO DE
MATERIAIS DE PAPELARIA E DE INFORMÁTICA - ME
 (CNPJ) 26.078.913/0001-14 - INSC. ESTADUAL 87.246.698
 Rua 1º de Janeiro, 68 - Engenheiro Pequeno - Nova Iguaçu
 e-mail: lssrevenda@yahoo.com.br / Tel.: 2087-6843/96711-9970

[Handwritten Signature]
Delma Patrícia N. dos Santos
 Diretora Geral
 Matr. 11/696482-1
 PCNI/SEMED
 CONFERE COM O ORIGINAL

2022 / 004 498

MPSC REVENDA SERVICOS E COMERCIO
CNPJ 37.579.502/0001-29 - NIRE 33.8.1942329-4
Rua 1º de Janeiro, 68 Engenho Pequeno - Nova Iguaçu
e-mail: lssrevenda@yahoo.com.br / tel.: 96711-9970

COTAÇÃO DE PREÇOS PARA APM E.M. RUY DE QUEIROZ

Nova Iguaçu, 27/10/2021

ÍTEM	DESCRIÇÃO	QTD	VALOR	TOTAL
1	SERVIÇO DE ALVENARIA PEQUENOS REPAROS	1	1.134,00	1.134,00
				1.134,00

Prazo de validade: 5 dias

Forma de pagamento: na entrega

Prazo de entrega: de 3 a 7 dias úteis

MPSC REVENDA SERVICOS E COMERCIO
CNPJ 37.579.502/0001-29 - NIRE 33.8.1942329-4
Rua 1º de Janeiro, 68 - Engenho Pequeno - Nova Iguaçu - RJ CEP 26011-410
E-mail mpscrevenda@yahoo.com - Telefone: (21) 96711-9970

Delma Patrícia N. dos Santos
Diretora Geral
Matr. 11/696482-1
PCNI/SEMED
CONFERE COM O ORIGINAL

2022/004/92

MEGABITS PRODUTOS E SERVIÇOS

CNPJ 31.978.476/0001-25 - NIRE 33-8-14123489
Rua Vinte e Um de Abril, 33 - Vila Sueli - Nova Iguaçu - RJ CEP 26010-440
Telefone: (21) 97457-6606

COTAÇÃO DE PREÇOS PARA APM E.M. RUY DE QUEIROZ

Nova Iguaçu, 27/10/2021

ITEM	DESCRIÇÃO	QTD	VALOR	TOTAL
1	SERVIÇO DE ALVENARIA PEQUENOS REPAROS	1	1.158,00	1.158,00
				1.158,00

Prazo de validade: 5 dias

Forma de pagamento: na entrega

Prazo de entrega: de 3 a 7 dias úteis

MEGABITS PRODUTOS E SERVIÇOS

CNPJ 31.978.476/0001-25 - NIRE 33-8-14123489
Rua Vinte e Um de Abril, 33 - Vila Sueli - Nova Iguaçu - RJ CEP 26010-440
Telefone: (21) 97457-6606

Delma Patrícia N. dos Santos
Diretora Geral
Matr. 11/696482-1
PCNI/SEMED

CONFERE COM O ORIGINAL

Seu pedido foi realizado com sucesso!

1 mensagem

Leveros <webmaster@leveros.com.br>

Responder a: Leveros <webmaster@leveros.com.br-213900615551b.ct.vtex.com.br>

Para: Escola Municipal Prof Ruy Queiroz <em.profruydequeiroz@gmail.com>

26 de agosto de 2021 14:01

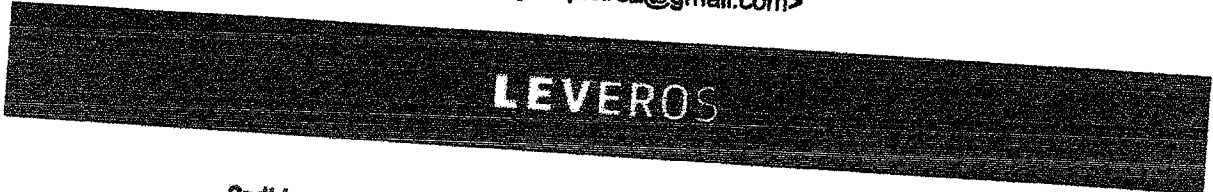

Pedido recebido



Olá Escola Municipal,

O seu pedido v2299130mtr-01 foi realizado com sucesso em 26/08/2021 :D

Agora, estamos aguardando a confirmação do pagamento para seguirmos com a sua compra.



Pedido Recebido

Detalhes do seu pedido:



Frigobar Midea 124 Litros Branco 127V

Quantidade: 1

Preço: R\$ 1.459,00

Frete: 109,90

Entrega: vendido e entregue por Leveros

Valor do pedido: R\$ 1.423,00

Endereço de Entrega:

Rua São Januário - nº 100 - Vila Nova
Nova Iguaçu - RJ / 26230-590

Forma de pagamento:

Boleto Bancário R\$ 1.423,00 - dividido em 1 parcela(s)

Delma Patricia N. dos Santos
Diretora Geral
Matr. 11/696482-1
PCNI/SEMED

CONFERE COM O ORIGINAL

Precisa de ajuda?

0800 770 4885

Horário de atendimento:
Seg a Sex das 8h às 18h* (*exceto feriados)



Central de Atendimento



MINHA CONTA | LOJAS FÍSICAS | TROCAS E DEVOLUÇÕES | POLÍTICA DE SERVIÇOS

Todos o nossos e-mails têm link direto para nosso site ou sites parceiros e em nenhuma hipótese trazem arquivos anexos executáveis ou links para download.
Pedimos que desconsidere qualquer e-mail enviado com estas características.

Confira sempre o preço na página do produto do site antes de comprar.
Caso haja diferença no preço ou na descrição do produto entre o e-mail e o site, a condição válida será a do site.
Este é um e-mail automático, por favor, não responda. Para obter ajuda, entre em contato conosco pelo telefone 0800 770 4885

Delma Patrícia N. dos Santos
Diretora Geral
Matr. 11/696482-1
PCNI/SEMED

CONFERE COM O ORIGINAL

Produto(s)	Quantidade	Preço
 (/frigobar-midea-compact-124-litros-preto-110v/product/553989)	1  	R\$1.259,90 a vista ou 12x R\$104,99

Calcule o Frete
não sei meu CEP

26230590

Entrega:

Topo do pedido:

R\$1.259,90
a vista
ou 12 x R\$104,99

Finalizar compra (/login)

Delma Patricia N. dos Santos
Diretora Geral
Matr. 11/696482-1
PCNI/SEMED
CONFERE COM O ORIGINAL

Bairro: Navegantes
webcontinental
Cidade: Porto Alegre/RS
CEP: 92.240-220

2022/004498
20/10/2022

Centro de Distribuição SC

CNPJ: 08.584.116/0009-84
Endereço: Rua Santos Maccarini, 650
Bairro: Machado
Cidade: Navegantes/SC
CEP: 88371-554

Centro de Distribuição ES

CNPJ: 08.584.116/0004-70
I.E: 083004840
Endereço: Rua Idalino Carvalho, S/N - Galpão 1
Bairro: Parque Industrial
Cidade: Viana/ES
CEP: 29136-519

WebContinental.com.br

Razão Social: Infoar Comércio e Serviço em Ar Condicionado e Informática Eireli
Telefone: 0800-7411174 | Email: webcontinental@webcontinental.com.br

Delma Patrícia N. dos Santos
Diretora Geral
Matr. 11/696482-1
PCNI/SEMED
CONFERE COM O ORIGINAL

WebContinental e os cookies: utilizamos os cookies para exibir o melhor conteúdo para você! Ao continuar navegando, você concorda com a nossa Política de Privacidade (/centraldeatendimento#politica-de-privacidade)

continuar e fechar

2022/0044985

Finalizar compra

Endereço de entrega

Voltar

Escola Municipal
Rua São Januário, 100
sn
26230-590
Vila Nova - Nova Iguaçu - RJ

Referência
Entrada da Dutra após Habibquots

Destinatário
Delma Patricia Nunes dos Santos

Entrega normal: R\$ 80,44
Prazo de entrega: até 9 dias úteis

Pagamento

Você tem um cupom de desconto? Desejo usar agora

Como você deseja pagar?

Pix

Cartão de crédito

Boleto bancário

Delma Patricia N. dos Santos
Diretora Geral
Matr. 11/696482-1
PCNI/SEMED
CONFERE COM O ORIGINAL

O boleto bancário será exibido após a confirmação da sua compra e poderá ser impresso para pagamento em qualquer agência bancária ou casas lotéricas.
Para sua comodidade, você poderá reimprimir seu boleto acessando a seção Meus Pedidos, em Detalhes do pedido.
Você terá 3 dias úteis para efetuar o pagamento do boleto.
O prazo de entrega dos pedidos com boleto começa a contar após a confirmação do pagamento pela instituição financeira.
Em caso de não pagamento do boleto, seu pedido será cancelado.

 Cartão banQi

 Multicheckue/Multicash

 Cartão presente

2022 / 0044987

103

Resumo do pedido



1x Frigobar Midea 124L Branco Mrc12B1 110v

Vendido e entregue por **Angeloni**

Normal
até 9 dias úteis

R\$ 1.124,10

01 Produto



Frete

R\$ 1.124,10

R\$ 80,44

Total

R\$ 1.204,54

Finalizar compra

Via Varejo S.A. / www.casasbahia.com.br / Rua Samuel Klein, nº 83, Piso Mezanino, Sala 02, Centro, São Caetano do Sul - SP, CEP 09510-125 /
CNPJ: 33.041.260/0652-90 / Inscrição Estadual: 636.169.915.112 / Telefone: (11) 4003-4336



Delma Patricia N. dos Santos
Diretora Geral
Matr. 11/696482-1
PCNI/SEMED

CONFERE COM O ORIGINAL



Bradesco

237-2

RECIBO DO PAGADOR

Beneficiário: Casas Bahia VIA VAREJO S/A CNPJ: 33.041.260/0652-80 R JOAO PESSOA, 83 CENTRO SAO CAETANO DO SUL	Agência/Cod. Beneficiário:	Data de Emissão: 26/08/2021	Data de Vencimento 31/08/2021
Pagador: APM Associação de Pais e Mestres	Nosso Número: 26/00.810.945.810-3	Número Documento: 810945810	Valor Documento R\$ 1.204,54
Referência: Compras efetuadas através do Comércio Eletrônico. Estabelecimento: Casas Bahia / Referência do Pedido: 00810845810			

Autenticação Mecânica



Bradesco

237-2

23792.37221 60081.094587 10531.853108 1 87290000120454

Local de Pagamento Banco Bradesco S.A. Pagável preferencialmente em qualquer agência Bradesco.		Data de Vencimento 31/08/2021	
Beneficiário Casas Bahia VIA VAREJO S/A CNPJ: 33.041.260/0652-80 R JOAO PESSOA, 83 CENTRO SAO CAETANO DO SUL		Agência / Código do Beneficiário	
Data Documento 26/08/2021	N Documento 810945810	Espécie Doc. Outro	Aceite N
Usado Banco	Cip 865	Carteira 26	Data Processamento 26/08/2021
Instruções (Texto de responsabilidade do beneficiário) PAGAR O BOLETO ATÉ O VENCIMENTO. Informamos que o pedido somente será liberado, caso pagamento seja feito em uma ÚNICA parcela, referente ao valor INTEGRAL do título. NÃO ACEITAR PAGAMENTO EM CHEQUE.		Espécie Moeda Real	Quantidade Valor
Pagador: APM Associação de Pais e Mestres Rua São Januário, 100 sn 26230-590 Nova Iguaçu RJ 01.967.738/0001-95 Sacador/Avalista: Casas Bahia		Nosso Número 26/00.810.945.810-3	
		Valor do Documento R\$ 1.204,54	
		(-) Desconto/Abatimento (-) Outras Deduções (+) Mora/Multa (+) Outros Acréscimos (+) Valor Cobrado	
		Ficha de Compensação	

Autenticação Mecânica



Delma Patrícia N. dos Santos
Diretora Geral
Matr. 11/696482-1
PCNI/SEMED
CONFERE COM O ORIGINAL

CONFERE COM O ORIGINAL



Delma Patricia N. dos Santos
Diretora Geral
Matr. 11/696482-1
PCNI/SEMED

MEGABITS PRODUTOS E SERVIÇOS

CNPJ 31.978.476/0001-25 - NIRE 33-8-14123489
Rua Vinte e Um de Abril, 33 - Vila Suelli - Nova Iguaçu - RJ CEP 26010-440
Telefone: (21) 97457-6606

Prazo de validade: 5 dias
Forma de pagamento: no momento da entrega
Prazo de entrega: de 7 a 10 dias úteis

ITEM	DESCRIÇÃO	QTD	VALOR	TOTAL
1	BUCHA N8	48	0,18	8,64
2	BUCHA TIPO GRAMPO PARA CABO CARTELA	5	1,90	9,50
3	FIO PARALELO 2X2,5 METRO	30	5,85	175,50
4	FITA ISOLANTE 19MMX20M	1	11,00	11,00
5	PARAFUSO MADEIRA 4,8 X 65	48	0,40	19,20
6	CANALETA 20X10 2M	15	9,00	135,00
				358,84

Nova Iguaçu, 21/02/2021

COTAÇÃO DE PREÇOS PARA A. P. M. E.M PROF. RUY DE QUEIROZ

MEGABITS PRODUTOS E SERVIÇOS
CNPJ 31.978.476/0001-25 - NIRE 33-8-14123489
Rua Vinte e Um de Abril, 33 - Vila Suelli - Nova Iguaçu - RJ CEP 26010-440
Telefone: (21) 97457-6606

2022/004498/105

2022/004498-106

MPSC REVENDA SERVICOS E COMERCIO

CNPJ 37.579.502/0001-29 - NIRE 33.8.1942329-4
Rua 1º de Janeiro, 68 Engenho Pequeno - Nova Iguaçu
e-mail: lssrevenda@yahoo.com.br / tel.: 96711-9970

COTAÇÃO DE PREÇOS PARA A. P. M. E.M PROF. RUY DE QUEIROZ

Nova Iguaçu, 21/02/2021

ÍTEM	DESCRIÇÃO	QTD	VALOR	TOTAL
1	BUCHA N8	48	0,15	7,20
2	BUCHA TIPO GRAMPO PARA CABO CARTELA	5	1,75	8,75
3	FIO PARALELO 2X2,5 METRO	30	5,90	177,00
4	FITA ISOLANTE 19MMX20M	1	9,00	9,00
5	PARAFUSO MADEIRA 4,8 X 65	48	0,35	16,80
6	CANALETA 20X10 2M	15	7,00	105,00
				323,75

Prazo de validade: 5 dias

Forma de pagamento: no momento da entrega

Prazo de entrega: de 3 a 7 dias úteis

MPSC REVENDA SERVICOS E COMERCIO
CNPJ 37.579.502/0001-29 - NIRE 33.8.1942329-4
Rua 1º de Janeiro, 68 - Engenho Pequeno - Nova Iguaçu - RJ CEP 26011-410
E-mail mpscrevenda@yahoo.com - Telefone: (21) 96711-9970

CONFERE COM O ORIGINAL

Delma Patricia N. dos Santos
Diretora Geral
Matr. 11/696482-1
PCN/SEMED

2022/0044

L.S. SANTOS REVENDA SERVIÇOS E COMÉRCIO

CNPJ 26.078.913/0001-14 - INSCRIÇÃO ESTADUAL 87246698

Rua 1º de Janeiro, 68 Engenho Pequeno - Nova Iguaçu

e-mail: lssrevenda@yahoo.com.br / tel.: 96711-9970

אלוהים יברך את ישראל ואת זרע אברהם. אני מברך את ישראל.

**COTAÇÃO DE PREÇOS PARA APM E.M. RUY DE QUEIROZ**

Nova Iguaçu, 30/09/2021

ÍTEM	DESCRIÇÃO	QTD	VALOR	TOTAL
1	BARBANTE 6 FIOS			
2	PAPEL A4 CX COM 10 PCT DE 500 FLS	1	50,00	50,00
3	CANETA ESFEROGRÁFICA BIC CRISTAL	2	250,00	500,00
4	CARTOLINA DUPLA FACE 48X66 120GRS	2	48,00	96,00
5	CLIPS GALVANIZADO CX COM 500G	8	21,00	168,00
6	COLA BRANCA 40G POLAR	1	46,00	46,00
7	EMBORRACHADO EVA PCT 10	3	22,50	67,50
8	ENVELOPE PARA CARTA COMERCIAL 114X162MM	5	18,00	90,00
9	FITA ADESIVA PARA EMBALAGEM TRANSPARENTE 48X45 KIT	2	17,00	34,00
10	LIVRO ATA 50 FOLHAS	5	20,00	100,00
11	PAPEL FILIPAPER (FILIPINHO)	3	12,50	37,50
12	PASTA MODELO 17	10	19,50	195,00
13	PASTA PLÁSTICA ABA ELÁSTICO 2CM A4	1	70,00	70,00
14	PASTA PLÁSTICA COM TRILHO	2	36,50	73,00
15	PASTA SUSPensa MARMORIZADA PLASTIFICADA	1	32,50	32,50
16	TINTA REABASTECEDORA P/ MARCADOR QD BRANCO 500ML KIT	1	252,00	252,00
		1	84,00	84,00
				1.895,50

Prazo de validade: 5 dias

Forma de pagamento: no momento da entrega

Prazo de entrega: de 3 a 7 dias úteis

L.S. SANTOS REVENDA SERVIÇOS E COMÉRCIO DE
MATERIAIS DE PAPELARIA E DE INFORMÁTICA - ME
 (NPJ) 26.078.913/0001-14 - INSC. ESTADUAL 87.246.698
 Rua 1º de Janeiro, 68 - Engenheiro Pequeno - Nova Iguaçu
 e-mail: lssrevenda@yahoo.com.br / Tel.: 2087-6843/96711-9970

Delma Patrícia N. dos Santos
 Diretora Geral
 Matr. 11/696482-1
 PCNI/SEMED

CONFERE COM O ORIGINAL

2022/004498/08

MEGABITS PRODUTOS E SERVIÇOS

CNPJ 31.978.476/0001-25 - NIRE 33-8-14123489
Rua Vinte e Um de Abril, 33 - Vila Sueli - Nova Iguaçu - RJ CEP 26010-440
Telefone: (21) 97457-6606

COTAÇÃO DE PREÇOS PARA APM E.M. RUY DE QUEIROZ

Nova Iguaçu, 28/09/2021

ITEM	DESCRIÇÃO	QTD	VALOR	TOTAL
1	BARBANTE 6 FIOS			
2	CANETA ESFEROGRÁFICA BIC CRISTAL	1	52,00	52,00
3	CARTOLINA DUPLA FACE 48X66 120GRS	2	51,00	102,00
4	CLIPS GALVANIZADO CX COM 500G	8	23,00	184,00
5	COLA BRANCA 40G POLAR	1	48,00	48,00
6	EMBORRACHADO EVA PCT 10	3	25,00	75,00
7	ENVELOPE PARA CARTA COMERCIAL 114X162MM	5	19,00	95,00
8	FITA ADESIVA PARA EMBALAGEM TRANSPARENTE 48X45 KIT	2	17,50	35,00
9	LIVRO ATA 50 FOLHAS	5	22,00	110,00
10	PAPEL A4 CX COM 10 PCT DE 500 FLS	3	14,00	42,00
11	PAPEL FILIPAPER (FILIPINHO)	2	256,00	512,00
12	PASTA MODELO 17	10	22,00	220,00
13	PASTA PLÁSTICA ABA ELÁSTICO 2CM A4	1	75,00	75,00
14	PASTA PLÁSTICA COM TRILHO	2	38,00	76,00
15	PASTA SUSPensa MARMORIZADA PLASTIFICADA	1	36,00	36,00
16	TINTA REABASTECEDORA P/ MARCADOR QD BRANCO 500ML KIT	1	258,00	258,00
		1	84,00	84,00
				2.004,00

Prazo de validade: 5 dias

Forma de pagamento: no momento da entrega

Prazo de entrega: de 5 a 7 dias úteis

MEGABITS PRODUTOS E SERVIÇOS

CNPJ 31.978.476/0001-25 - NIRE 33-8-14123489

Rua Vinte e Um de Abril, 33 - Vila Sueli - Nova Iguaçu - RJ CEP 26010-440

Telefone: (21) 97457-6606

28/09/21

Delma Patrícia N. dos Santos
Diretora Geral
Matr. 11/696482-1
PCNI/SEMED

CONFERE COM O ORIGINAL

2022/004498

SERVEL SERVIÇOS TÉCNICOS LTDA

RUA BERNARDINO DE MELLO, 1.919 SALAS 13 E14 CENTRO, NOVA IGUAÇU / RJ

TEL: 3091-3795 e 9673-3910 / e-mail: mvservel@hotmail.com

CNPI 08.455.699/0001-96 E INSCRIÇÃO ESTADUAL 78.607.207

COTAÇÃO DE PREÇOS PARA APM E.M. RUY DE QUEIROZ

Nova Iguaçu, 29/09/2021

ÍTEM	DESCRIÇÃO	QTD	VALOR	TOTAL
1	BARBANTE 6 FIOS	1	56,00	56,00
2	CANETA ESFEROGRÁFICA BIC CRISTAL	2	53,00	106,00
3	CARTOLINA DUPLA FACE 48X66 120GRS	8	28,00	224,00
4	CLIPS GALVANIZADO CX COM 500G	1	49,00	49,00
5	COLA BRANCA 40G POLAR	3	27,00	81,00
6	EMBORRACHADO EVA PCT 10	5	21,00	105,00
7	ENVELOPE PARA CARTA COMERCIAL 114X162MM	2	19,00	38,00
8	FITA ADESIVA PARA EMBALAGEM TRANSPARENTE 48X45 KIT	5	25,00	125,00
9	LIVRO ATA 50 FOLHAS	3	16,00	48,00
10	PAPEL A4 CX COM 10 PCT DE 500 FLS	2	258,00	516,00
11	PAPEL FILIPAPER (FILIPINHO)	10	25,00	250,00
12	PASTA MODELO 17	1	78,00	78,00
13	PASTA PLÁSTICA ABA ELÁSTICO 2CM A4	2	39,00	78,00
14	PASTA PLÁSTICA COM TRILHO	1	41,00	41,00
15	PASTA SUSPensa MARMORIZADA PLASTIFICADA	1	259,00	259,00
16	TINTA REABASTECEDORA P/ MARCADOR QD BRANCO 500ML KIT	1	86,00	86,00
				2.140,00

Prazo de entrega: de 7 a 10 dias úteis

SERVEL SERVIÇOS TÉCNICOS LTDA

Rua Bernardino de Mello, 1.919 - Centro de Nova Iguaçu.

CEP 26255-140 / Telefone: (21) 98681-1837

E-mail: servel.fornecedor@hotmail.com

29/09/21

Delma Patrícia N. dos Santos
Diretora Geral
Matr. 11/696482-1
PCNI/SEMED

CONFERE COM O ORIGINAL

NÃO É UM DOCUMENTO FISCAL. NÃO É VÁLIDO COMO GARANTIA DE MERCADORIA.

Situação: Aguardando Faturamento / Dispensado de conferência

Usuário: VENDAS03

Filial de Faturamento: 03 - CHATUBA < NOVA IGUACU >

Endereço: RUA FRUTUOSO RANGEL - 200

Cidade: NOVA IGUACU

UF: RJ

CEP: 26.210-310

Telefone: 3779-9999

CNPJ/CPF: 29.911.559/0002-36

Inscr. Est.: 77326138

Cliente: APM PROFESSOR RUY DE QUEIROZ

Endereço: RUA SAO JANUARIO

Cidade: NOVA IGUACU

Nº: S.N

Fax:

Bairro: JACUTINGA

Telefone: 37637750

CNPJ/CPF: 01.967.738/0001-95

Contrib.:N

Insc. Estadual:

Estado: RJ

Compl.:

CEP: 26.230-590

Insc. Suframa:

Código	Qtde	UN	Descrição	Preço Unit.	Entr	Enc	Prev.	Entrega	Sai	Preço Total	Carga	Peso Total
789988	1,00	PC	KIT VASO C/CX ACOP SQUARE BCO C/ASS	799,50	Cxa				03	799,50	A	40,26

Vendedor: CARLOS JOSE GOMES

Condição de Pgto: A vista - Cartao

Tipo de Operação: VENDAS DE MERCADORIAS

Previsão de Entrega: 13/11/21

Mercadorias:

799,50

Desconto:

0,00

Sub-Total:

799,50

Frete:

0,00

Total a Pagar:

799,50

Forma de Pagamento

Documento

Valor

Vencimento

Local Port.

Parcelamento

A Vista

VISA ELECTRON

799,50

11/11/21

1

X

799,500

Endereço de Entrega:

Recebido:

CONFIRA O SEU MATERIAL NO ATO DA ENTREGA, ABRINDO AS EMBALAGENS DE GABINETES, ESPELHOS E LOUÇAS.

Delma Patricia N. dos Santos
 Diretora Geral
 Matr. 11/696482-1
 PCNI/SEMED

CONFERE COM O ORIGINAL

777
888
999
444
000

Massas líquidas [Ver sua loja](#) [Regulamentos](#) [Acessibilidade](#) [Guia de segurança](#)

Procure por código, nome, marca...

Todos os departamentos

Ofertas do dia

Celulares

Móveis

Eletrodomésticos

Tv e Vídeo

Informática

Bem-vindo :)
Entre ou cadastre-se

Atendimento

Compre pelo tel: 0800 773 3838 Mens pedidas



Delma Patricia de dos Santos
Diretora Geral
Matr. 11/696482-1
PCNI/SEMED

CONFERE COM O ORIGINAL

> Casa e Construção > Vaso Sanitário

Vaso Sanitário com Caixa Acoplada Quadrado Branco - Lorenzetti Lorenluna

Código 225103500 | [Ver descrição completa](#) | Lorenzetti



Vídeo

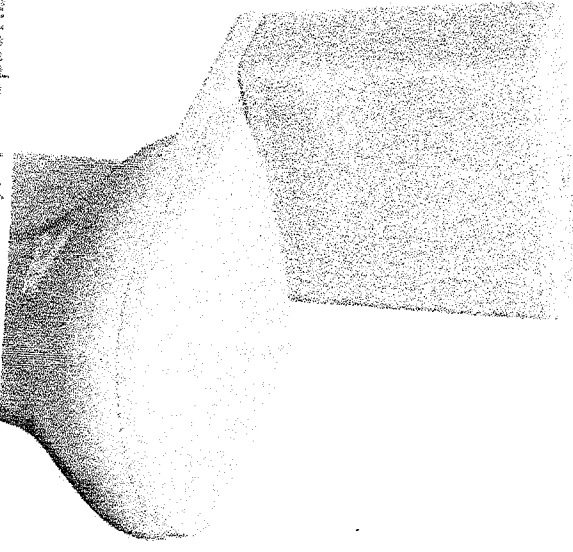

5 (3) [Avaliar produto](#)

Vendido e entregue por

de R\$ 1.260,00

por **R\$ 811,35** à vista (5% de desconto)

ou R\$ 854,05 em 10x de R\$ 85,41 sem juros

[Mais formas de pagamento](#)

Adicionar à sacola

[Consultar prazo e valor do frete](#)

[ENTENDI E FECHAR](#)

Cookies: a gente guarda estatísticas de visitas para melhorar sua experiência de navegação, saiba mais em nossa política de privacidade.

0800 773 3838
 livros
 beleza e perfumaria
 bem-estar sexual
 brinquedos
 cama, mesa e banho
 câmeras e drones
 casas construção
 celulares
 colchões
 comida e indústria
 eletrônicos
 eletrodomésticos
 equipamentos
 esportes e lazer

informática
 instrumentos musicais
 livros
 mercado
 móveis
 papeteria
 pet shop
 relógios
 saúde e cuidados pessoais
 serviços
 suplementos alimentares
 tablets, ipads e e-readers
 telefonia fixa
 tv e vídeo
 utilidades domésticas

central de atendimento
 atendimento
 meus pedidos
 trocas e devoluções
 termo de compra e venda
 arrendamento ou desistência
 assistência técnica dos fabricantes
 política de privacidade
 black friday

lista de casamento
 chá de bebê
 magazine luiza
 empresas
 consórcio magalu
 cartão luiza
 luizasag
 parceiro magalu
 cliente ouro
 quero de casamento
 magalu mais
 carnê digital

institucional
 quem somos
 nossas lojas
 portal da lu
 trabalho conosco
 programa ouro
 pesquisas acadêmicas
 assessoria de imprensa
 investidores
 fornecedores
 portal financeiro

0800 773 3838
 segunda a domingo, 9h às 20h
 (exceto feriados)
 Compre também pelo chat online
 acessibilidade
 versão mobile

Delma Patrícia N. dos Santos
 Diretora Geral
 Matr. 11/696482-1
 PCNI/SEMED

CONFERE COM O ORIGINAL

Preços e condições de pagamento exclusivos para compras via Internet, podendo variar nas lojas físicas. Ofertas válidas na compra de até 5 peças de cada produto por cliente, até o término dos nossos estoques para internet. Caso os produtos apresentem divergências de valores, o preço válido é o da Sacola de compras.

Vendas sujeitas a análise e confirmação de dados.
 Magazine Luiza S/A - CNPJ: 47.960.950/1088-36

Endereço: Rua Arnulfo de Lima, 2385 - Vila Santa Cruz, Franca/SP - CEP 14.403-471
 Endereço eletrônico: www.magazineluiza.com.br - @ Magazine Luiza - Todos os direitos reservados
 Fale conosco: <https://www.magazineluiza.com.br/central-de-atendimento/fale-conosco/>

Cookies: a gente guarda estatísticas de visitas para melhorar sua
 experiência de navegação, saiba mais em nossa política de
 privacidade.

ENTENDE E FECHAR

113

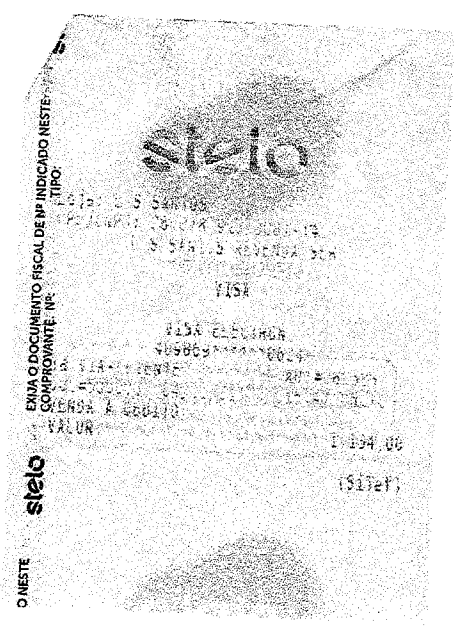
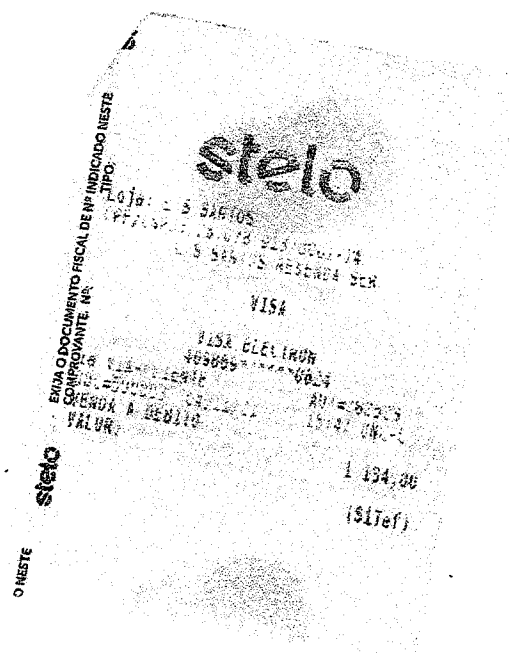

OK

Delma Patricia N. dos Santos
Diretora Geral
Matr. 11/696482-1
PCNI/SEMED

CONFERE COM O ORIGINAL

202290044987

Central de Atendimento BB
Saldos, pagamentos, extratos,
cartões, transferências, resgates
e outras operações
4004 0001 e 0800 729 0001

MISTO
Papel
FSC: C104035

de acordo com o
tubo com plásticos,
o exponha a luz,

Atendimentos não solucionados
(mediante protocolo no SAC)
0800 729 5678
Deficientes Auditivos ou de Fala
0800 729 0088
LUVIÁRIA BB

Papel termossen-
sibilizante, é de 5
calor e umidade e
Folheto do papel Of. Fatores -
Fundação do papel, 1994, Terno
Formador, Alameda - CNV 1861
ARF: 2018/417024

SISBB - SISTEMA DE INFORMAÇÕES BANCO DO BRASIL
27/08/2021 AUTOATENDIMENTO 11.10.03
781472989 0036

PAGAMENTO DE CONTAS NO CARTÃO
CLIENTE: P M E M P RUY QUEIROZ
AGENCIA: 0081-7 CONTA: 99.348-4

NUMERO DO DOCUMENTO:
VALOR SOLICITADO: 000000
QUANTIDADE DE PARCELAS MENSAIS: 1.204,54
VALOR TOTAL DA OPERAÇÃO: 01
VALOR ESTIMADO DAS PARCELAS: 1.204,54
TAXA MENSAL DE JUROS ESTIMADA: 1.204,54
TAXA ANUAL DE JUROS ESTIMADA: 0,00%
0,00%

PAGAMENTO SERA COBRADO NA FATURA DE 10/10/2021

O VALOR SOLICITADO DESTINA-SE, EXCLUSIVAMENTE, A
LIQUIDACAO DE PAGAMENTOS.

27/08/2021 - BANCO DO BRASIL - 11:10:03
781472989 0036

COMPROVANTE DE PAGAMENTO DE TITULOS

CLIENTE: P M E M P RUY QUEIROZ
CARTÃO: 4098 *** ** 0624

BCD BRADESCO S.A.

23792372216008109458710531853108187230000120454
BENEFICIÁRIO:

VIA VAREJO S.A.

NOME FANTASIA:

VIA VAREJO S.A.

CNPJ: 33.041.260/0052-90

BENEFICIÁRIO FINAL:

VIA VAREJO S.A.

CNPJ: 33.041.260/0052-90

PAGADOR:

APM ASSOCIACAO DE PAIS E MESTRES

CNPJ: 01.967.738/0001-95

NR. DOCUMENTO 82.701
DATA DE VENCIMENTO 31/08/2021
DATA DO PAGAMENTO 27/08/2021
VALOR DO DOCUMENTO 1.204,54
VALOR COBRADO 1.204,54

Pagamento com cartão de crédito
sujeito a cobrança de encargos vigentes na data
da liquidação.
NR. AUTENTICACAO 2.454.653.190.134.62C

Leia no verso como conservar este documento,
entre outras informações.

OK

Fizicobax
E

Mouse

Delma Patricia N. dos Santos
Diretora Geral
Matr. 11/696482-1
PCNI/SEMED
CONFERE COM O ORIGINAL

2022/0044982 *JK*

OK

rede

VIA CLIENTE
LUCINDA CAT CNPJ: 31.052.046/0001-88
RUA SAL FLORINA PEREIRA NOVA ITOHAUCU

TOTAL: R\$ 273,61

DEBITO A VISTA
VISA ELECTRON

02/02/21 11R07
Data: 200226
Term: 0224/39

rede

VIA CLIENTE
LUCINDA CAT CNPJ: 31.052.046/0001-88
RUA SAL FLORINA PEREIRA NOVA ITOHAUCU

TOTAL: R\$ 273,61

DEBITO A VISTA
VISA ELECTRON

02/02/21 11R07
Data: 200226
Term: 0224/39

Delma Patricia N. dos Santos
Diretora Geral
Matr. 11/696482-1
PCNI/SEMED

CONFERE COM O ORIGINAL

2022/0044987

EXUA O DOCUMENTO FISCAL DE N° INDICADO NESTE COMPROVANTE N°

stelo

Loja: L S SANTOS
CNPJ/CNP: 26.878.913/0001-14
L S SANTOS REVENHA SER

VISA

VISA ELECTRON
369837****0014
401624431
14 02 08L

Tipo: VIA-CLIENTE
Data: 02/10/2022

VERBA A DEBITO
VALOR: 1.895,50
(Stef)

OK

EXUA O DOCUMENTO FISCAL DE N° INDICADO NESTE COMPROVANTE N°

stelo

Loja: L S SANTOS
CNPJ/CNP: 26.878.913/0001-14
L S SANTOS REVENHA SER

VISA

VISA ELECTRON
369837****0014
401624431
14 02 08L

Tipo: VIA-CLIENTE
Data: 02/10/2022

VERBA A DEBITO
VALOR: 1.895,50
(Stef)

Delma Patricia N. dos Santos
Diretora Geral
Matr. 11/696482-1
PCNI/SEMED

CONFERE COM O ORIGINAL

202 - 10044981120

rede VIA CLIENTE

LUMINOSA NAT CNPJ: 21.852.846/0001-88
 AV MAL FLORIDA PETROF NOVA IGUAÇU

TOTAL: R\$ 1.573,60

DEBITO A VISTA
 VISA ELECTRON *****0824

08/11/21 - 10hrs (C)
 Auto: 274547 Term: Cw400967

rede VIA CLIENTE

A LUMINOSA NAT CNPJ: 21.852.846/0001-88
 AV MAL FLORIDA PETROF NOVA IGUAÇU

TOTAL: R\$ 1.573,60

DEBITO A VISTA
 VISA ELECTRON *****0824

08/11/21 - 10hrs (C)
 Auto: 274547 Term: Cw400967

Delma Patricia N. dos Santos
 Diretora Geral
 Matr. 11/696482-1
 PCNI/SEMED

CONFERE COM O ORIGINAL

2022/0044987 521

Leo madeiras maquinas e ferragens SA
Nova Iguaçu
Rua Carlos Marques Rolla, 155
Jardim Império, Nova Iguaçu - RJ
CNPJ - 61.069.373/0047-96

20/09/2021 14:09:15 COO:000320623
RELATÓRIO GERENCIAL

COMPROV TEF
29 VIA Op:000000652 Lj:1024
Valor da compra R\$: 528,20
Valor do pagamento R\$: 528,20
TEF 000034 NSU:001056

SAFRAPAY
ELECTRON - VIA ESTABELECIMENTO
Leo Madeiras (24430)
CNPJ: 61069373004796 00000000225453

TERN-39012043 DOC=001056

20/09/2021 14:09:06 OML-C
CARTÃO: *****0624

DEBITO A VISTA
VALOR: R\$528,20

NSU=12295584327 AUT=207173

ARQC=F96CFF7182DC2B1E

DEBITO
AID=A0000000032010

DELMA P N SANTOS
TRANSAÇÃO AUTORIZADA COM SENHA

01130KIA000030113026
CONTROLE 0900651025 OKI BRASIL SCOPE

EPSON TM-N6000IU Printer LJ:1024 PDV:001 OPR:
20/09/2021 14:09:15 MiddlePose

Leo madeiras maquinas e ferragens SA
Nova Iguaçu
Rua Carlos Marques Rolla, 155
Jardim Império, Nova Iguaçu - RJ
CNPJ - 61.069.373/0047-96

20/09/2021 14:09:15 COO:000320623
RELATÓRIO GERENCIAL

COMPROV TEF
29 VIA Op:000000652 Lj:1024
Valor da compra R\$: 528,20
Valor do pagamento R\$: 528,20
TEF 000034 NSU:001056

SAFRAPAY
ELECTRON - VIA ESTABELECIMENTO
Leo Madeiras (24430)
CNPJ: 61069373004796 00000000225453

TERN-39012043 DOC=001056

20/09/2021 14:09:06 OML-C
CARTÃO: *****0624

DEBITO A VISTA
VALOR: R\$528,20

NSU=12295584327 AUT=207173

ARQC=F96CFF7182DC2B1E

DEBITO
AID=A0000000032010

DELMA P N SANTOS
TRANSAÇÃO AUTORIZADA COM SENHA

01130KIA000030113026
CONTROLE 0900651025 OKI BRASIL SCOPE

EPSON TM-N6000IU Printer LJ:1024 PDV:001 OPR:
20/09/2021 14:09:15 MiddlePose

OK

Delma Patricia N. dos Santos
Diretora Geral
Matr. 11/696482-1
PCNI/SEMED

CONFERE COM O ORIGINAL

2022/004498-1



ESTADO DO RIO DE JANEIRO
PREFEITURA DA CIDADE DE NOVA IGUAÇU
SECRETARIA MUNICIPAL DE EDUCAÇÃO
ESCOLA MUNICIPAL PROFESSOR RUY DE QUEIROZ

Ofício 04/2022

Nova Iguaçu, 05 de janeiro de 2022

Venho por meio deste justificar o atraso na entrega da compra do frigobar assim como os dois CNPJ colocados no demonstrativo de execução desta prestação de contas e acréscimo da compra do mouse com o desconto recebido, conforme ATA anexada a esse ofício.

Atenciosamente,

Delma Patricia N. dos Santos
Diretora Geral
Matr. 11/696482-1
PCNI/SEMED

Diretora Geral

Delma Patricia N. dos Santos
Diretora Geral
Matr. 11/696482-1
PCNI/SEMED
CONFERE COM O ORIGINAL



ESTADO DO RIO DE JANEIRO
PREFEITURA MUNICIPAL DE NOVA IGUAÇU
SECRETARIA MUNICIPAL DE EDUCAÇÃO
SUPERINTENDÊNCIA DE PLANEJAMENTO E DESENVOLVIMENTO ESCOLAR

2022-100449123

Ofício nº 07/2022

Nova Iguaçu, 31 de dezembro de 2021.

Da: Escola Municipal Professor Ruy de Queiroz.

Ao: Setor Financeiro

Venho por meio deste informar que foi debitado pela empresa A luminosa , indevidamente, R\$ 18,00 (dezoito reais) através de débito pelo cartão da conta corrente nº 993484 do Banco do Brasil e já estornado através de transferência bancária pela Presidente desta APM , como consta documento anexo a este processo.

Atenciosamente,

Delma Patricia N. dos Santos
Diretora Geral
Matr. 11/696482-1
PCNI/SEMED

DIRETORA GERAL

Delma Patricia N. dos Santos
Diretora Geral
Matr. 11/696482-1
PCNI/SEMED

CONFERE COM O ORIGINAL



comprovante de transferência DOC

2022/004498

via app Itaú



realizada em 05/01/2022 às 13:20:40

valor

R\$ 18,02

data da transferência

05/01/2022

de

DELMA PATRICIA NUNES SANTOS

341 - BANCO ITAU S/A

agência 6104 conta 0049292-8

para

APM PROFESSOR RUY DE QUEIROZ

1 - BCO DO BRASIL S.A.

agência 0081 conta 0099348-4

conta corrente

CNPJ 01.967.738/0001-95

finalidade

01 - Crédito em conta corrente

Delma Patricia N. dos Santos
Diretora Geral
Matr. 11/696482-1
PCNI/SEMED

CONFERE COM O ORIGINAL

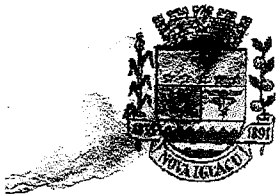

PARECER DO CONSELHO FISCAL

Conselho Fiscal aprovado em Assembléia Geral de
30/10/19, conforme lavrado em Livro Ata
 às folhas nº. 51.

APM do (a)

E.M. PROFESSOR Ruy de Queiroz

Município

NOVA IGUAÇU

A presente Prestação de contas foi submetida à consideração da Assembléia Geral Ordinária do dia 21/12/21. Sendo analisada e aprovada pelos Membros do Conselho Fiscal.

NOVA IGUAÇU, 31/12/2021

Assinaturas dos Membros do Conselho Fiscal

<u>Isabela de Lencastre Rocha</u> Nome Legível	<u>Isabela de L. Rocha</u> Assinatura	<u>PII</u> cargo ou Situação	<u>715939-9</u> Mat. ou RG
<u>MARIANA G. DE F. FAIVA</u> Nome Legível	<u>Mariana G. de F. Faiva</u> Assinatura	<u>PII</u> cargo ou Situação	<u>10/098984-2</u> Mat. ou RG
<u>Frederico S. N. Segurini</u> Nome Legível	<u>Frederico S. N. Segurini</u> Assinatura	<u>aux. serv. gerais</u> cargo ou Situação	<u>10/692038-3</u> Mat. ou RG
<u>Carolina L. de Souza Soares</u> Nome Legível	<u>Carolina L. de Souza Soares</u> Assinatura	<u>Responsável</u> cargo ou Situação	<u>28898152-5</u> Mat. ou RG
<u>Aniele da Costa Ferreira</u> Nome Legível	<u>Aniele da Costa Ferreira</u> Assinatura	<u>PII</u> cargo ou Situação	<u>714.397-7</u> Mat. ou RG
<u>Tais Maria Silveira</u> Nome Legível	<u>Tais Maria Silveira</u> Assinatura	<u>Responsável</u> cargo ou Situação	<u>21.635.894-5</u> Mat. ou RG