

2022/008359 *hs Rosana*



Chave de Acesso	Número NF-e	Versão
33-2104-33.908.992/0001-09-55-001-000.000.244-148.249.596-0	244	4.00

Dados da NF-e

Modelo	Série	Número	Data de Emissão	Data/Hora de Saída ou da Entrada	Valor Total da Nota Fiscal
55	1	244	12/04/2021 11:59:05-03:00	12/04/2021 12:11:23-03:00	169,00

Emitente

CNPJ	Nome / Razão Social	Inscrição Estadual	UF
33.908.992/0001-09	NASHUA COMÉRCIO E SERVIÇOS LTDA	11485421	RJ

Destinatário

CNPJ	Nome / Razão Social	Inscrição Estadual	UF
02.490.699/0001-40	APM EM JARDIM MONTEVIDEO		RJ
Destino da operação	Consumidor final	Presença do Comprador	
1 - Operação Interna	0 - Normal	9 - Operação não presencial (outros)	

Emissão

Processo	Versão do Processo	Tipo de Emissão	Finalidade
0 - com aplicativo do Contribuinte	6,1345;SVC	1 - Normal	1 - Normal
Natureza da Operação	Tipo da Operação	Forma de Pagamento	Digest Value da NF-e
VENDA DE MERCADORIA DENTRO DO ESTADO	1 - Saída		+FREEVLfbamoLuK90Pb97+Oo5tw=

Situação Atual: AUTORIZADA (Ambiente de autorização: produção)

Eventos da NF-e	Protocolo	Data Autorização	Data Inclusão AN
Autorização de Uso	333210056776904	12/04/2021 às 12:12:56-03:00	12/04/2021 às 12:14:08

CONFERE COM O ORIGINAL

*Rosana*  
Rosana S. M. Figueira  
Diretora Geral  
PCNI - 11/682.641-9

50 Rosana  
2022/008359



Chave de Acesso	Número NF-e	Versão
33-2106-33.908.992/0001-09-55-001-000.000.278-131.232.495-8	278	4.00

Dados da NF-e

Modelo	Série	Número	Data de Emissão	Data/Hora de Saída ou da Entrada	Valor Total da Nota Fiscal
55	1	278	25/06/2021 15:26:50-03:00	25/06/2021 15:35:30-03:00	844,25

Emitente

CNPJ	Nome / Razão Social	Inscrição Estadual	UF
33.908.992/0001-09	NASHUA COMÉRCIO E SERVIÇOS LTDA	11485421	RJ

Destinatário

CNPJ	Nome / Razão Social	Inscrição Estadual	UF
02.490.699/0001-40	APM EM JARDIM MONTEVIDEO		RJ
Destino da operação	Consumidor final	Presença do Comprador	
1 - Operação Interna	0 - Normal	9 - Operação não presencial (outros)	

Emissão

Processo	Versão do Processo	Tipo de Emissão	Finalidade
0 - com aplicativo do Contribuinte	6,1345;SVC	1 - Normal	1 - Normal
Natureza da Operação	Tipo da Operação	Forma de Pagamento	Digest Value da NF-e
VENDA DE MERCADORIA DENTRO DO ESTADO	1 - Saída		YZSFH5207891bbjC83tq+Tr1c0=

Situação Atual: AUTORIZADA (Ambiente de autorização: produção)

Eventos da NF-e	Protocolo	Data Autorização	Data Inclusão AN
Autorização de Uso	333210101426561	25/06/2021 às 15:40:06-03:00	25/06/2021 às 15:41:18

CONFERE COM O ORIGINAL

Rosana S. M. Figueira  
Diretora Geral  
PCNI - 11/682.641-9

52 Rosana

2022/008359--



Chave de Acesso	Número NF-e	Versão
33-2109-33.908.992/0001-09-55-001-000.000.338-192.521.918-1	338	4.00

Dados da NF-e

Modelo	Série	Número	Data de Emissão	Data/Hora de Saída ou da Entrada	Valor Total da Nota Fiscal
55	1	338	15/09/2021 16:34:35-03:00	15/09/2021 16:37:56-03:00	382,92

Emitente

CNPJ	Nome / Razão Social	Inscrição Estadual	UF
33.908.992/0001-09	NASHUA COMÉRCIO E SERVIÇOS LTDA	11485421	RJ

Destinatário

CNPJ	Nome / Razão Social	Inscrição Estadual	UF
02.490.699/0001-40	APM EM JARDIM MONTEVIDEO		RJ
Destino da operação	Consumidor final	Presença do Comprador	
1 - Operação Interna	0 - Normal	9 - Operação não presencial (outros)	

Emissão

Processo	Versão do Processo	Tipo de Emissão	Finalidade
0 - com aplicativo do Contribuinte	6,1347;SVC	1 - Normal	1 - Normal
Natureza da Operação	Tipo da Operação	Forma de Pagamento	Digest Value da NF-e
VENDA DE MERCADORIA DENTRO DO ESTADO	1 - Saída		Q1cm124hmFtQqrhYsPgA5ROdsk=

Situação Atual: AUTORIZADA (Ambiente de autorização: produção)

Eventos da NF-e	Protocolo	Data Autorização	Data Inclusão AN
Autorização de Uso	333210151152201	15/09/2021 às 16:38:34-03:00	15/09/2021 às 16:39:46

CONFERE COM O ORIGINAL

  
Rosana S. M. Figueira  
Diretora Geral  
PCNI - 11/682.641-9

Nova Iguaçu, 09 de Abril de 2021.

À  
APM EM Jardim Montevideo  
Att.: Dir.º Rosana

## Proposta Orçamentária

Conforme procedimento de nossa empresa, segue abaixo, proposta de venda para vossa escola:

Descrição:	Quant.	Valor Unit.	Valor Total
Suporte TV 50	01	R\$ 169,00	R\$ 169,00
<b>Total:</b>			<b>R\$ 169,00</b>

- Entrega Imediata
- Forma de pagamento: à vista
- Validade da proposta: 30 dias

33.908.992/0001-09  
NASHUA COMÉRCIO E SERVIÇO  
LTDA.  
RUA NUNO, 309 - CEP 26.263 260  
OURO VERDE NOVA IGUAÇU RJ

Atenciosamente;

.....  
**Mário José - Comercial.**

Rio de Janeiro, 05 de Abril de 2021.

Escola Municipal Jardim Montevideo  
ATT. Dir<sup>a</sup>. Rosana

**Assunto: Análise de orçamento**

Prezado Senhora diretora, segue abaixo orçamento de venda, conforme sua solicitação:

**Descrição:**

- Suporte de TV Valor unit. R\$ 180,00

**Valor Total: R\$ 180,00**

Validade da proposta : 30 dias  
Prazo de entrega : 30 dias  
Forma de pagamento : à combinar .

10.808.982/0001-04  
TECNOX COM. SERV.  
REPRESENTAÇÃO LTDA.  
Rua Gabriel Lisboa, 24  
IRAJÁ - CEP 21.220-590  
RIO DE JANEIRO - RJ

# Chada Comércio e Serviços Ltda.

2022/008359-55 Rosana

Rio de Janeiro, 26 de Março de 2021.

E.M Montevideo  
ATT: DIREÇÃO. Rosana

## Proposta

Estamos enviando o valor solicitado:

Suporte de Televisão	1	R\$ 210,00	R\$ 210,00
<b>TOTAL</b>			<b>R\$ 210,00</b>

Validade da proposta: 30 dias  
Forma de pagamento: à vista  
Entrega: à combinar

02.478.800/0001-48

CHADA COMÉRCIO E SERVIÇOS LTDA

Rua Silveira Martins, 110 - Loja D

Catete - CEP: 22.210-000

RIO DE JANEIRO- RJ

Vinicius Ligório

Nova Iguaçu, 08 de abril de 2021.

À  
APM EM Jardim Montevideo  
Att.: Dir.º Rosana

## Proposta Orçamentária

Conforme procedimento de nossa empresa, segue abaixo, proposta de serviço para vossa escola:

Descrição:	Quant.	Valor Unit.	Valor Total
Serv. Manut. Data Show	01	R\$ 450,00	R\$ 450,00
<b>Total:</b>			<b>R\$ 450,00</b>

- Entrega Imediata
- Forma de pagamento: à vista
- Validade da proposta: 30 dias

33.908.992/0001-09  
NASHUA COMÉRCIO E SERVIÇO  
LTDA.  
RUA NUNO, 309 - CEP 26.263 260  
OUROVERDE NOVA IGUAÇU RJ

Atenciosamente;

Mário José - Comercial.

# Chada Comércio e Serviços Ltda.

57 Rosana  
2022/008359

Rio de Janeiro, 26 de Março de 2021.

E.M Montevideo  
ATT: DIREÇÃO. Rosana

## Proposta

Estamos enviando o valor solicitado:

Reparo e manutenção data show	1	R\$ 515,00	R\$ 515,00
<b>TOTAL</b>			<b>R\$ 515,00</b>

Validade da proposta: 30 dias  
Forma de pagamento: `a vista  
Entrega: à combinar

02.478.800/0001-48

CHADA COMÉRCIO E SERVIÇOS LTDA

Rua Silveira Martins, 110 - Loja D  
Catete - CEP: 22.210-000

RIO DE JANEIRO - RJ

Vinicius Ligório

Rio de Janeiro, 01 de Abril de 2021.

Escola Municipal Jardim Montevideo  
ATT. Dir<sup>a</sup>. Rosana

**Assunto: Análise de orçamento**

Prezado Senhora diretora, segue abaixo orçamento de serviço, conforme sua solicitação:

**Descrição:**

- Reparo no data show Valor unit. R\$ 485,00

**Valor Total: R\$ 485,00**

10.808.982/0001-04  
TECNOX COM. SERV.  
REPRESENTAÇÃO LTDA.  
Rua Gabriel Lisboa, 24  
IRAJÁ - CEP 21.220-590  
RIO DE JANEIRO - RJ

Validade da proposta : 30 dias  
Prazo de entrega : 30 dias  
Forma de pagamento : à combinar .

APM E.M.Jardim Motevideo  
ATT : diretora Rosana

## Proposta Orçamentária

Conforme procedimento de nossa empresa, segue abaixo, proposta de venda para vossa escola:

Descrição:	Quant.	Valor Unit.	Valor Total
Cadeado 300MM	06	R\$ 22,80	R\$ 136,80
Cadeado 40MM	04	R\$ 32,50	R\$ 130,00
Porta cadeado	06	R\$ 7,75	R\$ 46,50
Pilha media recarregável c/2	02	R\$ 47,98	R\$ 95,96
Pilha palito recarregável c/2	01	R\$ 39,99	R\$ 39,99
Carregador pilha recarregável AAAAA Univ	01	R\$ 195,00	R\$ 195,00
Adesivo afastamento 20x20 Kit c/10	01	R\$ 200,00	R\$ 200,00

**Total:**

**R\$ 844,25**

- Entrega Imediata
- Forma de pagamento: à vista
- Validade da proposta: 30 dias

33.908.992/0001-09  
NASHUA COMÉRCIO E SERVIÇO  
LTDA.  
RUA NUNO, 309 - CEP 26.263-260  
OURO VERDE - NOVA IGUAÇU RJ

Atenciosamente;

Mário José - Comercial.

# Chada Comércio e Serviços Ltda.

2022 1800359 -

Rio de Janeiro, 18 de Junho de 2021.

E.M.Montevideo  
ATT: DIREÇÃO: Rosana

## Proposta

Estamos enviando o valor solicitado:

Carregador de pilha	1	R\$ 210,00	R\$210,00
Trancas p/ cadeados	6	R\$ 8,20	R\$ 49,20
Cadeado em latão - 40mm	4	R\$ 34,00	R\$ 136,00
Cadeado de 300mm	6	R\$ 25,00	R\$ 150,00
Pilha recarregável tam médio	2	R\$ 49,60	R\$ 99,20
Kit com 10 de adesivo afastamento	1	R\$ 214,50	R\$ 214,50
Pilha recarregável tam palito	1	R\$ 42,20	R\$ 42,20
<b>TOTAL</b>			<b>R\$901,10</b>

Validade da proposta: 30 dias  
Forma de pagamento: `a vista  
Entrega: à combinar

02.478.800/0001-48

CHADA COMÉRCIO E SERVIÇOS LTDA

Rua Silveira Martins, 110 - Loja D

Catete - CEP: 22.210-000

RIO DE JANEIRO- RJ

Vinicius Ligório

Nova Iguaçu, 15 de junho de 2021.

Escola Municipal - Jardim Motevideo  
Srª Rosana

## Proposta Orçamentária

Conforme procedimento de nossa empresa segue, proposta de venda para vossa escola:

Descrição:	Qte. Material:	Valor Unit.:	Valor Total:
Trava de Cadeado	6	R\$ 9,00	R\$ 54,00
Cadeado porte 300mm	6	R\$ 27,30	R\$ 163,80
Cadeado porte 40mm	4	R\$ 37,20	R\$ 148,80
Kit Pilha palito recarregável par	1	R\$ 44,00	R\$ 44,00
Kit Pilha média recarregável par	2	R\$ 53,00	R\$ 106,00
Adesivos 20x20 de afastamento kit c/10	1	R\$ 216,00	R\$ 216,00
Porta carregador de pilha recarregável	1	R\$ 215,00	R\$ 215,00

**Total:**

R\$ R\$947,60

- Entrega imediata.
- Forma de pagamento: à vista
- Validade da proposta: 30 dias

[05.789.462/0001-53]

FOTOCROMIA COPIADORAS LTDA.  
Av. Dr. Mário Guimarães, nº 837 L.J.-Lote 06  
CENTRO CEP: 26.255-230

[NOVA IGUAÇU - RJ]

Comercial

APM E. M. Jardim Motevideo  
ATT : diretora Rosana

## Proposta Orçamentária

Conforme procedimento de nossa empresa, segue abaixo, proposta de serviço para vossa escola:

Descrição:	Quant.	Valor Unit.	Valor Total
Serv. Manut. e reparo motor freezer da escola	01	R\$ 790,00	R\$ 790,00

**Total:**

**R\$ 790,00**

- Entrega Imediata
- Forma de pagamento: à vista
- Validade da proposta: 30 dias

33.908.992/0001-09  
NASHUA COMÉRCIO E SERVIÇO  
LTDA.  
RUA NUNO, 309 - CEP 26.263-260  
OURO VERDE NOVA IGUAÇU RJ

Atenciosamente;

Mário José - Comercial.

# Chada Comércio e Serviços Ltda.

2022/0882597

Rio de Janeiro, 09 de agosto de 2021.

E.M. Montevideo  
ATT: DIREÇÃO: Rosana

## Proposta

Estamos enviando o valor solicitado:

Reparo no freezer da escola	1	R\$ 865,00	R\$ 865,00
<b>TOTAL</b>			<b>R\$ 865,00</b>

Validade da proposta: 30 dias  
Forma de pagamento: à vista  
Entrega: à combinar

02.478.800/0001-48

CHADA COMÉRCIO E SERVIÇOS LTDA

Rua Silveira Martins, 110 - Loja D  
Catete - CEP: 22.221-000

RIO DE JANEIRO- RJ

Vinicius Ligório

Nova Iguaçu, 04 de Agosto de 2021.

Escola Municipal - Jardim Motevideo  
Sr<sup>a</sup> Rosana

Segue , proposta de serviço para vossa escola:

Descrição:	Qte. Material:	Valor Unit.:	Valor Total:
Reparo e manutenção no motor freezer da escola	1	R\$ 930,00	R\$ 930,00
<b>Total:</b>			R\$ R\$ 930,00

- Entrega imediata.
- Forma de pagamento: à vista
- Validade da proposta: 30 dias

[ 05.789.462/0001-53 ]  
FOTOCROMIA COPIADORAS LTDA.  
Av. Dr. Mário Guimarães, nº 837 L.J.-Lote 06  
CENTRO - CEP: 36.255-230  
[ NOVA IGUAÇU - RJ ]

APM E. M Jardim Montevideo  
Att.:Sr.º: Rosana

## Proposta Orçamentária

Conforme procedimento de nossa empresa, segue abaixo, proposta de venda para vossa escola:

Dispenser p/ sabonte liquido	01 R\$ 59,93	R\$ 119,86
Dispenser p/ papael toalha	04 R\$ 39,84	R\$ 159,36
Borrifador 500ml	10 R\$ 10,37	R\$ 103,70

▪ **TOTAL:** **R\$ 382,92**

- Entrega Imediata
- Forma de pagamento: à vista
- Validade da proposta: 30 dias

33.908.992/0001-09  
NASHUA COMÉRCIO E SERVIÇO  
LTDA.  
RUA NUNO 309 - CEP 26.263 260  
OURO VERDE NOVA IGUAÇU RJ

Mário José - Comercial.

**J. R DA SILVA PESSOA MERCEARIA**  
**CNPJ: 12029.869/001-48**

66 Rosana  
2022/008359--

Nova Iguaçu, 08 de setembro de 2021.

Escola Municipal Jardim Montevideo  
Dir<sup>a</sup>: Rosana

Quant.	Descrição	Valor Unit :	Valor Total:
10	Display borrifador 500ml	R\$ 11,10	R\$ 111,00
02	Saboneteira com reservatório	R\$ 63,00	R\$ 126,00
04	Dispenser interfolha	R\$ 42,00	R\$ 168,00
	<b>TOTAL</b>		<b>R\$ 405,00</b>

12.029.869.0001-48

JRD da Silva Pessoa Mercaria

R: Roberto Anselmo de Jesus

Nossa Senhora do Socorro CEP: 26.263.310

NOVA IGUAÇU - RJ.

Orçamento valido: 30 dias

Prazo da entrega: imediato

Condições de pagamento: a vista

6f Rosanna  
2022/008359--

# Chada Comércio e Serviços Ltda.

Rio de Janeiro, 01 de setembro de 2021.

Escola M. Montevideo  
ATT: DIREÇÃO. Rosana

## Proposta

Estamos enviando o valor solicitado:

Borrifador	10	R\$ 11,90	R\$ 119,00
Dispenser para papel toalha	04	R\$ 44,00	R\$ 176,00
Dispenser para sabonete	02	R\$ 66,90	R\$ 133,80
<b>TOTAL</b>			<b>R\$ 428,80</b>

Validade da proposta: 30 dias  
Forma de pagamento: a vista  
Entrega: à combinar

02.478.800/0001-48

CHADA COMÉRCIO E SERVIÇOS LTDA

Rua Silveira Martins, 110 - Loja D

Catete - CEP: 22.210-000

RIO DE JANEIRO- RJ

Vinicius Ligório

## PROPOSTA COMERCIAL PARA PRESTAÇÃO DE SERVIÇOS

DATA DA PROPOSTA: **11/09/2021.**

CNPJ: 20.252.731/0001-31  
I.E.: 87.069.621  
CRV: 1N031228 | CRH: IN034357  
AVB002934  
RESP. TÉCNICO: Alexandre Vasconcelos  
CRBio:02-91.628/02-D- Biólogo

CLIENTE : APM EM JARDIM MONTIVIDEO		
RESPONSÁVEL: SRA. ROSANA		
CPF / CNPJ: 02.490.699/0001-40	INSC. EST. / MUN.:	
END: RUA DONA ÉRICA	Nº:S/N	
COMPLEMENTO: CEP: 26062-010	BAIRRO: BARÃO DE GUANDÚ	
MUNICÍPIO: NOVA IGUAÇU	ESTADO: RJ	
TEL FIXO: (21) -	CEL 1: (21)	CEL 2: (21)
E-MAIL 1: EM.JARDIMMONTIVIDEO@GMAIL.COM	E-MAIL 2:	

### VISÃO GERAL

A COLT AMBIENTAL CONTROLL SERVICE é uma empresa especializada em controle de vetores e pragas urbanas, higienização e impermeabilização de reservatórios de água potável.

Nossos valores estão baseados na *simplicidade, experiência e modernidade dos processos.*

Desenvolvemos protocolos específicos para cada tipo de segmento, atendendo a todas as normativas e exigências legais dos órgãos competentes do nosso Estado.

Trabalhamos para que nossos clientes administrem suas residências e seus negócios, garantindo o seu bem-estar, mantendo o ambiente saudável e livre de problemas.

Nossos profissionais são devidamente treinados e formados através de protocolos específicos para cada tipo de segmento, utilizamos equipamentos e produtos inovadores para atendê-los com qualidade e segurança.

*Agradecemos a oportunidade para apresentar nossa proposta comercial para prestação de serviços de Controle de pragas, vetores e limpeza e higienização para cisternas e caixas d'água.*

*Esperamos que os pontos abaixo apresentados estejam claros e ajustados às suas expectativas e estaremos à disposição para esclarecer qualquer dúvida.*



ALEXANDRE VASCONCELOS  
Área Técnica e Comercial  
COLT AMBIENTAL CONTROLL SERVICE  
Tels: 21 97005-3565 | 2782-4276  
Email: [comercial@coltambiental.com.br](mailto:comercial@coltambiental.com.br)  
Site: [www.coltambiental.com.br](http://www.coltambiental.com.br)

**1. INICIO / IMPORTANTE: Esta proposta está de acordo com a Lei nº 7806 - 12 de dezembro 2017, a RDC ANVISA nº 52/2009 e com Portaria de Consolidação nº 5, de 28 de Setembro de 2017 – Anexo XX.**

**AGORA É LEI- LEI 7806/17**

**Art. 3º** - ... indústrias em geral, instalações de produção, importação, exportação, manipulação, armazenagem, transporte, fracionamento, embalagem, distribuição, comercialização de alimentos, produtos farmacêuticos, produtos para saúde, perfumes, produtos para higiene e cosméticos para a saúde humana e animal, fornecedores de matéria-prima, áreas hospitalares, clínicas, clubes, "shopping centers", residências e condomínios residenciais e comerciais, lojas, lanchonetes, bares, restaurantes veículos de transporte coletivo, táxis, aeronaves, embarcações, aeroportos, portos, instalações aduaneiras e portos secos, locais de entretenimento e órgãos públicos e privados, construção civil, instituições de ensino, entre outros.

**Art. 4º** - Fica determinado que toda construção nova ou obras realizadas por empresas, no âmbito do Estado do Rio de Janeiro, deverão contratar empresas credenciadas e licenciadas pelo INEA, para realizar o cinturão químico contra cupins, desde que a tecnologia e produtos utilizados sejam eficientes e credenciados pelo órgão competente.

**Parágrafo Único** - A empresa prestadora do serviço será responsável pela garantia da imunização contra cupins subterrâneos pelo prazo de dois anos, contados da data da realização do serviço.

**Art. 5º** - Os estabelecimentos citados no Art. 3º desta Lei serão obrigados a providenciar a realização dos serviços de desinsetização e desratização, conforme proposto pelas normas vigentes da Agência Nacional de Vigilância Sanitária - ANVISA.

**ÁREAS A SEREM TRATADAS**

Nº	AMBIENTES	OBSERVAÇÕES
1.	04 UNIDADES -CAIXA DE ÁGUA DE 1000 LT	LIMPEZA E DESINFECÇÃO
2.	02 UNIDADES -CAIXA DE ÁGUA DE 5000 LT	LIMPEZA E DESINFECÇÃO
3.	01 – CISTERNA DE 20.000 LT	LIMPEZA E DESINFECÇÃO
4.		
5.		
6.		
7.		
8.		
9.		
10.		
11.		
12.		

SERVIÇOS INDICADOS PARA CONTROLE DE:					
<input type="checkbox"/>	ABELHAS	<input type="checkbox"/>	ARANHAS	<input type="checkbox"/>	BARATAS
<input type="checkbox"/>	BESOUROS	<input type="checkbox"/>	BROCAS	<input type="checkbox"/>	CARRAPATOS
<input type="checkbox"/>	CORRODÊNCIAS	<input type="checkbox"/>	CUPINS DE MADEIRA SECA	<input type="checkbox"/>	ESCORPIÕES
<input type="checkbox"/>	FORMIGAS	<input type="checkbox"/>	GATOS	<input type="checkbox"/>	LACRAIAS
<input type="checkbox"/>	MARIMBONDOS	<input type="checkbox"/>	MORCEGOS	<input type="checkbox"/>	MOSCAS
<input type="checkbox"/>	MOSQUITOS	<input type="checkbox"/>	PERCEVEJOS	<input type="checkbox"/>	POMBOS
<input type="checkbox"/>	PULGAS	<input type="checkbox"/>	ROEDORES	<input type="checkbox"/>	TRAÇAS
<input type="checkbox"/>	OUTROS: _____	<input type="checkbox"/>	SANITIZAÇÃO		
LIMPEZA, DESINFECÇÃO E IMPERMEABILIZAÇÃO DE RESERVATÓRIOS DE ÁGUA					
<input checked="" type="checkbox"/>	LIMPEZA E DESINFECÇÃO	<input type="checkbox"/>	IMPERMEABILIZAÇÃO	<input checked="" type="checkbox"/>	LAUDO DE POTABILIDADE DA ÁGUA
OS SERVIÇOS DE LIMPEZA E DESINFECÇÃO DOS RESERVATÓRIOS					
01 LAUDO DE POTABILIDADE BACTERIOLÓGICO – 01 PONTO DE ANÁLISE POR LIMPEZA					

## SISTEMAS COLT - QUALIDADE, SEGURANÇA E RESULTADO PARA VOCÊ E SUA ORGANIZAÇÃO

### SISTEMA COLT PARA LIMPEZA E HIGIENIZAÇÃO DE RESERVATÓRIOS DE ÁGUA POTÁVEL

#### ➤ **Qualidade da água**

O conceito de qualidade de água está relacionado com teores de impurezas presentes que determinam a sua adequabilidade para uso humano, industrial, recreativo, agrícola, etc. O maior risco que a água pode oferecer à saúde é ser poluída diretamente por excretos, principalmente humanos ou por esgotos. Aceita-se hoje que a água de abastecimento, destinada ao uso doméstico, deverá ser límpida, agradável ao paladar, de temperatura razoável, não corrosiva, isenta de minerais de efeitos fisiológicos indesejáveis e de microorganismos que produzam infecções intestinais.

A qualidade da água é definida através de suas características físicas, físico-químicas, químicas, bacteriológicas e biológicas. Para efeito de água ser usada para consumo humano, indicamos o "Padrão de Potabilidade do Ministério da Saúde", que fixa os limites permissíveis para as impurezas nas águas destinadas ao abastecimento público.

#### ➤ **Doenças de Veiculação Hídrica**

Doenças como febre tifóide, a cólera, a amebíase e a esquistossomose estão intimamente ligadas a origem hídrica.

#### ➤ **Contaminação da água**

Nos reservatórios domiciliares de grandes cidades, a possibilidade de contaminação foi extremamente reduzida com a alteração do processo de tratamento de água, um tratamento eficiente no sistema de abastecimento produz uma água limpa e isenta de microorganismos. Com isto, a contaminação tornou-se mais esporádica, e quando ocorrem, é sempre após a distribuição.

É muito comum haver contaminação de cisternas e caixas d'água durante a ocorrência de enchentes ou ruptura de adutoras, em ambos os casos, a desinfecção do reservatório domiciliar deve ser imediata.

Os reservatórios devem estar sempre bem vedados para evitar a entrada de poeira, insetos, ou qualquer outro tipo de organismo que propicie a contaminação da água. Os reservatórios devem ser limpos, pelo menos, de 6 em 6 meses, para que as partículas em suspensão que vão se depositando, não propiciem um meio de cultura adequado à proliferação de organismos como quiromídeos, rotíferos e nematódeos. As micro partículas vão se acumulando lentamente, formando uma camada de lodo que, para ser mineralizada, consome o cloro que entra diariamente no depósito, através da distribuição.

#### ➤ **Química empregada**

(CLOR-IN cloro molecular em pastilha) é um poderoso bactericida purificador de água, elimina completamente os microorganismos da cólera, hepatite A, disenterias, amebíase e outras doenças veiculadas pela água. O princípio ativo do CLOR - IN ácido hipocloroso (HOCL) é usado em maior escala na Europa, no Japão e nos Estados Unidos, devido à sua superioridade bactericida sobre hipoclorito de sódio pois não eleva o Ph da água, mantendo assim suas propriedades germicidas. Conforme foi documentado pela Universidade de Harvard, no Brasil pelo ministério da saúde, Instituto Adolfo Lutz, Instituto de Biologia do Exército e Feema.

#### ➤ **Equipamentos e Materiais necessários para limpeza e desinfecção de caixas d'água**

- Bomba de sucção submersível (ou submersa) de 1,5 a 2 cavalos de potência Rodo
- Pano de Chão
- Esponjas
- Mangueiras
- Balde
- Escada
- Vassoura (cerda de plástico)
- Escovão (cerda de plástico)
- EPI's: (Botas de borracha de cano longo, Luvas de borracha, Óculos de segurança, Macacão impermeável (emborrachado), Cinto de segurança, Trava-quedas, Capacete).

#### ➤ **Técnicas De Execução Para Higienização De Reservatório De Água Potável:**

A limpeza e desinfecção de caixa d'água requer alguns cuidados e uma bem elaborada programação, que inclui aviso com no mínimo 2 dias de antecedência e orientação aos funcionários que acompanharão o processo.

➤ **Esgotamento**– Retirar toda água dos reservatórios através de bombas de sucção submersíveis, com capacidade total de até 130.000 litros por hora.

➤ **Retirada de resíduos** - Após o esvaziamento será efetuada a retirada de detritos lamas e lodo.

**Limpeza**- Conforme orientação técnica será escovada com escovões de nylon, evitando assim dano a camada impermeabilizante dos reservatórios e a toda estrutura do mesmo.

➤ **Enxague**- Depois de completada a limpeza e assepsia, o reservatório será enxaguado e preparado para a desinfecção:

➤ **Vistoria**– Será executada minuciosa vistoria do reservatório a fim de detectar possíveis rachaduras, infiltrações, trinca que permitam vazamentos ou infiltrações, fotografará digitalmente todos os efetivos problemas achados para emissão de um Laudo Técnico.

➤ **Desinfecção** – Desinfetaremos os reservatórios através de pastilhas CLORIN (cloro molecular em pastilhas) Produto poderoso purificador de água que elimina completamente microrganismos do cólera, Hepatite A, Amebíase, Fungos Algas e outras doenças, de acordo as normas e procedimentos estabelecidos pelo INEA.

## 2. SISTEMA COLT PARA IMPERMEABILIZAÇÃO DE RESERVATÓRIOS DE ÁGUA

➤ **Metodologia de execução:**

### - 1ª ETAPA:

- Conforme vistoria técnica realizada, caso necessário, será realizado o sistema alternativo de abastecimento (bypass), objetivando a permanência de água durante a execução do serviço;
- Esgotamento e secagem total do reservatório por processo de sucção;
- Limpeza das estruturas internas com escova de aço ou jato d'água de alta pressão;
- Preparação das superfícies internas (paredes, teto e piso), através da retirada de partes em estágio de desprendimento;
- Se houver jorros de água, como em subsolos com lençol freático, executaremos o tamponamento com a utilização de **aditivo líquido acelerador de pega ultrarrápido e Cimento Mauá CP II F 32**;
- Eventuais fissuras e/ou trincas diagnosticadas como estáticas (já estabilizadas), serão abertas com espessura de acordo com a necessidade e tratadas com **adesivo estrutural à base de resina epóxi**;
- Eventuais fissuras e/ou trincas diagnosticadas como dinâmicas (não estabilizadas), serão abertas com espessura de acordo com a necessidade e tratadas com **selante elástico de poliuretano**;
- Objetivando a recomposição dos pontos afetados, realizaremos a regularização das
- superfícies com argamassa de **Cimento Mauá CP II F 32 e areia lavada** na proporção 1:3, adicionando-se **aditivo líquido impermeabilizante e plastificante**;
- Em caso de existência de falhas de concretagem ou ninhos, os mesmos serão corrigidos com argamassa na mesma proporção;
- Tratamento das ferragens internas de sustentação do teto que se encontram expostas e oxidadas, por meio da raspagem e aplicação de **argamassa cimentícia e polimérica com inibidor de corrosão**;
- Aplicação de argamassa de **Cimento Mauá CP II F 32 e areia lavada** na proporção 1:3, em casos de recomposição do concreto no teto, utilizando o **adesivo estrutural à base de resina epóxi**;
- Aplicação de chapisco tradicional de argamassa de **Cimento Mauá CP II F 32 e areia lavada** na proporção 1:3 no teto, utilizando **adesivo polimérico para chapisco**, cobrindo possíveis ferragens expostas;
- Construção de contra piso de argamassa de **Cimento Mauá CP II F 32 e areia lavada** na proporção 1:3, adicionando-se **aditivo líquido impermeabilizante e plastificante**, desempenado com espessura mínima de 2 cm no piso, com construção de meia-cana horizontal de proteção em todo o perímetro interno do reservatório.

### - 2ª ETAPA:

- Impermeabilização de toda a extensão das paredes internas e do piso, através da aplicação de **revestimento impermeabilizante bicomponentesemi-flexível**, e caso necessário, estruturação de **tela de poliéster** em pontos estratégicos do reservatório.

### - 3ª ETAPA:

- Aplicação da segunda camada impermeabilizante em sentido contrário a anterior nas paredes internas e no piso;

### - 4ª ETAPA:

- Aplicação da terceira camada impermeabilizante em sentido contrário a anterior nas paredes internas e no piso;

**- 5ª ETAPA:**

- Secagem.

**- 6ª ETAPA:**

- Lavagem das superfícies internas, retirando quaisquer impurezas e fazendo a desinfecção com hipoclorito de sódio proporcional a capacidade do reservatório;
- Retirada do sistema de bypass (caso exista) e liberação da água para consumo normal.

**- 7ª ETAPA:**

- Teste de estanqueidade, com monitoramento por 72 horas, para verificação de eventuais vazamentos.

➤ **Benefícios Dos Produtos:**

❖ **Aditivo líquido acelerador de pega ultrarrápido:**

- Alta aderência.
- Grande poder de tamponamento.

❖ **Cimento Mauá CP II F 32**

- Diversidade nas aplicações.
- Facilidade de obtenção.
- Melhor desempenho e acabamento.
- Resistências iniciais elevadas.
- Desforma rápida.
- Regularidade nas resistências.
- Coloração uniforme.
- Regularidade nas propriedades físico-químicas.

❖ **Adesivo estrutural à base de resina epóxi:**

- Endurecimento rápido.
- Excelente aderência a superfícies de concreto e argamassa.
- Impermeável.
- Elevadas resistências mecânicas à tração e compressão.

❖ **Selante elástico de poliuretano:**

- Capacidade de movimentação de 25%.
- Boa aderência em diversos substratos.
- Cura livre de bolhas.
- Fio de corte muito curto.
- Secagem ao toque rápida.
- Alta resistência ao rasgo.

❖ **Areia lavada**

- Retirada dos leitos dos rios. Utilizada para se fazer estruturas de concreto e argamassas de vários tipos, quando misturada ao cimento.

❖ **Aditivo líquido impermeabilizante e plastificante:**

- Grande durabilidade.
- Sua ação não diminui com o tempo, isto é, seu efeito é permanente.
- Melhora a trabalhabilidade da argamassa sem aumentar a água, isto é, além do efeito impermeabilizante, plastifica a argamassa.

❖ **Argamassa cimentícia, polimérica com inibidor de corrosão:**

Av. Deputado Almeida Franco, 38 - Duque de Caxias - RJ - 25025-350

Tels: 21 97005-3565 / 2782-4276

Email: [comercial@coltambiental.com.br](mailto:comercial@coltambiental.com.br)

Site: [www.coltambiental.com.br](http://www.coltambiental.com.br)



- Alta aderência e proteção sobre as armaduras.
- Alta compatibilidade com as argamassas cimentícias de reparos.
- Proteger as armaduras por passivação, inibição catódica e por formação de barreira impermeável.

**Adesivo polimérico para chapisco:**

- Facilita a aplicação do chapisco.
- Ideal para melhorar a aderência das argamassas e substratos do concreto e alvenaria.
- Proporciona melhor plasticidade para as argamassas.
- Reduz a permeabilidade e retração das argamassas melhorando também a coesão.
- Aumenta a resistência das argamassas ao desgaste e impacto.

❖ **Revestimento impermeabilizante bicomponentesemi-flexível:**

- Excelente impermeabilidade.
- Alta aderência em substratos cimentícios e alvenaria.
- Reduz o processo de carbonatação por formação de barreira.
- Não altera a potabilidade da água, sendo atóxico e inodoro.
- Resistente a pressões hidrostáticas positivas.

❖ **Tela de poliéster**

- Excelente resistência à tração.
- Alta estabilidade dimensional.
- Distribui as tensões homogeneamente.

### 3. SISTEMA COLT PARA LIMPEZA E REFORMA DE TORRES DE RESFRIAMENTO

#### ETAPAS DA LIMPEZA E RECIRCULAÇÃO QUÍMICA

- Circulação de solução com temperatura, vazão e pH controlados para remoção de incrustações nos enchimentos
- Enxágue para remoção total da solução utilizada
- Hidrojateamento interno e externo

**Comparativo:**

A queda irregular de água resultante do entupimento de bicos e incrustações nos enchimentos reduzem a capacidade de resfriamento das torres. A limpeza e hidrojateamento em torres de resfriamento tem como objetivo a remoção de biofilme e incrustação formados nas persianas, enchimentos e bicos de distribuição, higienizando e resgatando a eficiência do sistema.

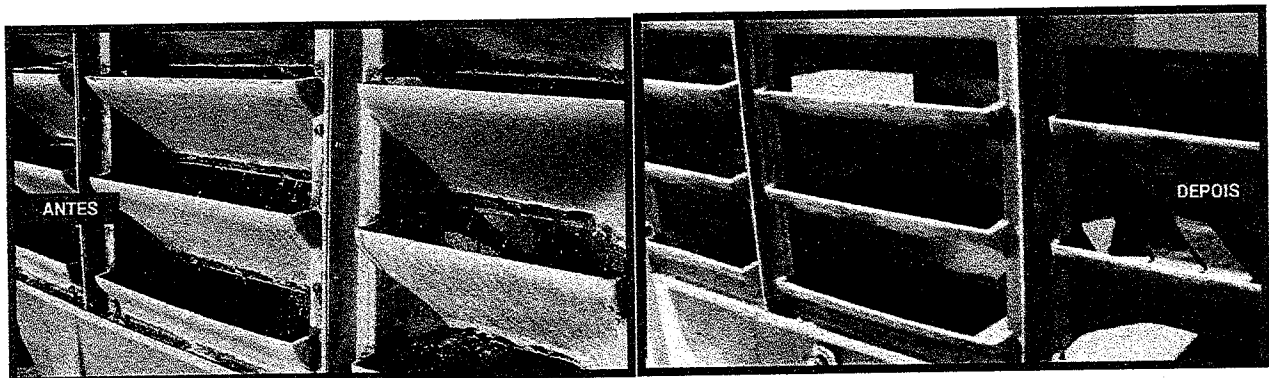

#### ETAPAS DA ADEQUAÇÃO

- Desobstrução ou troca de bicos dispersores
- Troca de eliminador de gotas
- Troca de enchimentos

- Recuperação de persianas
- Hidrojateamento interno e externo
- Pintura (opcional)

**Comparativo:**

A adequação de torres de resfriamento tem como objetivo resgatar totalmente a capacidade de resfriamento das torres, substituindo partes quebradas ou danificadas.

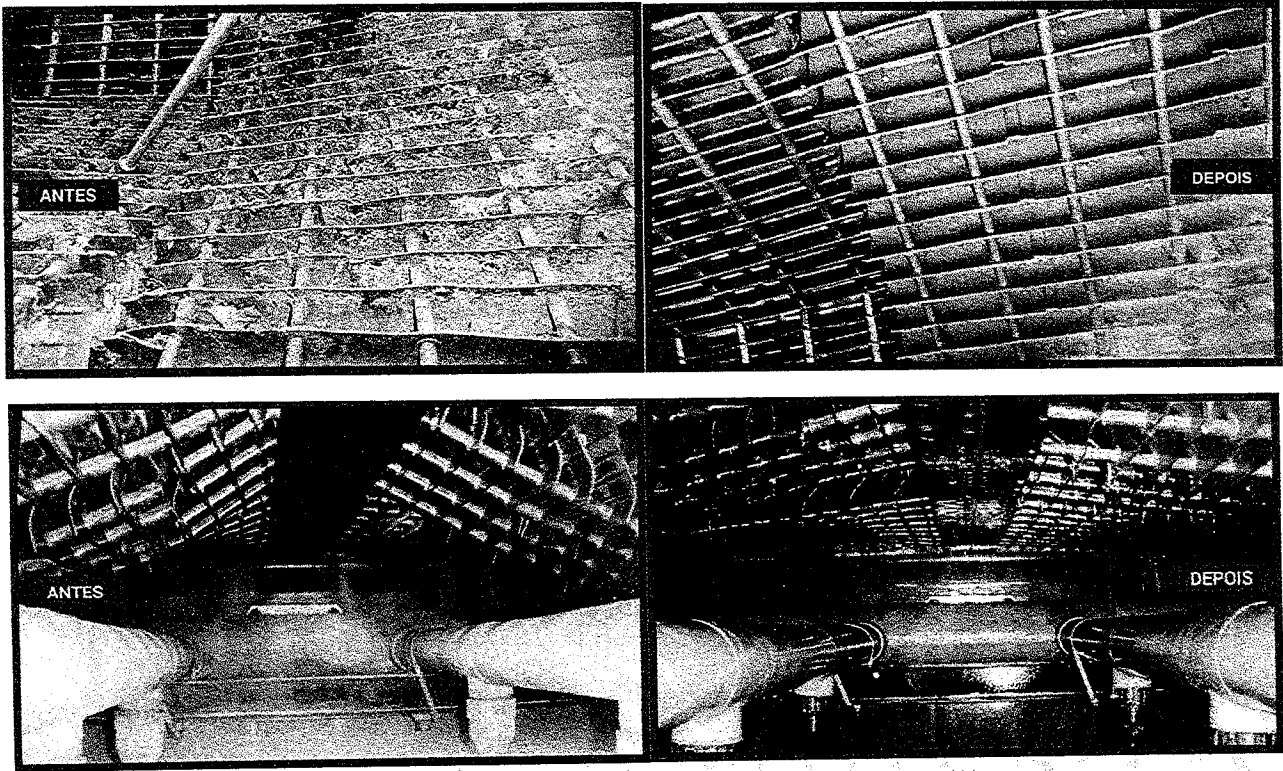

**4. CERTIFICAÇÕES E QUALIFICAÇÕES**

A Colt Ambiental e a equipe operacional são certificadas nos órgãos e treinamentos descritos abaixo:

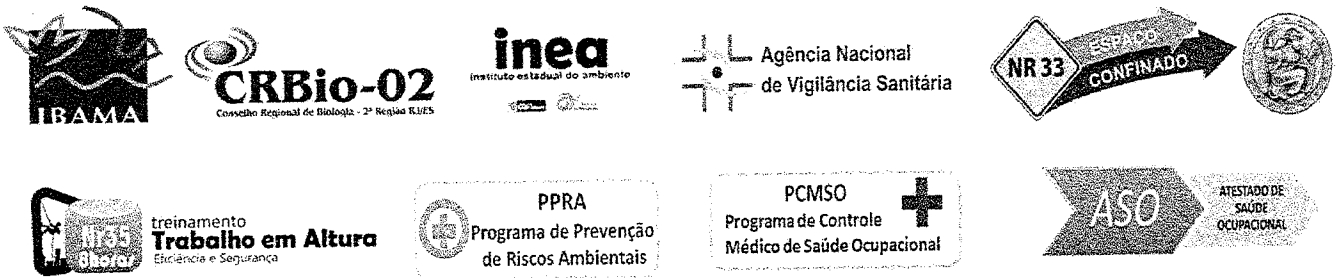

**5. ALGUNS DE NOSSOS CLIENTES:**



## 6. PLANÍLHAS DE PREÇOS PARA OS SERVIÇOS DESCRITOS

SISTEMAS COLT PREVISTOS	QTD	PERÍODICIDADE	VALOR	VALOR TOTAL (R\$)
PROGRAMA COLT PARA LIMPEZA E DESINFECÇÃO DE RESERVATÓRIO	01	SEMESTRAL	R\$ 1.190,00	R\$ 1.190,00

<b>PROPOSTA 01 - VALOR SERVIÇO SEMESTRAL PARA OS RESERVATÓRIOS E MENSAL PARA O CONTROLE DE PRAGAS</b>	<b>R\$ 1.190,00 ( Um mil cento e noventa)</b>
---	---

SERVIÇO AVULSO: ( xL) Avulso ( ) CONTRATO POR PERÍODO DE: 12 MESES

IMPLANTAÇÃO DOS SERVIÇOS: A COMBINAR

## FORMA DE PAGAMENTO:

1. CONTRATO NA MODALIDADE MENSAL: Serão emitidos boletos bancários para **10 DIAS** a partir da primeira visita para execução do serviço e os demais a cada 30 dias.
2. SERVIÇOS AVULSO: EM ATÉ EM ATÉ 3 X DE R\$ 000,00 SENDO sinal ao término do serviço e restante parcelado no cheque OU cartão PARA 30 E 60 DIAS.

## - COBRIMOS PROPOSTAS -

**DESDE QUE ESTEJAM DE ACORDO COM A LEI VIGENTE NO ESTADO DO RJ**

**REAJUSTE DE PREÇOS:** Em caso de contratos na modalidade mensal a cada 12 (doze) meses pela aplicação da variação acumulada no período pelo índice (30% da taxa do IGPM/FGV), podendo ser negociado entre as partes.

## GARANTIA:

- **Art. 6º** - Para efeitos desta lei, serão adotadas as seguintes definições... II - Controle de vetores e pragas urbanas: conjunto de ações preventivas e corretivas de monitoramento ou aplicação, ou ambos, com periodicidade **MINIMAMENTE MENSAL**, visando a impedir, de modo integrado, que vetores e pragas urbanas se instalem ou reproduzam no ambiente;
- **Art. 4º ...** - Parágrafo Único - A empresa prestadora do serviço será responsável pela garantia da imunização contra cupins subterrâneos pelo **PRAZO DE DOIS ANOS**, contados da data da realização do serviço.
- Limpeza e Desinfecção de Reservatórios de água **6 MESES**.
- Impermeabilização de **5 ANOS**.  
(As garantias serão renovadas automaticamente no modelo de serviço por contrato mensal)
- **VALIDADE DA PROPOSTA: Esta proposta tem validade de 30 (trinta) dias.**

## 7. SERVIÇOS ESPECIAIS COLT PARA CONTRATOS MENSAIS

### *Pasta de Documentação*

Documentações, licenças, relatórios de serviço, rótulos e fichas de segurança dos pesticidas utilizados poderão ser facilmente arquivados em uma pasta especialmente desenhada para facilitar o manuseio e organização desses materiais.

### *Relatórios Técnicos e Relatório Estatístico:*

A cada serviço executado será elaborado um relatório técnico com informações importantes sobre as atividades operacionais realizadas, mostrando os resultados alcançados e também orientando sobre medidas de prevenção necessárias ao controle das pragas em questão, de maneira a elucidar os caminhos a serem seguidos à diante, maximizando os resultados.

Os relatórios serão assinados por nossa equipe técnica em conjunto com o responsável pelo acompanhamento do nosso trabalho nas instalações do empreendimento.

Estes relatórios estarão disponíveis por escrito e em gráficos, para acompanhamento. Todas as informações coletadas durante nossos serviços são armazenadas em um banco de dados que nos permite realizar estudos estatísticos da dinâmica populacional de cada tipo de praga e por ambiente existente em seu "site". O objetivo dessa ferramenta é a realização de estudos de sazonalidade, rastreabilidade e acompanhamento de resultados.

### *Serviço de Atendimento ao Cliente – SAC*

Disponibilizamos aos nossos clientes atendimento imediato em diversas situações de emergência, tornando o nosso relacionamento mais confiante e estreito.

A qualquer tempo o cliente poderá entrar em contato conosco através de nossos telefones ou e-mail ([sac.brasil@colt.com.br](mailto:sac.brasil@colt.com.br)), dando sugestões ou comunicando alguma necessidade de

serviços, que serão acompanhadas por nossa diretoria até a solução ou implantação de algum trabalho.

Este veículo visa agilizar e atender de imediato as necessidades de nossos clientes, nosso prazo retorno e resolução às ocorrências são em até 12 horas.

### *Assessoria técnica para análise de pragas*

A Colt Ambiental possui equipe técnica especializada composta por Biólogos, Zootecnista e Laboratório, capaz de identificar vestígios, insetos e roedores em matérias primas, estruturas, embalagens e etc.

Nossos laudos podem assessorá-los em situações para esclarecimentos internos ou em esferas jurídicas.

### *Treinamentos e palestras*

Disponibilizaremos aos responsáveis pela administração do empreendimento e aos seus colaboradores, o Programa Cultural, no qual damos palestras sobre a importância do Controle de Pragas, com o objetivo de que cada participante seja capaz de identificar as pragas mais comuns, e colaborando de maneira objetiva para reportar as informações e auxiliando na prevenção, assim também como informar e orientar funcionários e alunos de forma correta sobre o tema proposto, contribuindo assim para uma melhor qualidade de vida, tanto em sociedade, quanto para o meio ambiente.

**Equipe Técnica e operacional:** Todos os serviços descritos nesta proposta serão executados por pessoal próprio devidamente registrado pelo regime CLT e em cumprimento à legislação trabalhista e previdenciária, inclusive no tocante a higiene e segurança do trabalho. Todo o pessoal se apresentará no serviço trajando uniforme da Colt Ambiental, munidos de sua identidade funcional e portando todos os EPI's necessários à execução das atividades de controle de pragas em conformidade com o PPRA e PCMSO previstos em lei. A Colt oferece ainda ao seu pessoal os seguintes benefícios: assistência médica extensiva aos dependentes, seguro de vida em grupo extensivo aos dependentes, auxílio refeição.

#### **Informações adicionais**

Exclui-se do escopo desta contratação o controle de animais da fauna sinantrópicas silvestres nativas ou exóticas, conforme Instrução Normativa IBAMA 141/06.

A TOMADORA manterá afastados das áreas tratadas, pelo período mínimo de 3 (três) horas, crianças, animais domésticos, pessoas com problemas cardíacos, respiratórios, gestantes e pessoas alérgicas. Quaisquer danos materiais e/ou pessoais a empregados e/ou terceiros decorrentes da inobservância deste período mínimo serão de exclusiva responsabilidade da TOMADORA.

## **8. QUALIFICAÇÃO DO QUADRO TÉCNICOS**

**Equipe Técnica e operacional:** Todos os serviços descritos nesta proposta serão executados por pessoal próprio devidamente registrado pelo regime CLT e em cumprimento à legislação trabalhista e previdenciária, inclusive no tocante a higiene e segurança do trabalho. Todo o pessoal se apresentará no serviço trajando uniforme da Colt Ambiental, munidos de sua identidade funcional e portando todos os EPI's necessários à execução das atividades de controle de pragas em conformidade com o PPRA e PCMSO previstos em lei. A Colt oferece ainda ao seu pessoal os seguintes benefícios: assistência médica extensiva aos dependentes, seguro de vida em grupo extensivo aos dependentes, auxílio refeição.

#### **Informações adicionais**

Exclui-se do escopo desta contratação o controle de animais da fauna sinantrópicas silvestres nativas ou exóticas, conforme Instrução Normativa IBAMA 141/06.

A TOMADORA manterá afastados das áreas tratadas, pelo período mínimo de 3 (três) horas, crianças, animais domésticos, pessoas com problemas cardíacos, respiratórios, gestantes e pessoas alérgicas. Quaisquer danos materiais e/ou pessoais a empregados e/ou terceiros decorrentes da inobservância deste período mínimo serão de exclusiva responsabilidade da TOMADORA.

## **9. SEGURANÇA:**

Os produtos que serão usados no controle dos vetores têm seu uso liberado, conforme legislação do Instituto Estadual do Ambiente – INEA e devidamente registrados no ministério da saúde.

Nossa expectativa é de podermos colaborar profissionalmente com nossos serviços em defesa do seu patrimônio, aproveitamos desde já para manifestar a nossa elevada estima e consideração.

**Na certeza de prestar um serviço de qualidade, feito com segurança e garantia, aguardamos a aprovação para início do serviço conforme descrito.**

**Sem mais,**

**Atenciosamente,**



ALEXANDRE VASCONCELOS  
Área Técnica e Comercial  
COLT AMBIENTAL CONTROLL SERVICE  
Tels: 21 97005-3565 | 2782-4276  
Email: [comercial@coltambiental.com.br](mailto:comercial@coltambiental.com.br)  
Site: [www.coltambiental.com.br](http://www.coltambiental.com.br)

**Duque de Caxias, 02/09/2021.**

A  
APM EM JARDIM MONTIVIDEO  
RUA DONA ÉRICA S/N - BAIRRO BARÃO DE GUANDÚ / BAIRRO NOVA IGUAÇU  
CEP: 26062-010  
E-mail:EM.JARDIMMONTIVIDEO  
CONTATO: DIRETORA ROSANA

Prezado (a) Senhor (a),

Conforme solicitado, vimos através desta apresentar proposta orçamentária, para ser submetida a estudos por vossa senhoria, proposta esta que será discriminada abaixo por todos os detalhes dos serviços solicitados, custos e demais itens de caráter orçamentário.

Desde já agradecemos a atenção e oportunidade de oferecer nossos serviços a sua empresa. Encontramo-nos a disposição para qualquer eventualidade ou dúvidas.

Atenciosamente,



**Antonio Edson Rodrigues**  
Gestor Técnico de Qualidade  
Ecomax Saneamento Ambiental Ltda-EPP

## PROPOSTA DE SERVIÇO PARA OS SERVIÇOS DE LIMPEZA E DESINFECÇÃO DE RESERVATÓRIO DE ÁGUA POTÁVEL

### LOCAL DE EXECUÇÃO

- ESCOLA APM EM

### PERIODICIDADE

- SEMESTRAL

### METODOLOGIA :

#### LIMPEZA E DESINFECÇÃO DOS RESERVATÓRIOS

**Pulverização:** De cloro a 2 % nas partes internas dos reservatórios

**Esgotamento :** Oferece segurança, conforto e comodidade, pois não é preciso deixar o local. Pode ser aplicado a qualquer hora. É quase invisível após aplicação e não tem odor.

**Escovação Limpeza e remoção de detritos:** Por meio de escovação e limpeza mecânica

externas.

### PREVENÇÃO DE RISCOS

1. Todas as pessoas que acompanham a aplicação não podendo comer, beber ou fumar durante a aplicação e 30 minutos após. Depois do serviço devem-se lavar as mãos e o rosto com água corrente. Não podem acompanhar o serviço, gestantes, pessoas alérgicas ou com problemas respiratórios.
2. Serviço pode ser acompanhado pelo responsável ou uma pessoa de sua confiança. Ao término do serviço esse acompanhante deve fazer uma vistoria nas áreas tratadas e lavar as mãos e rosto com água corrente. Se nada for constatado de irregularidade nesta vistoria, o mesmo assina a documentação.
3. Pessoas alérgicas e com problemas respiratórios não podem participar nem acompanhar a limpeza após a aplicação. Quem participar da limpeza deverá usar luvas, sapatos ou tênis. Após o serviço lavar as mãos e rosto com água corrente.
4. Não cumprimento de qualquer uma das providências citadas, implica na isenção de toda e qualquer responsabilidade por parte da empresa contratada.

## PREÇO E FORMA DE PAGAMENTO

O valor total do serviço com mão de obra é de **R\$ 1.490,00 (Mil Quatrocentos e Noventa Reais)** a serem pagos através de cartão, emitido em conjunto com a NFe Ordem de Serviços.

## VALIDADE DA PROPOSTA

Esta proposta é válida por 30 (trinta) dias. Caso não haja manifestação da contratante no prazo determinado deverá ser feito um novo contato.

Atenciosamente,



**Ecomax Saneamento Ambiental Ltda-EPP**  
CNPJ: 21.406.797/0001-00



# BioTecnica

*Saneamento Ambiental Ltda.*

---

## Apresentação

---

### **Desafios;**

O desafio é corresponder em eficácia e segurança, a confiança depositada pelo empreendedor ao solicitar nossos serviços, dando a este projeto a qualidade que ele merece condizente com o empreendimento de importância Nacional.

Manter a satisfação de todos acertando também na satisfação de seu cliente final, de preferência sem que ele sequer perceba nossa atuação e mais que tudo proteger o conjunto da APM EM de toda ação danosa que pragas representam.

A afinidade com o pensamento de qualidade e presteza no atendimento ao cliente /consumidor, o que significa trabalhos limpos, seguros e rápidos, maior segurança ao cliente e maior eficiência (benefício geral) presteza de atendimento devido ao sistema de comunicação eficiente entre o cliente e o especialista de serviços através de telefone, tendo como objetivo o atendimento mais breve possível em caso de emergências.

Assessoria técnica e treinamento direto aos clientes pelo melhor corpo técnico desta área, como também à maior experiência em trabalhos executados.

### **Ferramentas;**

Portanto, a Biotecnica Saneamento Ambiental, vem oferecer soluções e apoio a esse quesito para o qual apresentamos, tendo a seguir nosso escopo técnico e operacional.

# BioTecnica

Saneamento Ambiental Ltda.

## Escopo Técnico Operacional

---

### OBJETIVOS GERAIS DA PROPOSTA COMERCIAL

- Maior eficiência em áreas monitorada e tratadas;
- Ofertar saúde e higiene as pessoas que utilizam da água;

### FASE DE IMPLANTAÇÃO

- Será realizado por técnicos altamente qualificados. Que a partir de então estará supervisionando todas as atividades desenvolvidas neste programa. Nossos profissionais realizarão uma vistoria completa do estado de conservação dos reservatórios, acompanhada de um laudo técnico **com fotografias de possíveis irregularidades existentes**. Caso seja necessário estaremos aptos a solucioná-las.

### AVALIAÇÃO INICIAL

- Vistorias;
- Conhecimento do local;
- Condições do “lay-out” e estrutura dos reservatórios de água da Escola;

### TREINAMENTO DE FUNCIONÁRIOS

- Funcionários Certificados pela **Normativa NR 33**.
- Funcionários Certificados pela **Normativa NR 35**.
- Equipe técnica formada por engenheiros e biólogos.

### FASE DE DESENVOLVIMENTO

- **ESGOTAMENTO** – Retirar toda água dos reservatórios através de bombas de sucção submersíveis, com capacidade total de até 130.000 litros por hora.
- **RETIRADA DE RESÍDUOS** – Após o esvaziamento será efetuada a retirada de detritos lamas e lodo.
- **LIMPEZA** – Conforme orientação técnica será escovada com escovões de nylon, evitando assim dano a camada impermeabilizante dos reservatórios e a toda estrutura do mesmo.
- **ENXAGUE** – Após completada a limpeza e assepsia, o reservatório será enxaguado e preparado para a desinfecção;

B3 Resma

2022/008359--

# BioTecnica

*Saneamento Ambiental Ltda.*

- **VISTORIA** – Será executada minuciosa vistoria do reservatório a fim de detectar possíveis rachaduras, infiltrações, trincas que permitam vazamentos ou infiltrações, fotografaremos digitalmente todos os efetivos problemas achados para emissão de um Laudo Técnico.
- **DESINFECÇÃO** – Desinfetaremos os reservatórios através de pastilhas CLOR.IN (cloro molecular em pastilhas) que é um produto poderoso purificador de água que elimina completamente microorganismos do Cólera, Hepatite A, Amebíase, Fungos Algas e outras doenças, de acordo as normas e procedimentos estabelecidos pelo **INEA**.
- **ANÁLISE BACTERIOLÓGICA** – Num ponto de coleta fazemos exame de análise bacteriológica, com o objetivo de fornecerem dados que indique a água está potável ou contaminada por germes potencialmente nocivos a saúde, necessitando assim portanto de tratamento específico e adequado.

## DOCUMENTAÇÃO

- Entrega de certificado de execução de serviços e garantia técnica.
- Laudo técnico com possíveis anormalidades
- Cd / e-mail com fotos de todo serviço

## ÁREAS A SEREM EXECUTADAS:

- Limpeza e higienização dos reservatórios de água potável da Escola APM EM :
  - Cisterna - 20.000 lts
  - cx de água 02 unidade - 5.000 lts
  - cx de água 04 unidade - 1.000 lts
  -

## GARANTIA

- 06 meses

## INVESTIMENTO NO AMBIENTE E PAGAMENTO.

O valor cobrado pelos serviços é de R\$ 1.680,00 (Um mil seiscentos e oitenta reais).

**Rio de Janeiro 06 de setembro 2021.**

*Rua Potiguares n 149 – Meodon – Teresópolis – RJ*  
CEP 25954 - 230 Tel 3643-0772  
e-mail [biotecnica@oi.com.br](mailto:biotecnica@oi.com.br)

COMPROVANTES

84 Rosana

2022/008359--

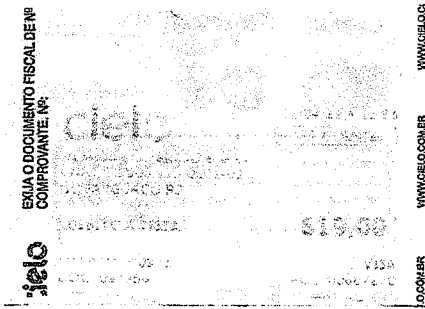

 VISA CREDITO  
 PATRICKA COSTA DE OLIVEIRA 0000 23 908 091 0001-09  
 R RONDONIA NOVA IJUACU  
 TOTAL: R\$ 844,25  
 DEBITO A VISTA  
 VISA ELECTRON \*\*\*\*\*0972  
 30/06/21 - 10h00  
 Autorizacão: 107  
 Referência: 445584

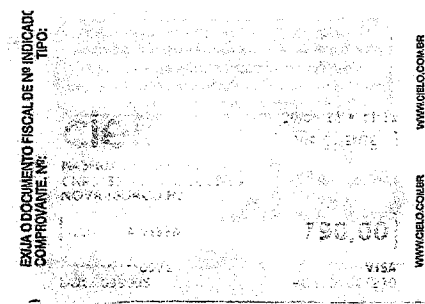

EXIBO DOCUMENTO FISCAL DE Nº INDICAD. TIPO: COMPRAVANTE Nº.  

 VISA CREDITO  
 PATRICKA COSTA DE OLIVEIRA 0000 23 908 091 0001-09  
 R RONDONIA NOVA IJUACU  
 TOTAL: R\$ 844,25  
 DEBITO A VISTA  
 VISA ELECTRON \*\*\*\*\*0972  
 30/06/21 - 10h00  
 Autorizacão: 107  
 Referência: 445584

CONFERE COM O ORIGINAL

  
 Rosana S. M. Figueira  
 Diretora Geral  
 PCNI - 11/682.641-9

*RS Rosana*

14:21



2022/008359

★ rovantesuperget.getnet.com.br

# Getnet

## R\$ 1.190,00

VENDA DÉBITO À VISTA

24/11/21 14:19:31

<b>VISA</b>	<b>VISA</b>
<b>COLT AMBIENTAL</b>	20.252.731/0001-31
<b>CONTROLL SERVICE LTDA</b>	DUQUE DE CAXIAS - RJ
<b>ME</b>	EC: 4561755
DOC: 000163	TERM: 86547504
CV: 000000263	ARQC: 093ECC3678ED8AD2
AUT: 271430	<b>Cartão: ****0971</b>
AID: A0000000032010	

Obrigado por utilizar a SuperGet!

CONFERE COM O ORIGINAL

*Rosana*  
 Rosana S. M. Figueira  
 Diretora Geral  
 PCNI - 11/682.641-9





ESTADO DO RIO DE JANEIRO  
PREFEITURA DA CIDADE DE NOVA IGUAÇU  
SECRETARIA MUNICIPAL DE EDUCAÇÃO

86 *Assinatura*

2022/008359

PARECER DO CONSELHO FISCAL

Conselho Fiscal aprovado em Assembléia Geral de  
20 / 12 / 2021, conforme lavrado em Livro Ata  
às folhas nº. 30 e 31.

APM do (a) E.M *Jardim Montevideo*

Município

NOVA IGUAÇU

A presente Prestação de contas foi submetida à consideração da Assembléia Geral Ordinária do dia 20 / 12 / 2021. Sendo analisada e aprovada pelos Membros do Conselho Fiscal.

NOVA IGUAÇU, 20 / 12 / 2021.

Assinaturas dos Membros do Conselho Fiscal

<u><i>Camila da Costa Lomen</i></u> Nome Legível	<u><i>Camila Costa Lomen</i></u> Assinatura	<u><i>Assessoria Dir. Adjunta</i></u> cargo ou Situação	<u><i>11/716.088-0</i></u> Mat. ou RG
<u><i>Reginane de S. Cabral</i></u> Nome Legível	<u><i>Reginane Cabral</i></u> Assinatura	<u><i>Professora</i></u> cargo ou Situação	<u><i>10/698.084-1</i></u> Mat. ou RG
<u><i>Jessica Rodrigues da Silva</i></u> Nome Legível	<u><i>Jessica Rodrigues da Silva</i></u> Assinatura	<u><i>Professora</i></u> cargo ou Situação	<u><i>10/414.615-5</i></u> Mat. ou RG
<u><i>Priscila Meneses Pereira</i></u> Nome Legível	<u><i>Priscila M. Pereira</i></u> Assinatura	<u><i>Professora SR</i></u> cargo ou Situação	<u><i>10/696.937-2</i></u> Mat. ou RG
<u><i>Selverino O S de Assis</i></u> Nome Legível	<u><i>Selverino O.S Assis</i></u> Assinatura	<u><i>responsável</i></u> cargo ou Situação	<u><i>25.555.845-4</i></u> Mat. ou RG
<u><i>Thaiana M. Oliveira</i></u> Nome Legível	<u><i>Thaiana M. Oliveira</i></u> Assinatura	<u><i>responsável</i></u> cargo ou Situação	<u><i>28.645.435-0</i></u> Mat. ou RG

87 Rosana

2022/008359

“ASSOCIAÇÃO DE PAIS E MESTRES DA ESCOLA MUNICIPAL  
JARDIM MONTEVIDÉO”  
CNPJ: 02.490.699/0001-40

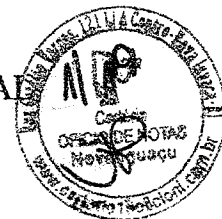

## EDITAL DE CONVOCAÇÃO

A ASSOCIAÇÃO DE PAIS E MESTRES DA ESCOLA MUNICIPAL JARDIM MONTEVIDÉO, CNPJ 02.490.699/0001-40, com sua sede nesta cidade, na Rua Dona Érica, s/nº, bairro Jardim Montevideo, cidade de Nova Iguaçu, RJ, cep: 26062-810, através de sua Diretoria Executiva, devidamente representada por sua Presidente Sraª Rosana Siqueira Medina Figueira, CONVOCA através do presente edital, todos os membros para Assembleia Geral ordinária que será realizada na sede da Associação, às 08:00 horas, do dia 01 de setembro de 2021, com a seguinte ordem do dia:

- Renovação do Biênio da Associação de Pais e Mestres da Escola Municipal Jardim Montevideo;

A Assembleia Geral da Associação de Pais e Mestres da Escola Municipal Jardim Montevideo instalar-se-á em primeira convocação, às 08:00 horas com a presença de 2/3 dos associados e, em segunda convocação, com qualquer número, meia hora depois – tudo na forma do Estatuto vigente.

Nova Iguaçu/ RJ, 25 de agosto de 2021.

  
\_\_\_\_\_  
Presidente

CONFERE COM O ORIGINAL

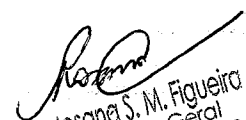
  
Rosana S. M. Figueira  
Diretora Geral  
PCNI - 11/682.641-9

Ata de Assembleia Geral Extraordinária da Associação de Pais e Mestres da

Escola Municipal Jardim Montevideó

CNPJ: 02.490.699/0001-40

Ao primeiro dia do mês de setembro de dois mil e vinte e um, nesta cidade, no Estado do Rio de Janeiro, situada na Rua Dona Érica, sem número, bairro Jardim Montevideó, cep: 26062-810, reuniram-se em Assembleia Geral Extraordinária, de forma presencial mantendo todos os protocolos de segurança necessários, professores, funcionários e pais de alunos, bem como pessoas da comunidade interessadas nos problemas da educação, com finalidade de eleger a nova composição da Associação de Pais e Mestres para o mandato de 2021 a 2023, compreendendo o período deste biênio de mandato de 02/10/2021 a 01/10/2023. Informo que não foi possível a realização de reunião online, pois a comunidade onde está inserida a Unidade Escolar, não possui acesso pleno a este tipo de ferramenta tecnológica, visto ser uma comunidade em área rural e não ser atendida com qualidade satisfatória por operadoras de telefonia. A Presidente, Sra. Rosana Siqueira Medina Figueira, utilizou a oportunidade de entrega das apostilas de atividades para o mês de setembro aos alunos, que foi realizada neste dia, a saber, primeiro de setembro de dois mil e vinte e um. Dando início aos trabalhos foi lida a pauta da reunião que é a seguinte: eleição dos membros da Associação de Pais e Mestres para o mandato de 2021 a 2023. Foi posto em deliberação o primeiro item da pauta, que resultou na seguinte formação: Diretoria: Presidente: Rosana Siqueira Medina Figueira, brasileira, casada, possui união estável, Pedagoga, nascida em quinze de setembro de mil novecentos e setenta e um, RG 09514152-9, expedido em 12/03/1990 (IFP), CPF 027.428.767-66, filha de Roque Medina de Castro e Sueli Siqueira Medina, residente na Rua Sombrios, nº 411, Vila Iguaçuana, Nova Iguaçu, Rio de Janeiro, CEP: 26050-830, e-mail: [figueirinha43@gmail.com](mailto:figueirinha43@gmail.com); Vice-presidente: Camila da Costa Zanon, brasileira, casada, possui união estável, Pedagoga, nascida em trinta de janeiro de mil novecentos e oitenta e quatro, RG 11497578-2, expedido em 14/03/1995 (IFP), CPF 057.038.787-64, filha de José Luís Soares Zanon e Maria das Graças da Costa Zanon, residente na Rua Dr. Bom Jean, nº 439, bairro Esperança, Petrópolis – Rio de Janeiro, CEP: 25615-131, e-mail: [cazaorama@gmail.com](mailto:cazaorama@gmail.com); Secretária: Raquel Souza da Conceição Lopes da Costa, brasileira, casada, possui união estável, Pedagoga, nascida em vinte de maio de mil novecentos e setenta e cinco, CNH 05870170311, expedido em 03/09/2013 (DETRAN), CPF 071.498.807-38, filha de Luiz Carlos da Conceição e Ana Maria Souza da Conceição, residente na Travessa Serventia, Lote 28, bairro Éden, São João de Meriti – Rio de Janeiro, CEP: 25545-151, e-mail: [r.lopesdacosta@hotmail.com](mailto:r.lopesdacosta@hotmail.com); Tesoureira: Camila da Costa Zanon, brasileira, casada, possui união estável, Pedagoga, nascida em trinta de janeiro de mil novecentos e oitenta e quatro, RG 11497578-2, expedido em 14/03/1995 (IFP), CPF 057.038.787-64, filha de José Luís Soares Zanon e Maria das Graças da Costa Zanon, residente na Rua Dr. Bom Jean, nº 439, bairro Esperança, Petrópolis – Rio de Janeiro, CEP: 25615-131, e-mail: [cazaorama@gmail.com](mailto:cazaorama@gmail.com); Conselho Deliberativo: Presidente Rosana Siqueira Medina Figueira, brasileira, casada,

*Rosana Siqueira*

*Ra*

CONFERE COM O ORIGINAL

*Rosana S. M. Figueira*  
Rosana S. M. Figueira  
Diretora Geral

PCNI - 11/682.641

89 Rosana

2022/008359 - -

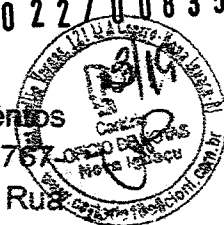

possui união estável, Pedagoga, nascida em quinze de setembro de mil novecentos e setenta e um, RG 09514152-9, expedido em 12/03/1990 (IFP), CPF 027.428.767-66, filha de Roque Medina de Castro e Sueli Siqueira Medina, residente na Rua Sombrieros, nº 411, Vila Iguaçu, Nova Iguaçu, Rio de Janeiro, CEP: 26050-830, e-mail: [figueirinha43@gmail.com](mailto:figueirinha43@gmail.com); Secretária: Raquel Souza da Conceição Lopes da Costa, brasileira, casada, possui união estável, Pedagoga, nascida em vinte de maio de mil novecentos e setenta e cinco, CNH 05870170311, expedido em 03/09/2013 (DETRAN), CPF 071.498.807-38, filha de Luiz Carlos da Conceição e Ana Maria Souza da Conceição, residente na Travessa Serventia, Lote 28, bairro Éden, São João de Meriti - Rio de Janeiro, CEP: 25545-151, e-mail: [r\\_lopesdacosta@hotmail.com](mailto:r_lopesdacosta@hotmail.com). **Membros Efetivos do Conselho Deliberativo:** Diva Soares de Brito, solteira, não possui união estável, Professora, nascida em dezesseis de maio de mil novecentos e setenta, RG 07228869-9, expedida em 06/11/2014 (DETRAN), CPF 016.310.967-29, filha de Aluisio de Brito e Maria Amelia Soares de Brito, residente na Rua Ana Carla, nº 110, bairro Jardim Palmares, Nova Iguaçu - Rio de Janeiro, CEP: 26277-475, e-mail: [divasoaresbrito@yahoo.com.br](mailto:divasoaresbrito@yahoo.com.br); DeJane da Silva Damas, casada, possui união estável, Professora, nascida em vinte e um de outubro de mil novecentos e oitenta e oito, RG 12892899-1, expedida em 30/07/2013 (DETRAN), CPF 124.291.567-25, filha de Carlos Luiz Damas e Georgina Mendonça da Silva Damas, residente na Rua Comendador Rodrigues Alves, nº 228, casa 09 bairro Olinda, Nilópolis - Rio de Janeiro, CEP: 26545-170, e-mail: [deiane.damas@gmail.com](mailto:deiane.damas@gmail.com); Carla Verônica da Silva, casada, possui união estável, Professora, nascida em quatorze de fevereiro de mil novecentos e setenta e nove, RG 10851956-2, expedida em 17/02/1994 (IFP), CPF 082.703.577-23, filha de Pedro Rodrigues da Silva e Maria Célia de Lima Silva, residente na Rua Mariquita, nº 85, Recanto Santo Antônio, Nova Iguaçu - Rio de Janeiro, CEP 26051-330, e-mail: [cvsmoreninha@yahoo.com.br](mailto:cvsmoreninha@yahoo.com.br); Fátima Ferreira Tenorio, solteira, não possui união estável, doméstica, nascida em dois de novembro de mil novecentos e oitenta e dois, RG 020115636-1, expedida em 26/01/2000 (DETRAN), CPF 109.332.657-35, filha de Walter Francisco Tenorio e Marli Ferreira Tenorio, residente na Estrada do Morcego, nº 54, bairro Jardim Montevideo, Nova Iguaçu - Rio de Janeiro, CEP: 26063-020, e-mail: não possui; Maria de Fátima Gomes da Costa, solteira, não possui união estável, do lar, nascida em vinte e dois de dezembro de mil novecentos e oitenta e cinco, RG 21171755-8, expedida em 20/09/2002 (DETRAN), CPF 127.158.197-30, filha de Zenil Moreira da Costa e Termina Gomes da Costa, residente na Rua Dom Paulo, nº 280, bairro Tinguá, Nova Iguaçu - Rio de Janeiro, CEP: 26062-780, e-mail: não possui. **Membros Suplentes do Conselho Deliberativo:** Dilma Ladeira, divorciada, não possui união estável, Professora, nascida em primeiro de setembro de mil novecentos e cinquenta e quatro, RG 04190885-6 (IFP), expedida em 05/11/1976, CPF 566.193.837-34, filha de Isidoro Ladeira e Dulce Ladeira, residente na Rua Dona Érica, s/nº, bairro Jardim Montevideo, Nova Iguaçu - Rio de Janeiro, CEP: 26062-810, e-mail: não possui; Fagner Ennes Lima, solteiro, não possui união estável, Professor, nascido em trinta de abril de mil novecentos e oitenta, RG 12366767-7, expedida em 05/05/1997 (IFP), CPF 090.677.827-18, filho de Wilson Lima e Fatima Ennes Lima, residente na Rua Doutor Paulo Pinto, nº 108, bairro Vila Iracema, Nova Iguaçu - Rio de Janeiro, CEP:

CONFERE COM O ORIGINAL

  
Rosana S. M. Figueiro  
Diretora Geral  
CNI - 11/682.641-9

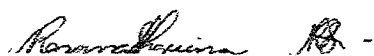

CPD Paraná

2022/008359

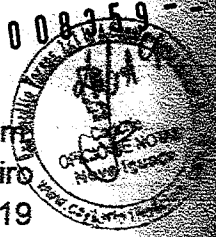

26012-030, e-mail: [fagner.ennes@gmail.com](mailto:fagner.ennes@gmail.com); Ana Paula Fonseca Serafim, divorciada, não possui união estável, Professora, nascida em vinte e três de janeiro de mil novecentos e setenta e sete, RG 10702373-1, expedida em 14/11/2019 (DETRAN), CPF 048.288.057-02, filha de Ademir de Assis Serafim e Rosilene Alves Fonseca, residente na Estrada Intendente Magalhães, nº 258, casa 05, bairro Madureira – Rio de Janeiro, CEP: 21341-332, e-mail: [anafonsecaeduca@gmail.com](mailto:anafonsecaeduca@gmail.com); Thainá Procópio do Nascimento Motta, casa, possui união estável, do lar, nascida em oito de dezembro de mil novecentos e noventa e quatro, RG 29526346-1, expedida em 15/05/2012 (DETRAN), CPF 169.711.047-90, filha de Sebastião Carlota do Nascimento e Elisa Mara Procópio do Nascimento, residente na Rua Dona Hilda, nº 04, bairro Jardim Montevideó, Nova Iguaçu – Rio de Janeiro, CEP: 26062-820, e-mail: não possui; Aparecida da Silva Costa, solteira, não possui união estável, Manicure, nascida em vinte e sete de abril de mil novecentos e noventa e um, RG 22287918-1, expedida em 03/11/2009 (DETRAN), CPF 123.003.787-01, filha de Manoel Carlos da Costa e Eunice Cunha da Silva, residente na estrada da Cachoeira, nº 16, bairro Jardim Montevideó, Nova Iguaçu – Rio de Janeiro, CEP: 26063-590, e-mail: [silvaaparecida2704@gmail.com](mailto:silvaaparecida2704@gmail.com); **Conselho Fiscal:** Presidente: Reginane de Souza Cabral, brasileira, divorciada, não possui união estável, Professora, nascida em dezessete de abril de mil novecentos e oitenta, RG 11807987-0, expedido em 18/11/1996 (IFP), CPF 088.147.077-58, filha de Miguel da Silva Cabral e Maria Alice de Souza Cabral, residente na Estrada Ambaí Figueira, nº 687, bairro Ambaí, Nova Iguaçu – Rio de Janeiro, CEP: 26051-770, e-mail: [reginanecabral@oi.com.br](mailto:reginanecabral@oi.com.br); **Membros efetivos do Conselho Fiscal:** Aline Barcelos de Oliveira, brasileira, casada, possui união estável, Professora, nascida em dezenove de fevereiro de mil novecentos e oitenta e seis, RG 20948086-2, expedido em 22/03/2011 (DETRAN), CPF 118.275.267-50, filha de João carlos Victalino de Oliveira e Rosenete Garcia Barcelos, residente na Rua Neide Afonso, lote 32, quadra 15, bairro Novo Eldorado, Belford Roxo – Rio de Janeiro, CEP: 26150-020, e-mail: [barcelosaline78@gmail.com](mailto:barcelosaline78@gmail.com); Jéssica Rodrigues da Silva, casada, possui união estável, Professora, nascido em vinte e dois de novembro de mil novecentos e noventa e um, RG 25789529-2 (DETRAN), expedido em 26/01/2010, CPF 137.363.137-64, filho de Levi Pereira da Silva e Edneuzza Rodrigues da Silva, residente na Rua Hercília de Jesus, nº 150, bairro Jardim Palmares, Nova Iguaçu – Rio de Janeiro, CEP: 26271-133, e-mail: [jrs.pedago.psico@hotmail.com](mailto:jrs.pedago.psico@hotmail.com); Thainá Miguel Oliveira de Medeiros, casada, possui união estável, Professora, nascida em vinte e cinco de setembro de mil novecentos e noventa e cinco, RG 28645435-0, expedido em 18/10/2013 (DETRAN), CPF 158.016.157-09, filha de pai não declarado e Lucilene Miguel de Oliveira, residente na Estrada Montevideó, nº 127, bairro Jardim Montevideó, Nova Iguaçu – Rio de Janeiro, CEP: 26065-520, e-mail: [thainamigueltm00@gmail.com](mailto:thainamigueltm00@gmail.com); Vanessa Rosa de Moraes, solteira, não possui união estável, do lar, nascida em onze de junho de mil novecentos e noventa e um, RG 26746061-6, expedido em 04/04/2018 (DETRAN), CPF 141.548.057-54, filha de Luiz Claudio Guedes de Moraes e Damiana Rosa, residente na Rua Dona Eleonora, nº 363, bairro Jardim Montevideó, Nova Iguaçu – Rio de Janeiro, CEP: 26065-480, e-mail: não possui; Sabrina Oliveira Silva de Assis, casada, possui união estável, Atendente, nascida em quinze de abril de mil novecentos e noventa, RG 25555845-

CONFERE COM O ORIGINAL

*Rosana S. M. Figueira*  
 Rosana S. M. Figueira  
 Diretora Geral  
 CNI - 11/682.641-9

*Rosana S. M. Figueira* *RS*



2022/00000000



Silvana Zilveira dos Santos Priscila Pacheco, Maria  
 Rodrigues Barbosa, Cristiano B. Ferreira Silva  
 Maria Antônia, Patrícia Alexandre da Silva  
 Estiene da e Baptista dos Reis, Renata  
 da Silva Oliveira, Mônica Ana Carolina R. da Silva  
 Bruno da Silva Oliveira, Larissa Carolina  
 Ellen F. de Oliveira, Vanessa Rose de Moraes  
 Thomaz P. do Nascimento, Natália Rodrigues da Silva, Jessica  
 Nogueira dos Santos, Tiago de O. Araújo, Marina S. Bulhões  
 Fatima Ferreira Tenorio, Pires da Silva, Marciano  
 Rosângela da S. Balduino Costa, Camilla Teixeira  
 Cristiane do Amaral Santos, Wilson da Silva  
 Natália Renata Pereira Barbosa, Mônica Roberto  
 Balduino, ANGELICA ROSA DOS SANTOS DA COSTA  
 Aparecida da S. Costa, Ravani B. J. Junior, Andréia  
 Maria do Nascimento, Constância, Sabrina OS de Assis  
 Cláudia Teixeira de Sousa, Assis, Angelica de Oliveira  
 Vianna, Alexandre Francisco dos Santos, Eliane  
 da Rosa Alves, Jurefa Maria, Soraisa Pinto de  
 Tatiana Fernandes Gonçalves, Rafael Augusto Pires da Silva  
 Cleciliane Silveira, Perceira da Silva  
 Cláudio Fernando P. da Silva, Paula Costa de Souza  
 Luana do N. Pereira, Raymori Cristina R. da Silva  
 Carlos Antonio Monteiro, Ana Maria Gomes da Costa  
 Maria de Fátima G. da Costa, Edilene da Costa, Oli  
 Viana, Jonacki Broz dos Santos, Bárbara Luana  
 Brandão de S. J. Ferreira, Barcelos Ribeiro, Karen  
 Madalena de Almeida, Cristiane Luana B. Ro.  
 Rodrigues, Fábio de Carvalho, Angelica F. dos Santos

CONFERE COM O ORIGINAL

  
 Rosana S. M. Figueiredo  
 Diretora Geral  
 PCNI - 11/682-64

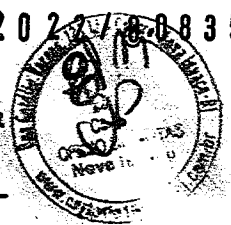

Anabela Gomes Afonso, Alina Barcelos de Oliveira,  
 Lúcia Rodrigues da Silva, Filipa da Silva Ramos, Alina  
 Soares de Brito, Raquel Souza, Leticia Costa  
 Regiane de Souza Cabral, Sandra Verônica da  
 Silva, Sarah de Souza, Ariane R. Constança  
 Glândia Gomes dos Santos, David Terra da Silva  
 Carolina Costa Pinon, Ellen S. de Oliveira, Donusa  
 Ribeiro da Silva, Aparecida da Silva Costa, Raiane  
 Rodrigues da Silva, Thiago Coutinho Moreira da Silva  
 Thaisa da Bahiaense Costa, Patrícia Pacheco  
 Adriana Saraiva Albuquerque de Carvalho  
 Tamires V.S. da Val, ADRIANA B MEDEIROS  
 Wilson da Silva Botelho, Quênia Mendes da Silva  
 Luciana da Silva dos Santos, Elma Maria Tracchia do  
 Nascimento,

CONFERE COM O ORIGINAL

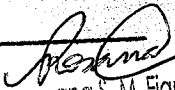
  
 Rosana S. M. Figueira  
 Diretora Geral  
 PCNI - 11/682.641-9

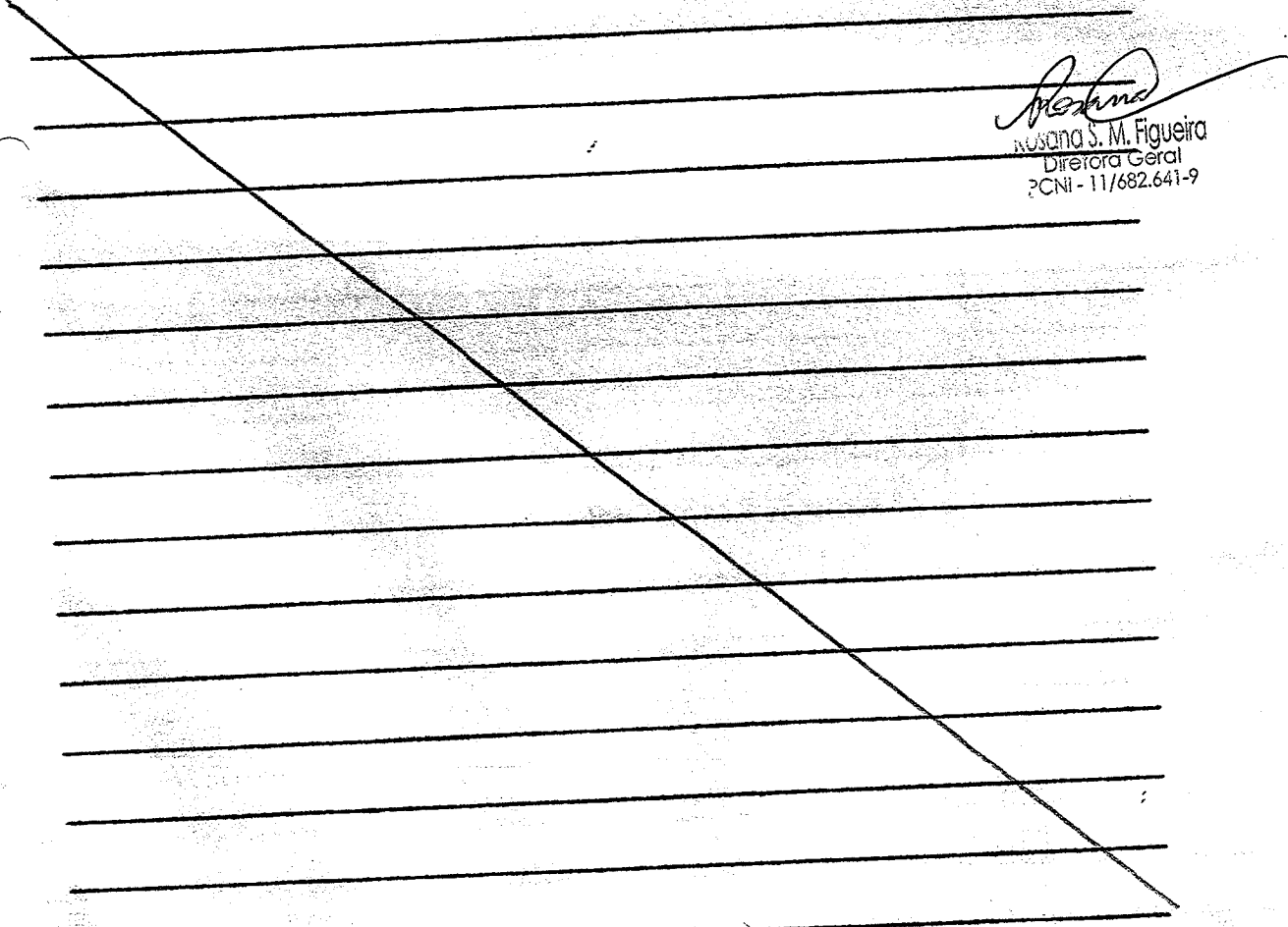

014 Rosana

# LISTA DE QUALIFICAÇÃO DA DIRETORIA ELEITA NA ASSEMBLÉIA REALIZADA EM 01/09/2021

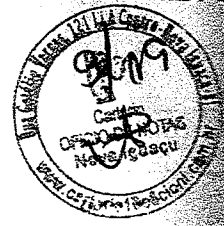

NOME: Rosana Siqueira Medina Figueira  
CARGO: Presidente  
NACIONALIDADE: brasileira  
ESTADO CIVIL: Casada  
UNIÃO ESTÁVEL: possui  
FILIAÇÃO: PAI: Roque Medina de Castro  
MÃE: Sueli Siqueira Medina

PROFISSÃO: Pedagoga  
DATA DE NASCIMENTO: 15/09/1971  
CPF: 027.428.767-66

RG: 09514152-9      ORGÃO EXPEDIDOR: IFP      DATA EXP. 12/03/1990  
ENDEREÇO: Rua Sombrieros, nº 411, Santa Rita, Nova Iguaçu/RJ, Cep: 26050-830  
EMAIL: figueirinha43@gmail.com

NOME: Camila da Costa Zanon  
CARGO: Vice Presidente  
NACIONALIDADE: brasileira  
ESTADO CIVIL: Casada  
UNIÃO ESTÁVEL: possui  
FILIAÇÃO: PAI: José Luís Soares Zanon  
MÃE: Maria das Graças da Costa Zanon

PROFISSÃO: Pedagoga  
DATA DE NASCIMENTO: 30/01/1984  
CPF: 057.038.787-64

RG: 114.975.78-2      ORGÃO EXPEDIDOR: IFP      DATA EXP. 14/03/1995  
ENDEREÇO: Rua Dr. Bom Jean, nº 439, Esperança, Petrópolis/RJ, Cep: 25615-131  
EMAIL: cazaorama@gmail.com

NOME: Camila da Costa Zanon  
CARGO: Tesoureira  
NACIONALIDADE: brasileira  
ESTADO CIVIL: Casada  
UNIÃO ESTÁVEL: possui  
FILIAÇÃO: PAI: José Luís Soares Zanon  
MÃE: Maria das Graças da Costa Zanon

PROFISSÃO: Pedagoga  
DATA DE NASCIMENTO: 30/01/1984  
CPF: 057.038.787-64

RG: 114.975.78-2      ORGÃO EXPEDIDOR: IFP      DATA EXP. 14/03/1995  
ENDEREÇO: Rua Dr. Bom Jean, nº 439, Esperança, Petrópolis/RJ, Cep: 25615-131  
EMAIL: cazaorama@gmail.com

CONFERE COM O ORIGINAL

*Rosana*  
Rosana S. M. Figueira  
Diretora Geral  
PCNI - 11/682.641-9

*Rosana Figueira*

95 *Rosana*

2022/008359--  
20

NOME: Raquel Souza da Conceição Lopes da Costa  
 CARGO: Secretária  
 NACIONALIDADE: brasileira  
 ESTADO CIVIL: Casada  
 UNIÃO ESTÁVEL: possui  
 FILIAÇÃO: PAI: Luiz Carlos da Conceição  
 MÃE: Ana Maria Souza da Conceição  
 PROFISSÃO: Pedagoga  
 DATA DE NASCIMENTO: 20/05/1975  
 CPF: 071.498.807-38  
 CNH: 05870170311      ORGÃO EXPEDIDOR: Detran      DATA EXP. 03/09/2013  
 ENDEREÇO: Travessa Serventia, lote 28, Éden, São João de Meriti, Cep: 25545-151  
 EMAIL: r\_lopesdacosta@hotmail.com

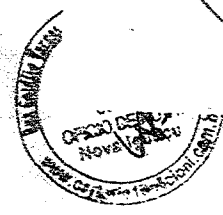

Nova Iguaçu, 28 de setembro de 2021.

6º OFÍCIO

*Rosana S. M. Figueira*

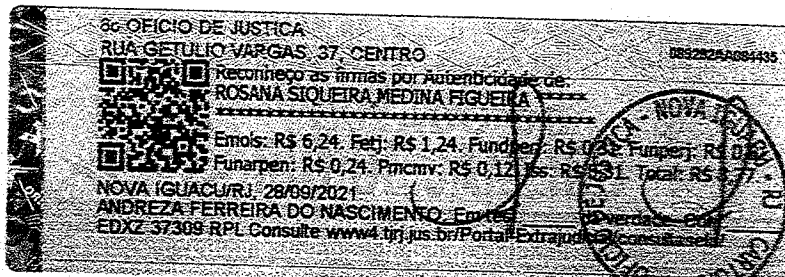

Andreza Ferreira do Nascimento  
Escrevente  
CTPS 2905661/0000

Andreza Ferreira do Nascimento  
Escrevente  
CTPS 2905661/0000

CONFERE COM O ORIGINAL

*Rosana*  
 Rosana S. M. Figueira  
 Diretora Geral  
 PCMI - 11/682.641-9

LISTA DE QUALIFICAÇÃO DA DIRETORIA DO CONSELHO FISCAL ELEITA NA  
ASSEMBLEIA REALIZADA EM 01/09/2021.



2022/09/01

NOME: Reginane de Souza Cabral  
CARGO: Presidente  
NACIONALIDADE: brasileira  
ESTADO CIVIL: divorciada  
UNIÃO ESTÁVEL: não possui  
FILIAÇÃO: PAI : Miguel da Silva Cabral  
MÃE: Maria Alice de Souza Cabral  
PROFISSÃO: Professora  
DATA DE NASCIMENTO: 17/04/1980  
CPF: 088.147.077-58  
RG: 118.079.87-0 ÓRGÃO EXPEDIDOR: IFP DATA DA EXPEDIÇÃO: 18/11/1996  
ENDEREÇO: Estrada Ambaí Figueira, nº 687 – Ambaí, Nova Iguaçu/RJ, Cep: 26051-770  
EMAIL: reginanecabral@oi.com.br

NOME: Aline Barcelos de Oliveira  
CARGO: Professora / Conselheiro Efetivo  
NACIONALIDADE: brasileira  
ESTADO CIVIL: casada  
UNIÃO ESTÁVEL: possui  
FILIAÇÃO: PAI : João Carlos Victalino de Oliveira  
MÃE: Rosenete Garcia Barcelos  
PROFISSÃO: Professora  
DATA DE NASCIMENTO: 19/02/1986  
CPF: 118.275.267-50  
RG: 20.948.086-2 ÓRGÃO EXPEDIDOR: Detran DATA DA EXPEDIÇÃO: 22/03/2011  
ENDEREÇO: Rua Neide Afonso, lote 32, quadra 15 – Novo Eldorado – Belford Roxo –  
Cep: 26150-020  
EMAIL: barcelosaline78@gmail.com

NOME: Jéssica Rodrigues da Silva  
CARGO: Professora / Conselheiro Efetivo  
NACIONALIDADE: brasileira  
ESTADO CIVIL: casada  
UNIÃO ESTÁVEL: possui  
FILIAÇÃO: PAI : Levi Pereira da Silva  
MÃE: Edneuzza Rodrigues da Silva  
PROFISSÃO: Psicopedagoga  
DATA DE NASCIMENTO: 22/11/1991  
CPF: 137.363.137-64  
RG: 25.789529-2 ÓRGÃO EXPEDIDOR: Detran DATA DA EXPEDIÇÃO: 26/01/2010  
ENDEREÇO: Rua Hercília de Jesus, nº 150 – Bairro Jardim Palmares – N.I. – RJ –  
Cep: 26.271-133  
EMAIL: jrs.pedago.psico@hotmail.com

CONFERE COM O ORIGINAL

*Rosana*  
Rosana S. M. Figueiro  
Diretora Geral  
PCNI - 11/682.641-9

*Maria Alice*

2022/008359

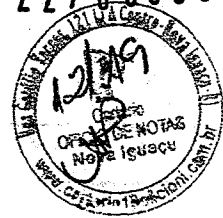

NOME: Saralice Xavier Zauzza  
CARGO: Professora / Conselheiro Efetivo  
NACIONALIDADE: brasileira  
ESTADO CIVIL: divorciada  
UNIÃO ESTÁVEL: não possui  
FILIAÇÃO: PAI : Wilson Zauzza

MÃE: Marlice Xavier Zauzza

PROFISSÃO: Professora

DATA DE NASCIMENTO: 24/08/1977

CPF: 075.469.777-03

RG: 010.354.946-5 ÓRGÃO EXPEDIDOR: Detran DATA DA EXPEDIÇÃO: 20/04/2016

ENDEREÇO: Rua João Alberto, lote 28, Qd. 39, Parque Eldorado, Duque de Caxias, RJ,  
cep: 25240-395

EMAIL: saralicezauzza@yahoo.com.br

NOME: Thainá Miguel Oliveira de Medeiros

CARGO: Responsável /Conselheiro Efetivo

NACIONALIDADE: brasileira

ESTADO CIVIL: casada

UNIÃO ESTÁVEL: possui

FILIAÇÃO: PAI : xxx

MÃE: Lucilene Miguel de Oliveira

PROFISSÃO: Professora

DATA DE NASCIMENTO: 25/09/1995

CPF: 158.016.157-09

RG: 28.645.435-0 ÓRGÃO EXPEDIDOR: Detran DATA DA EXPEDIÇÃO: 18/10/2013

ENDEREÇO: Estrada Montevideo, nº 127 - Bairro:Jardim Montevideo - N.I. - R.J. -

Cep:26065-520

EMAIL: thainamigueltm00@gmail.com

NOME: Vanessa Rosa de Moraes

CARGO: Responsável /Conselheiro Efetivo

NACIONALIDADE: brasileira

ESTADO CIVIL: solteira

UNIÃO ESTÁVEL: não possui

FILIAÇÃO: PAI : Luiz Cláudio Guedes de Moraes

MÃE: Damiana Rosa

PROFISSÃO: doméstica

DATA DE NASCIMENTO: 11/06/1991

CPF: 141.548.057-54

RG: 26.746.061-6 ÓRGÃO EXPEDIDOR: Detran DATA DA EXPEDIÇÃO: 04/04/2018

ENDEREÇO: Rua: Dona Eleonora, nº 363 - Bairro Jardim Montevideo - N.I. - R.J.

Cep: 26065-480

EMAIL: xxxxxx

CONFERE COM O ORIGINAL

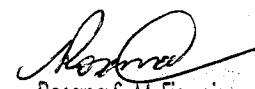
  
Rosana S. M. Figueiro  
Diretora Geral  
PCNI - 11/682.641-9

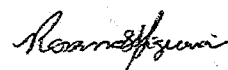

98 *Handwritten*  
2022/000359



NOME: Sabrina Oliveira Silva de Assis  
CARGO: Responsável /Conselheiro Efetivo  
NACIONALIDADE: brasileira  
ESTADO CIVIL: casada  
UNIÃO ESTÁVEL: não possui  
FILIAÇÃO: PAI : Moisés Rocha da Silva  
MÃE: Maria José Pereira de Oliveira  
PROFISSÃO: Atendente  
DATA DE NASCIMENTO: 15/04/1990  
CPF: 142.515.257-01  
RG: 25.555.845-4 ÓRGÃO EXPEDIDOR: Detran DATA DA EXPEDIÇÃO: 23/10/2019  
ENDEREÇO: Rua: Dom João, nº 102 – Bairro Jardim Montevidéo – N.I. – R.J.  
Cep: 26062-790  
EMAIL: xxxxxx

NOME: Rosângela Menezes Coelho Pereira  
CARGO: Professora /Conselheiro Suplente  
NACIONALIDADE: brasileira  
ESTADO CIVIL: casada  
UNIÃO ESTÁVEL: não possui  
FILIAÇÃO: PAI : Arilton Paes Leme Coelho  
MÃE: Rosália Menezes Coelho  
PROFISSÃO: Professora  
DATA DE NASCIMENTO: 02/10/1968  
CPF: 966.153.117-04  
RG: 07.668.880-3 ÓRGÃO EXPEDIDOR: Detran DATA DA EXPEDIÇÃO: 05/02/2019  
ENDEREÇO: Rua: Pedro Teles, nº 323 - Bairro Centro – São João de Meriti – R.J. –  
Cep: 25515-031  
EMAIL: rosangelamenezes40@yahoo.com.br

NOME: Elizabethe Cristina Ramos Corrêa  
CARGO: Professora /Conselheiro Suplente  
NACIONALIDADE: brasileira  
ESTADO CIVIL: casada  
UNIÃO ESTÁVEL: não possui  
FILIAÇÃO: PAI : João Luiz Corrêa  
MÃE: Cleudite da Silva Ramos

PROFISSÃO: Professora  
DATA DE NASCIMENTO: 19/07/1970  
CPF: 004.817.887-00  
RG: 08.387.224-2 ÓRGÃO EXPEDIDOR: IFP DATA DA EXPEDIÇÃO: 07/07/1987  
ENDEREÇO: Rua Bela Vista, nº 20, bairro Ecologia, Seropédica – Rio de Janeiro, CEP:  
23891-360  
EMAIL: elizabethecorrea@hotmail.com

CONFERE COM O ORIGINAL

*Handwritten Signature*  
Rosana S. M. Figueiro  
Diretora Geral  
PCNI - 11/682.641-9

*Handwritten Signature*



LISTA DE QUALIFICAÇÃO DA DIRETORIA DO CONSELHO DELIBERATIVO ELEITA  
NA ASSEMBLEIA REALIZADA EM 01/09/2021.



NOME: Rosana Siqueira Medina Figueira  
CARGO: Presidente  
NACIONALIDADE: brasileira  
ESTADO CIVIL: Casada  
UNIÃO ESTÁVEL: possui  
FILIAÇÃO: PAI : Roque Medina de Castro  
MÃE: Sueli Siqueira Medina

PROFISSÃO: Pedagoga  
DATA DE NASCIMENTO: 15/09/1971  
CPF: 027.428.767-66  
RG: 09514152-9 ÓRGÃO EXPEDIDOR: IFP DATA DA EXPEDIÇÃO: 12/03/1990  
ENDEREÇO: Rua: Sombrios, nº 411 – Santa Rita – Nova Iguaçu/RJ – Cep: 26050-830  
EMAIL: figueirinha43@gmail.com

NOME: Raquel Souza da Conceição Lopes da Costa  
CARGO: Secretária  
NACIONALIDADE: brasileira  
ESTADO CIVIL: Casada  
UNIÃO ESTÁVEL: possui  
FILIAÇÃO: PAI : Luiz Carlos da Conceição  
MÃE: Ana Maria Souza da Conceição

PROFISSÃO: Pedagoga  
DATA DE NASCIMENTO: 20/05/1975  
CPF: 071.498.807-38  
RG: 10.120.324-8 ÓRGÃO EXPEDIDOR: Detran DATA DA EXPEDIÇÃO:  
ENDEREÇO: Travessa Serventia, nº 28, Éden, São João de Meriti/RJ – Cep: 25545-151  
EMAIL: r\_lopesdacosta@hotmail.com

CONFERE COM O ORIGINAL

NOME: Diva Soares de Brito  
CARGO: Conselheiro Efetivo  
NACIONALIDADE: brasileira  
ESTADO CIVIL: solteira  
UNIÃO ESTÁVEL: não possui  
FILIAÇÃO: PAI : Aluisio de Brito  
MÃE: Maria Amelia Soares de Brito

*Rosana*  
Rosana S. M. Figueira  
Diretora Geral  
PCNI - 11/682.641-9

PROFISSÃO: Professora  
DATA DE NASCIMENTO: 16/05/1970  
CPF: 016.310.967-29  
RG: 07.228.869-9 ÓRGÃO EXPEDIDOR: Detran DATA DA EXPEDIÇÃO: 06/11/2014  
ENDEREÇO: Rua: Ana Carla, nº 110, Jardim Palmares, Nova Iguaçu/RJ, Cep: 26277-475  
EMAIL: divasoaresbrito@gmail.com

*Rosana Figueira*



NOME: DeJane da Silva Damas  
CARGO: Conselheiro Efetivo  
NACIONALIDADE: brasileira  
ESTADO CIVIL: Casada  
UNIÃO ESTÁVEL: possui  
FILIAÇÃO: PAI : Carlos Luiz Damas  
MÃE: Georgina Mendonça da Silva Damas

PROFISSÃO: Pedagoga  
DATA DE NASCIMENTO: 21/10/1988  
CPF: 124.291.567-25  
RG: 128.928.99-1 ÓRGÃO EXPEDIDOR: Detran DATA DA EXPEDIÇÃO: 30/07/2013  
ENDEREÇO: Rua: Comendador Rodrigues Alves, nº 228 casa 09, Olinda, Nilópolis/RJ -  
Cep: 26545-170  
EMAIL: dejane.damas@gmail.com

NOME: Carla Verônica da Silva  
CARGO: Membro Efetivo  
NACIONALIDADE: brasileira  
ESTADO CIVIL: Casada  
UNIÃO ESTÁVEL: possui  
FILIAÇÃO: PAI : Pedro Rodrigues da Silva  
MÃE: Maria Célia de Lima Silva

PROFISSÃO: Professora  
DATA DE NASCIMENTO: 14/02/1979  
CPF: 082.703.577-23  
RG: 10851956-2 ÓRGÃO EXPEDIDOR: IFP DATA DA EXPEDIÇÃO: 17/02/1994  
ENDEREÇO: Rua Mariquita, nº 85, Reçanto Santo Antonio – Nova Iguaçu/RJ –  
Cep: 26051-330  
EMAIL: cvsmoreninha@yahoo.com.br

NOME: Fátima Ferreira Tenorio  
CARGO: Conselheiro Efetivo  
NACIONALIDADE: brasileira  
ESTADO CIVIL: solteira  
UNIÃO ESTÁVEL: não possui  
FILIAÇÃO: PAI : Walter Francisco Tenório  
MÃE: Marli Ferreira Tenório

PROFISSÃO: Doméstica  
DATA DE NASCIMENTO: 02/11/1982  
CPF: 109.332.657-35  
RG: 020.115.636-1 ÓRGÃO EXPEDIDOR: Detran DATA DA EXPEDIÇÃO: 26/01/2000  
ENDEREÇO: Estrada do Morcego, nº 54 – Jardim Montevidéo – Nova Iguaçu/RJ –  
Cep: 26063-020  
EMAIL: xxxxxx

CONFERE COM O ORIGINAL

*Rosana S. M. Figueira*  
Rosana S. M. Figueira  
Diretora Geral  
PCNI - 11/682.641-9

*Rosana S. M. Figueira*

107  
20227008959

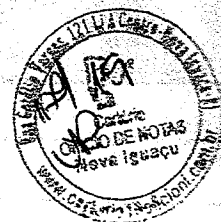

NOME: Maria de Fátima Gomes da Costa  
CARGO: Conselheiro Efetivo  
NACIONALIDADE: brasileira  
ESTADO CIVIL: solteira  
UNIÃO ESTÁVEL: não possui  
FILIAÇÃO: PAI : Zenil Moreira da Costa  
MÃE: Termina Gomes da Costa  
PROFISSÃO: Doméstica  
DATA DE NASCIMENTO: 22/12/1985  
CPF: 127.158.197-30  
RG: 21.171.755-8 ÓRGÃO EXPEDIDOR: Detran DATA DA EXPEDIÇÃO: 20/09/2002  
ENDEREÇO: Rua Dom Paulo, nº 280 – Tinguá – Nova Iguaçu/RJ – Cep: 26062-780  
EMAIL: xxxxxx

NOME: Dilma Ladeira  
CARGO: Professora / Conselheiro Suplente  
NACIONALIDADE: brasileira  
ESTADO CIVIL: Divorciada  
UNIÃO ESTÁVEL: não possui  
FILIAÇÃO: PAI : Isidoro Ladeira  
MÃE: Dulce Ladeira  
PROFISSÃO: Professora  
DATA DE NASCIMENTO: 01/09/1954  
CPF: 566.193.837-34  
RG: 04.190.885-6 ÓRGÃO EXPEDIDOR: IFP DATA DA EXPEDIÇÃO: 05/11/1976  
ENDEREÇO: Rua Dona Érica, s/nº - Jardim Montevideó – Nova Iguaçu/RJ – Cep: 26062-810  
EMAIL: xxxxxx

NOME: Fagner Ennes Lima  
CARGO: Presidente  
NACIONALIDADE: brasileira  
ESTADO CIVIL: solteiro  
UNIÃO ESTÁVEL: não possui  
FILIAÇÃO: PAI : Wilson Lima  
MÃE: Fatima Ennes Lima

PROFISSÃO: Professor  
DATA DE NASCIMENTO: 30/04/1980  
CPF: 090.677.827-18  
RG: 12.366.767-7 ÓRGÃO EXPEDIDOR: IFP DATA DA EXPEDIÇÃO: 05/05/1997  
ENDEREÇO: Rua Doutor Paulo pinto, nº 108 – Vila Iracema – Nova Iguaçu/RJ – Cep: 26012-030  
EMAIL: fagner.ennes@gmail.com

CONFERE COM O ORIGINAL

  
Rosana S.M. Figueira  
Diretora Geral  
PCNI - 11/682.641-9



2022/030458



NOME: Ana Paula Fonseca Serafim  
 CARGO: Professora / Conselheiro Suplente  
 NACIONALIDADE: brasileira  
 ESTADO: divorciada  
 UNIÃO ESTÁVEL: não possui  
 FILIAÇÃO: PAI : Ademir de Assis Serafim  
 MÃE: Rosilene Alves Fonseca  
 PROFISSÃO: Psicopedagoga  
 DATA DE NASCIMENTO: 23/01/1977  
 CPF: 048.288.057-02  
 RG: 10.702.373-1 ÓRGÃO EXPEDIDOR: Detran DATA DA EXPEDIÇÃO: 14/11/2019  
 ENDEREÇO: Estrada intendente Magalhães, nº 258, casa 05, Madureira – Rio de Janeiro – Cep: 21341-332  
 EMAIL: anafonsecaeduca@gmail.com

NOME: Thainá Procopio do Nascimento Motta  
 CARGO: Responsável / Conselheiro Suplente  
 NACIONALIDADE: brasileira  
 ESTADO CIVIL: Casada  
 UNIÃO ESTÁVEL: não possui  
 FILIAÇÃO: PAI : Sebastião Carlota do Nascimento  
 MÃE: Elisa Mara Procopio do Nascimento  
 PROFISSÃO: Do lar  
 DATA DE NASCIMENTO: 08/12/1994  
 CPF: 169.711.047-90  
 RG: 29.526.346-1 ÓRGÃO EXPEDIDOR: Detran DATA DA EXPEDIÇÃO: 15/05/2012  
 ENDEREÇO: Rua: Dona Hilda, nº 04 – Jardim Montevideó – Nova Iguaçu/RJ – Cep: 26062-820  
 EMAIL: xxxxxx

NOME: Aparecida da Silva Costa  
 CARGO: Responsável / Conselheiro Suplente  
 NACIONALIDADE: brasileira  
 ESTADO CIVIL: Solteira  
 UNIÃO ESTÁVEL: não possui  
 FILIAÇÃO: PAI : Manoel Carlos da Costa  
 MÃE: Eunice Cunha da Silva  
 PROFISSÃO: Manicure  
 DATA DE NASCIMENTO: 27/04/1991  
 CPF: 123.003.787-01  
 RG: 22.287.918-1 ÓRGÃO EXPEDIDOR: Detran DATA DA EXPEDIÇÃO: 03/11/2009  
 ENDEREÇO: Estrada da Cachoeira, nº 16 – Jardim Montevideó – N.I. – R.J. – Cep:26063-590  
 EMAIL: silvaaparecida2704@gmail.com

CONFERE COM O ORIGINAL

  
 Rosana S. M. Figueira  
 Diretora Geral  
 PCNI - 11/682.641-9

*Nova Iguaçu, 28 de setembro de 2021*

69 OFÍCIO

*Rosana Figueira*

Ata de Assembleia Ordinária da Associação de Pais e Mestres de  
Municipal Jardim Montevideó

CNPJ: 02.490.699/0001-40

Aos vinte e seis dias do mês de fevereiro de dois mil e vinte e um, às 08:00 horas, em 1ª convocação, nesta cidade, no Estado do Rio de Janeiro, situada à Rua Dona Érica, sem número, cep: 26062-810, bairro Jardim Montevideó, Nova Iguaçu, reuniram-se em Assembleia Ordinária os membros da Associação de Pais e Mestres da Escola Municipal Jardim Montevideó. Devido a atual situação de Pandemia em nosso município, como em todo país, o edital de convocação com a finalidade de apresentar a necessidade de utilização e aquisição de bens de consumo e permanentes com a verba do Programa PDDE Manutenção Escolar, depositada na conta de nº 106.894-6, agência 0081-7 (Banco do Brasil) com movimentação utilizada através de cartão magnético, foi comunicado através de áudio no grupo de pais do whatsapp. Informo que não foi possível a realização de reunião online, pois a comunidade onde está inserida a Unidade Escolar, não possui acesso pleno a este tipo de ferramenta tecnológica, visto ser uma comunidade em área rural e não ser atendida com qualidade satisfatória por operadoras de telefonia, então foi feita a utilização do áudio, algo que também se fez necessário pelo motivo de vários responsáveis não saberem ler e o áudio alcançar a todos de forma igualitária. A Presidente, Sra. Rosana Siqueira Medina Figueira, utilizou a oportunidade de entrega das apostilas de atividades para o mês de Março aos alunos, que foi realizada neste dia, a saber, vinte e seis de fevereiro de dois mil e vinte e um, e informou a um grupo reunido com todas as medidas de prevenção e distanciamento necessárias, a saber, representantes de cada segmento, e componentes do Conselho Escolar e Conselho Fiscal, a necessidade de: materiais de expediente e itens para utilização nas rotinas escolares, administrativas e pedagógicas, tais como folhas A4, tinta para recarga e manutenção de impressoras, papel toalha, sabonete líquido, dispenser para ambas utilizações, tapete sanitizante, lixeiras com pedal, suporte para tv e diversos, manutenção de impressoras, data show, motor do freezer, limpeza das caixas d'água e cisterna, entre outros. Durante a reunião, houve uma explicação detalhada a todos os presentes sobre a aplicação da verba, entre outros esclarecimentos. Depois de devidamente examinada, esta Ata foi aprovada por unanimidade. A Presidente agradeceu a presença de todos e, nada mais havendo a tratar, às 09:00 horas, deu por encerrada a presente reunião, pedindo para que lavrasse a ATA, que lida e achada a contento, vai devidamente assinada. Eu, Raquel Souza da Conceição Lopes da Costa, secretária subscrevo e assino.

CONFERE COM O ORIGINAL

Presidente da Reunião: Rosana Siqueira Medina Figueira  
Secretária da Reunião: Raquel Souza da Conceição Lopes da Costa

*Rosana Siqueira Medina Figueira*  
*Raquel Souza da Conceição Lopes da Costa*

*Rosana*  
Rosana S. M. Figueira  
Diretora Geral  
PCNI - 11/682.641-9



Fabiana Santos nome Thalita R. da Silva.  
 AORIANA Rocha dos Santos, Rose Kelly da S.O.  
 Vitorino, Angelica Apolinario Alves de Oliveira,  
 Francisca Badiense Costa, Ricardo Viana Silva Helena  
 dos Santos Landozo, Marina dos Santos Baltazar  
 Cláudia Fernandes do C. Pedro e Silva Resig Ferreira  
 de Almeida e Rocha de Moraes, Jorge de Almeida  
 Bastos, Euzenaldo Ricardo Moreira dos Afos  
 família da Costa Lima, Lindaci Gomes dos Santos  
 Vanessa Rosa de Moraes Amalauy e S. Costa  
 Kelly Maria de Wilson da Silva Pedrinha Queiroz  
 Maria da Silva Gomes Fátima dos Santos, Talma Maria  
 Inocência de Almeida, Lindaci Gomes dos Santos, Raquel  
 Souza da C. L. da Costa, Angela Pereira de Mello,  
 Sarahiunguerra, Rosana Pequena Melina Figueira

CONFERE COM O ORIGINAL

*Rosana*  
 Rosana S. M. Figueira  
 Diretora Geral  
 PCNI - 11/682.641-9

107 *Rosana*

2022/008359--  
30

**Ata de Assembleia Ordinária da Associação de Pais e Mestres da Escola  
Municipal Jardim Montevideó**

**CNPJ: 02.490.699/0001-40**

Aos vinte dias do mês de dezembro de dois mil e vinte e um, às 08:00 horas, em 1ª convocação, nesta cidade, no Estado do Rio de Janeiro, situada à Rua Dona Érica, sem número, cep: 26062-810, bairro Jardim Montevideó, Nova Iguaçu, reuniram-se em Assembleia Ordinária os membros da Associação de Pais e Mestres da Escola Municipal Jardim Montevideó. Devido a atual situação de Pandemia em nosso município, como em todo país, o edital de convocação com a finalidade de apresentar a prestação de contas da verba do Programa PDDE Manutenção Escolar, depositada na conta de nº 106.894-6, agência 0081-7 (Banco do Brasil) com movimentação utilizada através de cartão magnético, foi comunicado através de áudio no grupo de pais do whatsapp. Informo que não foi possível a realização de reunião online, pois a comunidade onde está inserida a Unidade Escolar, não possui acesso pleno a este tipo de ferramenta tecnológica, visto ser uma comunidade em área rural e não ser atendida com qualidade satisfatória por operadoras de telefonia, então foi feita a utilização do áudio, algo que também se fez necessário pelo motivo de vários responsáveis não saberem ler e o áudio alcançar a todos de forma igualitária. A Presidente, Sra. Rosana Siqueira Medina Figueira, utilizou a oportunidade de entrega de resultados finais e assinatura de relatórios dos alunos, que foi realizada neste dia, a saber, vinte de dezembro de dois mil e vinte e um, e informou a um grupo de responsáveis reunidos com todas as medidas de prevenção e distanciamento necessárias, a saber, representantes de cada segmento, e componentes do Conselho Escolar e Conselho Fiscal, que com a verba de custeio da conta PDDE Manutenção Escolar foi adquirido materiais de expediente e itens para utilização nas rotinas escolares e administrativas, manutenção de data show, dispenser, borrifadores, suporte para TV, manutenção do motor do freezer e limpeza da cisterna e caixas d'água, no valor de R\$ 3.826,17 (Três mil, oitocentos e vinte e seis reais e dezessete centavos) informou também que não foi adquirido nenhum tipo de material permanente, entre outros esclarecimentos. Depois de devidamente examinada, esta Ata foi aprovada por unanimidade. A Presidente agradeceu a presença de todos e, nada mais havendo a tratar, às 09:00 horas, deu por encerrada a presente reunião, pedindo para que lavrasse a ATA, que lida e achada a contento, vai devidamente assinada. Eu, Raquel Souza da Conceição Lopes da Costa, secretária subscrevo e assino.

Presidente da Reunião: Rosana Siqueira Medina Figueira  
Secretária da Reunião: Raquel Souza da Conceição Lopes da Costa

*Rosana Siqueira*  
*Raquel Souza da C. L. da Costa*

CONFERE COM O ORIGINAL  
*Rosana*  
Rosana S. M. Figueira  
Diretora Geral  
PCNI - 11/682.641-9  
GRAFSET

Resumo dos sintomas amuleto, peça da Silva e Azeiteiro.  
 Salveiro G. S. de Assis, Gláucia Maria J. Leiva, Rosângela  
 da S. Balduino e da Costa, Carlos A. Monteiro  
 Marilene e da Nascimento, Rose Kelly dos Santos  
 Anacleto Vitorino Rosanna Caroline Bolchini de Jesus  
 Vanessa Pedro de Moraes, Maria Socorro Albuquerque  
 demônio, Barcelos, Rizeira Tatiana Miranda Gonçalves  
 Valtane Severina de E. Santo, Leonardo F. dos Santos  
 Janaina Maria Ribeiro, Thairim M. Oliveira, Renata  
 Pereira Barbosa, Cristiane B. Ferreira Silva, Tatiana  
 Ferreira Tomazini, Ana Maria Gomes da Costa da Silva  
 Maria de Fátima G. da Costa, Denilde Moreira  
 da Costa, Fátima Leirado, Estefany da Costa Oliveira  
 Luiz F. L. M. Queiroz, J. P. Araújo, Adriana  
 Bragança Medeiros, Andreia M. da N. Constança ADRIANA  
 NA, ROCHA DOS SAUVES, Joviano Gustavo de Sousa  
 Tatiana Soares Pereira, Maria da Silva Amélia Medeiros  
 Mercedes da Silva Silveira, dos Santos, Pereira, do Brasil  
 Fabiana da C. M. de Carvalho, ANGÉLICA ROSADO SANTO COSTA  
 Larissa Teixeira de Lima, Luis Augusto Lopes de Melo  
 Simone Maria Ribeiro Gilman da Conceição  
 Vieira, Sueli Ferreira de Lima, do Santos  
 Amélia Apolinário Alves, de Oliveira, Nader U.  
 R. Constança Lindaci Gomes da Santa,  
 Jovina Imaculada de Oliveira Neto, Dayane dos S. Barbosa  
 Bruno da Silva Oliveira, Elisa Maria Dias do  
 Nascimento, Maria Rodrigues Barbosa,  
 Roselita Pereira de Sousa, Daniel Sousa dos Santos  
 Gláucia Leão Brandão de Sá, Tamiara Vieira Semolina  
 do Val, Maria da C. P. Pinto Maria Proença de  
 Nascimento, Natália Thaisida Badurinne Costa Souza  
 Pinto de Oliveira, Eliana da Rosa Alves  
 Fabiana Santos Nunes, Thairim Coelho M.  
 da Silva, Maria Ribeiro dos Santos, Paula Sérgio  
 de Santos de Souza, Wânia Fernandes da Silva, Sebastião

Rosana S. M. Figueira  
 Diretora Geral  
 PCNI - 11/682.641-9

Viviana Luanda de S. Sebastião Carlotto de Assis,   
 Wilma Soares Jorge de Monteiro Bonto.   
 Dirceu pereira fernandes Patricia   
 Alexandrie da Silva, Bruno Moraes da Silva, Jussara Rosta   
 da Silva Divino mentes, Barbara Juana Brandão   
 de sa Ana Cristina Reis do Oliveira Josefa   
 maria pereira da Silva Landine de Laria,   
 He Padua Heul Ellen S. de Oliveira Miriam   
 Nunes Trana, Thelma M. Oliveira, Heniffer   
 Pereira Silva, Augusto Pereira de Moraes, Nilfene Soares,   
 Salvador Zanuzza, Jéssica Rodrigues da Silva, Ilvete Soares de Brito,   
 Analice Fonseca Perceira, Reginaldo de Souza Cabral,   
 Raquel Souza da C. B. da Costa, Rosana Figueira

CONFERE COM O ORIGINAL

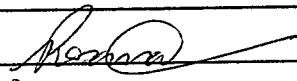
  
 Rosana S. M. Figueira  
 Diretora Geral  
 PCNI - 11/682.641-9