

CONFERE COM
O ORIGINAL

2022/005431

FL 02



ESTADO DO RIO DE JANEIRO
PREFEITURA DA CIDADE DE NOVA IGUAÇU
SECRETARIA MUNICIPAL DE EDUCAÇÃO

OFÍCIO Nº. 59 /E.M. JOSÉ LUIZ DA SILVA/2018. Nova Iguaçu, 31 de dezembro de 2021.

ASSUNTO: PRESTAÇÃO DE CONTAS DE RECURSOS DO PDDE ESTRUTURA(ACESSIBILIDADE)/
FNDE.

A.P.M. DA ESCOLA MUNICIPAL JOSÉ LUIZ DA SILVA

CIDADE: NOVA IGUAÇU / RJ

Apresentamos a V. Exa., devidamente relacionados, os documentos que comprovam a movimentação de recursos na conta bancária nº 93.435-6 aberta no Banco do Brasil (BB) Agência 0081-7.

Instruem a presente Prestação de Contas os seguintes documentos:

1. Ofício Inicial;
2. REX;
3. Demonstrativo da Execução da Receita e da Despesa e de Pagamentos Efetuados;
4. Consolidação de pesquisa de preços.
5. Relação de Bens Adquiridos e Produzidos;
6. Termo de Doação (com carimbo de recebido do Setor de Patrimônio);
7. Conciliação Bancária;
8. Plano de Ação SIMEC;
9. Extratos Bancários da Conta Corrente, Aplicação Financeira e Poupança, de Janeiro a Dezembro de 2020.
10. Parecer do Conselho Fiscal Original;
11. Justificativas (*se houver*).

Mara Regina Oliveira da Silva
Responsável
Diretora Geral
Mat.: 11/696.788-9

Diretor (a) Geral

A.
Maria Virginia Andrade Rocha
Secretária Municipal de Educação de Nova Iguaçu

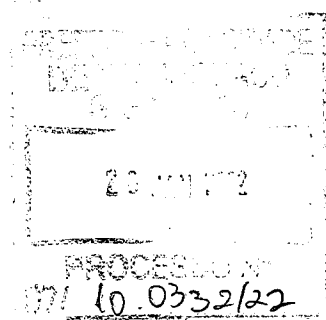



MINISTÉRIO DA EDUCAÇÃO
FUNDO NACIONAL DE DESENVOLVIMENTO DA EDUCAÇÃO
SISTEMA DE AÇÕES EDUCACIONAIS - SAE
PROGRAMA DINHEIRO DIRETO NA ESCOLA

CONFERE COM
Data: 09/12/2020
O ORIGINAL Hora: 17:29:56

FL 03

Relação de Unidades Executoras (REX) - 2017

<-- Voltar

REX: PREF MUN DE NOVA IGUAÇU
UF: RJ
Valor Contrato: 391.600,00

Valor Capital: 101.400,00

CNPJ: 29.138.278/0001-01
Processo: 23054.024039/2017-18
Valor Total: 493.000,00

Executiva: ESCOLA MUNICIPAL JOSE LUIZ DA SILVA
UR: RJ Município: NOVA IGUAÇU
Banco: 001 Agência: 0081 Conta: 0000934336

CNPJ: 01.907.7000/001-27
Nº Escalas: 1
Nº Alunos: 343

Descrição do Pagamento	Valor Devida			Valor Alimto			Valor Final Devida Total	Valor Pago Capital	Valor Pago Total	Data Ord. Rpto	Valor Pago em 2017	V/Pg 2018 Ref. a 2017
	Capital	Total	Custeia	Capital	Total							
PDDE Acessibilidade Total:	8.000,00	2.000,00	10.000,00	0,00	0,00	10.000,00	8.000,00	2.000,00	10.000,00		10.000,00	0,00
	8.000,00	2.000,00	10.000,00	0,00	0,00	10.000,00	8.000,00	2.000,00	10.000,00		10.000,00	0,00

Código	Nome	Razão	Nº Alunos	Descrição do Pagamento		Valor		
				Custeia	Capital	Capital	Total	
33059629	EM JOSSE LUIZ DA SILVA		343	PDDE Acessibilidade	Capital	8.000,00	2.000,00	10.000,00
				Total		8.000,00	2.000,00	10.000,00

Dados atualizados até 09/12/2020

<-- Voltar

Silvana Regina Oliveira
Diretora Geral - FCNI
Mat.: 11/656.788-9

COPIA ORIGINAL

F1004

BLOCO 1 - IDENTIFICAÇÃO

01 - Programa/Ação	02 - Exercício 2021	
PDE ESTRUTURAL PDDE ACESSIBILIDADE		
03 - Nome	04 - Número do CNPJ	07 - UF RJ
APM ESCOLA MUNICIPAL JOSÉ LUIZ DA SILVA	01.907.700/0001-27	
05 - Endereço	06 - Município Nova Iguaçu	
RUA MAGALI N°315- AUSTIN		

BLOCO 2 - SINTENSE DA EXECUÇÃO DA RECEITA E DA DESPESA (R\$)

08 - Valor do Reprogramado do Exercício Anterior		09 - Valor Creditado pelo FUNDE no Exercício		10 - Recursos Próprios		11 - Rendimento de Aplicação Financeira		12 - Devolução de Recursos ao FUNDE (-)		13 - Valor Total da Receita		14 - Valor da Despesa Realizada (-)		15 - Saldo a Reprogramar para o Exercício Seguinte		16 - Saldo Devolvido		17 - Período de Execução		18 - Nº de Escolas Atendidas	
Custeio	Capital	Custeio	Capital	Custeio	Capital	Custeio	Capital	Custeio	Capital	Custeio	Capital	Custeio	Capital	Custeio	Capital	Custeio	Capital	Custeio	Capital	Custeio	Capital
8.046,30	2.209,29	0,00	0,00	0,00	0,00	0,00	167,50	0,00	0,00	8.046,30	2.209,29	1.179,65	1.422,70	6.866,65	954,09	0,00	0,00	01/01/2021	a 31/12/2021	01	

BLOCO 3 - PAGAMENTOS EFETUADOS

19 - Item	20 - Nome do Favorecido	21 - CNPJ ou CPF	22 - Tipo de Bens e Materiais Adquiridos ou Serviços Contratados	23 - Origem R\$ (*)	24 - Nat. Desp	25 - Documento			26 - Pagamento		27 - Valor (R\$)
						Tipo	Número	Data	Nº Ch/OB	Data	
1	NASHUA COMERCIO E SERVIÇO LTDA	33.908.992/0001-09	MATERIAIS DE APOIO A ACESSIBILIDADE	FUNDE	C	NF	245	15/04/2021	850042	15/04/2021	829,65
2	NASHUA COMERCIO E SERVIÇO LTDA	33.908.992/0001-09	EQUIPAMENTOS DE APOIO A ACESSIBILIDADE	FUNDE	K	NF	246	15/04/2021	850043	15/04/2021	1.422,70
3	NASHUA COMERCIO E SERVIÇO LTDA	33.908.992/0001-09	SERVIÇO DE APOIO A ACESSIBILIDADE	FUNDE	C	NF	50516	22/09/2021	850044	27/09/2021	350,00
4				FUNDE							
5				FUNDE							
6				FUNDE							
7				FUNDE							
8				FUNDE							
9				FUNDE							
10				FUNDE							
28 - TOTAL: 2.602,35											

BLOCO 4 - AUTENTICAÇÃO

Nova Iguaçu, 31 de dezembro de 2021.

MARA REGINA OLIVEIRA DA SILVA
 Nome do(a) Dirigente ou do Representante Legal

Mara Regina Oliveira da Silva
 Diretora Geral - FCNI
 Mat.: 11/696.788-9
 Assinatura do(a) Dirigente ou do Representante Legal

CONCILIAÇÃO BANCÁRIA

BLOCO 1 - IDENTIFICAÇÃO

01 - Programa/Ação: PDE ESTRUTURAL/PDE ACESSIBILIDADE

03 - Nome da APM: JOSÉ LUIZ DA SILVA

05 - Endereço: RUA MAGALI Nº 315- AUSTIN

04 - N.º do CNPJ: 01.907.700/001-27

02 - Exercício: 2021

06 - Município: Nova Iguaçu

07 - UF: RJ

BLOCO 2 - IDENTIFICAÇÃO BANCÁRIA E SALDO

08 - Banco: 001

09 - Cod. da Agência: 0081-7

10 - N.º da Conta Corrente: 93435-6

11 - Saldo do Extrato Bancário: 7.820,74

Data: 31/12/2021

BLOCO 3 - DEMONSTRAÇÃO CONTÁBIL / FINANCEIRA

12 - Créditos não Demonstrados no Extrato		13 - Débitos não Demonstrados no Extrato		14 - Restos a Pagar Processados		15 - Saldo Contábil (11+12) - (13+14)
Histórico	Valor (R\$)	Histórico	Valor (R\$)	Histórico	Valor (R\$)	
						7.820,74
16 - Total						7.820,74

BLOCO 4 - AUTENTICAÇÃO

Nova Iguaçu, 31 de dezembro de 2021..
 Local e Data

MARA REGINA OLIVEIRA DA SILVA
 Nome do(a) Dirigente ou do Representante Legal

Mara Regina Oliveira da Silva
 Diretora Geral - RCNI
 Mat.: 11/696.788-9
 Assinatura do(a) Dirigente ou do Representante legal da EEX ou EM

BLOCO I - IDENTIFICAÇÃO DA UNIDADE EXECUTORA PRÓPRIA (UEX) / ENTIDADE MANTENEDORA (EM)

01 - Razão Social: **APM DA E.M. JOSÉ LUIZ DA SILVA**
 02 - CNPJ: **01.907.700/0001-27**

BLOCO II - IDENTIFICAÇÃO DOS PROPONENTES (Fornecedores de produtos ou prestadores de serviços)

03 - Razão Social do Proponente (A): **NASHUA COMÉRCIO E SERVIÇO LTDA**
 03 - Razão Social do Proponente (B): **BAZAR E PAPELARIA APOLLO DE SANTA AMÉLIA**
 03 - Razão Social do Proponente (C): **FW INFORMÁTICA EM GERAL**
 04 - CNPJ do Proponente (A): **33.908.992/0001-09**
 04 - CNPJ do Proponente (B): **00.666.575/0001-48**
 04 - CNPJ do Proponente (C): **39.915.677/0001-95**

BLOCO III - PROPOSTAS (R\$ 1,00)

05 - Item	06 - Descrição das Produtos e Serviços	07 - Unid.	08 - Quant.	09 - Valor Proposta (A)	10 - Valor Proposta (B)	11 - Valor Proposta (C)
01	ASSENTO DE BACIA CONVENCIONAL P/ACESSIBILIDADE	UNID	01	222,30	250,00	259,00
02	TORNEIRA BICA BAIXA P/DEFICIENTE	UNID	01	232,70	249,99	251,00
03	TORNEIRA AUTOMÁTICA CALAVANCA	UNID	01	241,79	269,99	247,00
04	DUCHA HIGIÊNICA	UNID	01	95,06	104,30	99,00
05	PLACA PERSONALIZADA 14X19 ACESSO CADEIRANTE	UNID	02	19,90	20,00	19,70

12 - Valor Total da Proposta

Proposta (A)	Proposta (B)	Proposta (C)
829,65	914,28	895,40

13 - Valor Total da Proposta com Desconto

829,65	914,28	895,40
---------------	---------------	---------------

BLOCO IV - APURAÇÃO DAS PROPOSTAS

14 - Item de Menor Valor: **TODOS OS ITENS**
 Proponente (A): **TODOS OS ITENS**
 Proponente (B):
 Proponente (C):

15 - Valor Total dos Itens de Menor Valor: **811,75**

16 - Valor Total: **811,75**

BLOCO V - AUTENTICAÇÃO

17 - Local e Data: **NOVA IGUAÇU, 31 DE DEZEMBRO DE 2021.**

18 - Nome do Dirigente ou do Representante Legal da UEX ou da EM: **MARÁ REGINA OLIVEIRA DA SILVA**

19 - Assinatura: *[Assinatura]*
 Diretora Geral - FCM
 Mat: 11.696.788-9



Programa Dinheiro Direto na Escola (PDDE)

Fundo Nacional de Desenvolvimento da Educação

CONSOLIDAÇÃO DE PESQUISAS DE PREÇOS

CONFERE COM
O ORIGINAL
RHS 01

BLOCO I - IDENTIFICAÇÃO DA UNIDADE EXECUTORA PRÓPRIA (UEX) / ENTIDADE MANTENEDORA (EM)

01 - Razão Social
APRIDA ESCOLA MUNICIPAL JOSÉ LUIZ DA SILVA
02 - CNPJ
01.907.700/0001-27

BLOCO II - IDENTIFICAÇÃO DOS PROPONENTES (Fornecedores de produtos ou prestadores de serviços)

03 - Razão Social do Proponente (A)
NASCENIA COMERCIO E SERVIÇOS LTDA
03 - Razão Social do Proponente (B)
FW INFORMATICA EM GERAL
04 - CNPJ do Proponente (A)
33.909.992/0001-09
04 - CNPJ do Proponente (B)
39.915.677/0001-96
03 - Razão Social do Proponente (C)
BAZAR E PAPELARIA APOLLO DE SANTA AMÉLIA
04 - CNPJ do Proponente (C)
00.666.575/0001-48

BLOCO III - PROPOSTAS (R\$ 1,00)

05 - Item	06 - Descrição dos Produtos e Serviços	07 - Unid.	08 - Quant.	09 - Valor Proponente (A)	10 - Valor Proponente (B)	11 - Valor Proponente (C)
01	MACA RECLINAVEL- BRANCO	UNID	01	689,70	710,00	689,00
02	MESA ESCOLAR ACESSIVEL	UNID	01	754,00	795,60	800,00

12 - Valor Total da Proposta para Itens		13 - Valor Total da Proposta para Itens	
Propositante (A)	Propositante (B)	Propositante (A)	Propositante (B)
1.422,70	1.505,60	1.422,70	1.489,00
1.422,70	1.505,60	1.422,70	1.489,00

BLOCO IV - APURAÇÃO DAS PROPOSTAS

14 - Item de Maior Valor
Propositante (A) ITENS 01 E 02
Propositante (B)
Propositante (C)

15 - Valor Total dos Itens de Maior Valor
1.422,70

BLOCO V - AUTENTICAÇÃO

16 - Nome do Dirigente ou do Representante Legal da UEX ou da EM
MARA REGINA OLIVEIRA DA SILVA
17 - Local e Data
NOVA IGUAÇU, 31 DE DEZEMBRO DE 2021
18 - Assinatura do Dirigente ou do Representante Legal da UEX ou da EM
Mara Regina Oliveira de Silva
Diretora Geral - F.C.M.

BLOCO I - IDENTIFICAÇÃO DA UNIDADE EXECUTORA PRÓPRIA (Uex)

01 - Razão Social: **APMOGA E.M. JOSÉ LUIZ DA SILVA**
 02 - CNPJ: **01.907.700/0001-27**

BLOCO II - IDENTIFICAÇÃO DOS PROPONENTES (Fornecedores de produtos ou prestadores de serviços)

03 - Razão Social do Proponente (A): **FOTECROMIA**
 03 - Razão Social do Proponente (B): **CHADA SERVIÇO E COMÉRCIO LTDA**
 03 - Razão Social do Proponente (C): **NASHUA COMÉRCIO E SERVIÇO LTDA**
 04 - CNPJ do Proponente (A): **04.482/0001-53**
 04 - CNPJ do Proponente (B): **02.478.800/0001-48**
 04 - CNPJ do Proponente (C): **33.908.992/0001-09**

BLOCO III - PROPOSTAS (R\$ 1,00)

05 - Item	06 - Descrição dos Produtos e Serviços	07 - Unid	08 - Quant	09 - Valor Proponente (A)	10 - Valor Proponente (B)	11 - Valor Proponente (C)									
01	SERV. DE INSTALAÇÃO DE PISO NO PORTÃO SOCIAL PARA ADEQUAÇÃO DA RAMPA DE ACESSIBILIDADE	UNID	01	430,00	390,00	350,00									
				12 - Valor Total de Proposta: <table border="1"> <tr> <td>Proponente (A)</td> <td>Proponente (B)</td> <td>Proponente (C)</td> </tr> <tr> <td>430,00</td> <td>390,00</td> <td>350,00</td> </tr> <tr> <td>430,00</td> <td>390,00</td> <td>350,00</td> </tr> </table>			Proponente (A)	Proponente (B)	Proponente (C)	430,00	390,00	350,00	430,00	390,00	350,00
Proponente (A)	Proponente (B)	Proponente (C)													
430,00	390,00	350,00													
430,00	390,00	350,00													
				13 - Valor Total da Proposta com Desconto: <table border="1"> <tr> <td>Proponente (A)</td> <td>Proponente (B)</td> <td>Proponente (C)</td> </tr> <tr> <td>430,00</td> <td>390,00</td> <td>350,00</td> </tr> <tr> <td>430,00</td> <td>390,00</td> <td>350,00</td> </tr> </table>			Proponente (A)	Proponente (B)	Proponente (C)	430,00	390,00	350,00	430,00	390,00	350,00
Proponente (A)	Proponente (B)	Proponente (C)													
430,00	390,00	350,00													
430,00	390,00	350,00													

BLOCO IV - APURAÇÃO DAS PROPOSTAS

14 - Item de Menor Valor: **Proponente (A)**
 15 - Valor Total dos Itens de Menor Valor: **350,00**
 Proponente (B)
 Proponente (C) ITEM Nº 01 **350,00**

BLOCO V - AUTENTICAÇÃO

16 - Local e Data: **NOVA IGUAÇU, 31 DE DEZEMBRO DE 2021.**
 17 - Nome do Dirigente ou do Representante Legal da UEX: **MARA REGINA OLIVEIRA DA SILVA**
 18 - Nome do Dirigente ou do Representante Legal da UEX: **MARA REGINA OLIVEIRA DA SILVA**
 19 - Assinatura do Dirigente ou do Representante Legal da UEX: *Mara Regina Oliveira da Silva*
 Diretora Geral - PCNI
 Mat.: 11/696.788-9

RELACÃO DE BENS ADQUIRIDOS OU PRODUZIDOS

BLOCO 1 - IDENTIFICAÇÃO

01 - Programação

02 - Exercício 2021

03 - Programa

04 - N.º do CNPJ

05 - Endereço

06 - Município

07 - UF RJ

08 - Documento

09 - Especificação dos Bens

BLOCO 2 - IDENTIFICAÇÃO DOS BENS ADQUIRIDOS OU PRODUZIDOS

NF	m	Data	Especificação dos Bens	Quantidade	Valor (R\$)	
					Unitário	Total
246		16/04/2021	MACA RECLINAVEL -GRANCO	01	668,70	668,70
246		16/04/2021	MESBA ESCOLAR ACESSIVEL	01	764,00	764,00
12 - TOTAL						1.432,70

BLOCO 3 - AUTENTICAÇÃO

Novo Iguaçu, 31 de dezembro de 2021.

Maria Regina Oliveira da Silva

Local e Data

Assinatura do(a) Dirigente ou do Representante Legal da UEx ou EM

Assinatura do(a) Dirigente ou do Representante Legal da UEx ou EM

Mat.: 11/696.788-9

Diretora Geral - FCNM

COMPROVANTE ORIGINAL
 12/03

TERMO DE DOAÇÃO

Pelo presente instrumento a ASSOCIAÇÃO DE PAIS E MESTRES DA ESCOLA MUNICIPAL José Luiz da Silva, representativa da E. M. José Luiz da Silva, faz, em conformidade com a legislação aplicável ao Programa Dinheiro Direto na Escola (PDDE) e demais normas pertinentes à matéria, a doação dos bens, conforme discriminados abaixo, adquiridos ou produzidos com os recursos do referido Programa, à Prefeitura da Cidade de Nova Iguaçu para que sejam tombados e incorporados ao Patrimônio Público e destinados à escola acima identificada, à qual cabe a responsabilidade pela guarda e conservação dos mesmos.

CONFERE COM O ORIGINAL
FIS 30
S

N.º ORD.	DESCRIÇÃO DO BEM	QTDE.	NOTA FISCAL		VALOR (R\$)	
			N.º	DATA	UNITARIO	TOTAL
01	MACA RECLINÁVEL- BRANCO	01	246	15/04/2021	668,70	668,70
02	MESA ESCOLAR ACESSÍVEL	01	246	15/04/2021	754,00	754,00
TOTAIS:						1.422,70

Nova Iguaçu, 31 de dezembro de 2021.
Local e Data

Mara Regina Oliveira da Silva
Nome do(a) Responsável pela UEx

Mara Regina Oliveira da Silva
Diretora Geral - PCNI
Mat.: 11/696.788-9
Assinatura do (a) Responsável pela UEx

P. Paula Brito
601722-614-5