

[Handwritten signature]

Série	Número
	850041
Pago a	G R U
	(R\$ 1,16)
Data	01/10/14
Saldo Anterior	1,45 *
	Em 22/11/19
	(19/12/2018)
Total	PROGRAMA
Este Cheque	PDE ESCOLA
Saldo	1,43. PG
	Em: 22/11/2019.



PARECER DO CONSELHO FISCAL

Conselho Fiscal aprovado em Assembléia Geral de
19 / _02_ / _18_ , conforme lavrado em Livro
Ata
à folhas nº --- .

A.P.M. da Escola Municipal Julio Rabelo Guimarães

Município

Nova Iguaçu

A presente Prestação de contas foi submetida à consideração da Assembléia Geral Ordinária do dia _20_ / _12_ / _2019_. Sendo analisada e aprovada pelos Membros do Conselho Fiscal.

_Nova Iguaçu, _20_ / _12_ / _2019_.

Assinaturas dos Membros do Conselho Fiscal

<u>Helena da Silva Conceição</u> Nome Legível	<u>[Assinatura]</u> Assinatura	<u>Secretaria Escolar</u> cargo ou Situação	<u>121690.985-9</u> Mat. ou RG
<u>Maura das Neves S. de M. M. dos Passos</u> Nome Legível	<u>[Assinatura]</u> Assinatura	<u>Professora II</u> cargo ou Situação	<u>46-696868-9</u> Mat. ou RG
<u>Isaacine Balduino Galvão</u> Nome Legível	<u>[Assinatura]</u> Assinatura	<u>A.S.G. (Aux. Adm.)</u> cargo ou Situação	<u>101691.905-4</u> Mat. ou RG
<u>Valéria B. dos Anjos</u> Nome Legível	<u>[Assinatura]</u> Assinatura	<u>aux. Merenda</u> cargo ou Situação	<u>101711.599-0</u> Mat. ou RG
<u>Laiz Braz da Cunha</u> Nome Legível	<u>[Assinatura]</u> Assinatura	<u>Responsável</u> cargo ou Situação	<u>21066194-8</u> Mat. ou RG
<u>Nome Legível</u>	<u>Assinatura</u>	<u>cargo ou Situação</u>	<u>Mat. ou RG</u>



Ata de Assembleia Ordinária da Associação de Pais e Mestres
da Escola Municipal Júlio Rabello Guimarães

CNPJ 01.959.244/0001-69

Aos dezanove dias de Fevereiro de dois mil e dezoito às 10 horas, em 1º convocação foi dada início a Assembleia Ordinária, (onde se respeitará o prazo de 19/02/2018 a 18/02/2020), realizada no endereço da Escola, cito à rua Dom Henrique, 230, bairro Dom Rodrigo, Nova Iguaçu-RJ. Cep: 26.260-200, com o objetivo da eleição dos membros e tomar conhecimento das diretoras eleitas: Diretora Geral **Helena Lúcia Nascimento Chaves** em vinte e nove de dezembro de dois mil e dezessete pela página de portaria 956, do diário oficial da Prefeitura de Nova Iguaçu e a Diretora Adjunta: **Érica Carvalho de Oliveira da Silva**, também nomeada pela mesma página de portaria 956 do diário oficial da Prefeitura Municipal de Nova Iguaçu, na mesma data de vinte e nove de Dezembro de dois mil e dezessete, ambas para o mandato de três anos, presidente e vice-presidente, respectivamente. Esclarecemos também que o cargo de vice-presidente da diretoria, assim como o Conselho Deliberativo eleitos nesta Ata já estão adequados ao novo Estatuto, ao qual a Associação de Pais e Mestres realizará uma nova Assembleia até o fim do 1º semestre deste ano de 2018, para alteração e adequação do mesmo, ao texto já definido e aprovado pela SEMED. Esclareço ainda que, devido à falta de membros qualificados, o quantitativo de membros do Conselho Fiscal e Conselho deliberativo está em desacordo com o novo estatuto. Escolha de novos membros para o Conselho Fiscal e Conselho Deliberativo que irão compor esta APM (Associação de Pais e Mestres). Diretoria: Presidente **Helena Lúcia Nascimento Chaves**, brasileira, divorciada, professora, data de nascimento: 10/08/1958, não possui união estável, CPF: 524.519.177-68 RG: 527.2850-8. Detran. Emissão: 10/11/2003. Endereço: Rua Bento Lima -9-Monte Líbano -Nova Iguaçu-RJ- Cep: 26.010.800. Filiação: Emanuel Muniz Nascimento e Maria Dulce Guimarães. Email: helenalunas@yahoo.com.br. Vice-presidente: **Érica Carvalho de Oliveira Alves da Silva**, brasileira, casada (união estável), professora, CPF: 06.96.14.667-37 RG: 10.46.66.17-7, IFP, Emissão 12/03/1997 Filiação: Dantes Matos de Oliveira e Marilza Carvalho de Oliveira. Endereço: rua Cosmorama, 700-Cosmorama -Mesquita-Nova Iguaçu-RJ. Cep: 26582-020 Email: ericamatheusfelix@yahoo.com.br. Tesoureira **Cristiane Machado Ferreira**, brasileira, divorciada (não possui união estável) professora, data de nascimento: 16/08/1979, CPF: 082430417-96 RG: 011808374-0. Detran. Emissão: 19/08/2016. Filiação: Pai Edmundo da Silva Machado e Mãe Valnetta Pereira Machado. Endereço: rua Eneiri, 67 Valverde-Nova Iguaçu-RJ. Cep: 26.290-618. Email: crisvarella39@gmail.com Secretária: **Jaqueline Cristina Mendes da Silva Negreiros**, brasileira, professora, casada (união estável), data de nascimento: 11/08/1973, CPF: 032.659.217-27 RG: 09539688-3 Detran-Expedição: 05/02/2003. Endereço: Rua João Leopoldo, 390-Morro Agudo-Nova Iguaçu-RJ. Cep: 26.280-370. Email: linenegreiros@yahoo.com.br. Foi eleita como Presidente do Conselho Deliberativo: **Helena Lúcia Nascimento Chaves**, CPF: 524.519.177-68 e como secretário do Conselho Deliberativo: **Jaqueline Cristina Mendes da Silva Negreiros**, CPF: 032.659.217-27. Conselheiros; do Conselho Deliberativo: **Elisângela Silva dos Santos**, brasileira, casada (união estável) Pai: Jorge Silva dos Santos. Mãe: Maricelia Silva, professora, nascimento: 14/11/1978, CPF: 090.788.777-58 RG: 117853853. órgão: IFP, Emissão: 22/01/2010 Endereço: rua São Francisco de Assis, 48. Bairro centro São João de Meriti. CEP: 255.010-410 Email: elisilvasantos2005@hotmail.com. **Sheila de Oliveira Ramos**, brasileira, solteira (sem união estável), Pai: Marcelino Francisco Ramos Mãe: Dilza de Oliveira Ramos, professora, nascimento: 21/01/1962 CPF: 723.037.357-34 RG: 0577.20.36-9 IFP: Emissão: 08/05/1980. Endereço: rua Rio das Ostras Lt 22 Qd :7 Parque Tiete, São João de Meriti /RJ CEP: 25.581-050 Email: sheilaoliveiraramos@gmail.com. **Denise de Castro Oliveira Camélo**, brasileira, casada (união estável) Pai: Ailton Santos Oliveira Mãe: Silvina de Castro Oliveira, professora, nascimento: 09/02/1957, CPF: 507.948.687-20 RG: 35776517 Detran

2020/006404



Emissão:04/07/2007 Endereço: Av do Forte,18ª,apt:401 Piratininga-Niterói/RJ
 CEP:24.358.395Email:castro262009@gmail.com. **Helena da Silva Conceição**, brasileira
 solteira, não possui união estável, Pai: Francisco Conceição, mãe : Filomena da Silva
 Conceição,Professora,nascimento:16/04/1961,CPF:650.190.167-72 -RG:054.74335-6 Órgão
 Expedidor: IFP. Data Expedição:27/09/1994.Endereço:Rua Francisco Ferreira-53-Centro de
 Nova Iguaçu -CEP:26.285-131Email:helenasc61@gmail.com.**Regina Célia do Nascimento
 Silva**, conselheira, brasileira, casada(união estável),data de nascimento:21/02/1964
 cpf:748.092.457-72 RG:05318740-7 IFP Emissão:11/10/1993,administradora .Endereço: Rua
 Dom Antônio ,186 casa 01 Bairro :Dom Rodrigo-Nova Iguaçu/RJ Cep:26.260-180 Pai: Paulo
 Francisco do Nascimento Mãe: Francisca Alves do
 Nascimento.Email:reginacnsilva@yahoo.com.br. **Norberto Luis Cachoeira**, porteiro,
 brasileiro, solteiro (possui união estável) Mãe: Sônia Maria Cachoeira, data de
 nascimento:20/10/1976, RG:012694499 DETRAN Emissão:31/07/2014 CPF:082.491.197-03
 Endereço: rua Antônio de Andrade,168 ,MarcoII /Nova Iguaçu/RJ CEP:26.261-000 .Foi eleita
 como Presidente do Conselho Fiscal: **Maria das Graças Silva Moraes**, CPF:006.176.267-90
 Presidente do Conselho Fiscal: Brasileira ,casada (união estável) Filiação Pai: Ubirajara de
 Aguiar Silva Mãe: Elisabeth Ferreira Costa, professora, Data de Nascimento :27/03/1969
 ,Cpf:006176267-90 RG :05293601-610 DETRAN Emissão: 22/01/2016 Endereço: Rua J, Bl
 08 APT:202 Jardim Sulacap Cep:217.040-250.Email:norbertocachoeira@yahoo.com.br.
 Conselheiros: **Helena da Silva Conceição**, brasileira, solteira, não possui união estável, Pai:
 Francisco Conceição, mãe : Filomena da Silva
 Conceição,Professora,nascimento:16/04/1961,CPF:650.190.167-72 -RG:054.74335-6 Órgão
 Expedidor: IFP. Data Expedição:27/09/1994.Endereço:Rua Francisco Ferreira-53-Centro de
 Nova Iguaçu -CEP:26.285-131131.Email:helenasc61@gmail.com . **Valéria Cristina Cruz dos
 Santos Gonçalves** ,brasileira, casada (união estável),data de nascimento
 11/08/1973.CPF:032659.217-27 RG:09539688-3,Detran-Emissão:24/10/2013 Profissão:
 Auxiliar de Merendeira. Endereço: rua General Rondon ,261,Santa Eugênia-Nova Iguaçu-RJ-
 Cep:26.285610.Filiação:Pai:João Batista Oliveira dos Santos e Mãe: Doraci Vieira Santos da
 Cruz.Email:valeria-nova@hotmail.com. **Israelina Rodrigues Gabriel**, brasileira, divorciada
 (não possui união estável),data de nascimento : 22/03/1953. CPF:480.242.527-91 RG:3967865
 ,IFP,Emissão:08/06/1976 Profissão: ASG Endereço :Rua Manoel de Andrade ,nº59-Valverde-
 Nova Iguaçu-RJ CEP:26.351-400.Filiação: Pai, José Herculano Rodrigues Filho. Mãe: Graciete
 dos Anjos Moraes.Email:vida-moeda@hotmail.com . **Laiz Braz da Cunha**, brasileira, casada
 (união estável),data de nascimento :27/03/1988,Cpf:116.113.857-92 RG:21.066.194-8 -Data de
 expedição:19/07/2013 Detran, Profissão: ASG .Endereço: rua Alvorada ,20,casa,Jardim
 Alvorada, Nova Iguaçu-RJ-26.265-270.Filiação :Pai: Mário Braz da Cunha Mãe: Valda Maria
 Santos Costa.Email:laizbc@hotmail.com. **Marieth de Assis Ferreira**, brasileira, casada(união
 Estável, data de nascimento :22/09/1969.CPF:685.231.577-00 RG :08064246-5 IFP Data de
 expedição:04/08/1986 Endereço: Rua Dom Felipe,118.Bairro:Dom Rodrigo-Nova Iguaçu-
 RJ.CEP:26.260-190.Filiação:Pai Francisco de Assis Matos Filho Mãe Vilma Maria De Assis
 Ferreira. Profissão:Cuidadora.Email:mariethdefferreira@yahoo.com.br. Retifico ainda que, a
 eleição desta Ata é referente ao biênio de 2018/2020,visto que, houve nomeação e exoneração
 de acordo com as portarias 955 e 956 do D.O, desconsiderando assim a informação de que será
 mandato tampão cito em Ata. Sem nada mais a esclarecer, a presidente desta Associação de Pais
 e Mestres, Helena Lúcia Nascimento Chaves dá esta Assembleia por encerrada em 19 de
 fevereiro de dois mil e dezoito às 11:30 horas. Eu ,Jaqueline Cristina Mendes da Silva
 Negreiros, secretária desta Associação de Pais e Mestres, lavro e assino. *Jaqueline Cui-*

Jina M. da S. Negreiros, Helena Lúcia Nascimento Chaves.

*Amanda Assis Pena
Escrivente
Mat. 94/19138*

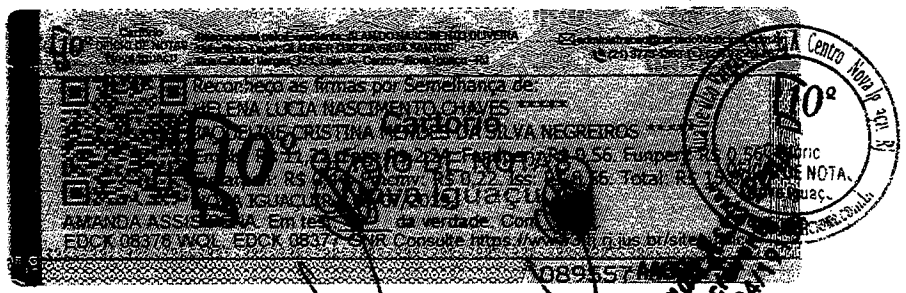
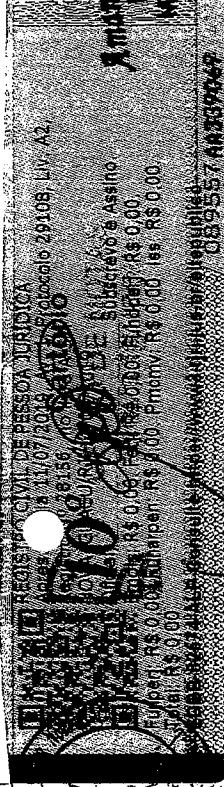

*Amanda Assis Pena
Escrivente
Mat. 94/19138*

10º Ofício Firma

Aos vinte dias do mês de dezembro de dois mil e
 dezesseis, na Cidade de Nova Iguaçu, no Estado do
 Rio de Janeiro, nas dependências da Escola Municipal
 Júlio Rabello Guimarães, situada na Rua Dom Henrique,
 230 - bairro Dom Rodrigo, reuniram-se a diretoria
 executiva, membros do Conselho fiscal e pessoas da
 Comunidade escolar para a apresentação das contas
 referentes aos recursos do PDE e suas ações executadas
 pela APM da Escola citada. Foram apresentadas extratos
 bancários, REX's, cópias dos cheques, notas fiscais e
 relatórios de assistentes, facilitadores e monitores dos
 programas mais alfabetização e novo mais Educação.
 Os Conselheiros fizeram a verificação dos documentos,
 analisaram os extratos e consideraram as contas de
 2019 aprovadas por unanimidade. Sem mais nada
 a tratar, a Sra. presidente e diretora geral da escola,
 Sra. Helena Lucia Nascimento Chaves, deu por encerrada
 a reunião e comprometer-se a montar o processo de acordo
 com as regras da Secretaria de Educação e fazer a
 entrega dos mesmos para a devida verificação. A presidente
 pediu que fosse esta ata e que os presentes assinem.

Presidente Helma B. dos Santos
 Secretária Auxiliar: Helma da Silva Conceição
 membros: Luis cachoeira, Conselheira DORLEIA ATÍLIA Paquetige
 Maria Hortens, Marcia das Neves, Israelina Rodrigues Gabriel,
 Valéria B. B. dos Santos goncalves, Laiz Braz da Lúndia,
 Cecília da Silva Justino, Érica Carvalho de Oliveira Alves da
 Silva (Diretora adjunta)