

Nova Iguaçu, 11 de Abril de 2019

E.M. Manoel João Gonçalves
ATT : Ana Cláudia

Proposta Orçamentária

Conforme procedimento de nossa empresa segue, proposta de serviço para vossa escola:

Descrição:	Qte. Material:	Valor Unit.:	Valor Total:
Serv. Manut. Brother 8060 c/ subst. unid. cilindro	01	R\$ 360,00	R\$360,00
Serv. Manut. Sam 2851	02	R\$ 170,00	R\$340,00
Recarga Brother 8060	03	R\$ 90,00	R\$ 270,00
Recarga Sam 2851 c/ chip	03	R\$ 160,00	R\$ 480,00
Total:			R\$ 1.450,00

- Entrega imediata.
- Forma de pagamento: à vista
- Validade da proposta: 30 dias

[05.789.462/0001-53]
FOTOCROMIA COPIADORAS LTDA.
Av. Dr. Mário Guimarães, nº 837 L.J.-Lote 06
CENTRO CEP: 26.255-230
[NOVA IGUAÇU - RJ]

Mário José - Comercial

ApolloAV. JOAQUIM DA COSTA LIMA, 2997, LOJA C -
SANTA AMELIA / BELFORD ROXO /
CNPJ: 00.666.575/0001-48Rio de Janeiro 05 de abril de 2019.
Escola Municipal Manoel João Gonçalves
Dirª. Ana Cláudia**Orçamento**

Abaixo, segue orçamento de serviço solicitado, com descrições e valores:

Descrição:	Quant.	Valor Unit.	Valor Total
Recarga 2851 com chip	03	R\$ 166,00	R\$498,00
Recarga 8060	03	R\$ 95,00	R\$ 285,00
Manutenção 2851	02	R\$ 177,00	R\$ 354,00
Manutenção 8060 com troca de cilindro	01	R\$ 372,00	R\$ 372,00
Total:			R\$ 1.509,00

- Forma de pagamento: à vista
- Validade da proposta: 30 dias

BAZAR E PAPELARIA APOLLO
DE SANTA AMELIA LTDA
CNPJ: 00.666.575/0001-48
END: AV. JOAQUIM DA COSTA LIMA, 2997 LOJA C
BAIRRO: SANTA AMELIA / BELFORD ROXO

Att.: - Comercial

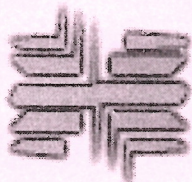

RC Barra Rio

O NOSSO NEGÓCIO É CÓPIA



Data: 01/04/2019
E.M. Manoel João Gonçalves
Para: Ana Cláudia

Proposta

Segue orçamento de material para escola do senhor (a) diretor (a):

Recarga Brother Dcp 8060	3	R\$ 98,00	R\$ 294,00
Reparo na copiadora Dcp 8060 com troca de cilindro	1	R\$ 379,00	R\$ 379,00
Recarga Copiadora Samsung 2851 c/troca de chip	03	R\$ 172,00	R\$ 516,00
Reparo copiadora Samsung 2851	02	R\$ 182,00	R\$ 364,00

Total: R\$ 1.553,00

Att.:
Comercial.

08.151.857/0001-14
RC Barra Rio Comércio e Serviços
de Máquinas Copiadoras Ltda.
RUA LEOPOLDO, Nº 493 LJA
ANDARAÍ - CEP: 20.541-172
RIO DE JANEIRO - RJ

RC Barra Rio Comércio e Serviços de Máquinas Copiadoras Ltda.
Rua Leopoldo, 493 Lj. - Andaraí - RJ - CEP: 20.541-170
Telefax.: (21) 2572-3900 / 3173-3908 Cel.: 98317-8004 / 98317-8008
CNPJ: 08.151.857/0001-14
E-mail: rcbarra.rio@gmail.com

2020/005770/

52
MP

R.B. DORNELLAS COMÉRCIO E SERVIÇOS CNPJ: 12.915.227/0001-46 – Av. Heliópolis. 701. sala 101 Heliópolis – Belford Roxo – Rio de Janeiro. E-mail – rocamservicos2010@gmail.com



ORÇAMENTO PARA: EM MANOEL JOÃO GONÇALVES

QTDE	PRODUTOS	VALOR UNIT.		VALOR TOTAL
5	BARRA DE SEGURANÇA	R\$	90,00	R\$ 450,00
2	GRADES DE BARRINHAS	R\$	110,00	R\$ 220,00
1	GONZO	R\$	20,00	R\$ 20,00
2	FECHADURAS TETRA DE SEGURANÇA	R\$	90,00	R\$ 180,00
4	CADEADOS 25mm	R\$	35,00	R\$ 140,00
1	ZARCÃO 1/4	R\$	40,00	R\$ 40,00
1	ESMALTE SINTÉTICO 3.600	R\$	90,00	R\$ 90,00
2	TRINCHA 2,5	R\$	10,00	R\$ 20,00
2	ROLO 15 cm POLIESTER	R\$	20,00	R\$ 40,00
1	CADEADO 40mm	R\$	50,00	R\$ 50,00
0		R\$	-	R\$ -
TOTAL GERAL				R\$ 1.250,00

Emissão - Abril de 2019

Validade 1 Mês

**FUTURO TECNOLOGIA E SERVIÇOS**

Rua João Fernandes Neto, 1163- CEP 26130-050.

Centro - Belford Roxo - RJ - CNPJ - 10.668.547/0001-13

EMITIDO ABRIL DE 2019 - VAL: 3 MESES

CONFORME SOLICITADO SEGUE ORÇAMENTO

PARA ESCOLA MUNICIPAL MANOEL JOÃO GONÇALVES

5	BARRA DE SEGURANÇA	R\$	102,00	R\$	510,00
1	CADEADO 40 MM	R\$	56,90	R\$	56,90
4	CADEADO 25 MM	R\$	36,50	R\$	146,00
1	ESMALTE SINTÉTICO	R\$	102,00	R\$	102,00
2	FECHADURA DE SEGURANÇA	R\$	102,40	R\$	204,80
1	GONZO	R\$	21,90	R\$	21,90
2	GRADES DE FERRO	R\$	125,00	R\$	250,00
2	ROLO 15 cm	R\$	22,00	R\$	44,00
2	TRINCHA 2,5	R\$	12,00	R\$	24,00
1	ZARCÃO	R\$	44,30	R\$	44,30
TOTAL GERAL		R\$	1.403,90		

GRATOS,

2020/005770/

53,1 digito
AP 54

BAZAR TERREMOTO

07.634.018/0001-94

S COUTINHO DA SILVA

PAPELARIA E BAZAR

Rua São José de Calazans, 22 Posse,

Nova Iguaçu, RJ CEP: 26020090.

ORÇAMENTO SOLICITADO POR: EM Manoel João Gonçalves.

EMITIDO EM ABRIL DE 2019

VAL: 90 DIAS

Quant	Materiais	Unitário		Total	
1	GONZO	R\$	22,00	R\$	22,00
1	ZARCÃO	R\$	45,00	R\$	45,00
1	TINTA ESMALTE SINTÉTICO	R\$	123,00	R\$	123,00
1	CADEADO DE 40mm	R\$	54,90	R\$	54,90
2	GRADES EM BARRA	R\$	120,00	R\$	240,00
2	FECHADURAS	R\$	109,90	R\$	219,80
2	TRINCHA 2,5 POLEGADAS	R\$	17,00	R\$	34,00
2	ROLO 15 cm ESPUMA	R\$	28,00	R\$	56,00
4	CADEADOS 25mm	R\$	40,00	R\$	160,00
5	BARRA DE SEGURANÇA	R\$	112,30	R\$	561,50
TOTAL DA NOTA				R\$	1.516,20

2020/005770/

56
AP

R.B. DORNELLAS COMÉRCIO E SERVIÇOS CNPJ: 12.915.227/0001-46 – Av. Heliópolis. 701. sala 101 Heliópolis – Belford Roxo – Rio de Janeiro. E-mail – rocamservicos2010@gmail.com



ORÇAMENTO PARA: EM MANOEL JOÃO GONÇALVES

QTDE	PRODUTOS	VALOR UNIT.	VALOR TOTAL
4	CAMERAS HD EXTERNAS	R\$ 120,00	R\$ 480,00
4	FONTES PARA CAMERAS	R\$ 42,00	R\$ 168,00
1	DVR 4 CANAIS	R\$ 296,00	R\$ 296,00
1	HD 1 T	R\$ 224,00	R\$ 224,00
TOTAL GERAL			R\$ 1.168,00

EMISSÃO - MAIO/ 19
VALIDADE 3 MESES

2020/005770/

57
AP**BAZAR TERREMOTO**

07.634.018/0001-94
Coutinho da Silva Papelaria e Bazar Rua São José de Calazans, 22
26020090

S.
Posse, Nova Iguaçu, RJ CEP

ORÇAMENTO SOLICITADO POR:
Assoc. de Apoio a Escola Municipal Manoel João Gonçalves
Emitido em: MAIO de 2019 - Validade 3 Meses

QTDE	PRODUTOS/SERVIÇOS	VALOR UNIT.	VALOR TOTAL
1	DVR 4 CANAIS	R\$ 303,00	R\$ 303,00
1	HD 1 TERABITE	R\$ 265,00	R\$ 265,00
4	CÂMERAS HD EXTERNAS	R\$ 132,00	R\$ 528,00
4	FONTE P/ CÂMERAS	R\$ 55,00	R\$ 220,00
TOTAL GERAL			R\$ 1.316,00

2020/005770/

58
AP



FUTURO TECNOLOGIA E SERVIÇOS

Rua João Fernandes Neto, 1163 - CEP 26130-050.

Centro - Belford Roxo - RJ - CNPJ - 10.668.547/0001-13

EMITIDO MAIO DE 2019 - VAL: 03 MESES

CONFORME SOLICITADO SEGUE ORÇAMENTO

PARA ESCOLA MUNICIPAL MANOEL JOÃO GONÇALVES

1	DVR 4 CANAIS	R\$	300,00	R\$	300,00
1	HD 1 TERABITE	R\$	266,90	R\$	266,90
4	CÂMERAS HD EXTERNAS	R\$	135,40	R\$	541,60
4	FONTE P/ CÂMERAS	R\$	66,00	R\$	264,00
TOTAL GERAL		R\$	1.372,50		

GRATOS,

2020/005770/

60
XP

R.B. DORNELLAS COMÉRCIO E SERVIÇOS CNPJ: 12.915.227/0001-46 – Av. Heliópolis, 701, sala 101 Heliópolis – Belford Roxo – Rio de Janeiro. E-mail – rocamservicos2010@gmail.com



ORÇAMENTO PARA: EM MANOEL JOAO GONÇALVES

QTDE	PRODUTOS	VALOR UNIT.		VALOR TOTAL
200	CABO COAXIAL 4 mm	R\$	2,30	R\$ 460,00
20	CONECTOR P/ CABO COAXIAL	R\$	2,00	R\$ 40,00
0		R\$	-	R\$ -
0		R\$	-	R\$ -
TOTAL GERAL				R\$ 500,00

EMISSÃO MAIO/19
VALIDADE 3 MESES

2019
20

2020/005770/

61
JP**BAZAR TERREMOTO**

07.634.018/0001-94

S.

Coutinho da Silva Papelaria e Bazar Rua São José de Calazans, 22 Posse, Nova Iguaçu, RJ CEP
26020090

ORÇAMENTO SOLICITADO POR:

Assoc. de Apoio a Escola Municipal Manoel João Gonçalves

Emitido em: MAIO de 2019 - Validade 3 Meses

QTDE	PRODUTOS/SERVIÇOS	VALOR UNIT.	VALOR TOTAL
200	CABO COAXIAL 4 MM	R\$ 2,90	R\$ 580,00
20	CONECTOR DE CABO COAXIAL	R\$ 2,90	R\$ 58,00
TOTAL GERAL			R\$ 638,00

9

2020/005770/

62
JP



FUTURO TECNOLOGIA E SERVIÇOS

Rua João Fernandes Neto, 1163- CEP 26130-050.

Centro - Belford Roxo - RJ - CNPJ - 10.668.547/0001-13

EMITIDO MAIO DE 2019 - VAL: 03 MESES

CONFORME SOLICITADO SEGUE ORÇAMENTO

PARA ESCOLA MUNICIPAL MANOEL JOÃO GONÇALVES

200	CABO COAXIAL 4 MILIMETROS	R\$	3,00	R\$	600,00
20	CONECTOR PARA C. COAXIAL	R\$	3,00	R\$	60,00
TOTAL GERAL		R\$	660,00		

GRATOS,

2020/005770/62 JP

R.B. DORNELLAS COMÉRCIO E SERVIÇOS CNPJ: 12.915.227/0001-46 – Av. Heliópolis, 701, sala 101 Heliópolis – Belford Roxo – Rio de Janeiro. E-mail – rocamservicos2010@gmail.com



ORÇAMENTO PARA: Monoel João Gonçalves

QTDE	PRODUTOS	VALOR UNIT.		VALOR TOTAL
5	Cumeeira	R\$	70,00	R\$ 350,00
1	Porta completa 70 x2,10	R\$	437,00	R\$ 437,00
2	Tinta Acrilica 18l	R\$	140,00	R\$ 280,00
1	Esmalte sintetico 3,600	R\$	90,00	R\$ 90,00
60	Tijolo	R\$	2,00	R\$ 120,00
1	Cal hidratada 20 Kg	R\$	20,00	R\$ 20,00
1	Cimento	R\$	20,00	R\$ 20,00
20	Areia Lavada	R\$	2,00	R\$ 40,00
1	Trincha 2 pol	R\$	5,00	R\$ 5,00
1	Jimo Cupím 900 ml	R\$	40,00	R\$ 40,00
1	Massa PVA	R\$	70,00	R\$ 70,00
0		R\$	-	R\$ -
TOTAL GERAL				R\$ 1.472,00

EMISSÃO MAIO/19
VALIDADE 3 MESES

2020/005770/

65
R**BAZAR TERREMOTO**

07.634.018/0001-94

S.

Coutinho da Silva Papelaria e Bazar Rua São José de Calazans, 22 Posse, Nova Iguaçu, RJ CEP
26020090

ORÇAMENTO SOLICITADO POR:

Assoc. de Apoio a Escola Municipal Manoel João Gonçalves

Emitido em: Maio de 2019 - Validade 3 Meses

QTDE	PRODUTOS/SERVIÇOS	VALOR UNIT.	VALOR TOTAL
5	CULMIEIRA	R\$ 77,00	R\$ 385,00
1	PORTA COMPLETA MADEIRA	R\$ 500,00	R\$ 500,00
2	TINTA ACRÍLICA 18L	R\$ 155,00	R\$ 310,00
1	ESMALTE SINTÉTICO GALAO	R\$ 112,00	R\$ 112,00
60	TIJOLO	R\$ 3,00	R\$ 180,00
1	CAL HIDRATADA	R\$ 24,00	R\$ 24,00
1	CIMENTO	R\$ 28,60	R\$ 28,60
20	AREIA	R\$ 3,00	R\$ 60,00
1	TRINCHHA 2 POLEGADAS	R\$ 6,90	R\$ 6,90
1	JOMO CUPIM	R\$ 44,00	R\$ 44,00
1	MASSA PVA	R\$ 73,30	R\$ 73,30
TOTAL GERAL			R\$ 1.723,80

4

2020/005770/ 06 JP



FUTURO TECNOLOGIA E SERVIÇOS

Rua João Fernandes Neto, 1163- CEP 26130-050.

Centro - Belford Roxo - RJ - CNPJ - 10.668.547/0001-13

EMITIDO MAIO DE 2019 - VAL: 03 MESES

CONFORME SOLICITADO SEGUE ORÇAMENTO

PARA ESCOLA MUNICIPAL MANOEL JOÃO GONÇALVES

20	AREIA LAVADA SACO	R\$	3,00	R\$	60,00
1	CAL HIDRATADO	R\$	25,40	R\$	25,40
1	CIMENTO	R\$	29,00	R\$	29,00
5	CULMEEIRA	R\$	75,20	R\$	376,00
1	ESMALTE SINTÉTICO GALAO	R\$	123,00	R\$	123,00
1	JOMO CUPIM	R\$	45,00	R\$	45,00
1	MASSA PVA	R\$	71,00	R\$	71,00
1	PORTA DE MADEIRA COMPLETA	R\$	550,00	R\$	550,00
60	TIJOLO	R\$	3,10	R\$	186,00
2	TINTA ACRÍLICA 18L	R\$	164,00	R\$	328,00
1	TRINCHHA 2 POLEGADAS	R\$	7,00	R\$	7,00
TOTAL GERAL		R\$	1.800,40		

GRATOS,

2020/005770/

68
10

R.B. DORNELLAS COMÉRCIO E SERVIÇOS CNPJ: 12.915.227/0001-46 – Av.
Heliópolis. 701. sala 101 Heliópolis – Belford Roxo – Rio de Janeiro. E-
mail – rocamservicos2010@gmail.com



ORÇAMENTO PARA: E M Monoel João Gonçalves

QTDE	PRODUTOS	VALOR UNIT.		VALOR TOTAL
6	MASSA CORRIDA PVA	R\$	70,00	R\$ 420,00
6	TINTA ACRILICA	R\$	150,00	R\$ 900,00
4	TRINCA 2,5	R\$	8,00	R\$ 32,00
3	ROLO LA CARNEIRO	R\$	32,00	R\$ 96,00
6	INTERRUPTOR TRIPLO	R\$	20,00	R\$ 120,00
5	TOMADA	R\$	12,00	R\$ 60,00
4	FITA ISOLANTE	R\$	5,00	R\$ 20,00
0		R\$	-	R\$ -
TOTAL GERAL				R\$ 1.648,00

EMISSÃO AGOSTO/19

VALIDADE 3 MESES

2020/005770/

69
ND



FUTURO TECNOLOGIA E SERVIÇOS

Rua João Fernandes Neto, 1163- CEP 26130-050.

Centro - Belford Roxo - RJ - CNPJ - 10.668.547/0001-13

EMITIDO AGGOSTO DE 2019 - VAL: 3 MESES

CONFORME SOLICITADO SEGUE ORÇAMENTO

PARA ESCOLA MUNICIPAL MANOEL JOÃO GONÇALVES

6	MASSA CORRIDA PVA	R\$	78,00	R\$	468,00
6	TINTA ACRILICA	R\$	165,00	R\$	990,00
4	TRINCA 2,5	R\$	10,00	R\$	40,00
3	ROLO LA CARNEIRO	R\$	33,90	R\$	101,70
6	INTERRUPTOR TRIPLO	R\$	23,10	R\$	138,60
5	TOMADA	R\$	13,80	R\$	69,00
4	FITA ISOLANTE	R\$	6,00	R\$	24,00

TOTAL GERAL R\$ 1.831,30

GRATOS,

2020/005770/ 70 p.

BAZAR TERREMOTO

07.634.018/0001-94

S.

Coutinho da Silva Papelaria e Bazar Rua São José de Calazans, 22 Posse, Nova Iguaçu, RJ CEP
26020090

ORÇAMENTO SOLICITADO POR:

Assoc. de Apoio a Escola Municipal Manoel João Gonçalves

Emitido em: Agosto de 2019 - Validade 3 Meses

QTDE	PRODUTOS/SERVIÇOS	VALOR UNIT.	VALOR TOTAL
6	MASSA CORRIDA PVA	R\$ 79,80	R\$ 478,80
6	TINTA ACRILICA	R\$ 164,00	R\$ 984,00
4	TRINCA 2,5	R\$ 12,50	R\$ 50,00
3	ROLO LA CARNEIRO	R\$ 34,50	R\$ 103,50
6	INTERRUPTOR TRIPLO	R\$ 22,90	R\$ 137,40
5	TOMADA	R\$ 14,00	R\$ 70,00
4	FITA ISOLANTE	R\$ 6,50	R\$ 26,00
TOTAL GERAL			R\$ 1.849,70

G

2020/005770/

72
AD

JMF ROCAM - PRODUTOS E SERVIÇOS CNPJ 12.915.227/0001-46
CONTATOS: 98785-6702 E-mail - rocampredial@gmail.com

ORÇAMENTO PARA: EM MANOEL JOÃO GONÇALVES

QTDE	PRODUTOS	VALOR UNIT.	VALOR TOTAL
2	VENTILADOR DE PAREDE	R\$ 206,00	R\$ 412,00
0		R\$ -	R\$ -
0		R\$ -	R\$ -
TOTAL GERAL			R\$ 412,00

EMISSAO AGOSTO/ 19

VALIDADE 3 MESES

2020/005770/

#3
R**BAZAR TERREMOTO**

07.634.018/0001-94

S.

Coutinho da Silva Papelaria e Bazar Rua São José de Calazans, 22 Posse, Nova Iguaçu, RJ CEP
26020090

ORÇAMENTO SOLICITADO POR:

Assoc. de Apoio a Escola Municipal Manoel João Gonçalves

Emitido em: Agosto de 2019 - Validade 3 Meses

QTDE	PRODUTOS/SERVIÇOS	VALOR UNIT.	VALOR TOTAL
2	VENTILADOR DE PAREDE	R\$ 220,00	R\$ 440,00
TOTAL GERAL			R\$ 440,00

S

2020/005770/44



FUTURO TECNOLOGIA E SERVIÇOS

Rua João Fernandes Neto, 1163- CEP 26130-050.

Centro - Belford Roxo - RJ - CNPJ - 10.668.547/0001-13

EMITIDO AGOSTO DE 2019 - VAL: 03 MESES

CONFORME SOLICITADO SEGUE ORÇAMENTO

PARA ESCOLA MUNICIPAL MANOEL JOÃO GONÇALVES

2	VENTILADOR PARA PAREDE	R\$	250,00	R\$	500,00
	TOTAL GERAL	R\$	500,00		

GRATOS,



Nova Iguaçu, 17 de Outubro 2019

À
APM .E.M Manoel João Gonçalves
ATT : Claudia

Proposta Orçamentária

Conforme procedimento de nossa empresa, segue abaixo, proposta de venda para vossa escola:

Descrição:	Quant.	Valor Unit.	Valor Total
Cartucho Brother DCP8080	01	R\$ 390,00	R\$ 390,00
Toner Brother DCP8080-Refil	01	R\$ 110,00	R\$ 110,00

Total:

R\$ 500,00

- Entrega Imediata
- Forma de pagamento: à vista
- Validade da proposta: 30 dias

33.908.992/0001-09
NASHUA COMÉRCIO E SERVIÇO
LTDA
RUA NUNO, Nº 309
OURO VERDE - CEP 26.263-260
NOVA IGUAÇU - RJ

Atenciosamente;

Mário José - Comercial.

2020/005770/ff



JOADI COPIADORAS
CNPJ: 10.344.015/0001-20
TEL: 21 2751-0306 * 2751-0778
E-mail: joadi.imprecopy@hotmail.com

RJ, 14 de Outubro de 2019.

E.M . Manoel João Gonçalves
Para : Direção: Claudia

Proposta

Segue proposta para vossa escola:

✚ Toner DCP8080 refil	01	R\$ 119,90	R\$ 119,90
✚ Cartucho DCP8080	01	R\$ 399,00	R\$ 399,00

✚ Total: R\$ 518,90

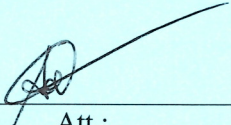

Att.:
JOADI - Comercial.

10.344.015/0001-20
JOADI Copiadoras e Assistência
Técnica Ltda.
Av. Automóvel Clube, 2000 Sl. 203
Vilar dos Teles - CEP 25.565-172
SÃO JOÃO DE MERITI - RJ.

Joadi Comércio e Assistência Técnica Ltda.
CNPJ: 10.344.015/0001-20 – Inscr. Estadual: 78.614.927
Av. Automóvel Clube CEP: 25565-172 – Telefones: 2751-0306 / 2751-0778

2020/005770 *49*

JMF ROCAM - PRODUTOS E SERVIÇOS CNPJ 12.915.227/0001-46
CONTATOS: 98785-6702 E-mail - rocampredial@gmail.com

ORÇAMENTO PARA: EM MANOEL JOAO GONÇALVES

QTDE	PRODUTOS	VALOR UNIT.	VALOR TOTAL
2	Tinta Epox 1/4	R\$ 62,79	R\$ 125,58
1	Cimento 50 k	R\$ 25,00	R\$ 25,00
1	Argamassa	R\$ 12,00	R\$ 12,00
1	Tubo de 100mm	R\$ 30,00	R\$ 30,00
200	Papel Pardo duplo	R\$ 1,90	R\$ 380,00
200	Cartolina	R\$ 1,60	R\$ 320,00
100	Papel Cartão	R\$ 1,90	R\$ 190,00
50	EVA Emborrachado	R\$ 3,00	R\$ 150,00
0		R\$ -	R\$ -
0		R\$ -	R\$ -
0		R\$ -	R\$ -
0		R\$ -	R\$ -
TOTAL GERAL			R\$ 1.232,58

EMISSÃO - OUTUBRO DE 19

VALIDADE 3 MESES

EMISSÃO OUTUBRO/19

VALIDADE 03 MESES

**FUTURO TECNOLOGIA E SERVIÇOS**

Rua João Fernandes Neto, 1163- CEP 26130-050.

Centro - Belford Roxo - RJ - CNPJ - 10.668.547/0001-13

EMITIDO OUUTUBRO DE 2019 - VAL: 3 MESES

CONFORME SOLICITADO SEGUE ORÇAMENTO

PARA ESCOLA MUNICIPAL MANOEL JOÃO GONÇALVES

1	ARGAMASSA	R\$	13,40	R\$	13,40
200	CARTOLINA	R\$	2,00	R\$	400,00
1	CIMENTO 50 K	R\$	25,80	R\$	25,80
50	EMBORRACHADO EVA	R\$	4,00	R\$	200,00
100	PAPEL CARTÃO	R\$	2,00	R\$	200,00
200	PAPEL PARDO	R\$	2,00	R\$	400,00
2	TINTA EPOX 1/4	R\$	79,00	R\$	158,00
1	TUBO 100 MM 3M	R\$	33,00	R\$	33,00
TOTAL GERAL		R\$	1.430,20		

GRATOS,

2020/005770/810

BAZAR TERREMOTO

07.634.018/0001-94

Coutinho da Silva Papelaria e Bazar Rua São José de Calazans, 22 Posse, Nova Iguaçu, RJ CEP 26020090

S.

ORÇAMENTO SOLICITADO POR:

Assoc. de Apoio a Escola Municipal Manoel João Gonçalves

Emitido em: Outubro de 2019 - Validade 3 Meses

QTDE	PRODUTOS/SERVIÇOS	VALOR UNIT.	VALOR TOTAL
1	Cimento 50 k	R\$ 26,20	R\$ 26,20
1	Argamassa	R\$ 12,10	R\$ 12,10
1	Tubo de 100mm	R\$ 32,00	R\$ 32,00
2	Tinta Epox 1/4	R\$ 65,00	R\$ 130,00
50	EVA Emborrachado	R\$ 4,00	R\$ 200,00
100	Papel Cartão	R\$ 3,00	R\$ 300,00
200	Papel Pardo duplo	R\$ 3,00	R\$ 600,00
200	Cartolina	R\$ 2,00	R\$ 400,00
TOTAL GERAL			R\$ 1.700,30

2020/005770/

83
JP

ROCAM - PRODUTOS E SERVIÇOS CNPJ 12.915.227/0001-46 CONTATOS:
98785-6702 E-mail - rocampredial@gmail.com

ORÇAMENTO PARA: EM MANOEL JOÃO GONÇALVES

QTDE	PRODUTOS	VALOR UNIT.	VALOR TOTAL
2	CAIXA DE SOM C/BT/USB/CM	R\$ 200,00	R\$ 400,00
0		R\$ -	R\$ -
0		R\$ -	R\$ -
0		R\$ -	R\$ -
TOTAL GERAL			R\$ 400,00

EMISSÃO OUTUBRO/19
VALIDADE 3 MESES

2020/005770/

84
AP**BAZAR TERREMOTO**

07.634.018/0001-94
Coutinho da Silva Papelaria e Bazar Rua São José de Calazans, 22
26020090

S.
Posse, Nova Iguaçu, RJ CEP

ORÇAMENTO SOLICITADO POR:
Assoc. de Apoio a Escola Municipal Manoel João Gonçalves
Emitido em: Outubro de 2019 - Validade 3 Meses

QTDE	PRODUTOS/SERVIÇOS	VALOR UNIT.	VALOR TOTAL
2	CAIXA DE SOM MINO C/ BT	R\$ 220,00	R\$ 440,00
TOTAL GERAL			R\$ 440,00

**FUTURO TECNOLOGIA E SERVIÇOS**

Rua João Fernandes Neto, 1163- CEP 26130-050.

Centro - Belford Roxo - RJ - CNPJ - 10.668.547/0001-13

EMITIDO OUTUBRO DE 2019 - VAL: 3 MESES

CONFORME SOLICITADO SEGUE ORÇAMENTO

PARA ESCOLA MUNICIPAL MANOEL JOÃO GONÇALVES

2	MINI CAIXA DE SOM C/BT,CM	R\$	250,00	R\$	500,00
	TOTAL GERAL	R\$	500,00		

GRATOS,

2020/005770/

90
HP

rede
CDA O DOCUMENTO RSCAL SE EN REGISTRO NETE
COMPARTEC 10

rede

rede	VIA CLIENTE	C
FOTOCROMIA	CNPJ: 05789462/0001-53	
R NUNO 309	NOVA IGUAÇU	
DEBITO A VISTA		
TOTAL:	R\$ 1.450,00	
VISA ELECTRON	XXXXXXXXXXXX2225	
AUTQ: 217945	16/04/19 - 14H07	

CDA O DOCUMENTO RSCAL SE EN REGISTRO NETE
COMPARTEC 10

EXIDA O COMPROVA
COMPROVANTE Nº

A O COMPROVANTE FISCAL Nº INDICADO NESTE
TIPO: COMPROVANTE Nº

2020/005770/

92
JP

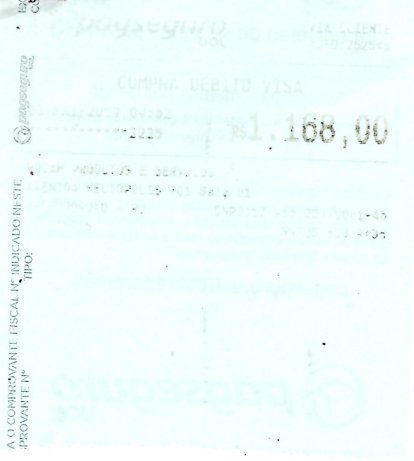

EXIDA O COMPROVA
COMPROVANTE Nº

A O COMPROVANTE FISCAL Nº INDICADO NESTE
TIPO: COMPROVANTE Nº



VIA CLIENTE
LJTD:252546

COMPRA DEBITO VISA

03/MAI/2019 09:52
*****2225

R\$ 1.168,00

ROCAM PRODUTOS E SERVIÇOS
AVENIDA HELIOPOLIS 701 Sala 01
BEM FUNDADO - RJ CNPJ: 12.915.227/0001-46
221915 INSC: 60379436

EXLUA O COMP
COMPROVANTE

EXLUA O COMPROVANTE FISCAL Nº INDICADO NESTE
COMPROVANTE Nº

Q

Q

Q

Q

Q

Q

Q

Q

Q

Q

Q

Q

Q

Q

Q

Q

Q

Q

Q

Q

Q

Q

Q

Q

Q

Q

Q

Q

Q

Q

Q

Q

Q

Q

Q

Q

Q

Q

Q

Q

Q

Q

Q

Q

Q

EXLUA O COMP
COMPROVANTE

EXLUA O COMPROVANTE FISCAL Nº INDICADO NESTE
COMPROVANTE Nº

EXLUA O COMPROVANTE FISCAL Nº INDICADO NESTE
COMPROVANTE Nº

EXLUA O COMPROVANTE FISCAL Nº INDICADO NESTE
COMPROVANTE Nº

EXLUA O COMPROVANTE FISCAL Nº INDICADO NESTE
COMPROVANTE Nº

EXLUA O COMPROVANTE FISCAL Nº INDICADO NESTE
COMPROVANTE Nº

EXLUA O COMPROVANTE FISCAL Nº INDICADO NESTE
COMPROVANTE Nº

2020/005770/-

93
JAP

EXLUA O COMP
COMPROVANTE

EXLUA O COMP
COMPROVANTE

EXLUA O COMPROVANTE FISCAL Nº INDICADO NESTE
COMPROVANTE Nº

Q

Q

Q

Q

Q

Q

Q

Q

Q

Q

Q

Q

Q

Q

Q

Q

Q

Q

Q

Q

Q

Q

Q

Q

Q

Q

Q

Q

Q

Q

Q

Q

Q

Q

Q

Q

Q

Q

Q

Q

Q

pagseguro
UOL

VIA CLIENTE
AUTO: 262776

COMPRA DEBITO VISA

03/MAI/2019 09:52
*****2225

R\$ 500,00

RUCAM PRODUTOS E SERVICOS

AVENIDA HELIOPOLIS 701 Sala 01

BELFORDROXD - RJ

TIP: 718401

CNPJ: 12.915.227/0001-45

INSC: 50379436

2020/005770/

VIA CLIENTE
AUTO: 245630

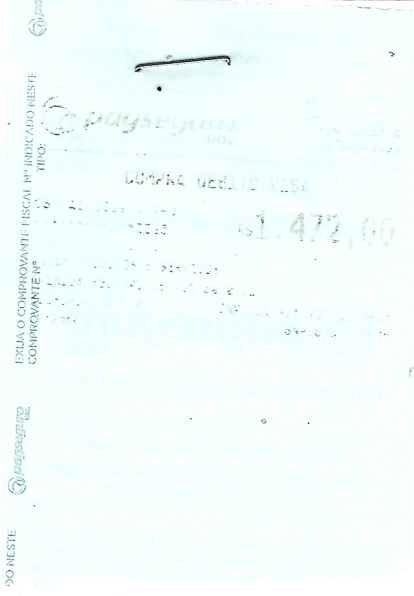

 **pagseguro**
 UOL

COMPRÁ DÉBITO VISA
 08/MAI/2019 11:45
 *****2225 **R\$ 1.472,00**

ROCAM PRODUTOS E SERVIÇOS
 AVENIDA HELIOPOLIS 701 Sala 01
 BELFORDROXO - RJ CNPJ: 12.915.227/0001-46
 CEP: 26480-4 SNPOS: 6C379438

EXLUA O COMPROVANTE FISCAL Nº INDICADO NESTE
 COMPROVANTE Nº

DO NESTE

94
K

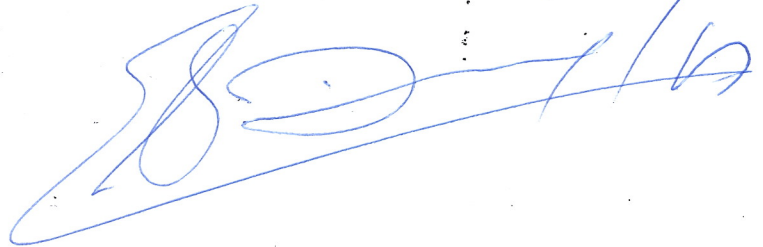
Recebi em 08/05/2019

2020/005770/05

JP

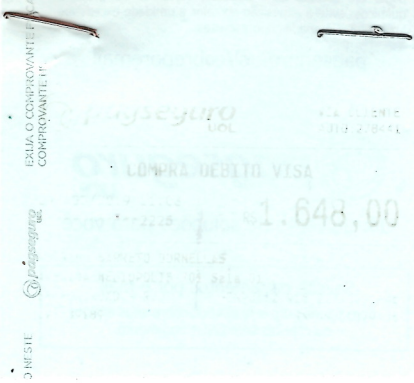

EXIJA O COMPROVANTE FISCAL
COMPROVANTE N°



pague seguro
UOL

VIA CLIENTE
AUTO: 278441

COMPRA DEBITO VISA

29/AGO/2019 11:03

9*****2225

R\$ **1.648,00**

RODRIGO BARRETO DORNELLAS

AVENIDA HELIOPOLIS 701 Sala 01

BELFORDROXO - RJ

CNPJ: 12.915.227/0001-46

CV: 739189

SNPOS: 6C379436

NESTE

2020/005770/

96
JP

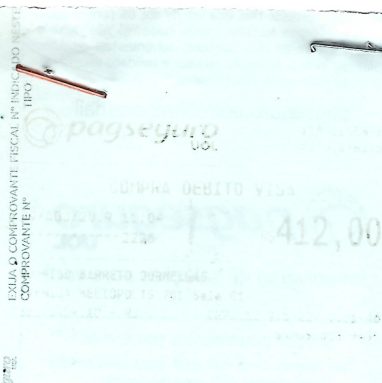

EXIJA O COMPROVANTE FISCAL N° INDICADO NESTE
COMPROVANTE N° TIPO



VIA CLIENTE
AUTO: 278575

COMPRA DEBITO VISA

29/AGO/2019 11:04
*****2225

R\$ **412,00**

RODRIGO BARRETO DORNELLAS
AVENIDA HELIOPOLIS 701 Sala 01
BELFORDROXD - RJ
CV: 73845

CNPJ: 12.915.227/0001-46
SNPOS: 6C379436

eguro
UOL

O FISCAL DE Nº INDICADO NESTE TIPO: **cielo**
WWW.CIELO.COM.BR

cielo
500,00
VISA
4777-807-804
005-001-270

WWW.CIELO.COM.BR
ESTILO 104 - 0485
VIA CLIENTE

cielo
MASHUA COMERCIO E SERV
CNPJ: 33.908.992/0001-09
NOVA IGUAÇU RJ
DEBITO A VISTA
VISA
005-001-270
DOC: 305275

O FISCAL DE Nº INDICADO NESTE TIPO: **cielo**

500,00 VISA
2020/005770/97
P



VIA CLIENTE
AUTO: 26895

CÓMPRA DEBITO VISA

26/06/2019 15:05
R\$ 1.232,58

R\$ 1.232,58

RODRIGO BARRETO DORNELLAS
AVENIDA HELIOPOLIS 701 Sala 01
Belfor Roxo - RJ

CNPJ: 12.915.227/0001-46
SNPOS: 803/9436
IN: 373937

2020/005770/

98
#

EXIJA O COMPROVANTE FISCAL Nº INDICADO NESTE TIPO:   COMPROV. Nº

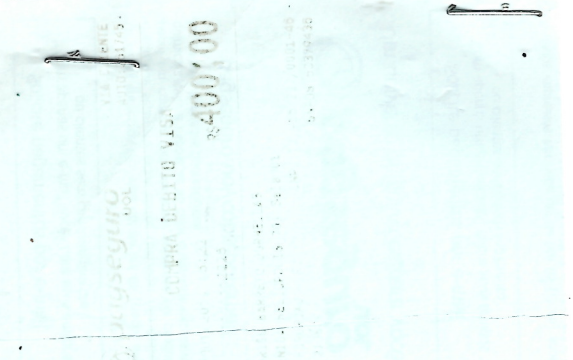

VIA CLIENTE
AUTO: 261745

COMPRA DEBITO VISA

R\$ 400,00

23/OUT/2019 15:22
*****2225

RODRIGU BARRETO DORNELLAS
AVENIDA HELIOPOLIS 701 Sala 01
BELFORROXO - RJ
CNPJ: 12.915.227/0001-46
SNP05-88379436
CV: 210814

/005770/

99
[Handwritten signature]



ESTADO DO RIO DE JANEIRO
PREFEITURA DA CIDADE DE NOVA IGUAÇU
SECRETARIA MUNICIPAL DE EDUCAÇÃO

2020/005770/

100
AD

PARECER DO CONSELHO FISCAL

Conselho Fiscal aprovado em Assembleia Geral de
18 / 12 / 2019, conforme lavrado em Livro Ata
às folhas nº 34 e 35.

A.P.M. do (a)

E.M. Manoel João Gonçalves

Município

Cidade de Nova Iguaçu

A presente Prestação de contas foi submetida à consideração da Assembleia Geral Ordinária do dia 18 / 12 / 2019. Sendo analisada e aprovada pelos Membros do Conselho Fiscal.

Nova Iguaçu, 31 / 12 / 2019.

Assinaturas dos Membros do Conselho Fiscal

<u>Priscila Alves da Silva</u> Nome Legível	<u>Priscila Alves da Silva</u> Assinatura	<u>Regente de Turma</u> Cargo ou Situação	<u>10/696446-4</u> Mat. ou RG
<u>Viviane S. de Oliveira</u> Nome Legível	<u>Viviane S. de Oliveira</u> Assinatura	<u>Orientadora Pedag.</u> Cargo ou Situação	<u>10/697653-4</u> Mat. ou RG
<u>Danielle Moraes Rangel</u> Nome Legível	<u>Danielle Moraes Rangel</u> Assinatura	<u>Professora</u> Cargo ou Situação	<u>10/694326-0</u> Mat. ou RG
<u>Cristiano F. Mendes</u> Nome Legível	<u>Cristiano F. Mendes</u> Assinatura	<u>Responsável</u> Cargo ou Situação	<u>10/512086-9</u> Mat. ou RG
<u>Edna Maria</u> Nome Legível	<u>Edna Maria da Silva</u> Assinatura	<u>Responsável</u> Cargo ou Situação	<u>13291902-8</u> Mat. ou RG
<u>Godofredo Alves Teixeira</u> Nome Legível	<u>Godofredo Alves Teixeira</u> Assinatura	<u>Auxiliar Adm.</u> Cargo ou Situação	<u>10/711686-6</u> Mat. ou RG



Aos treze dias do mês de abril de dois mil e vinte e um às 10h 30 minutos, segunda convocação, iniciamos com 30 membros presentes, através da plataforma Google Meet, devido ao período de isolamento social, por conta da pandemia, essa unidade escolar é situada nesta cidade, no Estado do Rio de Janeiro, situadas na Rua São Miguel Arcanjo, nº10, bairro Monte Líbano – Nova Iguaçu. Reuniram-se em ASSEMBLEIA GERAL EXTRAORDINÁRIA os professores, funcionários e pais de alunos, bem como pessoas da Comunidade interessadas nos problemas da educação, com finalidade de **eleger a nova composição** da Associação de Pais e Mestres para o mandato de 13 de abril de 2020 a 12 de abril de 2023, Informamos que a administração da APM ficou a cargo dos membros que se mantiveram nas funções, pois não foram exonerados, até a presente data. Em seguida foi lida a pauta da reunião que é a seguinte: eleição dos membros da Associação de Pais e Mestres para o mandato de 13/04/2020 a 12/04/2023, período de 2 anos que resultou na seguinte formação: Diretoria: Presidente: Ana Claudia da Silva Costa Peixoto, brasileira, casada, não possui união estável, professora, nascida em vinte e quatro de outubro de mil novecentos e sessenta e quatro, RG 005.988.950-1 expedido em 10/04/2017(DETRAN), CPF 084612977-92, filha de Neli Gomes da Silva Costa e de Orlando Cailleaux Costa, residente na rua Apolo, nº5 – Parque Ulisses, Nova Iguaçu/RJ, CEP:2601104, e-mail: anaclaudiah@yahoo.com.br; Vice-presidente: Joelma Patrícia Marinho da Silva, brasileira, casada, não possui união estável, professora, nascida em vinte e cinco de julho de mil novecentos e setenta e dois, RG 09816485-8 expedido em 14/01/1991 (IFP), CPF 032652057-03, filha de Maria José Marinho da Silva e de José Sabino da Silva, residente na rua Waldir de Souza Medeiros Lt 87, qd 16, bairro Parque Duque – Duque de Caxias/RJ, CEP: 25085595 , e-mail: joelmapvieira72@gmail.com; Secretária: Tereza Cristina Martins Chaves Fernandes de Assis, brasileira, casada, não possui união estável, professora, nascida em vinte e nove de julho de mil novecentos e setenta e um, CNH 02008791250(Detran), émitida 14/09/16 , CPF 01477291733, filha de Eudes Chaves e Rosalina Martins, residente na Travessa são João Batista nº 130 casa 18, bairro Rancho Novo – Nova Iguaçu/RJ, CEP: 26013062, e-mail:terezacristinamcfa@gmail.com; Tesoureira: Marta Dutra Luiz Prazeres, brasileira, casada, não possui união estável, professora, nascida em sete de março de mil novecentos e setenta e nove, RG 11141685-5 (DIC) emitido em 24/10/2001, CPF 081400677-92, filha de Eliete Dutra Luiz e Jordão Cassino Luiz, residente na rua Avenida Brasil nº 1006, bairro Centro – Mesquita/RJ, e-mail:martinhaana@bol.com.br Conselho Deliberativo: Presidente: Ana Claudia da Silva Costa Peixoto, brasileira, casada, não possui união estável, professora, nascida em vinte e quatro de outubro de mil novecentos e sessenta e quatro, RG 005.988.950-1 expedido em 10/04/2017(DETRAN), CPF 084612977-92, filha de Neli Gomes da Silva Costa, residente na rua Apolo, nº5 – Parque Ulisses, Nova Iguaçu/RJ, CEP:

2601104, e-mail: anaclaudiah@yahoo.com.br; Secretária: Tereza Cristina Martins Chaves Fernandes de Assis, brasileira, casada, não possui união estável, professora, nascida em vinte e nove de julho de mil novecentos e setenta e um, CNH 02008791250, (Detran) , CPF 01477291733, filha de Eudes Chaves e Rosalina Martins, residente na Travessa são João Batista nº 130 casa 18, bairro Rancho Novo – Nova Iguaçu/RJ, CEP: 26013062, e-mail: terezacristinamcfa@gmail.com ; Conselheiros Membros efetivos: Paulo César Cavalcante da Silva, brasileiro, casado, não possui união estável, professor, nascido em vinte de maio de mil novecentos e sessenta e seis, RG 7800168-2 emitido em 13/04/1988 (IFP), CPF 977388757-04, filho de Péricles Valadares da Silva e Maria Gonçalves Cavalcante da Silva, residente na rua Igarapé, 4784, nº 130, bairro Olavo Bilac – Duque de Caxias/RJ, Cep 25025-340, e-mail: paulocavalcantesi@ig.com.br; Sidnéia Nascimento Santos, brasileira, solteira, não possui união estável, professora, nascida em vinte e um de novembro de mil novecentos e sessenta, RG 05399983-5 expedido em 22/10/1998 (IFP), CPF 642679707-34, filha de Genice Maria Ramos Nascimento e de Eduardo Silva Santos, residente na Rua Einstein, lote 21, quadra 31, bairro Jardim Leal – Duque de Caxias/RJ, e-mail: titiasidneia@gmail.com; Carmen Beatriz Montenegro Vianna dos Santos, brasileira, viúva, não possui união estável, professora, nascida em oito de outubro de mil novecentos e cinquenta, RG 413910 expedido em 18/05/1999 (MM), CPF 200512200/91, filha de João Rodrigues Viana e Maria Nilza Montenegro Viana, residente na rua Conselheiro Zacarias, 111, bairro Gamboa – Rio de Janeiro/RJ; Membros suplentes: Sônia Regina da Silva, brasileira, casada, não possui união estável, professora, nascida em vinte e oito de janeiro de mil novecentos e oitenta e três, RG 12741273-2 expedido em 08/08/2005 (DETRAN), CPF 100092107-76, filha de Mario Firmino da Silva e de Laura Xavier da Silva, residente na Rua Leopoldo, 571, casa 6, bairro Andaraí – Rio de Janeiro/RJ, e-mail: soniars1983@hotmail.com ; Claudia Adriana Granja de Almeida, brasileira, casada, não possui união estável, professora, nascida em sete de dezembro de mil novecentos e setenta e dois, RG 09788670-9 expedido em 08/02/1991 (IFP), CPF 020462087/22, filha de José Manuel Morgado de Almeida e Leila Fontenelle Granja de Almeida, residente na rua Barones, 712 apto 301, bairro Praça Seca – Rio de Janeiro/RJ. Conselho Fiscal: Presidente: Priscila Alves da Silva, brasileira, casada, não possui união estável, professora, nascida em doze de dezembro de mil novecentos e oitenta e dois, RG 12568346-6 expedido em 25/09/1997 (IFP), CPF 1001820247-17, filha de Wilson Roberto da Silva e de Claudete Alves da Silva, residente na rua Projetada, 41, bairro Vila Emil – Mesquita/RJ, e-mail: prialves812@hotmail.com Membros efetivos: Edna Maria da Silva, brasileira, solteira, não possui união estável, auxiliar de serviços gerais, mãe de aluno, nascida em cinco de julho de mil novecentos e setenta e nove, RG 13291902-8 expedido em 30/04/1999 (IFP), CPF 059359137-20, filha de Maria da Penha da Silva, residente na rua Walter Lemos de Azevedo, 675, casa 2, bairro Parque Ulisses – Nova Iguaçu/RJ. Viviane Souza de Oliveira, brasileira, divorciada, não possui união estável, professora, nascida em dezoito de janeiro de mil novecentos e oitenta, RG 11894823-1 expedido em 19/01/1996 (IFP) , CPF 080834677-66, filha de José Lima de Oliveira e Wania Souza de Oliveira, residente na rua Gonçalves Lêdo,



[Handwritten signature]

1988, bairro Parque Lafaiete – Duque de Caxias/RJ, e-mail: vivisouza_80@yahoo.com.br; Cristiano Favero Mendes, brasileiro, casado, não possui união estável, aux de serviços gerais, nascida em dez e setembro de mil novecentos e setenta e seis, RG 10512086-9 expedido em 16/08/2005 (DETRAN), CPF 04423861763, filho de Jocelina Favero e de Jorge Beido Mendes, residente na rua Luciano Marceau, 127, Ambaí – Nova Iguaçu/RJ, e-mail: faveromendes@yahoo.com.br. Membros suplentes: Danielle Moraes Rangel, brasileira, casada, não possui união estável, nascida em nove de março de mil novecentos e setenta e sete, RG 012869222-5 expedido em 03/08/2001 (Detran), CPF 077320387-70, filha de Dilson Rangel e de Eliane Barreto Moraes, residente na rua Augusto de Araujo, 61, bairro da Prata – Nova Iguaçu/RJ, e-mail: daniellemrangel@gmail.com Godofredo Alves Teixeira, brasileiro, casado, não possui união estável, auxiliar administrativo, nascido em seis de outubro de mil novecentos e setenta e nove, RG 11618203-1 expedido em 13/01/2009 (DETRAN), CPF 081895387-05, filho Ricardo Bruno Carvalho Teixeira e Regina Alves Teixeira, residente na Rua Domingues Rocha nº101 casa 1, bairro Prata – Nova Iguaçu/RJ, cep 26010160, e-mail: gatbrgodofredo@gmail.com; Todos os membros eleitos foram empossados neste ato investindo-se nas funções estatutárias para as quais foram nomeadas. Todos os membros eleitos para a Diretoria declaram sob as penas da lei que não estão impedidos de exercer a administração da entidade em virtude de condenação criminal firmando para tanto a presente ata juntamente com presidente e secretário da reunião, responsáveis pela condução dos trabalhos e pela fiel transcrição do ocorrido na reunião. Ressaltamos que o quantitativo de membro de conselho fiscal e deliberativo não estão de acordo com o estatuto devido a falta de membros qualificados. A presidente agradeceu a presença de todos e, nada mais havendo a tratar, deu por encerrada a presente reunião às 11h 15 min, pedindo para que lavrasse esta Ata, que lida e achada a contento, vai devidamente assinada. Eu, Tereza Cristina Martins Chaves Fernandes de Assis, subscrevo e assino:



Aplic. no dia 23/09/2021
 Registro Nº 28806, no livro A-75. Averb. 1
 NOVA IGUAÇU, 03/09/2021.
 Oficial.
 Subscrevo e Assino.
 Emols: R\$0,00. Fetj: R\$0,00. Fund: R\$0,00. Funp: R\$0,00.
 Fura: R\$0,00. Pmcv: R\$0,00. Iss: R\$0,00. Total: R\$0,00.
 EDPA 81273-UPR Consulte www4.tjrj.jus.br/Portal-Extrajudicial/consultaseio/
 08955AA436512

10º Ofício Firma

Cristina Fernandes

Secretário

13/09/2021

10º Ofício Firma

Ana Claudia da S. Pereira

Presidente



Stefani de Carvalho
 Mar 16/08/2021
 Cartório Oficial de Notas
 Responsável pelo Expediente: ANA CLAUDIA DA SILVA COSTA
 Rua Getúlio Vargas, 121, Loja: A - Centro - Nova Iguaçu - RJ
 (21) 3773-1335 (21) 97563-2672
 Reconheço as firmas por Semelhança de:
 ANA CLAUDIA DA SILVA COSTA-REXOTO
 Emols: R\$ 6,06. Fetj: R\$ 1,24. Fundp: R\$ 0,30. Funp: R\$ 0,30.
 Funarpen: R\$ 0,24. Pmcv: R\$ 0,12. Iss: R\$ 0,00. Total: R\$ 8,53.
 NOVA IGUAÇU/RJ, 16/08/2021.
 STEFANI DE CARVALHO SOUZA. Em test. da verdade
 EDWV 08889 ZLO Consulte <https://www3.tjrj.jus.br/sitepublico/>
 08955AA436512

Cartório Oficial de Notas
 Responsável pelo Expediente: DANIELLE SILVA DE AZEVEDO
 Substituto Legal: GLAUNER LUIZ DA SILVA SANTOS
 Rua Getúlio Vargas, 121, Loja: A - Centro - Nova Iguaçu - RJ
 (21) 3773-1335 (21) 97563-2672
 Reconheço as firmas por Semelhança de:
 TEREZA CRISTINA MARTINS CHAVES
 FERNANDES DE ASSIS (41868)
 Emols: R\$ 6,06. Fetj: R\$ 1,24. Fundp: R\$ 0,30. Funp: R\$ 0,30.
 Funarpen: R\$ 0,24. Pmcv: R\$ 0,12. Iss: R\$ 0,00. Total: R\$ 8,53.
 NOVA IGUAÇU/RJ, 10/08/2021.
 NATHALIA DE OLIVEIRA GONÇALVES
 Em test. da verdade
 NATHALIA DE OLIVEIRA GONÇALVES
 Mat. 94/22564
 Escrevente
 08955AA436512