



ESTADO DO RIO DE JANEIRO
PREFEITURA DA CIDADE DE NOVA IGUAÇU
SECRETARIA MUNICIPAL DE EDUCAÇÃO
E. M. MARECHAL MASCARENHAS DE MORAES

JUSTIFICATIVA

A presente JUSTIFICATIVA faz-se necessária, para que se entenda que não houve crédito na conta corrente número: 10869-3, agência nº 0081-7, de nossa APM – Associação de Pais e Mestre da Escola Municipal Marechal Mascarenhas de Moraes, para este programa : PDDE(antigo), do FNDE – Fundo Nacional de Desenvolvimento da Educação, através do PDDE – Programa Dinheiro Direto na Escola, no exercício de 2021. Logo, os valores que aparecem, são residuais e juros do investimento de poupança.

Nova Iguaçu, 31 de dezembro de 2021.

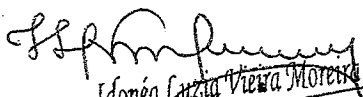
Idoneia Luzia Vieira Moreira
Diretora Geral
Reg. MEC nº 00792/2000-7
Matricula - 11/695.128.0

CONFERRIDO
COM ORIGINAL

Idoneia Luzia Vieira Moreira
Diretora Geral
Reg. MEC nº 00792/2000-7
Matricula - 11/695.128.0



ESTADO DO RIO DE JANEIRO
PREFEITURA DA CIDADE DE NOVA IGUAÇU
SECRETARIA MUNICIPAL DE EDUCAÇÃO

2022/005 168

fl. 035. 448

PARECER DO CONSELHO FISCAL

Conselho Fiscal aprovado em Assembléia Geral de
30/11/2020, conforme digitado e lavrado em Livro
Ata às folhas nº 1v, 2, 2v, 3, 3v, 4.

A. P. M. da E. M. Marechal Mascarenhas de Moraes.

Nova Iguaçu, 20 / 12 / 2021.

A presente Prestação de contas foi submetida à consideração da
Assembleia Geral Ordinária do dia 20 / 12 / 2021. Sendo analisada e aprovada pelos
Membros do Conselho Fiscal.

Nova Iguaçu, 20 / 12 / 2021.

Assinaturas dos Membros do Conselho Fiscal:

Fabiana Vitorino de Souza Fabiana Vitorino de Souza Professor 10/696.629-5
Nome Legível Assinatura Cargo Matrícula

Adriana Gomes da Silva Adriana Gomes da Silva Professora 10/714.920-6
Nome Legível Assinatura Cargo Matrícula

Luciene Silveira Dutra Luciene Silveira Dutra Professora 10/697.646-8
Nome Legível Assinatura Cargo Matrícula

Alessandra Gonçalves Moura Alessandra Gonçalves Moura Pais/Resp.13089833-6 (IFP)
Nome Legível Assinatura Situação R.G.

Marilda Gualter Machado de Lima Marilda Gualter M. de Lima Pais/Resp.04876908-7(DETRAN)
Nome Legível Assinatura Situação R.G.

Patricia Amorim do Rosário Patricia Amorim do Rosário Pais/Resp.21444948-0(DETRAN)
Nome Legível Assinatura Situação R.G.

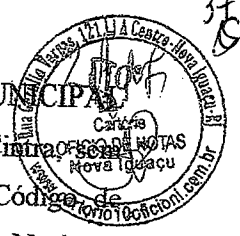

Ata da Assembleia Geral Ordinária da ASSOCIAÇÃO DE PAIS E MESTRES DA ESCOLA MUNICIPAL MARECHAL MASCARENHAS DE MORAES, localizada à Rua Coronel João de Alvarenga número, no Bairro Santa Eugênia, na Cidade de Nova Iguaçu, Estado do Rio de Janeiro, Código de Endereçamento Postal (CEP): 26.285-160, CNPJ: 02.490.801/0001-08, Código do (INEP) Instituto Nacional de Estudos e Pesquisas Educacionais Anísio Teixeira número: 33059870, E e-mail: em.mascarenhasdemoraes@novaiguaçu.rj.gov.br, realizada aos trinta dias do mês de novembro de dois mil e vinte, às 19 h, de forma remota (on-line), através do aplicativo Meet, em segunda convocação. Convocações estas, que foram efetuadas através da linha de transmissão via Whatsapp, com a finalidade de realizarmos a escolha através de eleição dos membros que comporão a nossa APM. A nossa diretora geral professora Idonéa Luzia Vieira Moreira, presidiu os trabalhos e para secretariar, foi eleita a secretária da Escola professora Solange Sant'Ana da Fonseca Pavani. Iniciamos a reunião explicando que essa Assembleia está constituída com o objetivo de compor os Conselhos para o cumprimento do Biênio (2020/2022), de dois mil e vinte até dois mil e vinte e dois, com início do mandato em 30/11/2020 e término do mandato em 30/11/2022. Com base no Estatuto vigente, o quórum foi obedecido. A Diretora foi fazendo as considerações necessárias, e em seguida passou para a leitura de parte do Estatuto de nossa APM, que trata da composição e atuação dos conselhos, para lembrar e ressaltar a importância da atuação dos conselheiros. Logo após a leitura e as devidas explicações, para que não paire quaisquer dúvidas, a diretora solicitou aos presentes que se candidatem aos cargos, e após deliberarmos e votarmos por aclamação a Associação de Pais e Mestres da Escola Municipal Marechal Mascarenhas de Moraes ficou constituída da seguinte forma. **Diretoria para o mandato de 2020 a 2022 = Presidente: Idonéa Luzia Vieira Moreira**, brasileira, solteira, professora, nascida em 20/09/1970, RG: 08628639-0, expedida em 12/06/1988, pelo IFP/RJ, CPF: 013.432.997-05, filha de Nelson Martins Moreira e Solange Vieira Moreira, Endereço: Rua Oscar Soares, 378, casa 01, Centro, Nova Iguaçu/RJ, 26.220-099, não possui união estável, e-mail: idonealuziavieiramoreira@gmail.com; **Vice-Presidente: Nádia Carneiro dos Santos Andrade**, brasileira, casada, professora, nascida em 08/12/1973, RG: 08713270-0, expedida em 26/07/2017, pelo DETRAN/RJ, CPF 033.881.767-01, filha de Nelson dos Santos e Angela Carneiro dos Santos, endereço: Rua 57, lote 43, quadra 234, Jardim Atlântico Central, Itaipuaçu, Maricá/RJ, 24.934-185, não possui união estável, e-mail: nadiasantosandradel8@gmail.com; **Secretária: Solange Sant'Anna da Fonseca Pavani**, brasileira, casada, professora, nascida em 18/08/1972, RG 09426507-1, expedida em 09/05/1997, pelo IFP/RJ, CPF: 030.321.427-92, filha de Bernardino Alves da Fonseca e Diva de Jesus Sant'Ana da Fonseca, endereço: Rua Benedito Kelly, 205, Santa Eugênia, Nova Iguaçu/RJ, 26.285-640, não possui união estável, e-mail: solpavani05@gmail.com; **Tesoureira: Elaine Silva Rodrigues Castelo Branco**, brasileira, casada, professora, nascida em 11/04/1985, RG: 11137798-2, expedida em 22/06/1994, pelo IFP/RJ, CPF: 111.853.277-54, filha de Antonio Rodrigues e Suely da Silva Rodrigues, endereço: Rua Carlos Chagas, 200, aptº 103, bairro da Luz, Nova Iguaçu/RJ, 26.260-150, não possui união estável, e-mail: luz_amiga@3yahoo.com.br, todas membro do segmento de Professores. **Conselho Fiscal para o mandato de 2020 a 2022 = Presidente: Fabiana Vitorino de Souza**, brasileira, solteira, professora, nascida em 15/11/1976, RG: 10578653-7, expedida em 16/02/1993, pelo IFP/RJ, CPF: 078.365.027-24, filha de Adão Nazareth de Souza e Edna Vitorino de Souza, endereço: Rua Sargente Antonio Ernesto, 151, casa 16, Pavuna, Rio de Janeiro/RJ, 21.520-460, não possui união estável, e-mail: fabivitoriana@hotmail.com, membro do segmento de Professores. **Membros efetivos (titulares) do Segmento de Professores: Rosângela da Silva**

Rosângela



Mesquita, brasileira, divorciada, professora, nascida em 14/04/1977, RG: 10736592-6, expedida em 07/12/1999 pelo DETRAN/RJ, CPF: 070.232.257-14, filha de Francisco Pinto de Mesquita e Maria Rosa da Mesquita, endereço: Travessa Diamantes, 71, aptº 101, Edson Passos, Mesquita/RJ, 26.587-100, não possui união estável, e-mail: rmesquita11@hotmail.com; Denise Perez Santana, brasileira, casada, professora, nascida em 25/09/1968, RG: 09070001-4, expedida em 17/07/1997, pelo IFP/RJ, CPF: 001.078.457-84, filha de Alcindo Rodrigues Santana e Íris Estrela Perez Santana, endereço: Rua Henrique Braga, 814, casa 814, casa 4, Osvaldo Cruz, Rio de Janeiro/RJ, 21.341-180, não possui união estável, e-mail: deniseperez01@gmail.com e Adriana Pereira da Silva, brasileira, solteira, professora, nascida em 19/10/1977, RG: 010899149-5, expedida em 21/12/2000, pelo DETRAN/RJ, CPF: 075.300.917-00, filha de Francisco Leandro da Silva e Marly Pereira da Silva, endereço: Rua Arnaldo Murinefi, 434, Anchieta, Rio de Janeiro/RJ, 21.630-060, não possui união estável, e-mail: adrianapsped@hotmail.com. **Membros suplentes do Segmento de Professores:** Luciene Silveira Dutra, brasileira, casada, professora, nascida em 02/05/1977, RG: 09788525-5, expedida em 06/01/2016, pelo DETRAN/RJ, CPF: 052.601.987-51, filha de Martim Silveira Dutra e Lucília Fernandes Dutra, endereço: Rua Elvio de Moura, 508, Parque Anchieta, Rio de Janeiro/RJ, 21.635-160, não possui união estável, e-mail: lua_2504@hotmail.com e Adriana Gomes da Silva, brasileira, solteira, professora, nascida em 20/07/1983, RG: 20487937-3, expedida em 06/11/2003, pelo DETRAN/RJ, CPF: 116.959.737-80, filha de Ernesto Gomes da Silva e de Abigail Garcez da Silva, endereço: Rua Prefeito Jorge Júlio Costa dos Santos, 900, bloco 2, aptº 407, Centro, Belford Roxo/RJ, 26.130-010, não possui união estável, não possui união estável, e-mail: gomesdasilva_adriana@yahoo.com. **Membros efetivos (titulares) do Segmento de Pais e Responsáveis:** Alessandra Gonçalves Moura, brasileira, solteira, comerciante, nascida em 09/05/1981, RG: 13089883-6, expedida em 02/02/1999, pelo IFP/RJ, CPF: 092.615.497-48, filha de Valter Moura e Telma Lucia Pereira Gonçalves, endereço: Rua Tupinambás, 101, Moquetá, Nova Iguaçu/RJ, 26.285-490, não possui união estável, e-mail: fofinha.aiessa@hotmail.com; Marilda Gualter Machado de Lima, brasileira, casada, comerciante, nascida em 10/12/1958, RG: 04876908-7, expedida em 08/07/2014, pelo DETRAN/RJ, CPF: 554.946.927-87, filha de Norival Soares Machado e Marina Gualter Machado, endereço: Rua José Soares da Silva, 265, casa 02, Chacrinha, Nova Iguaçu/RJ, 26.285-000, não possui união estável, e-mail: marildalima@mail.com e Patricia Amorim do Rosário, brasileira, solteira, comerciante, nascida em 04/04/1984, RG: 21444948-0, expedida em 12/04/2013, pelo DETRAN/RJ, CPF: 112.117.607-84, filha de Irapurú Maximiniano do Rosário e Creusa Fátima Amorim do Rosário, endereço: Rua Manoel Pereira de Oliveira, 266, casa 01, Centro, Nova Iguaçu/RJ, 26.285-600, não possui união estável, e-mail: pa.e.u@hotmail.com. **Membros suplentes do Segmento de Pais e Responsáveis:** Fabiane de Freitas Maria, brasileira, casada, cuidadora de idosos, nascida em 28/02/1977, RG: 10762580-8, expedida em 27/10/2006, pelo DETRAN/RJ, CPF: 072.476.387-29, filha de Waldir de Freitas e de Celeste Maria Fraga, endereço: Rua José de Assis Ferreira, 213, Centro, Nova Iguaçu/RJ, 26.285-590, não possui união estável, e-mail: fabianefmaria@yahoo.com.br e Lindomara da Silva Leite, brasileira, casada, cabelereira, nascida em 24/08/1985, RG: 21169205-8, expedida em 11/03/2016, pelo DETRAN/RJ, CPF: 059.079.657-70, filha Ary da Silva, endereço : Rua Bliz B. Paladino, 94, casa 04, Chacrinha, Nova Iguaçu/RJ, 26.285-570, não possui união estável, e-mail: maria.luan@hotmail.com. **Conselho Deliberativo para o mandato de 2020 a 2022 = Presidente:** Idonéa Luzia Vieira Moreira, por ser a Diretora Geral da Unidade Escolar, conforme o Estatuto; **Secretária:** Solange Sant'Anna da Fonseca Pavani, a secretária escolar. **Membros efetivos (titulares) do**

Solange



Segmento de Professores: Wedja de Lima Barbosa, brasileira, casada, professora, nascida em 12/06/1967, RG: 08059025-0, expedida em 26/09/2008, pelo DETRAN/RJ, CPF: 934.368.407-00, filha de Irineu Ozeco de Lima e de Maria da Guia de Lima, endereço: Rua Engenheiro Marcelo Teixeira Brandão, 126/160, Condomínio Imperial, Parque Anchieta, Rio de Janeiro/RJ, 21.625-490, não possui união estável, e-mail: wilbarbosa44@gmail.com; Gleice Corrêa Barcellos dos Santos, brasileira, casada, professora, nascida em 02/03/1978, RG: 11541763-6, expedida em 07/08/1997, pelo IFP/RJ, CPF: 080.810.177-39, filha de Antonio Teixeira Barcellos e de Nilda Corrêa Barcellos, endereço: Rua Tropiá, 492, Vila Norma, Mesquita/RJ, 26.572-350, não possui união estável, e-mail: gleicebarcellos@gmail.com; Rosângela Rodrigues Dietrich Breuer, brasileira, divorciada, professora, nascida em 04/07/1957, RG: 003825166-6, expedida em 30/01/2001, pelo DETRAN/RJ, filha de Moritz da Silva Rodrigues e de Maria Thomazia Cabral, endereço: Rua Hipólito, 682, aptº 101, Vila Emil, Mesquita/RJ, 26.580-050, não possui união estável, e-mail: rosbreuer@hotmail.com.

Membros suplentes do Segmento de Professores: Valquiria da Conceição Ferreira de Moura, brasileira, solteira, professora, nascida em 04/08/1968, RG: 08342499-4, expedida em 04/08/2009, pelo DETRAN/RJ, CPF 003.616.047-42, filha de Joaquim Lopes de Moura e de Lucina da Conceição Ferreira de Moura, endereço: Rua Toriba, 524, Colégio, Rio de Janeiro/RJ, 26.545-260, não possui união estável, e-mail: valquiriacfm@hotmail.com e Daniele Oliveira Wood, brasileira, casada, professora, nascida em 22/04/1980, RG: 12787255-4, expedida em 29/06/1998, pelo IFP/RJ, CPF: 087.448.377-80, filha de Silvio Ferreira Wood e de Rosa de Fátima Oliveira Wood, endereço: Rua Doutor José Thomas, 56, Pavuna, Rio de Janeiro/RJ, 21.520-020, e-mail: daniele.wood@hotmail.com e Cristiane da Silva Pralon, brasileira, casada, professora, nascida em 04/09/1980, RG: 12111439-1, expedida em 19/10/2006, pelo DETRAN/RJ, CPF: 081.581.987-08, filha de Maria das Neves Mendes da Silva, endereço: Rua Marquês de Aracati, 217, Irajá, Rio de Janeiro/RJ, 21.235-250, não possui união estável, e-mail: crispralon@gmail.com.

Membros efetivos (titulares) do Segmento de Pais e Responsáveis: Mídiã Rios Pinho da Silva Gomes, brasileira, casada, do lar, nascida em 03/04/1989, RG 23955548-5, expedida em 09/04/2015, pelo DETRAN/RJ, CPF: 127.411.987-13, filha de Reinaldo da Costa Pinho e Zenália Ferreira Rios Pinho, endereço: Rua Capitão Deodoro Alvarenga Ribeiro, 167, Chacrinha, Nova Iguaçu/RJ, 26.285-150, não possui união estável, e-mail: midian31@hotmail.com, Cristiane Fernandes da Silva, brasileira, solteira, do lar, nascida em 10/05/1977, RG: 21365601-0, expedida em 02/12/2005, pelo DETRAN/RJ, CPF: 112.863.577-13, filha de Marino Soares da Silva e de Maria da Conceição Fernandes da Silva, endereço: Rua Capitão Deodoro de Alvarenga Ribeiro, 08, bloco 7, aptº 501, Centro, Nova Iguaçu/RJ, 26.285-150, não possui união estável, e-mail: cris.fernandes5865@gmail.com.

Membros suplentes do Segmento de Pais e Responsáveis: Silvânia Nunes de Souza, brasileira, solteira, operadora de loja, nascida em 03/04/1974, RG: 39229437-0, expedida em 09/12/2004, pelo IIRGD/SP, CPF: 033.362.597-89, filha de Aldeir Nunes de Souza e de Francisca Rodrigues Braz, endereço: Rua Capitão Deodoro de Alvarenga Ribeiro, 52, Independência, Nova Iguaçu/RJ, 26.285-150, não possui união estável, e-mail: silvanciasouzanunes@gmail.com e Ana Carolina Mauricio da Silva, brasileira, solteira, técnica de segurança do trabalho, nascida em 15/12/1986, RG: 20917642-9, expedida em 27/05/2005, pelo DETRAN/RJ, CPF: 107.134.147-23, filha de Fernando Batista da Silva e de Valda de Araujo Mauricio da Silva, endereço: Rua Coronel João de Alvarenga Cintra, 26, bloco 08, aptº 203, Santa Eugênia, Nova Iguaçu/RJ, 26.285-160, não possui união estável, e-mail: carolinamauricio1986@gmail.com. Todos os membros eleitos foram empossados neste ato investindo-se nas funções estatutárias para as quais foram nomeados. Todos os membros

Rosângela

eleitos para Diretoria declaram sob as penas da lei, que não estão impedidos de exercerem a administração da entidade, em virtude de condenação criminal, firmando para tanto a presente Ata, juntamente com presidente e secretária da reunião, responsáveis pela condução dos trabalhos e pela fiel transcrição do ocorrido na reunião. A presidente, aproveitou para informar/esclarecer que a diretoria executiva, continuou com seus poderes administrativos, pois o Banco do Brasil, prorrogou automaticamente os poderes das Atas que venceram durante o período de isolamento social, devido a pandemia por coronavirus; como a nossa venceu em 26/03/2020, tivemos essa exceção e podemos continuar movimentando as contas de nossa APM. Tendo esgotado a pauta do dia, a Presidente, encerrou os trabalhos às 21 horas. A ata vai por mim assinada, Secretária dos trabalhos e pela Presidente. Mediante as questões de isolamento social, devido à pandemia que estamos vivenciando desde o começo deste ano, para que não haja aglomeração, esta Ata será assinada pelos outros membros e por todos os participantes desta Assembleia, em momento oportuno.



[Handwritten Signature]
Presidente da reunião

[Handwritten Signature]
Secretária da reunião

10º Ofício Firms
Diretoria Eleita:

[Handwritten Signature]
Presidente

[Handwritten Signature]
Secretária

10º Ofício Firms

[Handwritten Signature]
Vice-Presidente

[Handwritten Signature]
Tesoureira

Cartório
Responsável pelo Expediente: DANIELLE SILVA DE AZEVEDO
Substituto Legal: GLAUNER LUIZ DA SILVA SANTOS
Rua Getúlio Vargas, 121, Loja: A - Centro - Nova Iguaçu - RJ

Reconheço as firmas por Semeihança de:
IDONEA LUIZA VIEIRA MOREIRA

Emols: R\$ 6,06. Fetj: R\$ 1,21. Fundperj: R\$ 0,30. Funperj: R\$ 0,30
Funarpen: R\$ 0,24. Pmcmv: R\$ 0,12. Iss: R\$ 0,30. Total: R\$ 8,53

NOVA IGUAÇU/RJ, 05/05/2021.
STEFANI DE CARVALHO SOUZA. Em test. da verdade. Com
EDPW 09501 BGD Consulte: <https://www3.tj.rj.jus.br/sitepublico>

[Handwritten Signature]
Stefani de Carvalho Souza
Mat 94/21490
Escrevente

AA453463

Cartório
Responsável pelo Expediente: DANIELLE SILVA DE AZEVEDO
Substituto Legal: GLAUNER LUIZ DA SILVA SANTOS
Rua Getúlio Vargas, 121, Loja: A - Centro - Nova Iguaçu - RJ

Reconheço as firmas por Semeihança de:
SOLANGE SANT' ANNA DA CONCECA PAVANI

Emols: R\$ 6,06. Fetj: R\$ 1,21. Fundperj: R\$ 0,30. Funperj: R\$ 0,30
Funarpen: R\$ 0,24. Pmcmv: R\$ 0,12. Iss: R\$ 0,30. Total: R\$ 8,53

NOVA IGUAÇU/RJ, 14/05/2021.
STEFANI DE CARVALHO SOUZA. Em test. da verdade. Com
EDQN 40456 IBB Consulte: <https://www3.tj.rj.jus.br/sitepublico>

[Handwritten Signature]
Stefani de Carvalho Souza
Mat 94/21490
Escrevente

AA447751



Cartório
Responsável pelo Expediente: DANIELLE SILVA DE AZEVEDO
Substituto Legal: GLAUNER LUIZ DA SILVA SANTOS
Rua Getúlio Vargas, 121, Loja: A - Centro - Nova Iguaçu - RJ

REGISTRO CIVIL DE PESSOA JURÍDICA
Apres. no dia 13/04/2021. Prot. 29621, Lv. A3
Registro nº 28658, no livro A-711, Averb. I.
NOVA IGUAÇU, 19/05/2021.

Oficial, Subscreevo e Assino.
Emols: R\$0,00. Fetj: R\$0,00. Fund: R\$0,00. Funp: R\$0,00.
Funa: R\$0,00. Eme: R\$0,00. Iss: R\$0,00. Total: R\$0,00.
EDSY 38587 EVU Consulte: <https://www3.tj.rj.jus.br/sitepublico>

[Handwritten Signature]
Mônica Assis Pena
Escrevente
Mat. 94/19138

AA40652

41

~~Fátima Vilelino de Souza, Marieta Loucilia de Almeida Furtado,
Sergio ZULATO, Alessandra Alves Ferreira, U
des pontos b era, Samuel Ferreira mesudo, Luciene Lira de Lira, Denise
gomes e mais, Adriana Gomes de Silva, Marilda Gualter Hochach
de Lima, Patricia de Jesus, Solange Sontoma da F. Tavam
Elaine S. P. Castelo Branco, ~~Maduza de P. Adriana Pereira da Sil
Valquiria da G. F. de Moura, Rosângela da S. Marquilha Juelz, Janice dos Sai
Silva, Lamile Oliveira usad, Luíza Lira de Nascimento, Marc de Santos
Virriane Marcelino de Oliveira, Maria de Fatima Aguiar do 9º
maria de Penha de R. Carvalho, Wedj de Lira Barbosa, Samuel
Ferreira, maduza, Alessandra Alves Ferreira, Denise P. S. de Sou
Maurangela R. de Moura, Luriane das Pratas, Tilmá Oliveira da Silva de
Elizabeth Maria Veloz de Moraes, Renata C. da S. Jalestom, Ana Beatriz Alex
Ferreira, Laelie, Machado de Lira, Gisele Daniel Ferris, Tatiane
Rodrigues de Silva, Assisiel Alves Ferreira, Eva Lira de Silva
Passiane Barreto Gomes, Luciano P. de Oliveira, Gisele
Fernand de Lira, Ana Lúcia W. Bartalomeu, Maria Boudia de Lira
Rebeca Lira dos Santos, Remilda Maria de Almeida.~~~~

• Dos vinte dias do mês de dezembro do ano de de
mil e vinte e um realizamos nesta cidade de r
va Itaquara no Bairro de Santa Eugênia, na
Rua Coronel João de Alvarenga Lintra s/nº, cor
me Edital afixado nos muros da Unidade E
lar Marechal Mascarenhas de Moraes, realizam
Assembleia Ordinária para a prestação de con
tas 8º do PDDE Antigo (Programa Canteiros O
te na Escola), agência 008197, conta corrente
869.3 que não houve repasse de valores, dur
te o exercício de 2021 do Banco do Brasil, a
contou-se apenas o valor de rendimento de
Poupança, no valor de R\$ 0,30 (Trinta centavos) e
somando aos valores do exercício anterior obtin
mos um valor de R\$ 12,01 (Doze reais e um c
tavo), sendo este reprogramado para o exercício

2022, do exercício do ano de 2020 ficou o valor de R\$ 11,71 (onze reais e setenta e um centavos) de bem de custeio. Logo, temos o valor total da receita de R\$ 12,01 (Doze reais e um centavo) de bem de custeio.

A Presidente da APM (Associação de Pais e mestres) a Diretora Idoneia Louzã agradeceu a presença de todos os presentes e nada mais havendo a tratar deu por encerrada a presente reunião.

Eu Nadia Carneiro dos Santos Andrade, lavrei esta ata que ora assino e em seguida todos os presentes assinam. Nadia Carneiro dos Santos Andrade, Edson Fumey, Fabiana Viterino de Souza, Jany dos Paes Borja, Samuel Ferreira Marinho, Alessandra Alves Ferreira, Denise P. S. de Souza, Adenilde Gonçalves Maria, Sirlene Gomes do S. S. M. de Gualter Machado de Regina Pereira, Sônia de Jesus, Sônia S. J. Tomasi, Maristela de A. Morimto, Elaine S. P. Castelo Branco, ~~Almedo~~ ~~de~~ ~~Adria~~ Pereira da Silva, Valquiria de G. F. de Moura, Rosângela da S. Marqui Guedes, Janice dos Santos Silva, Danielle Oliveira Wood, Karalene Rosa de Nascimento, Marilda Santos Paulak, Viviane Marcelino de Oliveira Maria de S. S. Aguiar dos S. S. Maria da Paula de R. e Carlill Wedji de Lira Barbosa. Alessandra Alves Ferreira Samuel Ferreira Marinho, Denise P. S. de Souza, Mariangela R. de Moura, Cristiane das Prazeres, Telma Eliane da Silva de Souza, Elizabeth Maria Velos de Novas, Ana Beatriz Adress Ferreira, Penelope das. Valentim, Caroline Medrado Rodrigues, Giselle Daniel Pereira, Tatiana Rodrigues de Silva, Cassiane B. G. Santana, Celi S. de S.

~~Os vinte dias do mês de dezembro do ano de dois mil e vinte e um, realizamos nesta cidade de Nova Iguaçu no Bairro de Santa Eugênia, na Rua Coronel João de Abarença L. n.º, conforme Edital Afixado nos murais da Nossa Unida de Escolar, realizamos a assembleia geral Ordinária, às 9 horas, para a prestação de contas junto a Comunidade Escolar, do FUNDE (Fundos~~

2022/005177



Chave de Acesso	Número NF-e	Versão
33-2103-33.908.992/0001-09-55-001-000.000.229-132.462.395-0	229	4.00

Dados da NF-e

Modelo	Série	Número	Data de Emissão	Data/Hora de Saída ou da Entrada	Valor Total da Nota Fiscal
55	1	229	08/03/2021 15:38:54-03:00	08/03/2021 16:15:05-03:00	973,00

Emitente

CNPJ	Nome / Razão Social	Inscrição Estadual	UF
33.908.992/0001-09	NASHUA COMÉRCIO E SERVIÇOS LTDA	11485421	RJ

Destinatário

CNPJ	Nome / Razão Social	Inscrição Estadual	UF
02.490.801/0001-08	APM EM MAL MASCARENHAS DE MORAES		RJ
Destino da operação	Consumidor final	Presença do Comprador	
1 - Operação Interna	0 - Normal	9 - Operação não presencial (outros)	

Emissão

Processo	Versão do Processo	Tipo de Emissão	Finalidade
0 - com aplicativo do Contribuinte	6,1345;SVC	1 - Normal	1 - Normal
Natureza da Operação	Tipo da Operação	Forma de Pagamento	Digest Value da NF-e
VENDA DE MERCADORIA DENTRO DO ESTADO	1 - Saída		7c1tuqq2PwbtCBBV/cVKdh56SG0=

Situação Atual: AUTORIZADA (Ambiente de autorização: produção)

Eventos da NF-e	Protocolo	Data Autorização	Data Inclusão AN
Autorização de Uso	333210037242229	08/03/2021 às 16:16:52-03:00	08/03/2021 às 16:18:03

CONFERIR
COM ORIGINAL

Idoneia Luzia Vieira Moreira
Diretora Geral
Reg. MEC nº 00792/2000-7
Matricula - 11/695 128-0

APM.EM Mal Mascarenhas de Moraes
ATT : Idoneia**Proposta Orçamentária**

Conforme procedimento de nossa empresa, segue abaixo, proposta de material para vossa escola:

Descrição:	Quant.	Valor Unit.	Valor Total
Bucha de fixação com parafuso Nº8	80	R\$ 1,10	R\$ 88,00
Fio paralelo 110v 2.5mm	40	R\$ 5,30	R\$ 212,00
Fixa fio 1,0A	02	R\$ 6,50	R\$ 13,00
Fita adesiva antiderrapante-rolô	02	R\$ 140,00	R\$ 280,00
Fonte ATX p/ PC	01	R\$ 230,00	R\$ 230,00
Carimbo peq. De madeira d/ cabinho	04	R\$ 37,50	R\$ 150,00
	02	R\$27,50	R\$ 55,00

Total:**R\$ 973,00**

- Entrega Imediata
- Forma de pagamento: à vista
- Validade da proposta: 30 dias

33.908.992/0001-09
NASHUA COMÉRCIO E SERVIÇOS
LTDA.
RUA NUNO, 309 CEP: 26263-260
OURO VERDE NOVA IGUAÇU RJ

Atenciosamente;

Mário José - Comercial.

**CONFERIR
COM ORIGINAL**

Idoneia Luzia de Araujo Moreira
Diretora Geral
Reg. MEC nº 00792/2000-7
Matricula - 11/695

fl. 046 hb



2022/005177

O NOSSO NEGÓCIO É CÓPIA



Data: 24/02/2021
Escola Mascarenhas de Moraes
Para: Idoneia

Proposta

Segue orçamento de material para escola do senhor (a) diretor (a):

▪ Carimbo de madeira	04	R\$ 39,00	R\$ 156,00
▪ Fonte p/ PC	01	R\$ 238,00	R\$ 238,00
▪ Fita adesiva rolo	02	R\$ 148,00	R\$ 296,00
▪ Fio 10A	02	R\$ 6,90	R\$ 13,80
▪ Fio paralelo 110V	40	R\$ 5,80	R\$ 232,00
▪ Bucha de fixação c/ parafusos	80	R\$ 1,25	R\$ 100,00

Total: R\$ 1.037,80

Art.:
Comercial.

08.151.857/0001-14
RC Barra Rio Comércio e Serviços
de Máquinas Copiadoras Ltda.
 RUA LEOPOLDO, Nº 493 LOJA
 ANDARAÍ - CEP 20.541-172
 RIO DE JANEIRO RJ

RC Barra Rio Comércio e Serviços de Máquinas Copiadoras Ltda.
 Rua Leopoldo, 493 Lj. - Andaraí - RJ - CEP: 20.541-170
 Telefax.: (21) 2572-3900 / 3173-3908 Cel.: 98317-8004 / 98317-8008
 CNPJ: 08.151.857/0001-14

**CONFERE
COM ORIGINAL**

Idoneia Luzia Mascarenhas de Moraes
 Diretora Geral
 Reg. MEC nº 00792/2000-7
 Matrícula - 11/695.128.5

2022/005177



Chave de Acesso	Número NF-e	Versão
33-2108-33.908.992/0001-09-55-001-000.000.309-143.897.193-1	309	4.00

Dados da NF-e

Modelo	Série	Número	Data de Emissão	Data/Hora de Saída ou da Entrada	Valor Total da Nota Fiscal
55	1	309	03/08/2021 14:20:31-03:00	03/08/2021 14:34:06-03:00	1.012,50

Emitente

CNPJ	Nome / Razão Social	Inscrição Estadual	UF
33.908.992/0001-09	NASHUA COMÉRCIO E SERVIÇOS LTDA	11485421	RJ

Destinatário

CNPJ	Nome / Razão Social	Inscrição Estadual	UF
02.490.801/0001-08	APM EM MAL MASCARENHAS DE MORAES		RJ
Destino da operação	Consumidor final	Presença do Comprador	
1 - Operação Interna	0 - Normal	9 - Operação não presencial (outros)	

Emissão

Processo	Versão do Processo	Tipo de Emissão	Finalidade
0 - com aplicativo do Contribuinte	6,1347;SVC	1 - Normal	1 - Normal
Natureza da Operação	Tipo da Operação	Forma de Pagamento	Digest Value da NF-e
VENDA DE MERCADORIA DENTRO DO ESTADO	1 - Saída		hOd8aNxHW/UsKkmSdjrQifkuc4E=

Situação Atual: AUTORIZADA (Ambiente de autorização: produção)

Eventos da NF-e	Protocolo	Data Autorização	Data Inclusão AN
Autorização de Uso	333210124765882	03/08/2021 às 14:34:38-03:00	03/08/2021 às 14:35:51

33.908.992/0001-09

NASHUA COMÉRCIO E SERVIÇO

RUA NUNO, 309 - LOTE 26 263 260
OURO VERDE - NOVA IGUAÇU RJCONFERIR
COM ORIGINAL

Idonéa Luzia Vieira Moreira
Diretora Geral
Reg. MEC nº 00792/2000-7
Matrícula - 11/695 128-c

Nova Iguaçu, 27 de Julho 2021

APM EM Mal Mascarenhas de Moraes
ATT : dir. Idonéia

Proposta Orçamentária

Conforme procedimento de nossa empresa, segue abaixo, proposta de material para vossa escola:

Descrição:	Quant.	Valor Unit.	Valor Total
Assento sanitário convencional branco	05	R\$ 40,17	R\$ 200,85
Caixa descarga Astra branca	05	R\$48,34	R\$241,70
Torneira lavatório cromada C60	03	R\$59,90	R\$179,70
Plafunier duplo PVC branco completo	05	R\$10,97	R\$54,85
Plafunier PVC Branco Foxlux	05	R\$7,48	R\$37,40
Lampada Halogena foxlux 70w 127v	10	R\$9,90	R\$99,00
Lampada eletrônico foxlux 25w 127v	10	R\$19,90	R\$199,00
Total:			R\$ 1.012,50

- Entrega Imediata
- Forma de pagamento: à vista
- Validade da proposta: 30 dias

33.908.992/0001-09
NASHUA COMÉRCIO E SERVIÇO
LTDA.
RUA NUNO, 309 - CEP 26.263 260
OUROVERDE NOVA IGUAÇU RJ

Mário José Atenciosamente;
Mário José - Comercial.

CONFERIR
COM ORIGINAL

JJB
Idonéia Luzia Pereira Moreira
Diretora Geral
Reg. MEC nº 00792/2000-7
Matrícula - 11/895 122

ff.051 88

Apollo

AV. JOAQUIM DA COSTA LIMA, 2997, LOJA C -
SANTA AMÉLIA / BELFORD ROXO /
CNPJ: 00.666.575/0001-48

Data: 24 de Julho de 2021
Razão Social Escola Municipal Mascarenhas de Moraes
Direção: Idonéia

Orçamento

Abaixo, segue orçamento de material solicitado, com descrições e valores:

Descrição:	Quant.	Valor Unit.	Valor Total
Lampada Halogena 70w 127V	10	R\$10,19	R\$101,90
Plafunier duplo	05	R\$12,35	R\$61,75
Assento vaso sanitário	05	R\$41,90	R\$209,50
Torneira lavatório	03	R\$63,00	R\$189,00
Plafunier simples	05	R\$8,00	R\$40,00
Lampada eletrônica 25w 127V	10	R\$21,89	R\$218,90
Caixa de descarga para banheiro	05	R\$54,00	R\$270,00

▪ **TOTAL: R\$ 1.091,05**

- Forma de pagamento: à vista
- Validade da proposta: 30 dias

BAZAR E PAPELARIA APOLLO
DE SANTA AMÉLIA LTDA
CNPJ: 00.666.575/0001-48
END: AV. JOAQUIM DA COSTA LIMA, 2997 LOJA C
BARRIO: SANTA AMÉLIA / BELFORD ROXO

Att.: - Comercial

CONFERE
COM ORIGINAL.

Idonéia Luzia Pereira Siqueira
Diretora Geral
Reg. MEC nº 00792/2000-7
Metrícula - 11/695.128-0

fl. 052

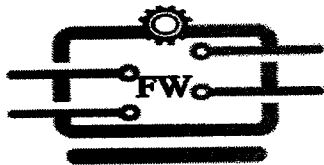

FW INFORMÁTICA
EM GERAL

022/005177

CNPJ: 39.915.677/0001-95

Contato: (21) 975603349

Endereço: R. Regaco, 37 - Ponto Chic - Nova Iguaçu - RJ - 26033560

Data: 19/07/2021

Cliente: E.M Mascarenhas

CNPJ: 02.490.801/0001-08

Endereço: Rua Birigui, 0 - Santa Eugênia

Orçamento

Nº	Descrição	Quantidade	Valor Unitário	Valor Total:
01	Plafunier simples branco	05	R\$7,99	R\$39,95
02	Plafunier duplo branco	05	R\$12,00	R\$60,00
03	Lampada incandescente 70w <i>halogeno</i>	10	R\$10,50	R\$105,00
04	Caixa de descarga	05	R\$52,60	R\$263,00
05	Assento sanitário	05	R\$43,70	R\$218,50
06	Lampada eletrônica 25w	10	R\$21,30	R\$213,00
07	Torneira bica móvel	03	R\$70,00	R\$210,00
08				
09				
10				
11				
12				
13				
14				
15				
16				
17				
18				
19				
20				
21				
22				
23				
24				
25				
26				
27				
Valor Total do Orçamento				R\$1.109,45

Prazo de Entrega 30 Dias

Forma de Pagamento: À Vista

Validade do Orçamento 10 Dias

39.915.677/0001-95

FW INFORMÁTICA EM GERAL

R. Regaco, 37 - Três Corações

CONFERTI
COM ORIGINAL

Idonéa Luzia Vieira Moreira
Diretora Geral
Reg. MEC nº 00792/2000-7
Matricula - 11/695.128-C

2022/005177



Chave de Acesso	Número NF-e	Versão
33-2109-05.463.862/0001-74-55-001-000.000.766-108.750.030-1	766	4.00

Dados da NF-e

Modelo	Série	Número	Data de Emissão	Data/Hora de Saída ou da Entrada	Valor Total da Nota Fiscal
55	1	766	08/09/2021 14:50:00-03:00	08/09/2021 14:50:00-03:00	901,00

Emitente

CNPJ	Nome / Razão Social	Inscrição Estadual	UF
05.463.862/0001-74	ADRIANO TEPERINO RAMALHO BAZAR E REPRESENTAÇÕES ME	77502092	RJ

Destinatário

CNPJ	Nome / Razão Social	Inscrição Estadual	UF
02.490.801/0001-08	APM DA E.M. MARECHAL MASCARENHAS DE MORAES		RJ
Destino da operação	Consumidor final	Presença do Comprador	
1 - Operação Interna	1 - Consumidor final	0 - Não se aplica	

Emissão

Processo	Versão do Processo	Tipo de Emissão	Finalidade
3 - pelo Contribuinte com aplicativo fornecido pelo Fisco	4.01_sebrae_b034	1 - Normal	1 - Normal
Natureza da Operação	Tipo da Operação	Forma de Pagamento	Digest Value da NF-e
VENDA	1 - Saída		UaDkXYPtya87YbTEf6M1C14V9Aw=

Situação Atual: AUTORIZADA (Ambiente de autorização: produção)

Eventos da NF-e	Protocolo	Data Autorização	Data Inclusão AN
Autorização de Uso	333210146417974	08/09/2021 às 15:04:57-03:00	08/09/2021 às 15:06:08

CONFERI
COM ORIGINAL

Idoneia Luzia Vieira Moreira
Diretora Geral
Reg. MEC nº 00792/2000-7
Matrícula - 11/695.128

ross

Stanley Comércio

2022/005177

ADRIANO TEPERINO RAMALHO BAZAR E REP. EIRELI
Rua Nilo Peçanha, nº 391, Centro, Paracambi - RJ.
CNPJ-05.463.862/0001-74 INSC. 77.502.092
TEL. 96476-9739

stanleycomercio@gmail.com

Rio de Janeiro, 01 de setembro de 2021

APM ESCOLA MUNICIPAL MARECHAL MASCARENHAS DE MORAIS

PROPOSTA DE PREÇOS

ITEM	MATERIAIS	QUANT.	V. UNIT.	TOTAL
01	Livro Ata com 100 fls	48202000	09	173,70
02	Pilha Rayovac palito cx com 10 unid	85061011	01 cx	69,30
03	Pilha Rayovac pequena AA cx com 12 unid	85061011	01 cx	52,80
04	Copo descartável de 200 ml cx com 2500	39241000	02 cx	298,00
05	Fita adesiva 45x45	39191090	24	307,20
			Total	901,00

Valor Global: R\$ 901,00 – Novecentos e um reais

Dados Bancários:

Bradesco

Ag. 6792

CC. 3528-9

Adriano Teperino Ramalho
Adriano Teperino Ramalho

05463862/0001-74

ADRIANO TEPERINO RAMALHO BAZAR E REPRESENTAÇÕES - ME

Rua Nilo Peçanha, 391
Centro - CEP 26.600-000
Paracambi - RJ.

CONFERIR
COM ORIGINAL

Idonéa Luzia de Ara Moreira
Diretora Geral
Reg. MEC nº 00792/2000-7
Matrícula - 11/695.128-9



fl. 056 ff.
2022/005177

Nova Iguaçu, 10 de agosto de 2021

Prefeitura da Cidade de Nova Iguaçu
Escola Municipal Marechal Mascarenhas de Moraes

Conforme solicitado segue nossos preços:

Proposta

ITEM	DESCRIÇÃO DOS PRODUTOS	QTD	V.UNIT	TOTAL
01	Fita adesiva rolo 45x45 diversas cores	24	13,20	316,80
02	Pilha palito cx com 10 unid	01 cx	71,30	71,30
03	Livro ATA com 100 folhas	09	19,90	179,10
04	Copo plástico descartável cap. 200 ml cx com 2500	02 cx	154,00	308,00
05	Pilha pequena AA cx com 12 unid	01 cx	53,20	53,20
			Total	928,40

ENTREGA: IMEDIATO
COND. PAG. A VISTA
VALIDADE DA PROPOSTA: 60 DIAS

BANCO: BRADESCO

AG. 0406-5
CC. 0192539-3

13.030.356/0001-10
DM COMERCIO DE NEGOCIOS EIRELI
Rua: Cabralia, 61
CEP- 26.220-130 CALIFORNIA
NOVA IGUAÇU - RJ

CNPJ: 13.030.356/0001-10

EMAIL: dionesmedeiros@yahoo.com.br

R CABRALIA Nº 61 QUADRA4 LOTE 3 BAIRRO: CALIFORNIA - NOVA IGUACU - RJ

TELEFONE: (21) 3844-0778 / (21) 964897020 / (21) 985020976

**CONFERE
COM ORIGINAL**

J.S.
Idonéa Luzia Vieira Moreira
Diretora Geral
Reg. MEC nº 00792/2000-7
Matricula - 11/695 128.0

R.057.48

2022/005177

D A M A R C S COMÉRCIO LTDA - ME

Rua Leandro Martins, 44 Sala 302 - Rio de Janeiro - RJ

Cep: 20.080.070 E-mail: damarcscomerccio1@hotmail.com

Telefax: 2233-8422

CNPJ: 02.791.930/0001-36 Insc. Estadual: 86.335.069

Rio de Janeiro, 05 de agosto de 2021

A/C. DIREÇÃO ESCOLA MUNICIPAL MARECHAL MASCARENHAS DE MORAIS

Proposta

ITEM	DESCRIÇÃO DOS PRODUTOS	QTD	VR. UNIT	TOTAL
01	PILHA PALITO RAYOVAC CX COM 10	01 CX	72,50	72,50
02	PILHA PEQUENA AA RAYOVAC CX COM 12	01 CX	54,50	54,50
03	FITA ADESIVA 45X45	24	13,20	316,80
04	LIVRO ATA COM 100 FOLHAS	09	19,60	176,40
05	COPO PLÁSTICO DESC. DE 200 ML CX	02 CX	153,30	306,60
			TOTAL	926,80

DADOS BANCÁRIOS

BRABESCO

AG. 2379

CC. 30943-5

Validade da Proposta: 60 dias

Entrega: a combinar

Pagamento: a combinar

02.791.930/0001-36

**DAMARC'S COMÉRCIO
LTDA - ME**

Rua Leandro Martins, nº 44 - Sala 302

Centro - CEP: 20080-070

L Rio de Janeiro - RJ

**CONFERE
COM ORIGINAL**

Idonéa Luzia Vieira Moraes
Diretora Geral
Reg. MEC nº 00792/2000-7
Matrícula - 11/695.128-9

Nashua

Fl. 059
2022/005177

Nova Iguaçu, 14 de Setembro de 2021.

APM EM Mal Mascarenhas de Moraes
ATT : dir. Idonéia

Proposta Orçamentária

Conforme procedimento de nossa empresa, segue abaixo, proposta de serviço para vossa escola:

Descrição:	Quant.	Valor Unit.	Valor Total
Serv. Instalação de 1 ventilador e 1 bebedouro na escola	01	R\$ 450,00	R\$ 450,00
Total:			R\$ 450,00

- Entrega Imediata
- Forma de pagamento: à vista
- Validade da proposta: 30 dias

33.908.992/0001-09

NASHUA COMÉRCIO E SERVIÇO
LTDA.

RUA NUNO, 309 - CEP 26.263 260
OURO VERDE NOVA IGUAÇU RJ

Atenciosamente;

.....
Mário José - Comercial.

Rua: Nuno, 309, Loja - Ouro Verde, Nova Iguaçu - Fone: 2667-2085 / 3582-7608 - CNPJ- 33.908.992/0001-09 - CEP: 26263-260

CONFERE
COM ORIGINAL

Idonéia Luzia Vieira Moraes
Diretora Geral
Reg. MEC nº 00792/2000-7
Matricula - 11/695.128-0

fl.060

Chada Comércio e Serviços Ltda.

2022/005173

Rio de Janeiro, 01 de setembro de 2021.

Escola Municipal Mal Mascarenhas de Moraes
ATT:DIREÇÃO. Idoneia

Estamos enviando o valor solicitado:

Um Ventilador e um bebedouro (instalação)	01	R\$ 510,00	R\$ 510,00
TOTAL			R\$ 510,00

Validade da proposta : 30 dias
Forma de pagamento : à vista
Entrega: à combinar

02.478.800/0001-48

CHADA COMÉRCIO E SERVIÇOS LTDA

Rua Silveira Martins, 110 - Loja D

Catete - CEP: 22.221-000

RIO DE JANEIRO - RJ

Vinicius Ligório

Rua Silveira Martins nº110 loja D - catete - RJ - CNPJ:02478800/0001-48-
Insc.Est.86.059-991- Fone: 2205-3869/ Cep: 22.221-000

CONFERE
COM ORIGINAL

Idoneia Luzia Vieira Moreira
Diretora Geral
Reg. MEC nº 00792/2000-7
Matrícula - 11/695.128-0

Fl. 061 88

Fotocromia

2022/005177

Nova Iguaçu, 08 de setembro de 2021.

E.M. Mascarenhas de Moraes
Dirª. Idoneia

Proposta Orçamentária

Segue, proposta de serviço para vossa escola:

Material	Qte.	Material: Valor Unit.:	Valor Total:
Instalação de bebedouro e ventilador do colégio	01	R\$ 488,00	R\$ 488,00
Total:			R\$ 488,00

- > Entrega imediata.
- > Forma de pagamento: à vista
- > Validade da proposta: 30 dias

[05.789.462/0001-53]
 FOTOCROMIA COPIADORAS LTDA.
 Av. Dr. Mário Guimarães, nº 837 L.J.-Lote 06
 CENTRO CEP: 26.255-230
 NOVA IGUAÇU - RJ

Comercial

Av. Dr. Mário Guimarães Nº837 - Centro - Nova Iguaçu Telefax: 2667-2085/3582-7608 CNPJ 05.789.462/000153

**CONFERIR
COM ORIGINAL**

Idoneia Luzia Mascarenhas de Moraes
 Diretora Geral
 Reg. MEC nº 00792/2000-7
 Matrícula - 11/695.120-0

fl.063

2022/0051

Chave de Acesso	Número NF-e	Versão
33-2109-03.265.057/0001-00-55-002-000.002.291-160.224.268-0	2291	4.00

Dados da NF-e

Modelo	Série	Número	Data de Emissão	Data/Hora de Saída ou da Entrada	Valor Total da Nota Fiscal
55	2	2291	27/09/2021 14:47:00-03:00	27/09/2021 14:47:00-03:00	1.379,00

Emitente

CNPJ	Nome / Razão Social	Inscrição Estadual	UF
03.265.057/0001-00	OLIVERTEC COMERCIO E SERVICOS LTDA	75871163	RJ

Destinatário

CNPJ	Nome / Razão Social	Inscrição Estadual	UF
02.490.801/0001-08	A.P.M. EM MASCARENHAS DE MORAES		RJ
Destino da operação	Consumidor final	Presença do Comprador	
1 - Operação Interna	1 - Consumidor final	1 - Operação presencial	

Emissão

Processo	Versão do Processo	Tipo de Emissão	Finalidade
0 - com aplicativo do Contribuinte	f-2020	1 - Normal	1 - Normal
Natureza da Operação	Tipo da Operação	Forma de Pagamento	Digest Value da NF-e
Venda a prazo	1 - Saída		sBKAx2IAYZg5vKZkLZBijFP6bgw=

Situação Atual: AUTORIZADA (Ambiente de autorização: produção)

Eventos da NF-e	Protocolo	Data Autorização	Data Inclusão AN
Autorização de Uso	333210158094038	27/09/2021 às 14:51:17-03:00	27/09/2021 às 14:52:34

03.265.057/0001-00
 OLIVERTEC COMERCIO E
 SERVICOS LTDA-ME
 Rua Pedrosa Lins nº 05
 Bairro da Luz - CEP. 26.260-570
 NOVA IGUAÇU-RJ.

CONFERTI
COM ORIGINAL

Idoneia Luzia Vieira Moreira
 Diretora Geral
 Reg. MEC nº 00792/2000-7
 Matrícula - 11/695 12P.0

fonte
serviço
DI
DI

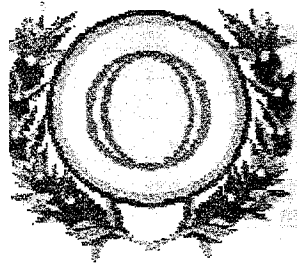

Olivertec

Comércio e Servs. Ltda.

fl. 067 48
2022/000177

Nova Iguaçu (RJ), 27 de Setembro de 2021.

À
A.P.M. EM MASCARENHAS DE MORAES (02.490.801/0001-08)
Rua Birigui, S/Nº.
St. Eugênia / RJ.

A /C: Idonéia.

Assunto: Orçamento de Venda - Suprimentos.

Quant.	Descrição	Valor Unit.	Valor Total
02	Cartucho de toner HP 436	R\$ 180,00	R\$ 360,00
01	Cilindro Ricoh MP 201	R\$ 359,00	R\$ 359,00
01	Toner Ricoh MP 201	R\$ 180,00	R\$ 180,00
01	Lamina Ricoh MP 201	R\$ 190,00	R\$ 190,00
01	Cartucho de toner Samsung SL-M4070	R\$ 290,00	R\$ 290,00

Total R\$ 1.379,00

TOTAL R\$ 1.379,00 (Hum mil trezentos e setenta e nove reais).

Atenciosamente,
Luiz André
Olivertec Comércio e Serviços Ltda.

03.265.059/0001-007
OLIVERTEC COMERCIO E
SERVICOS LTDA-ME
Rua Pedrosa Lins nº 05
Bairro da Luz - CEP. 26.260-570
NOVA IGUAÇU - RJ.

Rua Pedrosa Lins. 05, loja Centro, Nova Iguaçu - RJ- CEP: 26.260-570.

Telefone: (21) 2667-7274
Site: www.olivertec.com.br
atendimento@olivertec.com.br

CONFERE!
COM ORIGINAL

Idonéia Luzia Vieira Moreira
Diretora Geral
Reg. MEC nº 00792/2000-7
Matrícula - 11/695.228-7

Proposta Comercial

Rio de Janeiro, 27 de Setembro de 2021.

À
A.P.M. EM MASCARENHAS DE MORAES (02.490.801/0001-08)
Rua Birigui, S/Nº.
St. Eugênia / RJ.

Aos cuidados de: (Diretora)

Prezados, segue nossa proposta comercial de venda.

Descrição:

02	Cartucho de toner HP 436	R\$ 210,00	R\$ 420,00
01	Toner Ricoh MP 201	R\$ 205,00	R\$ 205,00
01	Lamina Ricoh MP 201	R\$ 230,00	R\$ 230,00
01	Cilindro Ricoh MP 201	R\$ 390,00	R\$ 390,00
01	Cartucho de toner Samsung M4070	R\$ 385,00	R\$ 385,00

Valor Total R\$ 1.630,00 (Um mil seiscentos e trinta reais).

Forma de Pagamento: À vista.

Proposta válida por 30 dias.

Desde já agradecemos a oportunidade e nos colocamos a disposição para quaisquer esclarecimentos.

Atenciosamente.

Anderson Santos
Sócio Gerente

01.021.991/0001-51
ACS Informática LTDA
Estrada do Tindiba, 40 -
Sala 203b - Pechincha
Rio de Janeiro

CONFERTI
COM ORIGINAL

Idonéa Luzia Vieira Moreira
Diretora Geral
Reg. MEC nº 00792/2000-
Matrícula - 11/685

TECHNOGAMA

INFORMÁTICA 2022/005177

L&R GUEDES TECNOLOGIA EM INFORMÁTICA LTDA.

Fl. 066 88

RIO DE JANEIRO, 27 DE SETEMBRO DE 2021.

À
A.P.M. EM MASCARENHAS DE MORAES
RUA BIRIGUI, S/Nº.
ST. EUGÊNIA / RJ.

A /C: DIRETORA.

ORÇAMENTO - PROPOSTA COMERCIAL DE VENDA..

DESCRIÇÃO DOS PRODUTOS:

02 CARTUCHO DE TONER HP 436	R\$ 195,00	R\$ 390,00
01 TONER RICOH MP 201	R\$ 230,00	R\$ 230,00
01 LAMINA RICOH - MP 201	R\$ 350,00	R\$ 350,00
01 CILINDRO RICOH MP 201	R\$ 390,00	R\$ 390,00
01 CARTUCHO DE TONER SAMSUNG M 4070	R\$ 350,00	R\$ 350,00

VALOR TOTAL R\$ 1.710,00 (HUM SETECENTOS E DEZ REAIS)

VALIDADE DA PROPOSTA: 30 DIAS
COND. DE PAGAMENTO: À VISTA.

ATENCIOSAMENTE,
Luciano Guedes

04372729/0001-40

L e R GUEDES TECNOLOGIA EM
INFORMÁTICA LTDA. EPP

Rua Dr. Getúlio Vargas, 87 loja 02 e 04
Centro - CEP 26 255-060
NOVA IGUAÇU-RJ

CONFERRIR
COM ORIGINAL

Idoneia Luzia Vieira Moreira
Diretora Geral
Reg. MEC nº 00792/2000-7
Matrícula - 11/695 128

fl. 069 fls.
2022/005177

Chave de Acesso	Número NF-e	Versão
33-2111-05.463.862/0001-74-55-001-000.000.791-106.069.707-0	791	4.00

Dados da NF-e

Modelo	Série	Número	Data de Emissão	Data/Hora de Saída ou da Entrada	Valor Total da Nota Fiscal
55	1	791	09/11/2021 15:26:00-03:00	09/11/2021 15:26:00-03:00	2.485,80

Emitente

CNPJ	Nome / Razão Social	Inscrição Estadual	UF
05.463.862/0001-74	ADRIANO TEPERINO RAMALHO BAZAR E REPRESENTAÇÕES ME	77502092	RJ

Destinatário

NPJ	Nome / Razão Social	Inscrição Estadual	UF
02.490.801/0001-08	APM DA E.M. MARECHAL MASCARENHAS DE MORAES		RJ

Destino da operação	Consumidor final	Presença do Comprador
1 - Operação Interna	1 - Consumidor final	0 - Não se aplica

Emissão

Processo	Versão do Processo	Tipo de Emissão	Finalidade
3 - pelo Contribuinte com aplicativo fornecido pelo Fisco	4.01_sebrae_b035	1 - Normal	1 - Normal
Natureza da Operação	Tipo da Operação	Forma de Pagamento	Digest Value da NF-e
VENDA	1 - Saída		3oVnhF3lfK2B0tB4K/ev36IN4ti=

Situação Atual: AUTORIZADA (Ambiente de autorização: produção)

Eventos da NF-e	Protocolo	Data Autorização	Data Inclusão AN
Autorização de Uso	333210185615819	09/11/2021 às 16:03:09-03:00	09/11/2021 às 16:04:22

Idonéa Luzia Vieira Moreira
Diretora Geral
Reg. MEC nº 00792/2000-7
Matricula - 11/895.128

CONFERE
COM ORIGINAL

Stanley Comércio

ADRIANO TEPERINO RAMALHO BAZAR E REP. EIRELI

Rua Nilo Peçanha, nº 391, Centro, Paracambi - RJ.

CNPJ-05.463.862/0001-74 INSC. 77.502.092

TEL. 96476-9739

stanleycomercio@gmail.com

Rio de Janeiro, 03 de novembro de 2021

APM ESCOLA MUNICIPAL MARECHAL MASCARENHAS DE MORAIS

PROPOSTA DE PREÇOS

ITEM	MATERIAIS	QUANT.	V. UNIT.	TOTAL	
01	Papel kraft ouro 66x96 80G/M máster pct c/100 fls	48059100	01	124,50	124,50
02	Barbante algodão 6 fios 174mt	52053100	06	10,80	64,80
03	Borracha EVA 40x47 pct com 10 unid diversas cores	39261000	10 pct	23,60	236,00
04	Caneta Compactor color lavável cx com 12 unid	96082000	04 cx	36,50	146,00
05	Caneta Compactor 0.7 escrita fina cx com 50 unid	96081000	01 cx	59,70	59,70
06	Cartolina dupla face 48x66 pct com 20 unid diversas cores	48102990	04 pct	29,90	119,60
07	Cola colorida 6 cores cx diversas cores	35069120	20 cx	12,60	252,00
08	Fita adesiva 12x10 polissil color pct com 10 unid	39191090	05 pct	16,20	81,00
09	Fita p/ embalagens 45x45 transparente pct com 04 unid	39191090	02 pct	27,30	54,60
10	Gizão de cera 12 cores sortidas pct com 12 unid	96099000	03 pct	98,80	296,40
11	Grampeador 26/6 25 fls	82055100	03	31,90	95,70
12	Lápis preto grafite cx com 144 unid	39261000	02 cx	72,80	145,60
13	Líquido para limpeza p/ quadro branco 110ml	34021900	04	23,50	94,00
14	Massa p/ modelar 12 cores pct com 12 unid	34070010	02 pct	97,35	194,70
15	Papel brilho glace 50x60 pct com 40 unid	48102290	02 pct	23,50	47,00
16	Papel crepom pct com 10 unid diversas cores	48081000	05 pct	18,60	93,00
17	Papel laminado 49x59 58G/M pct com 40 unid	76071190	03 pct	64,20	192,60
18	Prendedor de roupa de madeira pct com 12 unid	44219900	10 pct	3,90	39,00
19	Clips galvanizado cx com 100 unid	83059000	02 cx	6,70	13,40
20	TNT 46x2mt diversas cores	56031290	10	4,05	40,50
21	Tempera guache 15 ml com 06 cores pct com 12 unid	32131000	01 pct	95,70	95,70
			Total	2.485,80	

Valor Global: R\$ 2.485,80 - Dois mil quatrocentos e oitenta e cinco reais e oitenta centavos

Validade da Proposta: 60 dias

Entrega: imediato

Cond. de pag. A combinar

Dados Bancários: BRADESCO

Ag. 6792
CC. 3528-9

Adriano Teperino Ramalho
Adriano Teperino Ramalho

05463862/0001-74

**ADRIANO TEPERINO RAMALHO BAZAR E
REPRESENTAÇÕES - ME**

Rua Nilo Peçanha, 391
Centro - CEP 26.600-000
Paracambi - RJ

Idonéa Luzia Vieira Moreira
Diretora Geral
Reg. MEC nº 00792/2000-7
Matrícula - 11/695.295

**CONFERIR
COM ORIGINAL**

2022/0071.00
005177

D A M A R C ' S COMÉRCIO LTDA - ME

Rua Leandro Martins, 44 Sala 302 - Rio de Janeiro - RJ
Cep: 20.080.070 E-mail: damarcscomerccio1@hotmail.com
Telefax: 2233-8422
CNPJ: 02.791.930/0001-36 Insc. Estadual: 86.335.069

Rio de Janeiro, 05 de novembro de 2021

ESCOLA MUNICIPAL MARECHAL MASCARENHAS DE MORAES

Proposta

ITEM	DESCRIÇÃO DOS PRODUTOS	QTD	VR. UNIT	TOTAL
01	Barbante de algodão	06	10,98	65,88
02	Borracha EVA 40x47 pct com 10 unid	10 pct	24,50	245,00
03	Fita p/ embalag. 45x45 pct com 04 unid	02 pct	28,50	57,00
04	Papel crepom pct com 10 unid	05 pct	19,90	99,50
05	Papel brilho glace 50x60 pct com 40 unid	02 pct	24,60	49,20
06	Cola colorida com 06 cores	20 cx	12,90	258,00
07	Pregador de roupa de madeira pct com 12	10 pct	4,10	41,00
08	Caneta escrita fina 0.7 cx com 50 unid	01 cx	61,00	61,00
09	Grampeador 26/6	03	33,40	100,20
10	Clips cx com 100 unid	02 cx	6,85	13,70
11	Tinta guache 15 ml com 6 cores pct c/12	01 pct	96,80	96,80
12	Fita adesiva 12x10 color pct com 10 unid	05 pct	16,90	84,50
13	TNT com 2mt	10	4,10	41,00
14	Papel laminado 49x59 pct com 40 unid	03 pct	65,00	195,00
15	Lápis preto cx com 144 unid	02 cx	74,50	149,00
16	Caneta color lavável cx com 12 unid	04 cx	37,80	151,20
17	Massa para modelar 12 cores pct com 12	02 pct	98,40	196,80
18	Cartolina dupla face 48x66 pct c/ 20 unid	04 pct	31,10	124,40
19	Gizão de cera 12 cores pct com 12 unid	03 pct	99,50	298,50
20	Papel kraft ouro 66x96 pct com 100 fls	01 pct	129,40	129,40
21	Liquido para limpeza de quadro branco	04	24,90	99,60
			TOTAL	2.556,68

Validade da Proposta: 60 dias
Entrega: 05 dias
Pagamento: a vista

BANCO: BRADÉSCO
AG. 2379
CC. 30943-5

02.791.930/0001-36

DAMARC'S COMÉRCIO
LTDA - ME

Rua Leandro Martins, nº 44 - Sala 302
Centro - CEP: 20080-070

Rio de Janeiro - RJ

CONFERIR
COM ORIGINAL

Idoneia Luzia Vieira Moren
Diretora Geral
Reg. MEC nº 00792/2000
Matricula - 11/695 120

Rio de Janeiro, 08 de novembro de 2021

PREFEITUA DA CIDADE DE NOVA IGUAÇU
APM ESCOLA MUNICIPAL MARECHAL MASCARENHAS DE MORAES

Proposta de Preço

ITEM	DESCRIÇÃO	QTD	V. UNIT	TOTAL
01	TNT com 2MT	10	4,15	41,50
02	Fita adesiva 12x10 color c/ 10 und	05 pct	17,40	87,00
03	Cartolina dupla face	04 pct	31,60	126,40
04	Líquido para limpeza de quadro brc	04	24,70	98,80
05	Borracha de Eva 40x47 com 10 und	10 pct	24,50	245,00
06	Tempera guache 15 ml pct c/ 12 und	01 pct	96,80	96,80
07	Clips galvanizado cx com 100 und	02 cx	6,85	13,70
08	Gizão de cera 12 cores pct c/ 12 und	03 pct	99,60	298,80
09	Prendedor de roupa de madeira c/ 12 und	10 pct	4,20	42,00
10	Massa para modelar 12 cores pct c/12	02 pct	98,45	196,90
11	Papel kraft duro 66x96 com 100 folhas	01 pct	126,80	126,80
12	Papel laminado 49x59 pct c/ 40 und	03 pct	65,35	196,05
13	Grampeador 26/6	03	32,60	97,80
14	Canta compactor 0.7 azul cx c/ 50 und	01 cx	61,50	61,50
15	Caneta compactor lavável cx c/ 12 und	04 cx	37,20	148,80
16	Papel brilho glace 50x60 pct c/ 40 und	02 pct	24,75	49,50
17	Papel crepom pct com 10 und	05 pct	19,55	97,75
18	Lápis preto nº 2 cx com 144 und	02 cx	75,35	150,70
19	Barbande de algodão com 174 mt	06	11,40	68,40
20	Fita 45x45 pct com 04 und	02 pct	28,50	57,00
21	Cola colorida com 06 cores	20 cx	13,50	270,00
			TOTAL	2.571,20

Entrega: Imediata
Validade da proposta: 60 dias
Cond. de pagamento: a vista

03580563/0001-94

RUA ORIGINAL, 307, LOMA 41

RIJANCA - CEP 20220-280

Total R\$2.571,20 - Dois mil quinhentos e setenta e um reais e vinte centavos

**CONFERRIDO
COM ORIGINAL**

Idonéa Luzia Pereira Moreira
Diretora Geral
Reg. MEC nº 00792/2000-7
Matricula - 11/695.128-C

Rua Pedro Alves, 307 - Sala 204 - Santo Cristo - CEP 20220-280
Rio de Janeiro - RJ - Tel/fax: (21) 2516-9747 / 2516-3990

8.074 88

2022/005177

Stanley Comércio

ADRIANO TEPERINO RAMALHO BAZAR E REP. EIRELI
Rua Nilo Peçanha nº 391 Centro Paracambi - RJ.
CNPJ-05.463.862/0001-74 INSC. 77.502.092
TEL. 96476-9739

stanleycomercio@gmail.com

Rio de Janeiro, 03 de novembro de 2021

APM DA ESCOLA MUNICIPAL MARECHA MASCARENHAS DE MORAS

PROPOSTA DE PREÇOS

ITEM	SERVIÇOS	QUANT	V. UNIT.	TOTAL
01	Reparo com solda das mesas do refeitório	05	120,00	600,00
02	Reparo com solda das portas	02	110,00	220,00
03	Reparo com solda da janela	01	90,00	90,00
			TOTAL	910,00

Valor da Proposta: R\$ 910,00 – Novecentos e dez reais

Prazo de Entrega: Imediato
Prazo da Proposta: 60 dias
Pagamento: a combinar

Dados Bancários

Bradesco
Ag. 6792
CC. 3528-9

05463862/0001-74

ADRIANO TEPERINO RAMALHO BAZAR E
REPRESENTAÇÕES - ME

Rua Nilo Peçanha, 391
Centro - CEP 26.600-000
Paracambi - RJ.

Adriano Teperino Ramalho

**CONFERE
COM ORIGINAL**

Idonéa Luzia Vieira Moreira

Idonéa Luzia Vieira Moreira
Diretora Geral
Reg. MEC nº 00792/2000-7
Matrícula - 11/695 128

fl. 075 88

2022/005177

D A M A R C S COMÉRCIO LTDA - ME

Rua Leandro Martins, 44 Sala 302 - Rio de Janeiro - RJ
Cep: 20.080.070 E-mail: damarcscomerccio1@hotmail.com
Telefax: 2233-8422
CNPJ: 02.791.930/0001-36 Insc. Estadual: 86.335.069

Rio de Janeiro, 21 de outubro de 2021

ESCOLA MUNICIPAL MARECHAL MASCARENHAS DE MORAS

A/C. DIREÇÃO

Proposta

SERVIÇOS:

- 1- REPARO DE 05 MESAS DO REFEITÓRIO (SOLDA/PINTURA)
- 2- REFORMA DE 02 PORTAS (SOLDA/PINTURA)
- 3- REFORMA DE 01 JANELA (SOLDA/PINTURA)

OBS: MATERIAIS INCLUSOS NA EXECUÇÃO DOS SERVIÇOS ACIMAS CITADO.

TOTAL R\$ 1.000,00 - UM MIL REAIS

DADOS BANCÁRIOS:

BRANDESCO
AG. 2379
CC. 30943-5

Validade da Proposta: 60 dias

Entrega: a combinar

Pagamento: a combinar

02.791.930/0001-36

**DAMARC'S COMÉRCIO
LTDA - ME**

Rua Leandro Martins, nº 44 - Sala 302
Centro - CEP: 20080-070

L Rio de Janeiro - RJ L

Idonéa Luzia Vieira Moraes
Diretora Geral
Reg. MEC nº 00792/2000-7
Matrícula - 11/695.228-7

**CONFERE!
COM ORIGINAL!**

R.L.O. COMÉRCIO E SERVIÇOS EIRELI - ME

076 88

CNPJ: 22.955.969/0001-59 // INSCR. EST. 87.000.699

Rua Jorge Lima, nº 6 - SL 105 - Centro - Mesquita - RJ - CEP: 26.551-230

Fones: (021) 967610166 // Email: rl@rl.com.br

Mesquita, 28 de outubro de 2021

APM. ESCOLA MUNICIPAL MARECHAL MASCARENHA DE MORAS

ORÇAMENTO

ITEM	DESCRIÇÃO DOS SERVIÇOS
01	Reformar 01 janela
02	Reformar 05 mesas do refeitório
03	Reformar 02 portas

OBS. MATERIAIS E MÃO DE OBRA INCLUSO NOS SERVIÇOS CITADOS.

TOTAL R\$ 1.100,00 - UM MIL E CEM REAIS

Validade do orçamento: 60 dias

Prazo de entrega dos serviços: 03 dias

Pagamento: a vista

Dados Bancários:

BANCO: ITAÚ

AG. 6849

CC. 405318

CONFERE
COM ORIGINAL

Idoneia Luzia Vieira Moreira
Diretora Geral
Reg. MEC nº 00792/2008
Matrícula - 111805

Atenciosamente

22.955.969/0001-59
R.L.O. COMÉRCIO E SERVIÇOS EIRELI
Rogério Luiz de Oliveira (Sócio/Gerente)
RUA: JORGE LIMA, Nº 06 - SALA 105
CENTRO - CEP: 26.551-230
MESQUITA - RJ
RG: 07047056-2



ESTADO DO RIO DE JANEIRO
 PREFEITURA DA CIDADE DE NOVA IGUAÇU
 SECRETARIA MUNICIPAL DE EDUCAÇÃO
 E. M. MASCARENHAS DE MORAES

fl. 077

2022/005177

Comprovantes dos Débitos através do Cartão.

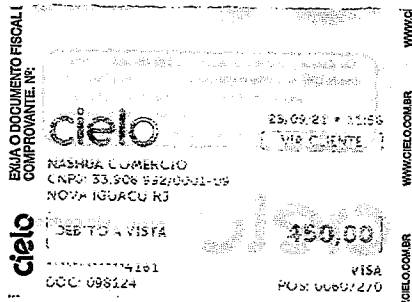
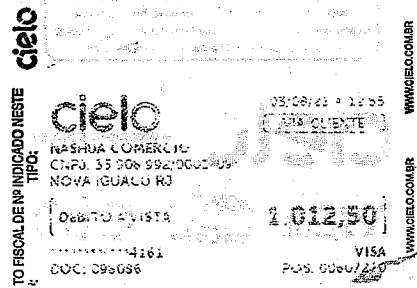
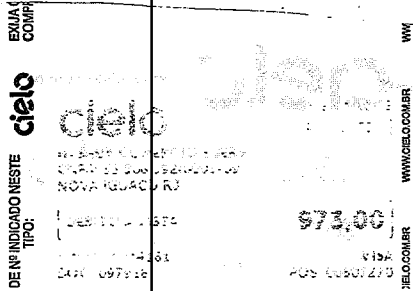

VISA ELECTRON - VENDA CARTÃO DE DÉBITO

Nome do estabelecimento: Olivertec Comercio e Serviços Ltda CPF/CNPJ: 03265057000100
 NOVA IGUAÇU - RJ

DEBITO

Cartão: *****4161 Data: 04/10/2021 11:21:48 NSU: 127714095473 AUTO: 271874 Nº Parcelas: 1

Total: R\$ 1.379,00

Número de série: 1260003192 CV: 95473

CONFERIR
 COM ORIGINAL

Idonea Luzia Vieira Moreira
 Diretora Geral
 Reg. MEC nº 00792/2000
 Matrícula - 11/695

Idonea Luzia Vieira Moreira
 Diretora Geral
 Reg. MEC nº 00792/2000
 Matrícula - 11/695



ESTADO DO RIO DE JANEIRO
PREFEITURA DA CIDADE DE NOVA IGUAÇU
SECRETARIA MUNICIPAL DE EDUCAÇÃO
E. M. MARECHAL MASCARENHAS DE MORAES

2022/005177 *folha 078*

JUSTIFICATIVAS:

1ª Conforme Ata da Assembleia Geral, datada de 05/11/ 2021, foi necessário utilizarmos parte do valor destinado aos bens de capital, nos bens de custeio, o que foi aprovado por nossa A.P.M. e lavrado em Ata. O valor utilizado do bem de custeio, no bem de capital, é de R\$ 1.200,32 (um mil, duzentos reais e trinta e dois centavos).

2ª Não constam na prestação o canhoto do comprovante de débito, das notas fiscais nº 766, de 08/09/21, nº 000791, de 09/11/21 e de nº 3, de 09/11/21, pois a máquina receptora da empresa que emitiu tais notas, não faz a impressão em papel e não conseguiu enviar por mensagem ao celular da presidente da A.P.M..

Nova Iguaçu, 31 de dezembro 2021.

Idonéa Luzia Vieira Moreira
Diretora Geral
Reg. MEC nº 00792/2000-7
Matricula - 11/695.128-9

CONFERE
COM ORIGINAL

Idonéa Luzia Vieira Moreira
Diretora Geral
Reg. MEC nº 00792/2000-7
Matricula - 11/695.128-9



PARECER DO CONSELHO FISCAL

Conselho Fiscal aprovado em Assembléia Geral de
30/11/2020, conforme digitado e lavrado em Livro
Ata às folhas nº 1v, 2, 2v, 3, 3v, 4.

A. P. M. da E. M. Marechal Mascarenhas de Moraes.

Nova Iguaçu, 20 / 12 / 2021.

A presente Prestação de contas foi submetida à consideração da
Assembleia Geral Ordinária do dia 20 / 12 / 2021. Sendo analisada e aprovada pelos
Membros do Conselho Fiscal.

Nova Iguaçu, 20 / 12 / 2021.

Assinaturas dos Membros do Conselho Fiscal:

Fabiana Vitorino de Souza Fabiana Vitorino de Souza Professor 10/696.629-5
Nome Legível Assinatura Cargo Matrícula

Adriana Gomes da Silva Adriana Gomes da Silva Professora 10/714.920-6
Nome Legível Assinatura Cargo Matrícula

Luciene Silveira Dutra Luciene Silveira Dutra Professora 10/697.646-8
Nome Legível Assinatura Cargo Matrícula

Alessandra Gonçalves Moura Alessandra Gonçalves Moura Pais/Resp.13089833-6 (IFP)
Nome Legível Assinatura Situação R.G.

Marilda Gualter Machado de Lima Marilda Gualter M. de Lima Pais/Resp.04876908-7(DETRAN)
Nome Legível Assinatura Situação R.G.

Patricia Amorim do Rosário Patricia Amorim do Rosário Pais/Resp.21444948-0(DETRAN)
Nome Legível Assinatura Situação R.G.



Ata da Assembleia Geral Ordinária da ASSOCIAÇÃO DE PAIS E MESTRES DA ESCOLA MUNICIPAL MARECHAL MASCARENHAS DE MORAES, localizada à Rua Coronel João de Alvarenga número, no Bairro Santa Eugênia, na Cidade de Nova Iguaçu, Estado do Rio de Janeiro, Código de Endereçamento Postal (CEP): 26.285-160, CNPJ: 02.490.801/0001-08, Código do (INEP) Instituto Nacional de Estudos e Pesquisas Educacionais Anísio Teixeira número: 33059870, E e-mail: em.mascarenhasdemoraes@novaiguaçu.rj.gov.br, realizada aos trinta dias do mês de novembro de dois mil e vinte, às 19 h, de forma remota (on-line), através do aplicativo Meet, em segunda convocação. Convocações estas, que foram efetuadas através da linha de transmissão via Whatsapp, com a finalidade de realizarmos a escolha através de eleição dos membros que comporão a nossa APM. A nossa diretora geral professora Idonéa Luzia Vieira Moreira, presidiu os trabalhos e para secretariar, foi eleita a secretária da Escola professora Solange Sant'Ana da Fonseca Pavani. Iniciamos a reunião explicando que essa Assembleia está constituída com o objetivo de compor os Conselhos para o cumprimento do Biênio (2020/2022), de dois mil e vinte até dois mil e vinte e dois, com início do mandato em 30/11/2020 e término do mandato em 30/11/2022. Com base no Estatuto vigente, o quórum foi obedecido. A Diretora foi fazendo as considerações necessárias, e em seguida passou para a leitura de parte do Estatuto de nossa APM, que trata da composição e atuação dos conselhos, para relembrar e ressaltar a importância da atuação dos conselheiros. Logo após a leitura e as devidas explicações, para que não paire quaisquer dúvidas, a diretora solicitou aos presentes que se candidatem aos cargos, e após deliberarmos e votarmos por aclamação a Associação de Pais e Mestres da Escola Municipal Marechal Mascarenhas de Moraes ficou constituída da seguinte forma. **Diretoria para o mandato de 2020 a 2022 = Presidente: Idonéa Luzia Vieira Moreira**, brasileira, solteira, professora, nascida em 20/09/1970, RG: 08628639-0, expedida em 12/06/1988, pelo IFP/RJ, CPF: 013.432.997-05, filha de Nelson Martins Moreira e Solange Vieira Moreira, Endereço: Rua Oscar Soares, 378, casa 01, Centro, Nova Iguaçu/RJ, 26.220-099, não possui união estável, e-mail: idonealuziavieiramorcira@gmail.com; **Vice-Presidente: Nádia Carneiro dos Santos Andrade**, brasileira, casada, professora, nascida em 08/12/1973, RG: 08713270-0, expedida em 26/07/2017, pelo DETRAN/RJ, CPF 033.881.767-01, filha de Nelson dos Santos e Angela Carneiro dos Santos, endereço: Rua 57, lote 43, quadra 234, Jardim Atlântico Central, Itaipuaçu, Maricá/RJ, 24.934-185, não possui união estável, e-mail: nadiasantosandrade18@gmail.com; **Secretária: Solange Sant'Anna da Fonseca Pavani**, brasileira, casada, professora, nascida em 18/08/1972, RG 09426507-1, expedida em 09/05/1997, pelo IFP/RJ, CPF: 030.321.427-92, filha de Bernardino Alves da Fonseca e Diva de Jesus Sant'Ana da Fonseca, endereço: Rua Benedito Kelly, 205, Santa Eugênia, Nova Iguaçu/RJ, 26.285-640, não possui união estável, e-mail: solpavani05@gmail.com; **Tesoureira: Elaine Silva Rodrigues Castelo Branco**, brasileira, casada, professora, nascida em 11/04/1985, RG: 11137798-2, expedida em 22/06/1994, pelo IFP/RJ, CPF: 111.853.277-54, filha de Antonio Rodrigues e Suely da Silva Rodrigues, endereço: Rua Carlos Chagas, 200, aptº 103, bairro da Luz, Nova Iguaçu/RJ, 26.260-150, não possui união estável, e-mail: luz_amiga@yahoo.com.br, todas membro do segmento de Professores. **Conselho Fiscal para o mandato de 2020 a 2022 = Presidente: Fabiana Vitorino de Souza**, brasileira, solteira, professora, nascida em 15/11/1976, RG: 10578653-7, expedida em 16/02/1993, pelo IFP/RJ, CPF: 078.365.027-24, filha de Adão Nazareth de Souza e Edna Vitorino de Souza, endereço: Rua Sargente Antonio Ernesto, 151, casa 16, Pavuna, Rio de Janeiro/RJ, 21.520-460, não possui união estável, e-mail: fabivitoriana@hotmail.com, membro do segmento de Professores. **Membros efetivos (titulares) do Segmento de Professores: Rosângela da Silva**

Rosângela

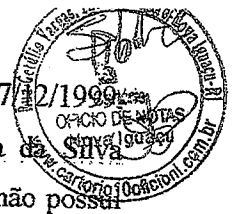

Mesquita, brasileira, divorciada, professora, nascida em 14/04/1977, RG: 10736592-6, expedida em 07/12/1999, pelo DETRAN/RJ, CPF: 070.232.257-14, filha de Francisco Pinto de Mesquita e Maria Rosa da Silva, endereço: Travessa Diamantes, 71, aptº 101, Edson Passos, Mesquita/RJ, 26.587-100, não possui união estável, e-mail: rmesquita11@hotmail.com; Denise Perez Santana, brasileira, casada, professora, nascida em 25/09/1968, RG: 09070001-4, expedida em 17/07/1997, pelo IFP/RJ, CPF: 001.078.457-84, filha de Alcindo Rodrigues Santana e Íris Estrela Perez Santana, endereço: Rua Henrique Braga, 814, casa 814, casa 4, Osvaldo Cruz, Rio de Janeiro/RJ, 21.341-180, não possui união estável, e-mail: deniseperez01@gmail.com e Adriana Pereira da Silva, brasileira, solteira, professora, nascida em 19/10/1977, RG: 010899149-5, expedida em 21/12/2000, pelo DETRAN/RJ, CPF: 075.300.917-00, filha de Francisco Leandro da Silva e Marly Pereira da Silva, endereço: Rua Arnaldo Murineli, 434, Anchieta, Rio de Janeiro/RJ, 21.630-060, não possui união estável, e-mail: adrianapsped@hotmail.com. **Membros suplentes do Segmento de Professores:** Luciene Silveira Dutra, brasileira, casada, professora, nascida em 02/05/1977, RG: 09788525-5, expedida em 06/01/2016, pelo DETRAN/RJ, CPF: 052.601.987-51, filha de Martim Silveira Dutra e Lucília Fernandes Dutra, endereço: Rua Elvio de Moura, 508, Parque Anchieta, Rio de Janeiro/RJ, 21.635-160, não possui união estável, e-mail: luc_2504@hotmail.com e Adriana Gomes da Silva, brasileira, solteira, professora, nascida em 20/07/1983, RG: 20487937-3, expedida em 06/11/2003, pelo DETRAN/RJ, CPF: 116.959.737-80, filha de Ernesto Gomes da Silva e de Abigail Garcez da Silva, endereço: Rua Prefeito Jorge Júlio Costa dos Santos, 900, bloco 2, aptº 407, Centro, Belford Roxo/RJ, 26.130-010, não possui união estável, não possui união estável, e-mail: gomesdasilva_adriana@yahoo.com. **Membros efetivos (titulares) do Segmento de Pais e Responsáveis:** Alessandra Gonçalves Moura, brasileira, solteira, comerciante, nascida em 09/05/1981, RG: 13089883-6, expedida em 02/02/1999, pelo IFP/RJ, CPF: 092.615.497-48, filha de Valter Moura e Telma Lucia Pereira Gonçalves, endereço: Rua Tupinambás, 101, Moquetá, Nova Iguaçu/RJ, 26.285-490, não possui união estável, e-mail: fofinha.alessa@hotmail.com; Marilda Gualter Machado de Lima, brasileira, casada, comerciante, nascida em 10/12/1958, RG: 04876908-7, expedida em 08/07/2014, pelo DETRAN/RJ, CPF: 554.946.927-87, filha de Norival Soares Machado e Marina Gualter Machado, endereço: Rua José Soares da Silva, 265, casa 02, Chacrinha, Nova Iguaçu/RJ, 26.285-000, não possui união estável, e-mail: marildalima@mail.com e Patricia Amorim do Rosário, brasileira, solteira, comerciante, nascida em 04/04/1984, RG: 21444948-0, expedida em 12/04/2013, pelo DETRAN/RJ, CPF: 112.117.607-84, filha de Irapurú Maximiniano do Rosário e Creusa Fátima Amorim do Rosário, endereço: Rua Manoel Pereira de Oliveira, 266, casa 01, Centro, Nova Iguaçu/RJ, 26.285-600, não possui união estável, e-mail: pa.e.u@hotmail.com. **Membros suplentes do Segmento de Pais e Responsáveis:** Fabiane de Freitas Maria, brasileira, casada, cuidadora de idosos, nascida em 28/02/1977, RG: 10762580-8, expedida em 27/10/2006, pelo DETRAN/RJ, CPF: 072.476.387-29, filha de Waldir de Freitas e de Celeste Maria Fraga, endereço: Rua José de Assis Ferreira, 213, Centro, Nova Iguaçu/RJ, 26.285-590, não possui união estável, e-mail: fabianefmaria@yahoo.com.br e Lindomara da Silva Leite, brasileira, casada, cabelereira, nascida em 24/08/1985, RG: 21169205-8, expedida em 11/03/2016, pelo DETRAN/RJ, CPF: 059.079.657-70, filha Ary da Silva, endereço : Rua Bliz B. Paladino, 94, casa 04, Chacrinha, Nova Iguaçu/RJ, 26.285-570, não possui união estável, e-mail: maraluan@hotmail.com. **Conselho Deliberativo para o mandato de 2020 a 2022 =** **Presidente:** Idonéa Luzia Vieira Moreira, por ser a Diretora Geral da Unidade Escolar, conforme o Estatuto; **Secretária:** Solange Sant'Anna da Fonseca Pavani, a secretária escolar. **Membros efetivos (titulares) do**

Solange



Segmento de Professores: Wedja de Lima Barbosa, brasileira, casada, professora, nascida em 12/06/1967, RG: 08059025-0, expedida em 26/09/2008, pelo DETRAN/RJ, CPF: 934.368.407-00, filha de Irineu Ozcas de Lima e de Maria da Guia de Lima, endereço: Rua Engenheiro Marcelo Teixeira Brandão, 126/101, Condomínio Imperial, Parque Anchieta, Rio de Janeiro/RJ, 21.625-490, não possui união estável, e-mail: wbarbosa44@gmail.com; Gleice Corrêa Barcellos dos Santos, brasileira, casada, professora, nascida em 02/03/1978, RG: 11541763-6, expedida em 07/08/1997, pelo IFP/RJ, CPF: 080.810.177-39, filha de Antonio Teixeira Barcellos e de Nilda Corrêa Barcellos, endereço: Rua Tropiá, 492, Vila Norma, Mesquita/RJ, 26.572-350, não possui união estável, e-mail: gleicebarcellos@gmail.com; Rosângela Rodrigues Dietrich Breuer, brasileira, divorciada, professora, nascida em 04/07/1957, RG: 003825166-6, expedida em 30/01/2001, pelo DETRAN/RJ, filha de Moritz da Silva Rodrigues e de Maria Thomazia Cabral, endereço: Rua Hipólito, 682, aptº 101, Vila Emil, Mesquita/RJ, 26.580-050, não possui união estável, e-mail: rosbreuer@hotmail.com.

Membros suplentes do Segmento de Professores: Valquíria da Conceição Ferreira de Moura, brasileira, solteira, professora, nascida em 04/08/1968, RG: 08342499-4, expedida em 04/08/2009, pelo DETRAN/RJ, CPF 003.616.047-42, filha de Joaquim Lopes de Moura e de Lucina da Conceição Ferreira de Moura, endereço: Rua Toriba, 524, Colégio, Rio de Janeiro/RJ, 26.545-260, não possui união estável, e-mail: valquiriacfm@hotmail.com e Daniele Oliveira Wood, brasileira, casada, professora, nascida em 22/04/1980, RG: 12787255-4, expedida em 29/06/1998, pelo IFP/RJ, CPF: 087.448.377-80, filha de Silvio Ferreira Wood e de Rosa de Fátima Oliveira Wood, endereço: Rua Doutor José Thomas, 56, Pavuna, Rio de Janeiro/RJ, 21.520-020, e-mail: daniele.wood@hotmail.com e Cristiane da Silva Pralon, brasileira, casada, professora, nascida em 04/09/1980, RG: 12111439-1, expedida em 19/10/2006, pelo DETRAN/RJ, CPF: 081.581.987-08, filha de Maria das Neves Mendes da Silva, endereço: Rua Marquês de Aracati, 217, Irajá, Rio de Janeiro/RJ, 21.235-250, não possui união estável, e-mail: crispralon@gmail.com.

Membros efetivos (titulares) do Segmento de Pais e Responsáveis: Mídiã Rios Pinho da Silva Gomes, brasileira, casada, do lar, nascida em 03/04/1989, RG 23955548-5, expedida em 09/04/2015, pelo DETRAN/RJ, CPF: 127.411.987-13, filha de Reinaldo da Costa Pinho e Zenália Ferreira Rios Pinho, endereço: Rua Capitão Deodoro Alvarenga Ribeiro, 167, Chacrinha, Nova Iguaçu/RJ, 26.285-150, não possui união estável, e-mail: midian31@hotmail.com, Cristiane Fernandes da Silva, brasileira, solteira, do lar, nascida em 10/05/1977, RG: 21365601-0, expedida em 02/12/2005, pelo DETRAN/RJ, CPF: 112.863.577-13, filha de Marino Soares da Silva e de Maria da Conceição Fernandes da Silva, endereço: Rua Capitão Deodoro de Alvarenga Ribeiro, 08, bloco 7, aptº 501, Centro, Nova Iguaçu/RJ, 26.285-150, não possui união estável, e-mail: cris.fernandes5865@gmail.com

Membros suplentes do Segmento de Pais e Responsáveis: Silvânia Nunes de Souza, brasileira, solteira, operadora de loja, nascida em 03/04/1974, RG: 39229437-0, expedida em 09/12/2004, pelo IIRGD/SP, CPF: 033.362.597-89, filha de Aldeir Nunes de Souza e de Francisca Rodrigues Braz, endereço: Rua Capitão Deodoro de Alvarenga Ribeiro, 52, Independência, Nova Iguaçu/RJ, 26.285-150, não possui união estável, e-mail: silvanciasouzanunes@gmail.com e Ana Carolina Mauricio da Silva, brasileira, solteira, técnica de segurança do trabalho, nascida em 15/12/1986, RG: 20917642-9, expedida em 27/05/2005, pelo DETRAN/RJ, CPF: 107.134.147-23, filha de Fernando Batista da Silva e de Valda de Araujo Mauricio da Silva, endereço: Rua Coronel João de Alvarenga Cintra, 26, bloco 08, aptº 203, Santa Eugênia, Nova Iguaçu/RJ, 26.285-160, não possui união estável, e-mail: carolinamauricio1986@gmail.com. Todos os membros eleitos foram empossados neste ato investindo-se nas funções estatutárias para as quais foram nomeados. Todos os membros

Rosângela



eleitos para Diretoria declaram sob as penas da lei, que não estão impedidos de exercerem a administração da entidade, em virtude de condenação criminal, firmando para tanto a presente Ata, juntamente com presidente e secretária da reunião, responsáveis pela condução dos trabalhos e pela fiel transcrição do ocorrido na reunião. A presidente, aproveitou para informar/esclarecer que a diretoria executiva, continuou com seus poderes administrativos, pois o Banco do Brasil, prorrogou automaticamente os poderes das Atas que venceram durante o período de isolamento social, devido a pandemia por coronavírus; como a nossa venceu em 26/03/2020, tivemos essa exceção e podemos continuar movimentando as contas de nossa APM. Tendo esgotado a pauta do dia, a Presidente, encerrou os trabalhos às 21 horas. A ata vai por mim assinada, Secretária dos trabalhos e pela Presidente. Mediante as questões de isolamento social, devido à pandemia que estamos vivenciando desde o começo deste ano, para que não haja aglomeração, esta Ata será assinada pelos outros membros e por todos os participantes desta Assembleia, em momento oportuno.

[Handwritten Signature]
Presidente da reunião

[Handwritten Signature]
Secretária da reunião

10º Ofício Físico

Diretoria Eleita:

[Handwritten Signature]
Presidente

[Handwritten Signature]
Vice-Presidente

[Handwritten Signature]
Secretária

[Handwritten Signature]
Tesoureira

10º Ofício Físico

Cartório Responsável pelo Expediente: DANIELLE SILVA DE AZEVEDO
Substituto Legal: CLAUWER LUIZ DA SILVA SANTOS
Rua Getúlio Vargas, 121, Loja: A - Centro - Nova Iguaçu - RJ

Reconheço as firmas por Semelhança de:
IDONEA LUZIA VIEIRA MOREIRA *****

Emols: R\$ 6,06. Fetj: R\$ 1,21. Fundperj: R\$ 0,30. Funperj: R\$ 0,30
Funarpen: R\$ 0,24. Pmcmv: R\$ 0,12. Iss: R\$ 0,30. Total: R\$ 8,53

NOVA IGUAÇU/RJ, 05/05/2021.
STEFANI DE CARVALHO SOUZA. Em test. da verdade. Com
EDPW 09501-BGD Consulte: <https://www3.tjrj.jus.br/sitepublico>

[Handwritten Signature]
Stefani de Carvalho Souza
Mat 94/21490
Escrevente

AA453463

Cartório Responsável pelo Expediente: DANIELLE SILVA DE AZEVEDO
Substituto Legal: CLAUWER LUIZ DA SILVA SANTOS
Rua Getúlio Vargas, 121, Loja: A - Centro - Nova Iguaçu - RJ

Reconheço as firmas por Semelhança de:
SOLANGE SANT'ANNA DA FONSECA PAVANI *****

Emols: R\$ 6,06. Fetj: R\$ 1,21. Fundperj: R\$ 0,30. Funperj: R\$ 0,30
Funarpen: R\$ 0,24. Pmcmv: R\$ 0,12. Iss: R\$ 0,30. Total: R\$ 8,53

NOVA IGUAÇU/RJ, 14/05/2021.
STEFANI DE CARVALHO SOUZA. Em test. da verdade. Com
EDQN 40456 IBB Consulte: <https://www3.tjrj.jus.br/sitepublico>

[Handwritten Signature]
Stefani de Carvalho Souza
Mat 94/21490
Escrevente

AA447781



Cartório Responsável pelo Expediente: DANIELLE SILVA DE AZEVEDO
Substituto Legal: CLAUWER LUIZ DA SILVA SANTOS
Rua Getúlio Vargas, 121, Loja: A - Centro - Nova Iguaçu - RJ

REGISTRO CIVIL DE PESSOA JURÍDICA
Apres. no dia 13/04/2021, Prot. 29621, Lv. A3
Registro nº 28658, no livro A-71. Averb. I.
NOVA IGUAÇU, 19/05/2021.

Oficial
Subscrevo e Assino.

Emols: R\$0,00. Fetj: R\$0,00. Fund: R\$0,00. Funp: R\$0,00.
Funa: R\$0,00. Pmc: R\$0,00. Iss: R\$0,00. Total: R\$0,00

EDSY 38587 EVU Consulte: <https://www3.tjrj.jus.br/sitepublico>

[Handwritten Signature]
Amélia Assis Pena
Escrevente
Mat. 94/19138

AA406552

Não havendo mais nada a declarar, a Presidente encerrou a reunião.
 Os membros da reunião dos Santos assinaram em seguida todos assinaram: Nadia Carneiro,
 Antônio Andrade, ~~Edson~~ ~~Junney~~ ~~Falcão~~ ~~Vilberto~~ ~~de~~ ~~Souza~~, ~~Jany~~ ~~dos~~ ~~Santos~~,
~~Os~~ ~~Barra~~, ~~Samuel~~ ~~Ferreira~~ ~~dos~~ ~~Santos~~, ~~Alexandro~~ ~~Alves~~ ~~Ferreira~~, ~~Elm~~ ~~ir~~ ~~de~~ ~~Almeida~~,
~~Wesley~~ ~~de~~ ~~Almeida~~, ~~Wesley~~ ~~de~~ ~~Almeida~~, ~~Wesley~~ ~~de~~ ~~Almeida~~, ~~Wesley~~ ~~de~~ ~~Almeida~~,
~~Machado~~ ~~de~~ ~~Almeida~~. ~~Participaram~~ ~~em~~ ~~nome~~ ~~da~~ ~~Associação~~ ~~de~~ ~~Pais~~ ~~e~~ ~~Mestres~~ ~~da~~ ~~Escola~~ ~~Municipal~~ ~~de~~ ~~Santa~~ ~~Eugê~~ ~~nia~~,
~~Cláudia~~ ~~de~~ ~~Almeida~~, ~~Elaine~~ ~~S. D. Castelo Branco~~, ~~Wesley~~ ~~de~~ ~~Almeida~~, ~~Adriana~~ ~~Pereira~~ ~~da~~ ~~Silva~~,
~~Valquíria~~ ~~de~~ ~~C. F. de~~ ~~Moura~~, ~~Rosângela~~ ~~de~~ ~~S. M. Pereira~~ ~~de~~ ~~Almeida~~,
~~Jany~~ ~~dos~~ ~~Santos~~ ~~de~~ ~~Almeida~~, ~~Wesley~~ ~~de~~ ~~Almeida~~, ~~Wesley~~ ~~de~~ ~~Almeida~~, ~~Wesley~~ ~~de~~ ~~Almeida~~,
~~Wesley~~ ~~de~~ ~~Almeida~~, ~~Wesley~~ ~~de~~ ~~Almeida~~, ~~Wesley~~ ~~de~~ ~~Almeida~~, ~~Wesley~~ ~~de~~ ~~Almeida~~,
 Dos vinte dias do mês de dezembro do ano de dois mil e
 vinte e um, nesta cidade de Nova Iguaçu, na Rua Coronel
 João de Albuquerque Cintra s/nº no Bairro de Santa Eugê-
 nia, às 11:00 horas a Diretora Idonea Luzia Vieira
 Moreira Presidente de Nossa APM (Associação de Pais
 e Mestres), reuniu-se com os membros da Associação de
 Pais e Mestres, funcionários, professores, Equipe pedagógica
 para realizarmos a Assembleia Geral Ordinária em
 segunda convocação, às 11:00 horas, da Escola Muni-
 cipal Marechal Mascarenhas de Moraes, para prestar
 contas dos valores recebidos do FNDE (Fundo Nacional
 do Desenvolvimento da Educação) através do PDDE/Quali-
 dade (Programa Dinheiro Direto na Escola) a
 Presidente da APM, de nossa Unidade Escolar, Ido-
 nea Luzia, deu ciência a toda comunidade esco-
 lar do repasse da verba, através da conta cor-
 rente nº 98.926-6 Agência 0081-7 do Banco do Brasil,
 recebemos o valor de R\$ 8.964,54 (Oito mil reais,
 novecentos e sessenta e quatro reais e cinquenta e
 quatro centavos), destinados aos bens de custeio e
 de R\$ 1.337,94 (Um mil reais, trezentos e trinta e
 sete reais e noventa e quatro centavos), destinados
 aos bens de capital, somando ao valor reprograma-
 do do ano de 2020, no valor de R\$ 5.436,24 (cin-

do mil e quatrocentos e trinta e seis reais e vinte quatro centavos) de bens de custeio e no valor de R\$ 2.118,25 (Dois mil reais e cento e dezoteis reais e vinte e cinco centavos), de bens de Capital. Para os bens de Custeio contamos com o valor Total de R\$ 14.382,78 (Catorze e trezentos e oitenta e dois mil reais, e setenta e oito centavos), e para os bens de Capital, contamos com o valor de R\$ 3.637,23 (Três mil e seiscentos e trinta e sete reais e vinte três centavos), chegamos a este quantitativo, devido ao rendimento da aplicação no Fundo de Investimento do Banco do Brasil, no valor de R\$ 181,04 (cento e oitenta e um reais e quatro centavos), de bens de capital. Para o pagamento da Educação Conectada, da mensalidade Net Virtua bens de Custeio, utilizamos o gerenciador Financeiro do Banco do Brasil nº 92.801,21001,31101,50501,50502,61001,70501,81001,91401,850103,111801,121001, conforme mês/ano e valores: 28/01/21, valor de R\$ 145,52 (cento e quarenta e cinco reais e cinquenta e dois centavos), 10/02/21, valor de R\$ 165,09 (cento e sessenta e cinco reais e nove centavos), 11/03/21, valor de R\$ 168,82 (cento e sessenta e oito reais e oitenta e dois centavos) 05/05/21 valor de R\$ 168,44 (cento e sessenta e oito reais e quarenta e quatro centavos), 05/05/21, valor de R\$ 165,09 (cento e sessenta e cinco reais e nove centavos), 10/06/21 (cento e setenta e cinco reais e quinze centavos) R\$ 175,15 (cento e setenta e cinco reais e quinze centavos) 05/07/21, valor de R\$ 165,09 (cento e sessenta e cinco reais e nove centavos) 10/08/21, valor de 10/08/21, digito valor de R\$ 165,09 (cento e sessenta e cinco reais e nove centavos), 14/09/21, valor de R\$ 165,09 (cento e sessenta e cinco reais e nove centavos) 22/09/21, valor de R\$ 998,44 (novecentos e noventa e oito reais e quarenta e quatro centavos), 18/11/21, valor de R\$ 168,61

(cento e sessenta e oito reais e sessenta e um centavos), 10/12/21, no valor de R\$ 168,83 (cento e sessenta e oito reais e oitenta e três centavos). Utilizamos o Gerenciador financeiro do Banco do Brasil para realizar mensalmente o pagamento das faturas Net Br. Ita Claro e recentemente todo dia 10, correu furto devida ao Banco do Brasil, ter suspenso a utilização do Gerenciador Financeiro, em razão ao biênio da nossa ata ter vencido, houve duas prorrogações, conforme determinação do Governo Federal, assim nossos direitos foram liberados e nossas contas foram restabelecidas. Todo esse impedimento ocorreu em virtude ao lockdown, o bloqueio imposto pelo Estado devida a Pandemia do Covid 19, o que gerou a suspensão dos serviços. Não consta o pagamento de novembro em nossa prestação, em consequência da nossa Diretora Idoneia Guzia ter efetuado de seus próprios recursos para o pagamento do PDDE Emergencial, de bens de custeio e de capital, utilizamos a Nota Fiscal nº 256, de 11/05/21, de material permanente e de higiene, informação e proteção contra o vírus SARS-COV2, da Nashua Comércio e Serviços LTDA, utilizamos o cheque nº 850.100, de 11/05/21, no valor de R\$ 1.356,68 (um mil trezentos e cinquenta e seis reais e sessenta e oito centavos), a Nota Fiscal nº 308, de 03/08/21, de material de proteção e de prevenção ao contágio do vírus SARS-COV-2, da Nashua Comércio e Serviços LTDA, utilizamos o cheque nº 850.101, de 03/08/21, no valor de R\$ 358,00 (trezentos e cinquenta e oito reais), a Nota Fiscal nº 337 de 15/09/21, de material de higiene, informação, prevenção e proteção contra o vírus SARS-COV-2, utilizamos o cheque nº 850.102, de 15/09/21, no valor de R\$ 1.135,87 (um mil, cento e trinta e cinco

reais e oitenta e sete centavos), da Nota Fiscal nº 00075, de 23/09/21, de material permanente e de reparo, da Adriana Teperino Ramalho Bazar e Representações ME utilizamos o cheque nº 850.104, de 23/09/21, no valor de R\$ 955,00 (novecentos e cinquenta e cinco reais). Para o exercício de 2022 o saldo reprogramado será no valor de R\$ 10.024,41 (Dez mil reais e vinte quatro reais e quarenta e um centavos) de bens de custo e de R\$ 1.370,79 (Um mil reais e trezentos e setenta reais e setenta e nove centavos) de bens de capital. Não tendo nada mais a tratar a Presidente da APM, a Diretora Idoneia Souza, agradeceu a presença da comunidade escolar e deu por encerrada a Assembleia. Eu Nadia Carneiro dos Santos Andrade, lavrei esta Ata e Assino, e em seguida todos os presentes assinam e tomam ciência. Nadia Carneiro dos Santos Andrade, SSPM, Fabiana Vilamaior de Souza, Jany dos Santos Hora, Samuel Ferreira Mesquita, Alexandre Alves Pereira, Luíza Brito, Alana de Souza, Patrícia Gomes, Mairilda Gualter Machado de Lima, Patrícia Gomes de Souza, J. Patrícia, Marieta de A. Marinho, Elaine D.P. Castelo Branco, Medusa de D. Adriana Pereira da Silva, Valquíria de C. de Moura, Romângela S. Magalhães Guelb, Jany dos Santos Silva, Alameda Iliziane Abad, Luíza Carneiro dos Santos, Nadia dos Santos Andrade, Cristiano Morcelino de Oliveira, Maria de Fátima Aguiar dos SCS, Maria de Penha de Azevedo de Souza Barbosa. Alexandre Alves Pereira, Samuel Ferreira Mesquita, Denise P.S. de Souza, Francine R. de Moura, Cristiane das Piedades, Telma Elvina da Silva de Souza, Elizabeth Maria Veloso de Novais, Ana Beatriz Alves Ferreira, Renata CdaS, Valentim Claudio Lucio de Aguiar, Gisele Daniel Pereira, Tatiane Rodrigues de Silva, Isabela Alves Soares, Eva Luíza dos Santos, Duarte, Passiane B.G. Bastano, Fernando R. de Oliveira, Cristiane de Souza, Ana Lúcia de Souza, Renata de Souza, Debora Carmo dos Santos, Maria Augusta de Almeida

Os cinco dias do mês de novembro do ano de dois mil e vinte e um nesta cidade de Nova Iguaçu na Rua Coronel João de Alvarenga Lintra nº. do Bairro de Santa Eugênia, reuniram-se em Assembleia Geral Ordinária, com os representantes da APM (Associação de Pais e Mestres) às 10 horas, em segunda convocação professores, funcionários, alunos, Pais e responsáveis, assim como pessoas da Comunidade com a finalidade de prestar contas tudo de acordo com o edital afixado no quadro de aviso da Unidade Escolar. A Diretora Geral Idonéia Souza Vieira Moreira, Presidente de Nossa Associação de Pais e Mestres, deu ciência da chegada da verba no valor de R\$ 6.784,00 (seis mil, setecentos e oitenta e quatro reais) destinados aos bens de custeio, e de R\$ 1.696,00 (um mil, seiscentos e noventa e seis reais) destinados aos bens de capital, vindas do FNDE (Fundo Nacional de Desenvolvimento da Educação), pelo PODE (Programa Dinheiro Direto na Escola), através da Conta Corrente 99.364 Agência nº 0081-7, do Banco do Brasil. A Presidente da APM (Associação de Pais e Mestres), deu início a reunião explicando aos presentes que a nossa Secretaria de Educação (Semed), direcionou as Escolas da Rede de nosso Município, dois Projetos para serem trabalhados no Retorno das Pandemias com os alunos: O Projeto Alimentação Saudável e o Projeto Mãos e Patas Eu me importo e você? Este último tem como objetivo trabalhar a formação Cognitiva, mas principalmente a capacidade de lidar com as emoções se relacionar com o próximo e tomar decisões conscientes, este "Projeto de vida" trabalhar habilidades socioemocionais, o acolhimento ao retorno Presencial para fortalecer os

vínculos e motivar os alunos a enfrentar os desafios impostos pela pandemia. Diante dessa demanda, sentimos a necessidade de obtermos os materiais neste momento para o bom andamento e organização de nossa escola, logo a diretora listou os materiais sugeridos pelos professores e pela comunidade, além disso, explicou a importância e a necessidade de cada material, especificando tais: EVA, TNT, papel pardo, Tinta guache, massa para modelar, papel crepom, barbante, caneta esferográfica azul, caneta compactor color, cola colorida, fita adesiva, fita para embalagem, fita adesiva transparente, gizão de cera grampeador, lápis preto grafite, liqüido para limpar de quadro branco, gizão de cera 12 cores, papel glaci, papel crepom, papel laminado, prendedor de roupa, clips galvanizados, para fim de que possamos realizar um trabalho de Excelência para a preparação dos Projetos e na construção da Aprendizagem das crianças. A Presidente da APM está pedindo a autorização de vido (e) a solicitação das ações pedagógicas da Semed que tem como foco, o acompanhamento do desempenho dos estudantes, e na melhoria dos resultados da Aprendizagem visto que durante a pandemia, a secretaria municipal de Educação entregou aos alunos a Apostila do Conhecimento, referente ao ano de 2021, para a realização das aulas remotas, bem como, a nossa escola entregou materiais que auxiliassem os alunos a executar os como lápis, borracha, folhas de ofício, lápis de cor visto que alguns pais e responsáveis, se queixavam dessa necessidade de vido a um momento financeiro crítico que o país estava atravessando.

sando. A Presidente da APM também acrescentou que a última compra de aquisição de materiais Pedagógicos da escola foi em 2019, e quando retornamos em 2020, utilizamos todo o material para a arrumação das salas de aulas, dos murais nos pátios, atividades lúdicas diferenciadas ministradas durante uma semana pelo corpo docente, já que fazemos uso dessa prática pedagógica há anos, para que possamos ter um ambiente de aprendizagem de volta as aulas atrativo, alegre, dinâmico e prazeroso. Ainda no início de 2020, utilizamos mais materiais com a confecção de máscaras e acessórios para a comemoração do Baile de Carnaval realizado pela nossa Unidade Escolar. E durante a pandemia a secretaria de nossa Unidade Escolar, retornou as atividades a partir de setembro para a entrega de declarações, transferências e históricos, de acordo com a necessidade da comunidade escolar, inclusive a entrega da xerox da Apostila do Conhecimento, já que a Secretaria de Educação nos enviava esse material online, para os emails de nossa escola e para os grupos pedagógicos e da direção des Whatsapp, que a Diretora Geral Idoneia Buzia participa, com isso a escola reproduz o material para os alunos visando facilitar a efetivação das atividades e aprendizagem principalmente dos alunos que não tinham internet, ou pais e responsáveis que tenham apenas um aparelho telefônico para três ou quatro filhos. E ainda temos o objetivo de consertar os pés das mesas do refeitório, reparos em portas e janelas para a importância do ambiente ventilado, além da compra de vários materiais pedagógicos.

supracitados na página 10, desse livre ato, para os projetos para o uso dos alunos, professores e administrativos. A seguir, a Presidente da APM explicitou que só nos resta R\$ 2.116,11 (Dois mil, cento e dezesseis reais e onze centavos) de bem de lusterio porém ainda precisamos fazer o conserto dos pés das mesas do refeitório e reparos em portas e janelas para garantir segurança e ventilação natural além da compra de vários materiais pedagógicos para os projetos e cotidiano pedagógico dos setores administrativos, devido as pesquisas de preços que estamos conseguindo o referido valor, não será suficiente, logo o que sugerimos é a permissão dos Representantes aqui presente de nossa APM para que possamos utilizar parte do valor de bens de Capital, para suprir estas necessidades dos bens de consumo. Logo, a previsão que fazemos e que precisaremos de R\$ 1.100,00 (um mil e cem reais) a R\$ 1.250,00 (um mil e duzentos e cinquenta reais), do valor de capital, para utilizarmos no consumo. Não temos como precisar agora, pois ainda, estamos recebendo propostas dos valores para as compras e serviços. Todos os presentes em unanimidade, autorizaram a compra dos materiais de expediente, pedagógicos, administrativos, recuperação e manutenção usando as necessidades da escola. Seguidamente, a Presidente da APM, a Senhora Dórea Ruzia passou a palavra para quem quisesse se manifestar, não havendo nenhum manifestante, não havendo, deu-se por encerrada a reunião e Nadia Carneiro dos Santos Andrade, lavrei esta ata assinada e em seguida todos os presentes tomam ciência. Nadia Carneiro dos Santos Andrade, 