

2022/0083/2029

Data: 21/09/21 08

Soluções Comércio Varejista

Rua Geni Saraiva, 1436 - Cerâmica/ N.I

CEP: 26031-482

CNPJ: 17.188.620/0001-07

Total: R\$ 3.495,00

Quanti.	Produto	Valor uni.	Valor Total
4	Caixa de papel a4 c/ 500fls	240,00	960,00
30	Pasta caixa Box polionda	11,00	330,00
50	Pasta suspensa marmorizada	6,00	300,00
3	Cartucho toner HP m127	110,00	330,00
3	Cola branca 90 gr	36,00	108,00
2	Caixa de caneta compactor 0.7	70,00	140,00
20	Durex 45x40	5,50	110,00
50	Papel pardo	1,50	75,00
100	Cartolina dupla face cores	1,20	120,00
15	Eva comum cores c 10	18,00	270,00
12	Eva fantasia com glitter c/05	28,50	342,00
40	Pasta oficio c elástico fina	3,50	140,00
2	Envelope pardo c 100	60,00	120,00
100	Pasta modelo 17	1,50	150,00

17.188.620/0001-07

SOLUÇÕES COMÉRCIO VAREJISTA
LDA.R. Angelo Gregório, 130 SJ .01
Comendador Soares - CEP: 26.230-320

NOVA IGUAÇU - RJ

CONFERE COM O ORIGINAL

Eliane A. R. de Oliveira
Diretora
Matr.: 11168-1915-9 PCNI

30.067.417/0001-32

ARMARINHO K11 LTDA - ME

RUA: VEREADOR HELCIO CHAMBARELLI, 176

K11 - CEP. 26.250-170

NOVA IGUAÇU - RJ

VALE EMENDA
CABIM

20/09/2021

Armarinhos K11 LTDA - ME

Vereador Helcio Chambarelli, 176

Caonze - Nova Iguaçu - RJ

CEP: 26250-170

Data: 20/09/2021

Produto	Quantidade	Unidade	Total:
Caixa de papel a4 c/ 500fls	4	242,00	968,00
Pasta caixa Box polionda	30	11,50	345,00
Pasta suspensa marmorizada	50	6,50	325,00
Cartucho toner HP m127	3	115,00	345,00
Cola branca 90 gr	3	37,00	111,00
Caixa de caneta compactor 0.7	2	75,00	150,00
Durex 45x40	20	6,00	120,00
Papel pardo	50	2,00	100,00
Cartolina dupla face cores	100	1,50	150,00
Eva comum cores c 10	15	20,00	300,00
Eva fantasia com glitter c/05	12	29,00	348,00
Pasta oficio c elástico fina	40	4,00	160,00
Envelope pardo c 100	2	60,00	120,00
Pasta modelo 17	100	2,00	200,00

Valor Total: 3.742,00

CONFERE COM O ORIGINAL
[Handwritten Signature]
Eliane A. R. de Oliveira
Diretora
Matr.: 11/681975-9 PCNI

JOCAFE DA VILA – PAPELARIA E BAZAR/008349
 RUA GENERAL MANUEL RABEIRO, 557 – VILA SÃO LUIZ

DATA:17/09/2021

106.045.326/0001-11

JOCAFE DA VILA PAPELARIA
 E BAZAR LTDA - ME

RUA: GENERAL MANOEL RABELO, 557
 VILA SÃO LUIZ - CEP. 25.065-050

DUQUE DE CAXIAS - RJ

Quant.	Descrição	Valor Unit.	Total.
100	Pasta modelo 17	1,70	170,00
100	Cartolina dupla face cores	1,40	140,00
40	Pasta oficio c elástico fina	3,70	148,00
20	Durex 45x40	6,00	120,00
02	Envelope pardo c 100	62,00	124,00
50	Pasta suspensa marmorizada	6,50	325,00
30	Pasta caixa Box polionda	12,00	360,00
04cxs	Caixa de papel a4 c/ 500fls	248,00	992,00
12	Eva fantasia com glitter c/05	29,90	358,80
02cxs	Caixa de caneta compactor 0.7	71,00	142,00
03	Cartucho toner HP m127	115,00	345,00
15	Eva comum cores c 10	19,00	285,00
03cxs	Cola branca 90 gr	38,00	114,00
50	Papel pardo	1,70	85,00

CONFERE COM O ORIGINAL

Eliane R. R. de Oliveira
 Eliane R. R. de Oliveira
 Diretora
 Matr.: 11/681975-9 PCNI

2022/008349

**"ASSOCIACAO DE PAIS E MESTRES DA ESCOLA
MUNICIPAL DOUGLAS FELIPE BRASIL DE PAULA"**

CNPJ: 01.919.499/0001-06



EDITAL DE CONVOCAÇÃO

A ASSOCIAÇÃO DE PAIS E MESTRES DA ESCOLA MUNICIPAL DOUGLAS FELIPE BRASIL DE PAULA – CNPJ: 01.919.499/0001-06, com sede nesta cidade, na rua Mendes, 121, Ponto Chic, Nova Iguaçu/RJ – CEP: 26.210-000, através de sua Diretoria Executiva, devidamente representada por sua Presidente Sr^a. Eliane Archanjo Rodrigues De Oliveira, através do presente edital, todos os membros para Assembleia Geral Ordinária que será realizada na sede da Associação, às 08:30 horas, do dia 26 de outubro de 2020, com a seguinte ordem do dia:

- Eleição da Diretoria para o mandato 2020/2022;
- Eleição do Conselho Fiscal para o mandato 2020/2022;
- Eleição do Conselho Deliberativo para o mandato 2020/2022;

A Assembleia Geral instalar-se-á em primeira convocação às 08:30 horas com a presença de 2/3 dos associados e, em segunda convocação, com qualquer número de associados, meia hora depois – tudo na forma do Estatuto vigente.

Nova Iguaçu/RJ, 19 de outubro de 2020.

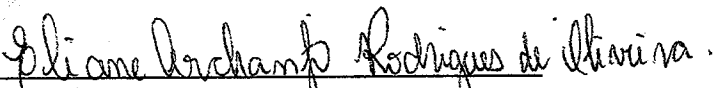

Eliane Archanjo Rodrigues De Oliveira
Presidente

FILIAÇÃO: PAI: MANOEL DA SILVA
MÃE: NEUZA CLEMENTINO DA SILVA

2022/00

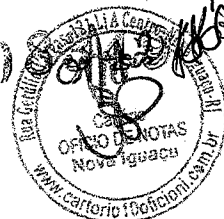

PROFISSÃO: PROFESSORA

DATA DE NASCIMENTO: 30 / 04 / 1967. CPF: 983.926.387-00

RG: 08.276.795-5 ORGÃO EXPEDIDOR: DETRAN DATA EXP.29/07/2010

ENDEREÇO: RUA BERNARDINO TILIA S/Nº LT 73 QUADRA 11 - COELHO DA ROCHA
SÃO JOÃO DE MERITI - RIO DE JANEIRO

EMAIL: gabriel.silvachagas7@gmail.com

NOME: FERNANDA MARQUES BRETAS

CARGO: CONSELHEIRA SUPLENTE

NACIONALIDADE: BRASILEIRA

ESTADO CIVIL: CASADA

UNIÃO ESTÁVEL: POSSUI () NÃO POSSUI

FILIAÇÃO: PAI: FERNANDO ANTONIO BRETAS

MÃE: JORGETE MARQUES BRETAS

PROFISSÃO: PROFESSORA

DATA DE NASCIMENTO: 10 / 12 / 1973. CPF: 033.599.117-33

RG: 09.077.969-5 ORGÃO EXPEDIDOR: DETRAN DATA EXP.27/02/1989.

ENDEREÇO: RUA CACHOEIRA, ROCHA SOBRINHO - MESQUITA - NOVA IGUAÇU -
RIO DE JANEIRO

EMAIL: nandavitoria2015@hotmail.com

NOME: LUIS CARLOS DA SILVA BENFICA

CARGO: CONSELHEIRO SUPLENTE

NACIONALIDADE: BRASILEIRO

ESTADO CIVIL: SOLTEIRO

UNIÃO ESTÁVEL: () POSSUI NÃO POSSUI

FILIAÇÃO: PAI: MARIO BENFICA

MÃE: CELINA DA SILVA BENFICA

PROFISSÃO: PORTEIRO

DATA DE NASCIMENTO: 06 / 02 / 1962. CPF: 820.295.127-53

RG: 06.418.719-6 ORGÃO EXPEDIDOR: DETRAN DATA EXP. / /

ENDEREÇO: RUA CAPISTRANO DEODORO ALVARENGA RIBEIRO, BLOCO 20 - ENTRADA
167 - APTO 504 - NOVA IGUAÇU - RIO DE JANEIRO

EMAIL: em.douglasbrasil.ni@gmail.com

NOME: ROSANA MARIA CASTILHO OZORIO

CARGO: CONSELHEIRA SUPLENTE

NACIONALIDADE: BRASILEIRA

ESTADO CIVIL: CASADA

UNIÃO ESTÁVEL: () POSSUI NÃO POSSUI

FILIAÇÃO: PAI: CLOVIS DE ASSIS CASTILHO

MÃE: AGUIMAR MARIA CASTILHO

PROFISSÃO: PROFESSORA

DATA DE NASCIMENTO: 29 / 11 / 1973. CPF: 041.295.877-57

RG: 11.099.420-9 ORGÃO EXPEDIDOR: DETRAN DATA EXP.17/09/2012

2022/003349

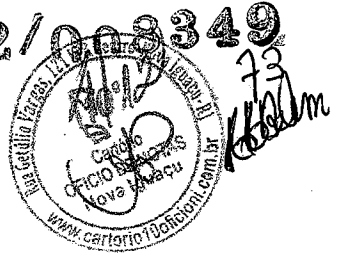

2. Vice Presidente: Jarina Cláudia Aguiar Almeida, RG: 08.407.419-04
CPF 013.855.397-12

Assinatura: Jarina Cláudia Aguiar Almeida

3.

3. Tesoureiro: Eliane Lopes Dantas RG: 08.136.537-1 CPF 013.202.417-94

Assinatura: Eliane Lopes Dantas

4. Secretário: Erika Aparecida Alves Firmino RG: 09.479.567-1 CPF 044.745.347-51

Assinatura: Erika Aparecida Alves Firmino

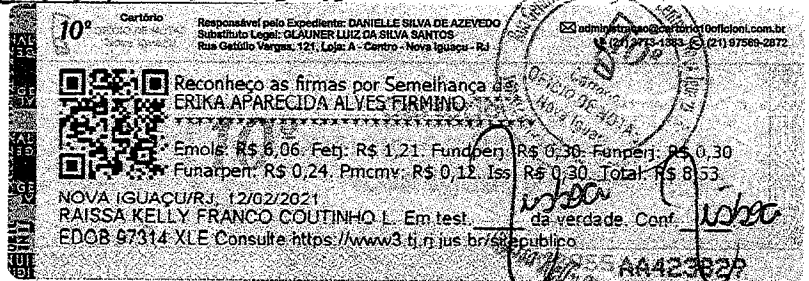

Conselho Fiscal:

1. Janete da Conceição Silva. RG: 09.849.760-5 CPF: 032.852.217-12

Assinatura: Janete da Conceição Silva

2. Maria de Fátima Barbosa Góes. RG: 06.352.860-8 CPF: 915.346.077-49

Assinatura: Maria de Fátima Barbosa Góes

3. Marisete da Silva. RG: 08.276.795-5 CPF: 983.926.387-00

Assinatura: Marisete da Silva

Suplente do Conselho Fiscal:

1. Fernanda Marques Brêtas. RG: 09.077.969-5 CPF: 033.599.117-33

Assinatura: Fernanda Marques Brêtas

2. Luis Carlos da Silva Benfica. RG: 06.418.719-6 CPF: 820.295.127-53

Assinatura: Luis Carlos da Silva Benfica

2022/008349

3. Rosana Maria Castilho Ozório RG: 11.099.420-9 CPF: 041.295.877-57

Assinatura: Rosana Maria Castilho Ozório



4. Roselaine de Paula Santos Rodrigues RG: 09.293.896-8 CPF: 019.165.187-70

Assinatura: Roselaine de Paula Santos Rodrigues

Handwritten initials 'FH' and a signature.

Conselho Deliberativo:

1. Leila Maria Ribeiro Cardoso RG: 069.867.950-0 CPF: 879.867.527-34

Assinatura: Leila Ribeiro Cardoso

2. Elda Sampaio Rocha RG: 65, digo RG: 06.810.511-3 CPF: 685.041.447-05

Assinatura: Elda Sampaio Rocha dos Santos

3. Sandra Regina dos S. Sobreira Gomes RG: 07.522.435-2 CPF: 011455487-09

Assinatura: Sandra R. S. Sobreira - Gomes

4. Rosângela Curtty da Silva Oliveira CPF: 101549597-40 RG: 130447071-0

Assinatura: Rosângela C. da Silva Oliveira

Assim sendo, damos por encerrada a Reunião Ordinária com assinatura de todos os presentes: gnty da benecidô lha, Cintia Aparecida Alves Jimino, Marisete da Silva, Rosângela C. da Silva Oliveira, Sandra R. S. Sobreira - Gomes, Rosana M. G. Ozório, Jaruma Claudina Aguiar Almeida, Eliane Machado, Rodrigues de Almeida, Roselaine de Paula Santos Rodrigues, Rosângela C. da Silva Oliveira, Benício-Delapetaria Ribeiro Cardoso, Elda Sampaio Rocha dos Santos, Fernanda Marques Borges, Eliany dos Santos, Maria de Saturno Barbosa Gomes

Em tempo, registra-se na Ata de Eleição da Assembleia Geral Ordinária da "Associação de Pais e Mestres da Escola Municipal Douglas Felipe Brasil de Paula" CNPJ: 019194990001-06, realizada em 26 de outubro de 2020 registra-se por oportuno

2022/008349



75
K. Baum

Que na página 15, linha 16 onde se lê "portaria 956 de 28/12/2017, lê-se "portaria 956 de 28/12/2018". A presidente esclarece que a administração da Associação de Pais e Mestres permanece os mesmos membros desde o término do biênio de 21/12/2019 até a assembleia do dia 26/10/2020, justificando-se assim conforme folha 15, linha 07 a 14 desta Ata permanecendo todos os membros da Associação. Sendo assim na referida Reunião do dia 26 de outubro de 2020 manteve-se os membros sem sofrer a modificação. Registra-se também que o início do mandato dos membros eleitos dar-se em 26/10/2020 a 25/10/2022. Informa-se ainda que não houve pessoas suficientes candidatas a vaga aos cargos a membro dos Conselhos Fiscal e Conselho Deliberativo de acordo com o Estatuto. Informa-se que a Presidente do Conselho Deliberativo é a Sr.^a Eliane Archanjo Rodrigues de Oliveira e como secretária a Sr.^a Erika Aparecida Alves Firmino. A presidente declara que a reunião encerrou-se as 12 horas.

10º Ofício Firma → Eliane Archanjo Rodrigues de Oliveira.

10º Cartório
Responsável pelo Expediente: DANIELLE SILVA DE AZEVEDO
Substituto Legal: GLAUNER LUIZ DA SILVA SANTOS
Rua Getúlio Vargas, 121, Loja: A - Centro - Nova Iguaçu - RJ

Reconheço as firmas por Semelhança de:
ELIANE ARCHANJO RODRIGUES DE OLIVEIRA *****

Emols: R\$ 6,06 Fetj: R\$ 1,21, Fundper: R\$ 0,30, Funperj: R\$ 0,30
Funarper: R\$ 0,24, Pmcmv: R\$ 0,12, Iss: R\$ 0,30 Total: R\$ 8,53

NOVA IGUAÇU/RJ, 12/02/2021
RAISSA KELLY FRANCO COUTINHO L. Em test. da verdade. Conf. *urhec* *urba*
EDOB 97309-NRM Consulte <https://www3.tjrj.jus.br/sitepublico>

AA423828

Raissa Kelly Franco Coutinho Lisboa
Mat. 94121488
Escrivã



10º Cartório
Responsável pelo Expediente: ALAN DO NASCIMENTO COSTA
Substituto Legal: GLAUNER LUIZ DA SILVA SANTOS
Rua Getúlio Vargas, 121, Loja: A - Centro - Nova Iguaçu - RJ

REGISTRO CIVIL DE PESSOA JURIDICA
Apres. no dia 27/11/2020, At. A, Protocolo 29506, Liv. A3
Registro nº 28525, no livro A-68, Averb. 1
NOVA IGUAÇU/RJ, 19/02/2021

Oficial: *[Signature]* Subcrevo e Assino.

Emols: R\$0,00 Fetj: R\$0,00, Fund: R\$0,00, Funp: R\$0,00
Funa: R\$0,00 Pmc: R\$0,00 Iss: R\$0,00 Total: R\$0,00
EDNH 24380 UVM. Consulte <https://www3.tjrj.jus.br/sitepublico>

AA337



RAISSA KELLY FRANCO COUTINHO LISBOA
Mat. 94121488
Escrivã

**LISTA DE QUALIFICAÇÃO DA DIRETORIA ELEITA NA ASSEMBLÉIA
REALIZADA EM 26/10/2020.**

76
7/10/2020

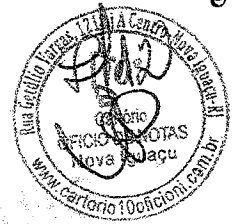

NOME: ELIANE ARCHANJO RODRIGUES DE OLIVEIRA

CARGO: PRESIDENTE

NACIONALIDADE: BRASILEIRA

ESTADO CIVIL: CASADA

UNIÃO ESTÁVEL: () POSSUI (X) NÃO POSSUI

FILIAÇÃO: PAI: LUIZ ARCHANJO RODRIGUES

MÃE: JESSENI FERREIRA RODRIGUES

PROFISSÃO: PEDAGOGA

DATA DE NASCIMENTO: 30 / 08 / 1963 .

CPF: 006.129.857-33

RG:07186407-8 ORGÃO EXPEDIDOR: IFP DATA EXP. 03/03/1999.

ENDEREÇO: RUA DOS COMERCIÁRIOS, Nº 244 – RANCHO NOVO – NOVA IGUAÇU – R.J.

EMAIL: elianearchanjo30@hotmail.com

NOME: JARINA CLAUDIA AGUIAR ALMEIDA

CARGO: VICE PRESIDENTE

NACIONALIDADE: BRASILEIRA

ESTADO CIVIL: SOLTEIRA

UNIÃO ESTÁVEL: () POSSUI (X) NÃO POSSUI

FILIAÇÃO: PAI: MANOEL BENTO DE ALMEIDA

MÃE: JOCELYNA MARTINS DE AGUIAR ALMEIDA

PROFISSÃO: PROFESSORA

DATA DE NASCIMENTO: 17/ 12 / 1971 .

CPF: 013.855.397-12

RG: 08407419-4 ORGÃO EXPEDIDOR: DETRAN DATA EXP. 16/04/2014.

ENDEREÇO: TRAVESSA SÃO JOÃO BATISTA, Nº 95 CASA 6 – RANCHO NOVO – NOVA IGUAÇU- R.J.

EMAIL: jarina_claudia@hotmail.com

NOME: ERIKA APARECIDA ALVES FIRMINO

CARGO: SECRETARIA

NACIONALIDADE: BRASILEIRA

ESTADO CIVIL: VIÚVA

UNIÃO ESTÁVEL: () POSSUI (X) NÃO POSSUI

FILIAÇÃO: PAI: GILSON RODRIGUES ALVES

MÃE: ELISABETE GAMA ALVES

PROFISSÃO: PROFESSORA

DATA DE NASCIMENTO: 03 / 09/ 1973.

CPF: 044.745.347-51

RG:09.479.567-1 ORGÃO EXPEDIDOR: DETRAN DATA EXP.13/01/2011

ENDEREÇO: RUA LISBOA, Nº 91 – CASA 1 – PENHA CIRCULAR – RIO DE JANEIRO

EMAIL: kika.alves73@gmail.com

[Handwritten signature]

NOME: ELIANE LOPES DANTAS

CARGO: TESOUREIRA

NACIONALIDADE: BRASILEIRA

ESTADO CIVIL: SOLTEIRA

UNIÃO ESTÁVEL: () POSSUI (X) NÃO POSSUI

FILIAÇÃO: PAI: FRANCISCO CONSTANTINO DANTAS

MÃE: JOSEFA ISETE LOPES DANTAS

PROFISSÃO: AUXILIAR DE SERVIÇOS GERAIS (COORDENADORA)

DATA DE NASCIMENTO: 14/09/1969. CPF: 013.202.417-94

RG: 08.136.537-1 ORGÃO EXPEDIDOR: DETRAN DATA EXP. 11/04/2017

ENDEREÇO: RUA CARLOS, Nº 70 - VILA DE CAVA - NOVA IGUAÇU - RIO DE JANEIRO

EMAIL: lopesdantaseliane@gmail.com



CONSELHO FISCAL:

NOME: JANETE DA CONCEIÇÃO SILVA

CARGO: CONSELHEIRA

NACIONALIDADE: BRASILEIRA

ESTADO CIVIL: CASADA

UNIÃO ESTÁVEL: () POSSUI (X) NÃO POSSUI

FILIAÇÃO: PAI: DORGIVAL PEDRO DA SILVA

MÃE: MARIA DALVA DA CONCEIÇÃO E SILVA

PROFISSÃO: PROFESSORA

DATA DE NASCIMENTO: 11/07/1974. CPF: 032.852.217-12

RG: 09.849.760-5 ORGÃO EXPEDIDOR: DETRAN DATA EXP. 28/02/2020

ENDEREÇO: RUA GARUNHUS, Nº 28, JARDIM PERNAMBUCO - NOVA IGUAÇU - RIO DE JANEIRO

EMAIL: nete.csilva11@gmail.com

NOME: MARIA DE FÁTIMA BARBOSA GÓES

CARGO: CONSELHEIRA

NACIONALIDADE: BRASILEIRA

ESTADO CIVIL: DIVORCIADA

UNIÃO ESTÁVEL: () POSSUI (X) NÃO POSSUI

FILIAÇÃO: PAI: EMÍDIO LEMOS GÓES

MÃE: NORMA BARBOSA GÓES

PROFISSÃO: PROFESSORA

DATA DE NASCIMENTO: 24/01/1965. CPF: 915.346.077-49

RG: 06.352.860-8 ORGÃO EXPEDIDOR: DETRAN DATA EXP. 18/12/2015

ENDEREÇO: VILA HELOÍSA, Nº 26 - APT 201 - VILA EMIL - NOVA IGUAÇU - RIO DE JANEIRO

EMAIL: fafagoes@yahoo.com.br

NOME: MARISETTE DA SILVA

CARGO: CONSELHEIRA

NACIONALIDADE: BRASILEIRA

ESTADO CIVIL: SOLTEIRA

UNIÃO ESTÁVEL: () POSSUI (X) NÃO POSSUI

DATA DE NASCIMENTO: 29 / 11 / 1973. CPF: 041.295.877-57
RG: 11.099.420-9 ORGÃO EXPEDIDOR: DETRAN DATA EXP.17/09/2012
ENDEREÇO: RUA GAMA Nº 1249 - CERAMICA - NOVA IGUAÇU - RIO DE JANEIRO
EMAIL: rmc.potira@hotmail.com



NOME: ROSELAINÉ DE PAULA SANTOS RODRIGUES
CARGO: CONSELHEIRA SUPLENTE
NACIONALIDADE: BRASILEIRA
ESTADO CIVIL: CASADA
UNIÃO ESTÁVEL: () POSSUI (X) NÃO POSSUI
FILIAÇÃO: PAI: JOSUE DA SILVA SANTOS
MÃE: ABIGAIR DE PAULA
PROFISSÃO: AUTÔNOMA
DATA DE NASCIMENTO: 30 / 06 / 1966. CPF: 019.165.187-70
RG: 09.293.896-8 ORGÃO EXPEDIDOR: DETRAN DATA EXP.12 / 11 / 2018.
ENDEREÇO: RUA EXPEDITO MOREIRA DA NOBREGA, Nº 116 - CERÂMICA - NOVA IGUAÇU
RIO DE JANEIRO
EMAIL: roselaineze@hotmail.com

CONSELHO DELIBERATIVO:

NOME: ELIANE ARCHANJO RODRIGUES DE OLIVEIRA
CARGO: PRESIDENTE
NACIONALIDADE: BRASILEIRA
ESTADO CIVIL: CASADA
UNIÃO ESTÁVEL: () POSSUI (X) NÃO POSSUI
FILIAÇÃO: PAI: LUIZ ARCHANJO RODRIGUES
MÃE: JESSENI FERREIRA RODRIGUES
PROFISSÃO: PEDAGOGA
DATA DE NASCIMENTO: 30 / 08 / 1963 .
CPF: 006.129.857-33
RG:07186407-8 ORGÃO EXPEDIDOR: IFP DATA EXP. 03/03/1999.
ENDEREÇO: RUA DOS COMERCÍARIOS, Nº 244 - RANCHO NOVO - NOVA IGUAÇU - R.J.
EMAIL: elianearchanjo30@hotmail.com

NOME: ERIKA APARECIDA ALVES FIRMINO
CARGO: SECRETARIA
NACIONALIDADE: BRASILEIRA
ESTADO CIVIL: VIÚVA
UNIÃO ESTÁVEL: () POSSUI (X) NÃO POSSUI
FILIAÇÃO: PAI: GILSON RODRIGUES ALVES
MÃE: ELISABETE GAMA ALVES
PROFISSÃO: PROFESSORA
DATA DE NASCIMENTO: 03 / 09 / 1973.
CPF: 044.745.347-51
RG:09.479.567-1 ORGÃO EXPEDIDOR: DETRAN DATA EXP.13/01/2011
ENDEREÇO: RUA LISBOA, Nº 91 - CASA 1 - PENHA CIRCULAR - RIO DE JANEIRO
EMAIL: kika.alves73@gmail.com

2022/008349

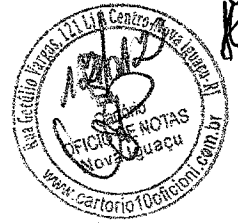

Do
Kleber

NOME: ROSÂNGELA CURTTY DA SILVA OLIVEIRA
CARGO: CONSELHEIRA
NACIONALIDADE: BRASILEIRA
ESTADO CIVIL: CASADA
UNIÃO ESTÁVEL: () POSSUI (X) NÃO POSSUI
FILIAÇÃO: PAI: JOSÉ ISIDORO DA SILVA
MÃE: NEUZA MARIA CURTTY DA SILVA
PROFISSÃO: MERENDEIRA
DATA DE NASCIMENTO: 07 / 05 / 1979.
CPF: 101.549.597-40
RG:13.044.707-1 **ORGÃO** **EXPEDIDOR:** **DETRAN** **DATA** **EXP.19/05/2010**
ENDEREÇO:RUA TOMAZINHO, Nº 51 – CASA 4 – CERAMICA-NOVA IGUAÇU – RIO DE JANEIRO
EMAIL: rosangelacurtty@gmail.com

ME
OBRIGADO

ME
OBRIGADO

Nova Iguaçu, 26 de Outubro de 2020.



Eliane Archanjo Rodrigues de Oliveira

(Assinatura do presidente com firma reconhecida)
(Se várias folhas reconhecer firma somente na última)

10º Cartório Responsável pelo Expediente: DANIELE SILVA DE AZEVEDO
 Substituto Legat: GLAUBER LUIZ DA SILVA SANTOS
 Rua Getúlio Vargas, 121, Loja: A - Centro - Nova Iguaçu - RJ administração@cartorio10oficial.com.br
 (21) 8773-1388 (21) 97689-2872

Reconheço as firmas por Semelhança de:
 ELIANE ARCHANJO RODRIGUES DE OLIVEIRA

Emols: R\$ 0,06. Fetj: R\$ 1,21. Fundperj: R\$ 0,30. Fundper: R\$ 0,30
 Funarpen: R\$ 0,24. Pmcmv: R\$ 0,12. Iss: R\$ 0,30. Total: R\$ 8,53

NOVA IGUAÇU/RJ - 09/02/2021 da verdade Com
 STEFANI DE CARVALHO SOUZA. Em test. *Stefani de Carvalho Souza*
 EDOB 98765 WUH Consulte https://www3.tj.rj.br/sitepublico AA423644
 Mat 94721490
 Escrevente



PARECER DO CONSELHO FISCAL

Conselho Fiscal aprovado em Assembléia Geral de 18/10/2021, conforme lavrado em Livro Ata às folhas nº. 25 v.

APM do (a)

E. M. DOUGLAS FELIPE BRASIL DE PAULA

Município

NOVA IGUAÇU

A presente Prestação de contas foi submetida à consideração da Assembléia Geral Ordinária do dia 16/12/2021. Sendo analisada e aprovada pelos Membros do Conselho Fiscal.

NOVA IGUAÇU, 16 / 12 / 2021.

Assinaturas dos Membros do Conselho Fiscal

<u>Luiz Carlos da Silva Brito</u> Nome Legível	<u>Emerson Belpio</u> Assinatura	<u>funcionário</u> cargo ou Situação	<u>0641889-6</u> Mat. ou RG
<u>Rosana Maria C. Aguiar</u> Nome Legível	<u>Rosana M. C. Aguiar</u> Assinatura	<u>funcionária</u> cargo ou Situação	<u>110994209</u> Mat. ou RG
<u>Janete da Conceição Silva</u> Nome Legível	<u>Janete da Conceição Silva</u> Assinatura	<u>Professor</u> cargo ou Situação	<u>11/694577-3</u> Mat. ou RG
<u>FERNANDA MARQUES BRITO</u> Nome Legível	<u>Fernanda Marques Brito</u> Assinatura	<u>Professor</u> cargo ou Situação	<u>11/698092-6</u> Mat. ou RG
<u>MARISETE DA SILVA</u> Nome Legível	<u>Marisete da Silva</u> Assinatura	<u>Professor</u> cargo ou Situação	<u>10/695176-8</u> Mat. ou RG
<u>ROSELAINE D.P.S. RODRIGUES</u> Nome Legível	<u>Roseleine d.P.S. Rodrigues</u> Assinatura	<u>RESPONSÁVEL</u> cargo ou Situação	<u>92938968</u> Mat. ou RG

2022/008349.

85
KOB

cielo

28/07/21 • 15:31
VIA CLIENTE

TIPO: **cielo**
ELETROFOR CONECTA MATE
CNPJ: 09.439.408/0001-39
NOVA IGUAÇU RJ

DEBITO A VISTA

219,57

CUMENTO FISCAL DE Nº INDICADO NESTE
ME Nº: *****7704
DOC: 104528

VISA
POS: 00513578

2022/008349.

85
100

016
28/07/21 * 15:31
VIA CLIENTE
cielo
ELETRORFOR CONECTIA MATE
CNPJ: 09.439.408/0001-39
NOVA IGUAÇU RJ
DEBITO A VISTA
219,57
CUMENTO FISCAL DE R# INDICADO NESTE
ATE Nº:
7704
DOC: 104529
VISA
POS: 00513578

2022/008349

fls 80
76
86
KOB/Don

rede

SOLUCOES COMERC R GENT SARATVA 1436
CNPJ: 17.188.628/0001-07
NOVA IGUAÇU

VIA CLIENTE

TOTAL:

R\$ 3.495,00

DEBITO A VISTA
VISA ELECTRON

*****7784

23/09/21 - 10H19
Auto: 232338

(C)
Tern: CM422094

2022/008349

fls 87
87
[Signature]

rede

VIA CLIENTE

SOLUCOES COMERC CNPJ:17.188.628/0001-07
R GENI SARAIVA 1436 NOVA IGUAÇU

TOTAL: R\$ 2.891,40

DEBITO A VISTA
VISA ELECTRON *****7704

27/09/21 - 11H18 (C)
Auto:260038 Tern:CH422094

REUNIÃO EXTRAORDINÁRIA DA APM. DA E. M. DOUGLAS FELIPE BRASIL DE PAULA

Aos 16 dias do mês de do Ano 2021, Reuniram-se em Assembleia-geral, com professores, responsáveis, funcionários e membros da APM, da E. M Douglas Felipe Brasil de Paula e pessoas da Comunidade Escolar com o comprometimento e interesse dos problemas que envolve o processo Educacional, com objetivo de aprimorar na tomada de decisão, da Aplicação dos recursos, do Programa do FNDE do corrente Ano Letivo, onde aplicou-se os recursos das verbas do PDDE Básico, Educação Conectada, PDDE Emergencial, PDDE Qualidade, na aquisição de material para instalação e uso de Internet, material de protocolo de segurança para uso com alunos, professores, funcionários e responsáveis no período da pandemia da Covid 19 no cumprimento do protocolo de segurança. Informa-se ainda que houve a necessidade de reprogramar parte da verba dos recursos do PDE pela realização das atividades ocorrerem de forma híbrida para os alunos no quantitativo de alunos não presenciais, permitindo assim parte da verba ser reprogramado para o Ano seguinte, conforme Reunião da APM da E. M. Douglas Felipe Brasil de Paula, conforme Prestação de Contas apresentadas aos seus respectivos membros, das despesas efetuadas com as verbas movimentadas no BANCO DO BRASIL. Segue as assinaturas dos membros do Conselho Fiscal da APM:

NOME	MATRÍCULA	ASSINATURA	CARGO OU SITUAÇÃO
<u>Janete da Conceição Silva</u>	<u>11/694577-8</u>	<u>Janete da Conceição Silva</u>	<u>Professor</u>
<u>LUIS CARLOS DA SILVA BÉNFICA</u>	<u>69022</u>	<u>Luiz Carlos da Silva Bênfica</u>	<u>FUNCIÓNÁRIA</u>
<u>ROSANA MARIA CASTILHO OZÓRIO</u>	<u>110994209</u>	<u>Rosana M.C. Ozório</u>	<u>RESPONSÁVEL</u>
<u>FERNANDA MARQUES BRÊTAS</u>	<u>10698070-6</u>	<u>Fernanda Marques Bretas</u>	<u>Professor</u>
<u>MARISETE DA SILVA</u>	<u>10/695176-8</u>	<u>Marisete da Silva</u>	<u>Professor</u>
<u>ROSELAINE DE PAULA S. RODRIGUES</u>	<u>92938968</u>	<u>Roselaine de Paula S. Rodrigues</u>	<u>RESPONSÁVEL</u>

2022/008349

92
Bodem



VIA ESTABELECIMENTO

SOLUCOES COMERC CNPJ:17.188.629/0001-07
N. ESTAB. 000000063085135 NOVA IGUAÇU

TOTAL: R\$ 2.891,40

DEBITO A VISTA

VISA ELECTRON

*****7784

CV: 754144345

ELIANE A R OLIVEIRA

27/09/21 - 11H18

Term: CW422694

(C)

Aute: 684441

Auto: 260038

ARQC: DBE955QEP3345588

AID: A0000000032010

APROVADO COM SENHA

2021/008349

94
K. B. B. B.

**M.O. DE CARVALHO COM DE FILTROS E PURIF DE
AGUA-ME**

AV. BRAS DE PINA, 148

PENHA, RIO DE JANEIRO

(21) 2765-3443 CEP: 21.070-31

CNPJ 11.980.00/0001-66 INSCRIÇÃO ESTADUAL 79059625

Rio de Janeiro, 21/06/2021

ÍTEM	DESCRIÇÃO	QTD	VALOR	DESCONTO	TOTAL
01	FILTRO SOFT 2 EM 1	01	130,00	40,00	90,00

Carvalho
21/06/2021

AMERICANAS S.A.
CNPJ 00.776.574/0006-60
INSCRIÇÃO ESTADUAL 85.687.08-5
RUA CEL FRANCISCO SOARES,202
CENTRO, NOVA IGUAÇU, RJ
CEP: 26220-032

Nova Iguaçu, 20/06/2021

ÍTEM	DESCRIÇÃO	QTD	VALOR	TOTAL
01	FILTRO SOFT 2 EM 1	01	119,46	119,46

2021/008349

96
K...b

MAGAZINE LUIZA S.A.

RAZÃO SOCIAL: RENATO RAMOS DA SILVA

AV. NILO PEÇANHA, 163, CENTRO, NOVA IGUAÇU

CEP:26.210-011

INSCRIÇÃO ESTADUAL: 42.102.111.711-5,UFSP

Nova Iguaçu,20/06/2021

ÍTEM	DESCRIÇÃO	QTD	VALOR	TOTAL
01	FILTRO SOFT 2 EM 1	01	135,19	135,19

TJC DE IGUACU COMERCIAL ELETRICA LTDA

Rua: Coronel Francisco Soares, 50 54 loja

Centro

Nova Iguaçu

(21) 2667-1443 CEP: 26.220-032

CNPJ 09.439.408/0001-39 INSCRIÇÃO ESTADUAL 78475900

Rio de Janeiro, 28/07/2021

ÍTEM	DESCRIÇÃO	QTD	VALOR	DESCONTO	TOTAL
01	RING LIGHT GRANDE 10COM TRIPE ATÉ 1,80M	1	167,99	151,18	
02	FILTRO DE LINHA 6 TOMADAS QUALITRONIX	2	75,98	68,39	
					219,57

28/07/21

2022/008349 99
bb36m

CASAS BAHIA COMERCIO LTDA

CNPJ 592915340378-34

RUA SACACURA CABRAL, RJ

CEP: 20081-902

RIO DE JANEIRO, 27/07/2021

ÍTEM	DESCRIÇÃO	QTD	VALOR
01	RING LIGHT GRANDE 10COM TRIPE ATÉ 1,80M	01	167,99
02	FILTRO DE LINHA 6 TOMADAS QUALITRONIX	02	75,98

TOTAL: 243,97

2029/008349

100
10000

MAGAZINE LUIZA S.A.

RAZÃO SOCIAL: RENATO RAMOS DA SILVA

AV. NILO PEÇANHA, 163, CENTRO, NOVA IGUAÇU

CEP:26.210-011

INSCRIÇÃO ESTADUAL: 42.102.111.711-5,UFSP

Nova Iguaçu, 28/07/2021

ÍTEM	DESCRIÇÃO	QTD	VALOR
01	RING LIGHT GRANDE 10COM TRIPE ATÉ 1,80M	01	200,00
02	FILTRO DE LINHA 6 TOMADAS QUALITRONIX	02	90,00

TOTAL: 290,00

2022/008349

104
Koblm



ESTADO DO RIO DE JANEIRO

PREFEITURA DA CIDADE DE NOVA IGUAÇU
SECRETARIA MUNICIPAL DE EDUCAÇÃO
ESCOLA MUNICIPAL DOUGLAS BRASIL
Rua Mendes, nº 121 – Cerâmica – Nova Iguaçu

Nova Iguaçu, 19 de dezembro de 2022.

Ofício nº 050/2022

Da: E.M Douglas Brasil
À: Secretaria Municipal de Educação
Setor Financeiro

JUSTIFICATIVA

Justifica-se por oportuno que a nota fiscal Nº 00000054, no valor de R\$ 500,00, com o serviço prestado de: troca da fonte de alimentação e da lâmpada do projetor, foi anexado ao Processo de forma indevida, porém, não por uso de má fé, necessitando então anexar neste a troca da Nota Fiscal para a nota de Nº de 00000053 no valor de R\$ 530,00, conforme o serviço prestado, conforme o pagamento deste na Data 30/07/2021 conforme extrato da conta corrente anexado junto a este, com veracidade na apresentação da nota de serviço realizado. Segue anexo, a referida Nota Nº 00000053.

Sem mais para o momento,

Atenciosamente,

ELIANE ARCHANJO RODRIGUES DE OLIVEIRA
Diretor Geral
Matr.: 1688759 PCNI

ALEXANDRE DE SANTANA E SOUZA

CNPJ 26.538.893/0001-17

INSCRIÇÃO MUNICIPAL 1.143.984-5

ESTRADA AGUA BRANCA, 1738-REALENGO

CEP: 21730-001

RIO DE JANEIRO, RJ

E-mail: xanddybr@gmail.com

Tel.:21 986609260

DESCRIÇÃO DE PREÇOS

TROCA FONTE DE ALIMENTAÇÃO : R\$210,00

TROCA DA LÂMPADA DO PROJETOR: R\$ 320,00

TOTAL: R\$ 530,00



Handwritten signature and date: 29/12/21

MEGABITS PRODUTOS E SERVIÇOS

CNPJ 31.978.476/001-25 – NIRE 33-8-14123489

**RUA VINTE E UM DE ABRIL, 33 – VILA SUELI- NOVA IGUAÇU
RIO DE JANEIRO, RJ
CEP: 26010-440**

Tel.:21 974576606

**ORÇAMENTO PARA APM EM. DOUGLAS BRASIL
Nova Iguaçu, 06/07/2021**

DESCRIÇÃO DE PREÇOS

TROCA FONTE DE ALIMENTAÇÃO : R\$210,00

TROCA DA LÂMPADA DO PROJETOR: R\$ 320,00

TOTAL: R\$ 530,00

R\$ 530,00

2022/008349

108
K. Belém

GTS REVENDASERVIÇOS E COMÉRCIO

CNPJ 45.415.001/0001-35

**RUA 1º DE JANEIRO, 68 ENGENHO PEQUENO-NOVA IGUAÇU
RIO DE JANEIRO, RJ
E-mail: gtsrevenda@gmail.com
Tel.:21 2668-4646**

ORÇAMENTO PARA APM EM. DOUGLAS BRASIL

DESCRIÇÃO DE PREÇOS

TROCA FONTE DE ALIMENTAÇÃO : R\$210,00

TROCA DA LÂMPADA DO PROJETOR: R\$ 320,00

TOTAL: R\$ 530,00

[Handwritten signature]
25/04/21

2021/008349

110
K. B. M.

LS. SANTOS REV. E MAT. PAPELARIA
CNPJ 26.078.913/0001-14

RUA PRIMEIRO DE JANEIRO, Nº 68, ENGENHO PEQUENO
CEP: 26011-410
Tel.:21 267119970

ITEM	DESCRIÇÃO	QTD	VALOR	TOTAL
01	ENVELOPE KRAFT NATURA 26X36	3	96,00	96,00
02	COLA BRANCA 90 GR POLAR CX COM 12	4	140,00	140,00
03	CAIXA ARQUIVO BOX PLÁSTICA	2	156,00	156,00
04	CANETA ESFEROGRÁFICA COMPACTOR MARCADOR P QUADRO BRANC	5	210,00	210,00
05	RECARREGÁVEL COMPACTOR COM 12 UM	3	315,00	315,00
06	CARTOLINA DUPLA FACE 48X66 120 GRS PACOTE COM 10	8	144,00	144,00
07	PAPEL 40KG COLORIDO PCT 20	8	240,00	240,00
08	CLIPS GALVANIZADO CX C/ 100	3	30,00	30,00
09	PAPEL PARDO KRAFT PCT 100	72	72,00	72,00
10	LIVRO ATA 50 FOLHAS	2	22,00	22,00
11	CARTOLINA DUPLA FACE 42X66 120GRS PACOTE COM 10	8	144,00	144,00
12	PASTA PLÁSTICA ABA ELÁSTICO 2CM PCT 10	3	84,00	84,00
13	PASTA MODELO 17 PCT 50	3	180,00	180,00

2022/008349

111
H. B. Rom

14	FITA ADESIVA PARA EMBALAGEM TRANSPARENTE 48X45 PCT 4	4	52,00	52,00
15	TINTA TÊMPERA GUACHE ACRILEX 500ML	6	78,00	78,00
16	PAPEL A4 CX 10 PCT 500FLS	1	219,00	219,00
17	GRAMPEADOR 26-6 12 FOLHAS EAGLE	1	28,00	28,00

TOTAL: 2.110,00

JARLY PAPELARIA

RAZÃO SOCIAL: PAPELARIA BAZAR E ARMARINHO MUNDIALITO LTDA - ME

RUA LUIS SOBRAL, Nº 1770
CEP:26.210-011
TEL: 21 26680408

ITEM	DESCRIÇÃO	QTD	VALOR	TOTAL
01	ENVELOPE KRAFT NATURA 26X36	3	97,40	97,40
02	COLA BRANCA 90 GR POLAR CX COM 12	4	142,00	142,00
03	CAIXA ARQUIVO BOX PLÁSTICA	2	158,00	158,00
04	CANETA ESFEROGRÁFICA COMPACTOR MARCADOR P QUADRO BRANC	5	230,00	230,00
05	RECARREGÁVEL COMPACTOR COM 12 UM	3	320,00	320,00
06	CARTOLINA DUPLA FACE 48X66 120 GRS PACOTE COM 10	8	142,00	142,00
07	PAPEL 40KG COLORIDO PCT 20	8	242,00	242,00
08	CLIPS GALVANIZADO CX C/ 100	3	30,50	30,50
09	PAPEL PARDO KRAFT PCT 100	72	73,00	73,00
10	LIVRO ATA 50 FOLHAS	2	23,10	23,10
11	CARTOLINA DUPLA FACE 42X66 120GRS PACOTE COM 10	8	146,00	146,00
12	PASTA PLÁSTICA ABA ELÁSTICO 2CM PCT 10	3	84,80	84,80
13	PASTA MODELO 17 PCT 50	3	180,30	180,30
14	FITA ADESIVA PARA EMBALAGEM TRANSPARENTE 48X45 PCT 4	4	53,00	53,00

2022/008349

113
K. B. Alem

15	TINTA TÊMPERA GUACHE ACRILEX 500ML	6	78,80	78,80
16	PAPEL A4 CX 10 PCT 500FLS	1	221,30	221,30
17	GRAMPEADOR 26-6 12 FOLHAS EAGLE	1	30,00	30,00

TOTAL: 2.243,00

2022/008349

114
KBS**KALUNGA SA****CNPJ: 43.283.811/0054-61****Av. Nilo Peçanha, 639 - Centro, Nova Iguaçu****CEP 26215-511**

ITEM	DESCRIÇÃO	QTD	VALOR	TOTAL
01	ENVELOPE KRAFT NATURA 26X36	3	98,00	98,00
02	COLA BRANCA 90 GR POLAR CX COM 12	4	142,70	142,70
03	CAIXA ARQUIVO BOX PLÁSTICA	2	160,00	160,00
04	CANETA ESFEROGRÁFICA COMPACTOR MARCADOR P QUADRO BRANC	5	231,00	231,00
05	RECARREGÁVEL COMPACTOR COM 12 UM	3	320,50	320,50
06	CARTOLINA DUPLA FACE 48X66 120 GRS PACOTE COM 10	8	144,00	144,00
07	PAPEL 40KG COLORIDO PCT 20	8	243,00	243,00
08	CLIPS GALVANIZADO CX C/ 100	3	32,00	32,00
09	PAPEL PARDO KRAFT PCT 100	72	75,00	75,00
10	LIVRO ATA 50 FOLHAS	2	25,00	25,00
11	CARTOLINA DUPLA FACE 42X66 120GRS PACOTE COM 10	8	146,30	146,30
12	PASTA PLÁSTICA ABA ELÁSTICO 2CM PCT 10	3	90,00	90,00
13	PASTA MODELO 17 PCT 50	3	180,70	180,70
14	FITA ADESIVA PARA EMBALAGEM TRANSPARENTE 48X45 PCT 4	4	54,10	54,10

2022/008349

115
K. Belmont

15	TINTA TÊMPERA GUACHE ACRILEX 500ML	6	80,00	80,00
16	PAPEL A4 CX 10 PCT 500FLS	1	224,00	224,00
17	GRAMPEADOR 26-6 12 FOLHAS EAGLE	1	31,60	31,60

TOTAL: 2.277,90

2022/008349 120
K. B. B. B.

Gomes Luz Bazar LTDA. (Flavia Bazar)

End: R. Professora Rakel Rechuem

Vila Emil - Mesquita (26.580-190)

Data:23/09/2021

Quant	Descrição	Valor Unit.	Valor total
50	Cartolina branca	1,50	75,00
02	Cartucho Epson 504 PT	135,00	270,00
06	Cartucho Epson 504 cor	115,00	690,00
02	Grampeador G	35,00	70,00
06	Grampeador M	30,00	180,00
06	Grampo 26/6 c/ 5000	8,50	51,00
06	Tesoura G	15,00	90,00
06	Clips 3/0	5,00	30,00
06	Clips 6/0	4,50	27,00
03	Lápis preto	61,00	183,00
60	Tnt cores	5,00	300,00
20	Pasta polionda 4 cm	9,00	180,00
12	Cola de isopor 90Gr polar	11,00	132,00
12	Placa de isopor 20MM	7,00	84,00
05	Compactor color c/ 12	25,00	125,00
02	Cola quente	52,00	104,00
03	Pistola de cola quente G	35,00	105,00
04	Pistola de cola quente P	20,00	80,00
01	Contatct Transparente	128,00	128,00
10	Fita adesiva 25x50	6,00	60,00
12	Papel a4 colorido c/ 100	9,00	108,00
12	Cola de silicona	7,20	86,40

2022/008349

121
H. Alm

24	Caneta para quadro BR	9,00	216,00
----	-----------------------	------	--------

23.046.448/0001-28

I. GOMES LUZ BAZAR LTDA.

RUA: PROFESSOR RAFAEL RECHUEM, N.º 137
VILA EMIL - CEP: 26.580-190

MESQUITA - RJ -

2022/008349

192
K. Alm**Soluções Comércio Varejista****Data: 27/09/2021****Rua Geni Saraiva, 1436 - Cerâmica/ N.I****CEP: 26031-482****CNPJ: 17.188.620/0001-07**

Quanti.	Produto	Valor uni.	Valor Total
50	Cartolina branca	1,00	50,00
02	Cartucho Epson 504 PT	125,00	250,00
06	Cartucho Epson 504 cor	105,00	630,00
02	Grampeador G	29,00	58,00
06	Grampeador M	26,00	156,00
06	Grampo 26/6 c/ 5000	7,00	42,00
06	Tesoura G	13,00	78,00
06	Clips 3/0	3,00	18,00
06	Clips 6/0	3,40	20,40
03	Lápis preto	58,00	174,00
60	Tnt cores	3,50	210,00
20	Pasta polionda 4 cm	7,50	150,00
12	Cola de isopor 90Gr polar	8,00	96,00
12	Placa de isopor 20MM	6,00	72,00
05	Compactor color c/ 12	23,00	115,00
02	Cola quente	50,00	100,00
03	Pistola de cola quente G	30,00	90,00
04	Pistola de cola quente P	19,00	76,00
01	Contatct Transparente	125,00	125,00
10	Fita adesiva 25x50	4,50	45,00
12	Papel a4 colorido c/ 100	7,00	84,00
12	Cola de silicona	6,00	72,00
24	Caneta para quadro BR	7,50	180,00

2022/008349

13
Helen

BARROS E GUEDES PAPELARIA E BAZAR LTDA.

R. Frutuoso Rangel, 281
Centro - Nova Iguaçu - RJ
CEP: 26.210-310

DATA: 24/09/2021

Produto	Quantidade	Unidade	Total:
Cartolina branca	50	1,20	60,00
Cartucho Epson 504 PT	02	130,00	260,00
Cartucho Epson 504 cor	06	110,00	660,00
Grampeador G	02	30,00	60,00
Grampeador M	06	27,00	162,00
Grampo 26/6 c/ 5000	06	7,50	45,00
Tesoura G	06	14,00	84,00
Clips 3/0	06	4,00	24,00
Clips 6/0	06	3,80	22,80
Lápis preto	03	59,00	177,00
Tnt cores	60	4,00	240,00
Pasta polionda 4 cm	20	8,00	160,00
Cola de isopor 90Gr polar	12	9,00	108,00
Placa de isopor 20MM	12	6,50	78,00
Compactor color c/ 12	05	24,00	120,00
Cola quente	02	51,00	102,00
Pistola de cola quente G	03	31,00	93,00
Pistola de cola quente P	04	19,50	78,00
Contatct Transparente	01	127,00	127,00
Fita adesiva 25x50	10	5,00	50,00
Papel a4 colorido c/ 100	12	8,00	96,00

2022/008349

124
@Bd.com

Cola de silicona	12	6,50	78,00
Caneta para quadro BR	24	8,00	192,00

11.165.705/0001-85

BARROS E GUEDES PAPELARIA
E BAZAR LTDA.

RUA: FRUTUOSO RANGEL, Nº. 281 - LOJA
CENTRO - CEP. 26.210-310

NOVA IGUAÇU - RJ

2022/008349

127
H. B. B. m.

LS. SANTOS REV. E MAT. PAPELARIA
CNPJ 26.078.913/0001-14

RUA PRIMEIRO DE JANEIRO, Nº 68, ENGENHO PEQUENO
CEP: 26011-410
Tel.:21 267119970

ITEM	DESCRIÇÃO	QTD	VALOR	TOTAL
01	ENVELOPE KRAFT NATURA 26X36	3	96,00	96,00
02	COLA BRANCA 90 GR POLAR CX COM 12	4	140,00	140,00
03	CAIXA ARQUIVO BOX PLÁSTICA	2	156,00	156,00
04	CANETA ESFEROGRÁFICA COMPACTOR MARCADOR P QUADRO BRANC	5	210,00	210,00
05	RECARREGÁVEL COMPACTOR COM 12 UM	3	315,00	315,00
06	CARTOLINA DUPLA FACE 48X66 120 GRS PACOTE COM 10	8	144,00	144,00
07	PAPEL 40KG COLORIDO PCT 20	8	240,00	240,00
08	CLIPS GALVANIZADO CX C/ 100	3	30,00	30,00
09	PAPEL PARDO KRAFT PCT 100	72	72,00	72,00
10	LIVRO ATA 50 FOLHAS	2	22,00	22,00
11	CARTOLINA DUPLA FACE 42X66 120GRS PACOTE COM 10	8	144,00	144,00
12	PASTA PLÁSTICA ABA ELÁSTICO 2CM PCT 10	3	84,00	84,00
13	PASTA MODELO 17 PCT 50	3	180,00	180,00

14	FITA ADESIVA PARA EMBALAGEM TRANSPARENTE 48X45 PCT 4	4	52,00	52,00
15	TINTA TÊMPERA GUACHE ACRILEX 500ML	6	78,00	78,00
16	PAPEL A4 CX 10 PCT 500FLS	1	219,00	219,00
17	GRAMPEADOR 26-6 12 FOLHAS EAGLE	1	28,00	28,00

TOTAL: 2.110,00

JARLY PAPELARIA

RAZÃO SOCIAL: PAPELARIA BAZAR E ARMARINHO MUNDIALITO LTDA - ME

RUA LUIS SOBRAL, Nº 1770

CEP:26.210-011

TEL: 21 26680408

ITEM	DESCRIÇÃO	QTD	VALOR	TOTAL
01	ENVELOPE KRAFT NATURA 26X36	3	97,40	97,40
02	COLA BRANCA 90 GR POLAR CX COM 12	4	142,00	142,00
03	CAIXA ARQUIVO BOX PLÁSTICA	2	158,00	158,00
04	CANETA ESFEROGRÁFICA COMPACTOR MARCADOR P QUADRO BRANC	5	230,00	230,00
05	RECARREGÁVEL COMPACTOR COM 12 UM	3	320,00	320,00
06	CARTOLINA DUPLA FACE 48X66 120 GRS PACOTE COM 10	8	142,00	142,00
07	PAPEL 40KG COLORIDO PCT 20	8	242,00	242,00
08	CLIPS GALVANIZADO CX C/ 100	3	30,50	30,50
09	PAPEL PARDO KRAFT PCT 100	72	73,00	73,00
10	LIVRO ATA 50 FOLHAS	2	23,10	23,10
11	CARTOLINA DUPLA FACE 42X66 120GRS PACOTE COM 10	8	146,00	146,00
12	PASTA PLÁSTICA ABA ELÁSTICO 2CM PCT 10	3	84,80	84,80
13	PASTA MODELO 17 PCT 50	3	180,30	180,30
14	FITA ADESIVA PARA EMBALAGEM TRANSPARENTE 48X45 PCT 4	4	53,00	53,00

2022/008349

130

[Handwritten signature]

15	TINTA TÊMPERA GUACHE ACRILEX 500ML	6	78,80	78,80
16	PAPEL A4 CX 10 PCT 500FLS	1	221,30	221,30
17	GRAMPEADOR 26-6 12 FOLHAS EAGLE	1	30,00	30,00

TOTAL: 2.243,00

2022/008349

131

Belson

KALUNGA SA**CNPJ: 43.283.811/0054-61****Av. Nilo Peçanha, 639 - Centro, Nova Iguaçu****CEP 26215-511**

ITEM	DESCRIÇÃO	QTD	VALOR	TOTAL
01	ENVELOPE KRAFT NATURA 26X36	3	98,00	98,00
02	COLA BRANCA 90 GR POLAR CX COM 12	4	142,70	142,70
03	CAIXA ARQUIVO BOX PLÁSTICA	2	160,00	160,00
04	CANETA ESFEROGRÁFICA COMPACTOR MARCADOR P QUADRO BRANC	5	231,00	231,00
05	RECARREGÁVEL COMPACTOR COM 12 UM	3	320,50	320,50
06	CARTOLINA DUPLA FACE 48X66 120 GRS PACOTE COM 10	8	144,00	144,00
07	PAPEL 40KG COLORIDO PCT 20	8	243,00	243,00
08	CLIPS GALVANIZADO CX C/ 100	3	32,00	32,00
09	PAPEL PARDO KRAFT PCT 100	72	75,00	75,00
10	LIVRO ATA 50 FOLHAS	2	25,00	25,00
11	CARTOLINA DUPLA FACE 42X66 120GRS PACOTE COM 10	8	146,30	146,30
12	PASTA PLÁSTICA ABA ELÁSTICO 2CM PCT 10	3	90,00	90,00
13	PASTA MODELO 17 PCT 50	3	180,70	180,70
14	FITA ADESIVA PARA EMBALAGEM TRANSPARENTE 48X45 PCT 4	4	54,10	54,10

2022/008349

132
KBBdem

15	TINTA TÊMPERA GUACHE ACRILEX 500ML	6	80,00	80,00
16	PAPEL A4 CX 10 PCT 500FLS	1	224,00	224,00
17	GRAMPEADOR 26-6 12 FOLHAS EAGLE	1	31,60	31,60

TOTAL: 2.277,90

Dados da Prestação de Contas
 Nome da Entidade: PREF MUN DE NOVA IGUAÇU
 Vigência: 01/01/2021 - 31/12/2021
 Município/UF: NOVA IGUAÇU-RJ

Tipo de Concessão: REPASSE
 Programa: PROGRAMA DINHEIRO DIRETO NA ESCOLA
 Situação: Adimplente

CNPJ: 29.138.278/0001-01
 No da Transferência: PDDE / 2021
 Prazo para PC: 30/06/2022

Demonstrativo Consolidado Individual cadastrado com sucesso.

Demonstrativo Consolidado da Execução Física Financeira
 UER-APM DA ESCOLA MUNICIPAL DOUGLAS FELIPE BRASIL DE PAULA

Execução Financeira	Valor		Total (R\$)
	Custeio (R\$)	Capital (R\$)	
(+) Saldo do Exercício Anterior (31/12)	19.019,64	0,00	19.019,64
(+) Saldo Reprogramado do Exercício Anterior	13.776,00	3.444,00	17.220,00
(+) Creditado pelo FNDE no Exercício	0,00	0,00	0,00
(+) Recursos Próprios	581,72	0,00	581,72
(+) Rendimento de Aplicação Financeira (Auferidos e Não Auferidos)	33.377,35	3.444,00	36.821,35
(+) Receita Total	0,00	0,00	0,00
(-) Devolução de Recursos do FNDE (Valor Principal)	2.485,54	0,00	2.485,54
Recurso Financeiro Devolvido	0,00	0,00	0,00
(-) Despesa Realizada Aprovada	0,00	0,00	0,00
(-) Despesa Realizada Não Aprovada	20.891,82	3.444,00	24.335,82
(+) Saldo a Reprogramar para o Exercício Seguinte	0,00	0,00	0,00
(+) Valor a Comprovar (Sem Prestação de Contas)	0,00	0,00	0,00

Ao acessar, esta opção os dados da Execução Financeira serão gravados.