



Aos 26 do mês de outubro de 2020, ocorreu a Reunião ordinária (Ata da Assembléia Geral da Constituição Executora, presidida pela Sr^a Eliane Archanjo Rodrigues de Oliveira, sede da Associação da APM Escola Municipal Douglas Felipe Brasil de Paula, situada na Rua dos Comerciantes, digo, a sede da Associação situa-se na Rua Mendes 121, Bairro Cerâmica, nesta cidade de Nova Iguaçu, dando início às 9h (nove horas), em segunda convocação, por motivo extraordinário houve o impedimento da Realização da Reunião agendada conforme Edital da última Reunião, conforme fls 14verso, pelo enfrentamento a propagação decorrente do Novo Coronavírus (COVID-19), conforme Decreto Nº 11.916, digo, Decreto Nº 11.893 de 17 de março de 2020, onde Declara a situação de emergência e dispõe medidas de prevenção e enfrentamento a propagação do Novo Coronavírus (COVID-19), Reunião esta com a finalidade da Constituição Executiva (CONSTITUIÇÃO EXECUTORA). Informa-se ainda, que a Presidente e Vice Presidente foram exonerados e nomeados conforme Portaria 956 de 28/12/2017, designadas para Diretora Geral Eliane Archanjo Rodrigues de Oliveira, matrícula 11/681975-9, símbolo DAS II SEMED e Jarina Cláudia Aguiar Almeida, matrícula 11/690816-4 para o cargo de Diretora Adjunta Símbolo DAS III, a contar de 01/01/2018, Registra-se por oportuno que a data da exoneração ocorreu a contar de 31/12/2017 e a nomeação conforme portaria 956 de 28/12/2017. Reunião esta com a finalidade de elegermos e/ou reelegermos e dar posse dos membros da Associação da Unidade Executora (Ex) para o Biênio de 2020 a 2022, para o mandato dos eleitos, da APM da E. M. Douglas Felipe Brasil de Paula. A Presidente Sr^a Eliane Archanjo Rodrigues de Oliveira e Vice Presidente Jarina Cláudia Aguiar Almeida e demais membros desta Associação permanecem presentes para o processo de escolha dos cargos para este referido Biênio (2020/2022) estando presentes as Srs Roselaine de Paula S. Rodrigues, Elda Sampaio Rocha dos Santos, Rosana Maria Castilho Ozório, Sandra Regina S. Gomes e Sr. Luis Carlos da Silva Benfica, Professoras Janete da Conceição Silva, Fernanda Marques Brêtas, Erika A. Firmino, Marisete da Silva, Maria de Fátima Góes, Leila Maria Ribeiro Cardoso, Eliane Lopes Dantas, Rosangela Curty Silva Oliveira. Dando prosseguimento, A Presidente Sr.^a Eliane Archanjo Rodrigues de Oliveira, declara aberto o Processo de Eleição e escolhas dos membros para os devidos cargos de Secretário, Tesoureiro, membros do Conselho Deliberativo e Conselho Fiscal. Após escolhas dos membros declara-se permanecer de forma unânime a escolha, como Secretária Professora Erika Aparecida Alves Firmino, Tesoureira Eliane Lopes Dantas, Conselho Fiscal, Janete da Conceição Silva, Maria de Fátima Barbosa Goés e Marisete Silva e Suplente do Conselho Fiscal Fernanda Marques Brêtas, Luis Carlos Benfica, Rosana Maria Castilho Ozório, Roselaine de Paula S. Rodrigues. Conselho Deliberativo: Leila Maria Cardoso, Rosangela Curty Silva, Elda Sampaio Rocha dos Santos, Sandra Regina dos Santos. Registra-se que por motivo das atividades ainda não presenciais, não houve o comparecimento de alguns membros, assim como pessoas que pertencem ao quadro de professores das Unidades e Pais e Responsáveis, por motivo supracitados na abertura desta Ata a respeito da situação emergencial no enfrentamento da Covid-19, justificando-se assim a escolha por processo de Eleição de membros para atuar nos devidos cargos. Declara-se encerrado e dar Posse dos Membros da APM E. M. Douglas Felipe Brasil de Paula, para o Biênio em exercício para o período 2019 a 2021. Ficando assim Reconstituída a APM.

Diretoria:

1. Presidente: Eliane Archanjo Rodrigues de Oliveira, Portadora do RG: 07.186.407-8
CPF 006.129.857-33

Assinatura:

1º Ofício Físico

Eliane Archanjo Rodrigues de Oliveira

Associação Municipal Douglas Felipe Brasil de Paula
Eliane A. R. de Oliveira
Diretora
Matr.: 11/681975-9 PCN



2. Vice Presidente: Jarina Cláudia Aguiar Almeida, RG: 08.407.419-04
CPF 013.855.397-12

Assinatura: Jarina Cláudia Aguiar Almeida

X

3. Tesoureira: Eliane Lopes Dantas RG: 08.136.537-1 CPF 013.202.417-94

Assinatura: Eliane Lopes Dantas

4. Secretário: Erika Aparecida Alves Firmino RG: 09.479.567-1 CPF 044.745.347-51

Assinatura: Erika Aparecida Alves Firmino

10º Ofício Físico

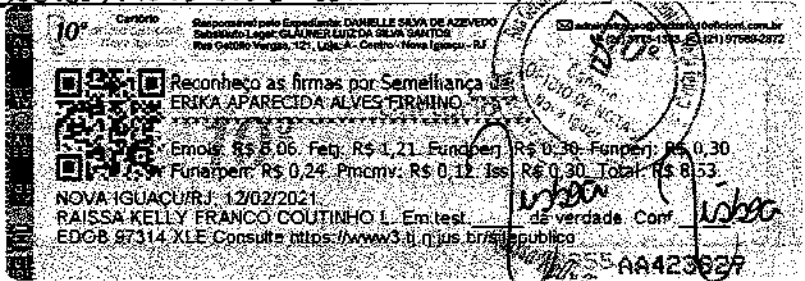

Conselho Fiscal:

1. Janete da Conceição Silva. RG: 09.849.760-5 CPF: 032.852.217-12

Assinatura: Janete da Conceição Silva

2. Maria de Fátima Barbosa Góes. RG: 06.352.860-8 CPF: 915.346.077-49

Assinatura: Maria de Fátima Barbosa Góes

3. Marisete da Silva. RG: 08.276.795-5 CPF: 983.926.387-00

Assinatura: Marisete da Silva

Suplente do Conselho Fiscal:

1. Fernanda Marques Brêtas. RG: 09.077.969-5 CPF: 033.599.117-33

Assinatura: Fernanda Marques Brêtas

2. Luis Carlos da Silva Benfica. RG: 06.418.719-6 CPF: 820.295.127-53

Assinatura: Luis Carlos da Silva Benfica

CONTIENE COM O ORIGINAL

Eliane A. R. de Oliveira
Diretora
RG: 08.136.537-1 CPF: 013.202.417-94

3. Rosana Maria Castilho Ozório RG: 11.099.420-9 CPF: 041.295.877-57

Assinatura: Rosana Maria Castilho Ozório

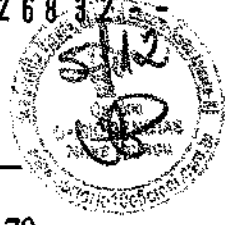

4. Roselaine de Paula Santos Rodrigues RG: 09.293.896-8 CPF: 019.165.187-70

Assinatura: Roselaine de Paula Santos Rodrigues

Conselho Deliberativo:

1. Leila Maria Ribeiro Cardoso RG: 069.867.950-0 CPF: 879.867.527-34

Assinatura: Leila Maria Ribeiro Cardoso

2. Elda Sampaio Rocha RG: 65, digo RG: 06.810.511-3 CPF: 685.041.447-05

Assinatura: Elda Sampaio Rocha dos Santos

3. Sandra Regina dos S. Sobreira Gomes RG: 07.522.435-2 CPF: 011455487-09

Assinatura: Sandra R. S. Sobreira - Gomes

4. Rosângela Curtty da Silva Oliveira CPF: 101549597-40 RG: 130447071-0

Assinatura: Rosângela C. da Silva Oliveira

Assim sendo, damos por encerrada a Reunião Ordinária com assinatura de todos os presentes:

Francineide da Conceição Silva, Ericka Aparecida Alves
Francineide, Marisete da Silva, Rosângela C. da Silva Oliveira
Sandra R. S. Sobreira - Gomes, Rosana M. G. Ozório
Jaraine Clauda Aguiar Almeida, Eliane de Oliveira Rodrigues
Roselaine de Paula Santos Rodrigues, Rosângela C. da Silva Oliveira
Bernardo de Paula Silva, Rosângela C. da Silva Oliveira
Elton, Fernanda Marques Costa, Elany dos Santos
Janá de Sá, Bárbara Gomes

Em tempo, registra-se na Ata de Eleição da Assembleia Geral Ordinária da "Associação de Pais e Mestres da Escola Municipal Douglas Felipe Brasil de Paula" CNPJ: 019194990001-06, realizada em 26 de outubro de 2020 registra-se por oportuno

CONFERE COM O ORIGINAL
Eliane A. R. de Oliveira
Diretora
Matr.: 114681975-9 PCNU

2022/226832



Que na página 15, linha 16 onde se lê "portaria 956 de 28/12/2017, lê-se "portaria 956 de 28/12/2018". A presidente esclarece que a administração da Associação de Pais e Mestres permanece os mesmos membros desde o término do biênio de 21/12/2019 até a assembleia do dia 26/10/2020, justificando-se assim conforme folha 15, linha 07 a 14 desta Ata permanecendo todos os membros da Associação. Sendo assim na referida Reunião do dia 26 de outubro de 2020 manteve-se os membros sem sofrer a modificação. Registra-se também que o início do mandato dos membros eleitos dar-se em 26/10/2020 a 25/10/2022. Informa-se ainda que não houve pessoas suficientes candidatas a vaga aos cargos a membro dos Conselhos Fiscal e Conselho Deliberativo de acordo com o Estatuto. Informa-se que a Presidente do Conselho Deliberativo é a Sr.^a Eliane Archanjo Rodrigues de Oliveira e como secretária a Sr.^a Erika Aparecida Alves Firmino. A presidente declara que a reunião encerrou-se as 12 horas.

Cartório Oficial de Notas
Eliane Archanjo Rodrigues de Oliveira

Cartório Oficial de Notas
Responsável pelo Expediente: DANIELLE SILVA DE AZEVEDO
Substituto Legal: GUANES LUIZ DA SILVA SANTOS
Rua Getúlio Vargas, 121, Laje A - Centro - Nova Iguaçu - RJ
10º Cartório
Reconheço as firmas por Semelhança de
ELIANE ARCHANJO RODRIGUES DE OLIVEIRA
Emols: R\$ 6,06; Feij: R\$ 1,21; Fundpen: R\$ 0,30; Funperj: R\$ 0,30;
Funarpen: R\$ 0,24; Pmcnv: R\$ 0,12; Is: R\$ 0,30; Total: R\$ 8,53
NOVA IGUAÇURU, 12/02/2021
RAISSA KELLY FRANCO COUTINHO L. Em test. da verdade. Con. Justa
EDCB 97309-NRM. Consulte: <https://www3.tjd.jus.br/itepublico>
02955 AA423828



Cartório Oficial de Notas
Responsável pelo Expediente: ALAN DO NASCIMENTO OLIVEIRA
Substituto Legal: GUANES LUIZ DA SILVA SANTOS
Rua Getúlio Vargas, 121, Laje A - Centro - Nova Iguaçu - RJ
10º Cartório
REGISTRO CIVIL DE PESSOA JURÍDICA
Adres. no dia 27/11/2020, protocolo: 29506, Liv. A3
no dia 28/5/2021, no livro A-68, Averb. 1
NOVA IGUAÇURU, 19/02/2021
Subcrevo e Assino.
Emols: R\$0,00; Feij: R\$0,00; Fund: 150,00; Funp: R\$0,00;
Funar: R\$0,00; Pmc: R\$0,00; Is: R\$0,00; Total: R\$0,00
EDCB 24380-NRM. Consulte: <https://www3.tjd.jus.br/itepublico>
029557 A439068

ELIANE ARCHANJO RODRIGUES DE OLIVEIRA
Diretora
02955 1975-9 PCNI

LISTA DE QUALIFICAÇÃO DA DIRETORIA ELEITA NA ASSEMBLÉIA REALIZADA EM 26/10/2020.

NOME: ELIANE ARCHANJO RODRIGUES DE OLIVEIRA

CARGO: PRESIDENTE

NACIONALIDADE: BRASILEIRA

ESTADO CIVIL: CASADA

UNIÃO ESTÁVEL: () POSSUI (X) NÃO POSSUI

FILIAÇÃO: PAI: LUIZ ARCHANJO RODRIGUES

MÃE: JESSENI FERREIRA RODRIGUES

PROFISSÃO: PEDAGOGA

DATA DE NASCIMENTO: 30 / 08 / 1963 .

CPF: 006.129.857-33

RG: 07186407-8 **ORGÃO EXPEDIDOR:** IFP **DATA EXP.** 03/03/1999.

ENDEREÇO: RUA DOS COMERCIÁRIOS, Nº 244 – RANCHO NOVO – NOVA IGUAÇU – R.J.

EMAIL: elianearchanjo30@hotmail.com



NOME: JARINA CLAUDIA AGUIAR ALMEIDA

CARGO: VICE PRESIDENTE

NACIONALIDADE: BRASILEIRA

ESTADO CIVIL: SOLTEIRA

UNIÃO ESTÁVEL: () POSSUI (X) NÃO POSSUI

FILIAÇÃO: PAI: MANOEL BENTO DE ALMEIDA

MÃE: JOCELYNA MARTINS DE AGUIAR ALMEIDA

PROFISSÃO: PROFESSORA

DATA DE NASCIMENTO: 17 / 12 / 1971 .

CPF: 013.855.397-12

RG: 08407419-4 **ORGÃO EXPEDIDOR:** DETRAN **DATA EXP.** 16/04/2014.

ENDEREÇO: TRAVESSA SÃO JOÃO BATISTA, Nº 95 CASA 6 – RANCHO NOVO – NOVA IGUAÇU- R.J.

EMAIL: jarina_claudia@hotmail.com

NOME: ERIKA APARECIDA ALVES FIRMINO

CARGO: SECRETARIA

NACIONALIDADE: BRASILEIRA

ESTADO CIVIL: VIÚVA

UNIÃO ESTÁVEL: () POSSUI (X) NÃO POSSUI

FILIAÇÃO: PAI: GILSON RODRIGUES ALVES

MÃE: ELISABETE GAMA ALVES

PROFISSÃO: PROFESSORA

DATA DE NASCIMENTO: 03 / 09 / 1973.

CPF: 044.745.347-51

RG: 09.479.567-1 **ORGÃO EXPEDIDOR:** DETRAN **DATA EXP.** 13/01/2011

ENDEREÇO: RUA LISBOA, Nº 91 – CASA 1 – PENHA CIRCULAR – RIO DE JANEIRO

EMAIL: kika.alves73@gmail.com

Elaine A. R. de Oliveira
Elaine A. R. de Oliveira
Diretora
075-9 PCNI

NOME: ELIANE LOPES DANTAS
CARGO: TESOUREIRA
NACIONALIDADE: BRASILEIRA
ESTADO CIVIL: SOLTEIRA
UNIÃO ESTÁVEL: () POSSUI (X) NÃO POSSUI
FILIAÇÃO: PAI: FRANCISCO CONSTANTINO DANTAS
MÃE: JOSEFA ISETE LOPES DANTAS
PROFISSÃO: AUXILIAR DE SERVIÇOS GERAIS (COORDENADORA)
DATA DE NASCIMENTO: 14/09/1969. CPF: 013.202.417-94
RG: 08.136.537-1 ORGÃO EXPEDIDOR: DETRAN DATA EXP. 11/04/2017
ENDEREÇO: RUA CARLOS, Nº 70 - VILA DE CAVA - NOVA IGUAÇU - RIO DE JANEIRO
EMAIL: lopesdantaseliane@gmail.com

2022/226832 -



fl 035 E

CONSELHO FISCAL:

NOME: JANETE DA CONCEIÇÃO SILVA
CARGO: CONSELHEIRA
NACIONALIDADE: BRASILEIRA
ESTADO CIVIL: CASADA
UNIÃO ESTÁVEL: () POSSUI (X) NÃO POSSUI
FILIAÇÃO: PAI: DORGIVAL PEDRO DA SILVA
MÃE: MARIA DALVA DA CONCEIÇÃO E SILVA
PROFISSÃO: PROFESSORA
DATA DE NASCIMENTO: 11/07/1974. CPF: 032.852.217-12
RG: 09.849.760-5 ORGÃO EXPEDIDOR: DETRAN DATA EXP. 28/02/2020
ENDEREÇO: RUA GARUNHUS, Nº 28, JARDIM PERNAMBUCO - NOVA IGUAÇU - RIO DE JANEIRO
EMAIL: nete.csilva11@gmail.com

NOME: MARIA DE FÁTIMA BARBOSA GÓES
CARGO: CONSELHEIRA
NACIONALIDADE: BRASILEIRA
ESTADO CIVIL: DIVORCIADA
UNIÃO ESTÁVEL: () POSSUI (X) NÃO POSSUI
FILIAÇÃO: PAI: EMÍDIO LEMOS GÓES
MÃE: NORMA BARBOSA GÓES
PROFISSÃO: PROFESSORA
DATA DE NASCIMENTO: 24/01/1965. CPF: 915.346.077-49
RG: 06.352.860-8 ORGÃO EXPEDIDOR: DETRAN DATA EXP. 18/12/2015
ENDEREÇO: VILA HELOÍSA, Nº 26 - APT 201 - VILA EMIL - NOVA IGUAÇU - RIO DE JANEIRO
EMAIL: fafagoes@yahoo.com.br

NOME: MARISETTE DA SILVA
CARGO: CONSELHEIRA
NACIONALIDADE: BRASILEIRA
ESTADO CIVIL: SOLTEIRA
UNIÃO ESTÁVEL: () POSSUI (X) NÃO POSSUI

INSCRIÇÃO Nº 000.535.500

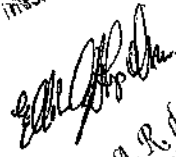
Eliane A. R. de Oliveira
Diretora
Nº str.: 11/89-1975-9 PCNI

FILIAÇÃO: PAI: MANOEL DA SILVA
MÃE: NEUZA CLEMENTINO DA SILVA

2022/226832 - -



PROFISSÃO: PROFESSORA

DATA DE NASCIMENTO: 30/04/1967. CPF: 983.926.387-00

RG: 08.276.795-5 ORGÃO EXPEDIDOR: DETRAN DATA EXP.29/07/2010

ENDEREÇO: RUA BERNARDINO TILIA S/Nº LT 73 QUADRA 11 - COELHO DA ROCHA
SÃO JOÃO DE MERITI - RIO DE JANEIRO

EMAIL: gabriel.silvachagas7@gmail.com

NOME: FERNANDA MARQUES BRETAS

CARGO: CONSELHEIRA SUPLENTE

NACIONALIDADE: BRASILEIRA

ESTADO CIVIL: CASADA

UNIÃO ESTÁVEL: POSSUI () NÃO POSSUI

FILIAÇÃO: PAI: FERNANDO ANTONIO BRETAS

MÃE: JORGETE MARQUES BRETAS

PROFISSÃO: PROFESSORA

DATA DE NASCIMENTO: 10/12/1973. CPF: 033.599.117-33

RG: 09.077.969-5 ORGÃO EXPEDIDOR: DETRAN DATA EXP.27/02/1989.

ENDEREÇO: RUA CACHOEIRA, ROCHA SOBRINHO - MESQUITA - NOVA IGUAÇU -
RIO DE JANEIRO

EMAIL: nandavitoria2015@hotmail.com

NOME: LUIS CARLOS DA SILVA BENFICA

CARGO: CONSELHEIRO SUPLENTE

NACIONALIDADE: BRASILEIRO

ESTADO CIVIL: SOLTEIRO

UNIÃO ESTÁVEL: () POSSUI NÃO POSSUI

FILIAÇÃO: PAI: MARIO BENFICA

MÃE: CELINA DA SILVA BENFICA

PROFISSÃO: PORTEIRO

DATA DE NASCIMENTO: 06/02/1962. CPF: 820.295.127-53

RG: 06.418.719-6 ORGÃO EXPEDIDOR: DETRAN DATA EXP. / /

ENDEREÇO: RUA CAPISTRANO DEODORO ALVARENGA RIBEIRO, BLOCO 20 - ENTRADA
167 - APTO 504 - NOVA IGUAÇU - RIO DE JANEIRO

EMAIL: em.douglasbrasil.ni@gmail.com

NOME: ROSANA MARIA CASTILHO OZORIO

CARGO: CONSELHEIRA SUPLENTE

NACIONALIDADE: BRASILEIRA

ESTADO CIVIL: CASADA

UNIÃO ESTÁVEL: () POSSUI NÃO POSSUI

FILIAÇÃO: PAI: CLOVIS DE ASSIS CASTILHO

MÃE: AGUIMAR MARIA CASTILHO

PROFISSÃO: PROFESSORA

DATA DE NASCIMENTO: 29/11/1973. CPF: 041.295.877-57

RG: 11.099.420-9 ORGÃO EXPEDIDOR: DETRAN DATA EXP.17/09/2012

7/09/2012 10:22:33
Rosana M. R. de Oliveira
Diretora
PCNI

2022/226932 -- f03r e
DATA DE NASCIMENTO: 29/11/1973. CPF: 041.295.877-57
RG: 11.099.420-9 ORGÃO EXPEDIDOR: DETRAN DATA EXP.17/09/2012
ENDEREÇO: RUA GAMA Nº 1249 - CERAMICA - NOVA IGUAÇU - RIO DE JANEIRO
EMAIL: rmc.potira@hotmail.com



NOME: ROSELAINÉ DE PAULA SANTOS RODRIGUES
CARGO: CONSELHEIRA SUPLENTE
NACIONALIDADE: BRASILEIRA
ESTADO CIVIL: CASADA
UNIÃO ESTÁVEL: () POSSUI (X) NÃO POSSUI
FILIAÇÃO: PAI: JOSUE DA SILVA SANTOS
MÃE: ABIGAIL DE PAULA

PROFISSÃO: AUTÔNOMA

DATA DE NASCIMENTO: 30/06/1966. CPF: 019.165.187-70
RG: 09.293.896-8 ORGÃO EXPEDIDOR: DETRAN DATA EXP.12/11/2018.
ENDEREÇO: RUA EXPEDITO MOREIRA DA NOBREGA, Nº 116 - CERÂMICA - NOVA IGUAÇU
RIO DE JANEIRO
EMAIL: roselaineze@hotmail.com

CONSELHO DELIBERATIVO:

NOME: ELIANE ARCHANJO RODRIGUES DE OLIVEIRA
CARGO: PRESIDENTE
NACIONALIDADE: BRASILEIRA
ESTADO CIVIL: CASADA
UNIÃO ESTÁVEL: () POSSUI (X) NÃO POSSUI
FILIAÇÃO: PAI: LUIZ ARCHANJO RODRIGUES
MÃE: JESSENI FERREIRA RODRIGUES
PROFISSÃO: PEDAGOGA

DATA DE NASCIMENTO: 30/08/1963.

CPF: 006.129.857-33

RG: 07186407-8 ORGÃO EXPEDIDOR: IFP DATA EXP. 03/03/1999.

ENDEREÇO: RUA DOS COMERCÍARIOS, Nº 244 - RANCHO NOVO - NOVA IGUAÇU - R.J.

EMAIL: elianearchanjo30@hotmail.com

NOME: ERIKA APARECIDA ALVES FIRMINO

CARGO: SECRETARIA

NACIONALIDADE: BRASILEIRA

ESTADO CIVIL: VIÚVA

UNIÃO ESTÁVEL: () POSSUI (X) NÃO POSSUI

FILIAÇÃO: PAI: GILSON RODRIGUES ALVES

MÃE: ELISABETE GAMA ALVES

PROFISSÃO: PROFESSORA

DATA DE NASCIMENTO: 03/09/1973.

CPF: 044.745.347-51

RG: 09.479.567-1 ORGÃO EXPEDIDOR: DETRAN DATA

ENDEREÇO: RUA LISBOA, Nº 91 - CASA 1 - PENHA CIRCULAR - RIO DE JANEIRO

EMAIL: kika.alves73@gmail.com

TERMINO DO REGISTRO

Eliane de Oliveira
Eliane de Oliveira
Diretora
Matr.: 11.681.974-9 PCNI

EXP.13/01/2011

2022/226832--

fl 38

NOME: LEILA MARIA RIBEIRO CARDOSO
CARGO: CONSELHEIRA
NACIONALIDADE: BRASILEIRA
ESTADO CIVIL: DIVORCIADA
UNIÃO ESTÁVEL: () POSSUI (X) NÃO POSSUI
FILIAÇÃO: PAI: DEASSIS CARDOSO
MÃE: NILA RIBEIRO CARDOSO
PROFISSÃO: PROFESSORA
DATA DE NASCIMENTO: 04 / 03 / 1964.
CPF: 879.867.527-34
RG:06.986.795-0 **ORGÃO EXPEDIDOR:** DETRAN DATA EXP. / /
ENDEREÇO:RUA SÃO MIGUEL LT 10, QUADRA D - PARQUE FLUMINENSE- DUQUE DE
CAXIAS - RIO DE JANEIRO
EMAIL: anyaht1@yahoo.com.br



NOME: ELDA SAMPAIO ROCHA DOS SANTOS
CARGO: CONSELHEIRA
NACIONALIDADE: BRASILEIRA
ESTADO CIVIL: CASADA
UNIÃO ESTÁVEL: () POSSUI (X) NÃO POSSUI
FILIAÇÃO: PAI: OSEAS ABREU ROCHA
MÃE: MAGDALENA SAMPAIO ROCHA
PROFISSÃO: AUXILIAR DE SERVIÇOS GERAIS
DATA DE NASCIMENTO: 06 / 05 / 1962.
CPF: 685.041.447-05
RG:06.810.511-3 **ORGÃO EXPEDIDOR:** DETRAN DATA EXP.09/12/2009
ENDEREÇO: ESTRADA ANANIAS, Nº 358 - CERÂMICA - RIO DE JANEIRO
EMAIL: rochaelda074@3@gmail.com

NOME: SANDRA REGINA DOS SANTOS SOBREIRA GOMES
CARGO: CONSELHEIRA
NACIONALIDADE: BRASILEIRA
ESTADO CIVIL: CASADA
UNIÃO ESTÁVEL: () POSSUI (X) NÃO POSSUI
FILIAÇÃO: PAI: MANOEL FAGUNDES SOBREIRA
MÃE: MARIA DO CARMO DOS SANTOS SOBREIRA
PROFISSÃO: AUXILIAR DE SERVIÇOS GERAIS
DATA DE NASCIMENTO: 25 / 10 / 1968.
CPF: 011.455.487-09
RG:07.522.435-2 **ORGÃO EXPEDIDOR:** DETRAN DATA EXP.14/01/2008
ENDEREÇO: RUA MARIA DA GLÓRIA, Nº 23 - PONTO CHIC - NOVA IGUAÇU- RIO DE
JANEIRO
EMAIL: ssobreira59@gmail.com

INCASO 0700 52500

Eliane A. R. de Oliveira
Diretora
Tel: 11 959 1975-9 PCNI



NOME: ROSÂNGELA CURTTY DA SILVA OLIVEIRA
CARGO: CONSELHEIRA
NACIONALIDADE: BRASILEIRA
ESTADO CIVIL: CASADA
UNIÃO ESTÁVEL: () POSSUI (X) NÃO POSSUI
FILIAÇÃO: PAI: JOSÉ ISIDORO DA SILVA
MÃE: NEUZA MARIA CURTTY DA SILVA
PROFISSÃO: MERENDEIRA
DATA DE NASCIMENTO: 07 / 05 / 1979.
CPF: 101.549.597-40
RG:13.044.707-1 ORGÃO EXPEDIDOR: DETRAN DATA EXP.19/05/2010
ENDEREÇO: RUA TOMAZINHO, Nº 51 - CASA 4 - CERAMICA- NOVA IGUAÇU - RIO DE
JANEIRO
EMAIL: rosangelacurtty@gmail.com

Nova Iguaçu, 26 de Outubro de 2020.

10º Ofício Firma

Eliane Archando Rodrigues de Oliveira

(Assinatura do presidente com firma reconhecida)
(Se várias folhas reconhecer firma somente na última)

10º Cartório Responsável pelo Expediente: DANIELLE SILVA DE AZEVEDO
 Substituto Legal: CLAYNER LEEZ DA SILVA SANTOS
 Rua Castilho Vargas, 121, Loja A - Centro - Nova Iguaçu - RJ

Reconheço as firmas por Semelhança de:
ELIANE ARCHANDO RODRIGUES DE OLIVEIRA

Emols. R\$ 0,06 Fet. R\$ 1,21 Fundpen. R\$ 0,30 Funpen. R\$ 0,30
 Fundpen. R\$ 0,24 Pmcmv. R\$ 0,12 Iss. R\$ 0,30 Total R\$ 2,53

NOVA IGUAÇU/RJ - 09/02/2021. Em test. da verdade. Com
STEFANI DE CARVALHO SOUZA
 ED08 96765 WUH Consulte: <https://www3.jfj.juiz.br/sitepublico>
 Matr. 94/21490. Escrivente

Stefani de Carvalho Souza 08955 AA423544

TANCISO O'NEO JESUINO
 Eliane A. R. de Oliveira
 Diretora
 Matr. 11/681875-9 PCNI
Eliane R. de Oliveira



PARECER DO CONSELHO FISCAL

Conselho Fiscal aprovado em Assembléia Geral de 18/ 10 / 2021 ,
 conforme lavrado em Livro Ata às folhas nº. 25 v.

APM do (a)

E. M. DOUGLAS FELIPE BRASIL DE PAULA

Município

NOVA IGUAÇU

A presente Prestação de contas foi submetida à consideração da Assembléia Geral Ordinária do dia 16/ 12/ 2021. Sendo analisada e aprovada pelos Membros do Conselho Fiscal.

NOVA IGUAÇU, 16 / 12 / 2021.

Assinaturas dos Membros do Conselho Fiscal

<u>Luiz Felipe da Silva Benício</u> Nome Legível	<u>*Luiz Felipe da Silva Benício</u> Assinatura	<u>FUNDOÁRIO</u> cargo ou Situação	<u>0694889-6</u> Mat. ou RG
<u>Carina Maria Lopes Rocha</u> Nome Legível	<u>Carina Maria Lopes Rocha</u> Assinatura	<u>Funcionária</u> cargo ou Situação	<u>110394203</u> Mat. ou RG
<u>Janete da Conceição Silva</u> Nome Legível	<u>Janete da Conceição Silva</u> Assinatura	<u>Professor</u> cargo ou Situação	<u>11/694577-8</u> Mat. ou RG
<u>FERNANDA MAQUÊS BERTH</u> Nome Legível	<u>Fernanda Marques Berth</u> Assinatura	<u>Professora</u> cargo ou Situação	<u>10/698079-6</u> Mat. ou RG
<u>MARISETE DA SILVA</u> Nome Legível	<u>Marisete da Silva</u> Assinatura	<u>Professor</u> cargo ou Situação	<u>10/695176-8</u> Mat. ou RG
<u>Roselaine de P.S RODRIGUES</u> Nome Legível	<u>Roselaine P.S. Rodrigues</u> Assinatura	<u>FUN (responsável)</u> cargo ou Situação	<u>92938968</u> Mat. ou RG

REUNIÃO EXTRAORDINÁRIA DA APM. DA E. M. DOUGLAS FELIPE BRASIL DE PAULA

Aos 16 dias do mês de do Ano 2021, Reuniram-se em Assembleia-geral, com professores, responsáveis, funcionários e membros da APM, da E. M Douglas Felipe Brasil de Paula e pessoas da Comunidade Escolar com o comprometimento e interesse dos problemas que envolve o processo Educacional, com objetivo de aprimorar na tomada de decisão, da Aplicação dos recursos, do Programa do FNDE do corrente Ano Letivo, onde aplicou-se os recursos das verbas do PDDE Básico, Educação Conectada, PDDE Emergencial, PDDE Qualidade, na aquisição de material para instalação e uso de Internet, material de protocolo de segurança para uso com alunos, professores, funcionários e responsáveis no período da pandemia da Covid 19 no cumprimento do protocolo de segurança. Informa-se ainda que houve a necessidade de reprogramar parte da verba dos recursos do PDDE pela realização das atividades ocorrerem de forma híbrida para os alunos no quantitativo de alunos não presenciais, permitindo assim parte da verba ser reprogramado para o Ano seguinte, conforme Reunião da APM da E. M. Douglas Felipe Brasil de Paula, conforme Prestação de Contas apresentadas aos seus respectivos membros, das despesas efetuadas com as verbas movimentadas no BANCO DO BRASIL. Segue as assinaturas dos membros do Conselho Fiscal da APM:

NOME	MATRÍCULA	ASSINATURA	CARGO OU SITUAÇÃO
<u>Janete da Conceição Silva</u>	<u>11/694577-8</u>	<u>Janete da Conceição Silva</u>	<u>Professor</u>
<u>JULIA ARAUJO DA SILVA BENFICA</u>	<u>69022</u>	<u>Juliana da Silva Benfica</u>	<u>FUNCIONÁRIA</u>
<u>ROSELIANE DE PAULA S. RODRIGUES</u>	<u>92938965</u>	<u>Roseliane de Paula Rodrigues</u>	<u>RESPONSÁVEL</u>
<u>FERNANDA MARQUES BEITAS</u>	<u>101698079-6</u>	<u>Fernanda Marques Beitas</u>	<u>Professor</u>
<u>MARISETE DA SILVA</u>	<u>10/695176-8</u>	<u>Marisete da Silva</u>	<u>Professor</u>
<u>ROSANA MARIA COSTA DE OLIVEIRA</u>	<u>110994205</u>	<u>Rosana M. C. Oliveira</u>	<u>FUNCIONÁRIA</u>

L.S. SANTOS REVENDA SERVIÇOS E COMÉRCIO

CNPJ 26.078.913/0001-14 - INSCRIÇÃO ESTADUAL 87246698
Rua 1º de Janeiro, 68 Engenho Pequeno - Nova Iguaçu
e-mail: lssrevenda@yahoo.com.br / tel.: 96711-9970
אלהים יברך את ישראל ואת זרע אברהם. אני מברך את ישראל.



COTAÇÃO DE PREÇOS PARA APM E.M. DOUGLAS BRASIL

Nova Iguaçu, 19/08/2021

ÍTEM	DESCRIÇÃO	QTD	VALOR	TOTAL
1	APS COM ATÉ 100 CONEXÕES SIMULTÂNEAS EAP 110 TP LINK	2	600,00	1.200,00
2	NOBREAK	1	600,00	600,00
3	RACK 6U	1	452,00	452,00
4	SWITCH COM 8 PORTAS	1	120,00	120,00
				2.372,00

Prazo de validade: 5 dias

Forma de pagamento: no momento da entrega

Prazo de entrega: de 1 a 2 dias úteis

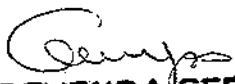
L.S. SANTOS REVENDA SERVIÇOS E COMÉRCIO DE
MATERIAIS DE PAPELARIA E DE INFORMÁTICA - ME
(CNPJ) 26.078.913/0001-14-INSC. ESTADUAL 87.246.698
Rua 1º de Janeiro, 68 - Engenheiro Pequeno - Nova Iguaçu
e-mail: lssrevenda@yahoo.com.br / Tel.: 2087-6843/96711-9970

CONFIRMAR COM O ORIGINAL

2022/07/07 09:53

MPSC REVENDA SERVICOS E COMERCIO

CNPJ 37.579.502/0001-29 - NIRE 33.8.1942329-4
Rua 1º de Janeiro, 68 Engenho Pequeno - Nova Iguaçu
e-mail: lssrevenda@yahoo.com.br / tel.: 96711-9970

COTAÇÃO DE PREÇOS PARA APM E.M. DOUGLAS BRASIL

Nova Iguaçu, 17/08/2021

ÍTEM	DESCRIÇÃO	QTD	VALOR	TOTAL
1	APS COM ATÉ 100 CONEXÕES SIMULTÂNEAS EAP 110 TP LINK	3	620,00	1.860,00
2	RACK 6U	1	462,00	462,00
3	NOBREAK	1	650,00	650,00
4	SWITCH COM 8 PORTAS	1	135,00	135,00
				3.107,00

Prazo de validade: 5 dias

Forma de pagamento: no momento da entrega

Prazo de entrega: de 3 a 7 dias úteis

MPSC REVENDA SERVICOS E COMERCIO
CNPJ 37.579.502/0001-29 - NIRE 33.8.1942329-4
Rua 1º de Janeiro, 68 - Engenho Pequeno - Nova Iguaçu - RJ CEP 26011-410
E-mail mpscrevenda@yahoo.com - Telefone: (21) 96711-9970

17/08/21



CONFIRMAÇÃO COM O ORIGINAL

2022/070983

MEGABITS PRODUTOS E SERVIÇOS

CNPJ 31.978.476/0001-25 - NIRE 33-8-14123489

Rua Vinte e Um de Abril, 33 - Vila Sueli - Nova Iguaçu - RJ CEP 26010-440

Telefone: (21) 97457-6606

COTAÇÃO DE PREÇOS PARA APM E.M. DOUGLAS BRASIL

Nova Iguaçu, 17/08/2021

ITEM	DESCRIÇÃO	QTD	VALOR	TOTAL
1	APS COM ATÉ 100 CONEXÕES SIMULTÂNEAS EAP 110 TP LINK	3	632,00	1.896,00
2	NOBREAK	1	680,00	680,00
3	RACK 6U	1	468,00	468,00
4	SWITCH COM 8 PORTAS	1	139,00	139,00
				3.183,00

Prazo de validade: 5 dias

Forma de pagamento: no momento da entrega

Prazo de entrega: de 7 a 10 dias úteis

MEGABITS PRODUTOS E SERVIÇOS

CNPJ 31.978.476/0001-25 - NIRE 33-8-14123489

Rua Vinte e Um de Abril, 33 - Vila Sueli - Nova Iguaçu - RJ CEP 26010-440

Telefone: (21) 97457-6606

CONFERE COM O ORIGINAL

Soluções Comércio Varejista

Rua Geni Saraiva, 1436 - Cerâmica/ N.I

CEP: 26031-482

CNPJ:17.188.620/0001-07

Mf/lo
2022/070383
Data:27/08/21

Valor Total: 2.500,00

Quanti.	Produto	Valor uni.	Valor Total
5	Totem álcool em gel	290,00	1450,00
2	Termometro digital 2	150,00	300,00
7	Dispenser papel toalha 1/3 classic	50,00	350,00
4	Dispenser p/ álcool Gel	50,00	200,00
4	Mascara descartável cirúrgica	50,00	200,00

CONFERE COM O ORIGINAL

17.188.620/0001-07

SOLUÇÕES COMÉRCIO VAREJISTA
LDA.

R. Angelo Gregório, 130 Sl. 01
Comendador Soares - CEP: 26.200-320

NOVA IGUAÇU - RJ

2022/08/24 12:10:33

JOCAFE DA VILA – PAPELARIA E BAZAR

RUA GENERAL MANUEL RABEIRO, 557 – VILA SÃO LUIZ

106.045.326/0001-11

JOCAFE DA VILA PAPELARIA
E BAZAR LTDA - ME

RUA: GENERAL MANOEL RABELO, 557
VILA SÃO LUIZ - CEP 25.065-050

DATA: 24 de agosto de 2021

Quant.	Descrição	Valor Unit.	Total
5	Totem álcool em gel	292,00	1.460,00
2	Termômetro digital 2	151,00	302,00
7	Dispenser papel toalha 1/3 classic	55,00	385,00
4	Dispenser p/ álcool gel	55,00	220,00
4	Mascara descartável cirúrgica	40,00	160,00

CONFIRME COM O ORIGINAL

Regazone Comércio e Representações Ltda

CNPJ: 73.652.976/0001-12

Rua Castilho Daltro, 82 - AP 201

Data: 25/08/2021

13 fls
22/070383

Valor do ORÇAMENTO: 2.755,00

Quant.	Descrição	Valor Unitário	Valor Total
5	Totem álcool em gel	301,00	1.505,00
2	Termometro digital 2	145,00	290,00
7	Dispenser papel toalha 1/3 classic	52,00	364,00
4	Dispenser p/ álcool Gel	52,00	364,00
4	Mascara descartável cirúrgica	58,00	232,00

CONFERE COM O ORIGINAL

73.652.976/0001-12

REGAZONE COMÉRCIO E
REPRESENTAÇÕES LTDA.

R. Castilho Daltro, 82 - Loja 201,
VILA DA PENHA - CEP 21.221-130

RIO DE JANEIRO - RJ



male emenda com...
 sub 33
 45,
 50

2022/110
 45,
 50

PARECER DO CONSELHO FISCAL

Conselho Fiscal aprovado em Assembléia Geral de 18 /10/ 2021 ,
 conforme lavrado em Livro Ata às folhas nº. 25 v.

APM do (a)

E. M. DOUGLAS FELIPE BRASIL DE PAULA

Município

NOVA IGUAÇU

A presente Prestação de contas foi submetida à consideração da Assembléia Geral Ordinária do dia 16/12/ 2021. Sendo analisada e aprovada pelos Membros do Conselho Fiscal.

NOVA IGUAÇU, 16 / 12 / 2021.

Assinaturas dos Membros do Conselho Fiscal

<u>IVIS CARLOS DA SILVA BEAÇA</u> Nome Legível	<u><i>Ivis Carlos da Silva Beaça</i></u> Assinatura	<u>funcionário</u> cargo ou Situação	<u>0891889-6</u> Mat. ou RG
<u>Rozama Maria C. Aguiar</u> Nome Legível	<u><i>Rozama C. Aguiar</i></u> Assinatura	<u>funcionária</u> cargo ou Situação	<u>110994209</u> Mat. ou RG
<u>Janete da Conceição Silva</u> Nome Legível	<u><i>Janete da Conceição Silva</i></u> Assinatura	<u>Professor</u> cargo ou Situação	<u>11/694577-3</u> Mat. ou RG
<u>FERNANDA MARQUES BRÉAS</u> Nome Legível	<u><i>Fernanda Marques Bréas</i></u> Assinatura	<u>Professor</u> cargo ou Situação	<u>10/698079-6</u> Mat. ou RG
<u>MARISE TE DA SILVA</u> Nome Legível	<u><i>Marisete da Silva</i></u> Assinatura	<u>Professor</u> cargo ou Situação	<u>10/695176-8</u> Mat. ou RG
<u>Roselaine de Paula S. Rodrigues</u> Nome Legível	<u><i>Roselaine de Paula S. Rodrigues</i></u> Assinatura	<u>Responsável</u> cargo ou Situação	<u>92938968</u> Mat. ou RG

**"ASSOCIACAO DE PAIS E MESTRES DA ESCOLA
MUNICIPAL DOUGLAS FELIPE BRASIL DE PAULA"**

CNPJ: 01.919.499/0001-06



EDITAL DE CONVOCAÇÃO

A ASSOCIAÇÃO DE PAIS E MESTRES DA ESCOLA MUNICIPAL DOUGLAS FELIPE BRASIL DE PAULA – CNPJ: 01.919.499/0001-06, com sede nesta cidade, na rua Mendes, 121, Ponto Chic, Nova Iguaçu/RJ – CEP: 26.210-000, através de sua Diretoria Executiva, devidamente representada por sua Presidente Sr^a. Eliane Archanjo Rodrigues De Oliveira, através do presente edital, todos os membros para Assembleia Geral Ordinária que será realizada na sede da Associação, às 08:30 horas, do dia 26 de outubro de 2020, com a seguinte ordem do dia:

- Eleição da Diretoria para o mandato 2020/2022;
- Eleição do Conselho Fiscal para o mandato 2020/2022;
- Eleição do Conselho Deliberativo para o mandato 2020/2022;

A Assembleia Geral instalar-se-á em primeira convocação às 08:30 horas com a presença de 2/3 dos associados e, em segunda convocação, com qualquer número de associados, meia hora depois – tudo na forma do Estatuto vigente.

Nova Iguaçu/RJ, 19 de outubro de 2020.

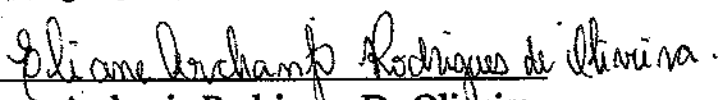
Eliane Archanjo Rodrigues De Oliveira
Presidente

FILIAÇÃO: PAI: MANOEL DA SILVA
MÃE: NEUZA CLEMENTINO DA SILVA

PROFISSÃO: PROFESSORA

DATA DE NASCIMENTO: 30 / 04 / 1967. CPF: 983.926.387-00

RG: 08.276.795-5 ORGÃO EXPEDIDOR: DETRAN DATA EXP.29/07/2010

ENDEREÇO: RUA BERNARDINO TILIA S/Nº LT 73 QUADRA 11 - COELHO DA ROCHA

SÃO JOÃO DE MERITI - RIO DE JANEIRO

EMAIL: gabriel.silvachagas7@gmail.com

VALE EMENDA
CARMAR



NOME: FERNANDA MARQUES BRETAS

CARGO: CONSELHEIRA SUPLENTE

NACIONALIDADE: BRASILEIRA

ESTADO CIVIL: CASADA

UNIÃO ESTÁVEL: POSSUI () NÃO POSSUI

FILIAÇÃO: PAI: FERNANDO ANTONIO BRETAS

MÃE: JORGETE MARQUES BRETAS

PROFISSÃO: PROFESSORA

DATA DE NASCIMENTO: 10 / 12 / 1973. CPF: 033.599.117-33

RG: 09.077.969-5 ORGÃO EXPEDIDOR: DETRAN DATA EXP.27/02/1989.

ENDEREÇO: RUA CACHOEIRA, ROCHA SOBRINHO - MESQUITA - NOVA IGUAÇU -

RIO DE JANEIRO

EMAIL: nandavitoria2015@hotmail.com

NOME: LUIS CARLOS DA SILVA BENFICA

CARGO: CONSELHEIRO SUPLENTE

NACIONALIDADE: BRASILEIRO

ESTADO CIVIL: SOLTEIRO

UNIÃO ESTÁVEL: () POSSUI NÃO POSSUI

FILIAÇÃO: PAI: MARIO BENFICA

MÃE: CELINA DA SILVA BENFICA

PROFISSÃO: PORTEIRO

DATA DE NASCIMENTO: 06 / 02 / 1962. CPF: 820.295.127-53

RG: 06.418.719-6 ORGÃO EXPEDIDOR: DETRAN DATA EXP. / /

ENDEREÇO: RUA CAPISTRANO DEODORO ALVARENGA RIBEIRO, BLOCO 20 - ENTRADA

167 - APTO 504 - NOVA IGUAÇU - RIO DE JANEIRO

EMAIL: em.douglasbrasil.ni@gmail.com

NOME: ROSANA MARIA CASTILHO OZORIO

CARGO: CONSELHEIRA SUPLENTE

NACIONALIDADE: BRASILEIRA

ESTADO CIVIL: CASADA

UNIÃO ESTÁVEL: () POSSUI NÃO POSSUI

FILIAÇÃO: PAI: CLOVIS DE ASSIS CASTILHO

MÃE: AGUIMAR MARIA CASTILHO

PROFISSÃO: PROFESSORA

DATA DE NASCIMENTO: 29 / 11 / 1973. CPF: 041.295.877-57

RG: 11.099.420-9 ORGÃO EXPEDIDOR: DETRAN DATA EXP.17/09/2012

2. Vice Presidente: Jarina Cláudia Aguiar Almeida, RG: 08.407.419-04
CPF 013.855.397-12

Assinatura: Jarina Cláudia Aguiar Almeida



3. Tesoureiro: Eliane Lopes Dantas RG: 08.136.537-1 CPF 013.202.417-94

Assinatura: Eliane Lopes Dantas

4. Secretário: Erika Aparecida Alves Firmino RG: 09.479.567-1 CPF 044.745.347-51

Assinatura: Erika Aparecida Alves Firmino

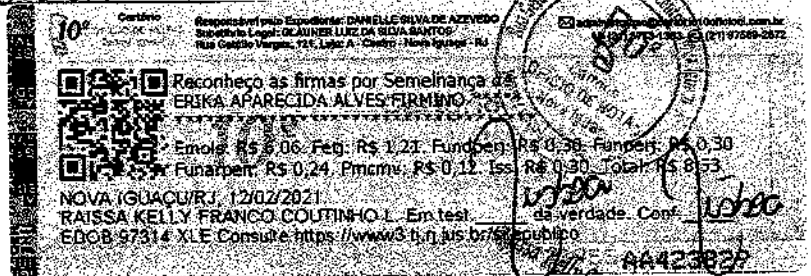

Conselho Fiscal:

1. Janete da Conceição Silva. RG: 09.849.760-5 CPF: 032.852.217-12

Assinatura: Janete da Conceição Silva

2. Maria de Fátima Barbosa Góes. RG: 06.352.860-8 CPF: 915.346.077-49

Assinatura: Maria de Fátima Barbosa Góes

3. Marisete da Silva. RG: 08.276.795-5 CPF: 983.926.387-00

Assinatura: Marisete da Silva

Suplente do Conselho Fiscal:

1. Fernanda Marques Brêtas. RG: 09.077.969-5 CPF: 033.599.117-33

Assinatura: Fernanda Marques Brêtas

2. Luis Carlos da Silva Benfica. RG: 06.418.719-6 CPF: 820.295.127-53

Assinatura: Luis Carlos da Silva Benfica

3. Rosana Maria Castilho Ozório RG: 11.099.420-9 CPF: 041.295.877-57

Assinatura: Rosana Maria Castilho Ozório

4. Roselaine de Paula Santos Rodrigues RG: 09.293.896-8 CPF: 019.165.187-70

Assinatura: Roselaine de Paula Santos Rodrigues

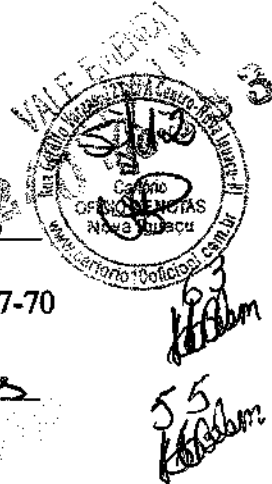

Conselho Deliberativo:

1. Leila Maria Ribeiro Cardoso RG: 069.867.950-0 CPF: 879.867.527-34

Assinatura: Leila Maria Ribeiro Cardoso

2. Elda Sampaio Rocha RG: 65, digo RG: 06.810.511-3 CPF: 685.041.447-05

Assinatura: Elda Sampaio Rocha dos Santos

3. Sandra Regina dos S. Sobreira Gomes RG: 07.522.435-2 CPF: 011455487-09

Assinatura: Sandra Regina dos S. Sobreira Gomes

4. Rosângela Curtty da Silva Oliveira CPF: 101549597-40 RG: 130447071-0

Assinatura: Rosângela C. da Silva Oliveira

Assim sendo, damos por encerrada a Reunião Ordinária com assinatura de todos os presentes: gente da bancada Lha, Carina Aparecida Alves Firmiano, Marisete da Silva, Rosângela C. da Silva Oliveira, Sandra Regina dos S. Sobreira Gomes, Rosana M. G. Ozório, Jarina Claudia Aguiar Almeida, Eliane Inês Rodrigues de Almeida, Roselaine de Paula Santos Rodrigues, Rosângela C. da Silva Oliveira, Dela Carolina Ribeiro, Rosângela de Sampaio Rocha dos Santos, Fernanda Marques Brites, Eliane dos Santos, Maria de Sá, Bárbara Gomes

Em tempo, registra-se na Ata de Eleição da Assembleia Geral Ordinária da "Associação de Pais e Mestres da Escola Municipal Douglas Felipe Brasil de Paula" CNPJ: 019194990001-06, realizada em 26 de outubro de 2020 registra-se por oportuno

VALE EMERGEN
CARMEN

2022



Que na página 15, linha 16 onde se lê "portaria 956 de 28/12/2017, lê-se "portaria 956 de 28/12/2018". A presidente esclarece que a administração da Associação de Pais e Mestres permanece os mesmos membros desde o término do biênio de 21/12/2019 até a assembleia do dia 26/10/2020, justificando-se assim conforme folha 15, linha 07 a 14 desta Ata permanecendo todos os membros da Associação. Sendo assim na referida Reunião do dia 26 de outubro de 2020 manteve-se os membros sem sofrer a modificação. Registra-se também que o início do mandato dos membros eleitos dar-se em 26/10/2020 a 25/10/2022. Informa-se ainda que não houve pessoas suficientes candidatas a vaga aos cargos a membro dos Conselhos Fiscal e Conselho Deliberativo de acordo com o Estatuto. Informa-se que a Presidente do Conselho Deliberativo é a Sr.ª Eliane Archanjo Rodrigues de Oliveira e como secretária a Sr.ª Erika Aparecida Alves Firmino. A presidente declara que a reunião encerrou-se as 12 horas.

Cartório Firma

Eliane Archanjo Rodrigues de Oliveira

10^o Cartório Responsável pelo Expediente: DANIELLE SILVA DE AZEVEDO
 Substituto Legal: ELIANE LUIZ DA SILVA SPINOS
 Rua Getúlio Vargas, 227, Lote A - Centro - Nova Iguaçu - RJ

Reconheço as firmas por Semelhança de:
ELIANE ARCHANJO RODRIGUES DE OLIVEIRA

Emolp: R\$ 9,05 - Feij: R\$ 1,21 - Fundperj: R\$ 0,30 - Funperj: R\$ 0,50
 Funasob: R\$ 0,24 - Pmcnv: R\$ 0,12 - Iss: R\$ 0,30 - Total: R\$ 18,53

NOVA IGUAÇU/RJ, 12/02/2021
 RAISSA KELLY FRANCO COUTINHO L. Em test. da verdade. Com. Subsc.
 EDOB 97309.NRM Consulte https://www3.tj.rj.jus.br/sitepublico

RAISSA KELLY FRANCO COUTINHO L. Secretária
 Mat. 94129436

10^o Cartório Responsável pelo Expediente: ILAN DO NASCIMENTO DE
 Substituto Legal: DANIELLE SILVA DE AZEVEDO
 Rua Getúlio Vargas, 227, Lote A - Centro - Nova Iguaçu - RJ

REGISTRO CIVIL DE PESSOA JURÍDICA
 Após, no dia 27/11/2020, M.º, Protocolo 29506, Liv. A3
 Registro nº 028525, no livro A-66, Averb. I

NOVA IGUAÇU/RJ, 15/02/2021

Emolp: R\$0,00 - Feij: R\$0,00 - Fond: R\$0,00 - Funp: R\$0,00
 Funa: R\$0,00 - Pmc: R\$0,00 - Iss: R\$0,00 - Total: R\$0,00

EDOM 24380-03M Consulte https://www3.tj.rj.jus.br/sitepublico

Substrev. e Assino: [Assinatura]

RAISSA KELLY FRANCO COUTINHO L. Secretária
 Mat. 94129436

**LISTA DE QUALIFICAÇÃO DA DIRETORIA ELEITA NA ASSEMBLÉIA
REALIZADA EM 26/10/2020.**

VALE EVENDIA
CARMEM
20/10/2020
65
57

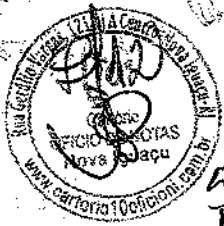

NOME: ELIANE ARCHANJO RODRIGUES DE OLIVEIRA

CARGO: PRESIDENTE

NACIONALIDADE: BRASILEIRA

ESTADO CIVIL: CASADA

UNIÃO ESTÁVEL: () POSSUI (X) NÃO POSSUI

FILIAÇÃO: PAI: LUIZ ARCHANJO RODRIGUES

MÃE: JESSENI FERREIRA RODRIGUES

PROFISSÃO: PEDAGOGA

DATA DE NASCIMENTO: 30 / 08 / 1963 .

CPF: 006.129.857-33

RG:07186407-8 ORGÃO EXPEDIDOR: IFP DATA EXP. 03/03/1999.

ENDEREÇO: RUA DOS COMERCÍARIOS, Nº 244 – RANCHO NOVO – NOVA IGUAÇU – R.J.

EMAIL: elianearchanjo30@hotmail.com

NOME: JARINA CLAUDIA AGUIAR ALMEIDA

CARGO: VICE PRESIDENTE

NACIONALIDADE: BRASILEIRA

ESTADO CIVIL: SOLTEIRA

UNIÃO ESTÁVEL: () POSSUI (X) NÃO POSSUI

FILIAÇÃO: PAI: MANOEL BENTO DE ALMEIDA

MÃE: JOCELYNA MARTINS DE AGUIAR ALMEIDA

PROFISSÃO: PROFESSORA

DATA DE NASCIMENTO: 17/ 12 / 1971 .

CPF: 013.855.397-12

RG: 08407419-4 ORGÃO EXPEDIDOR: DETRAN DATA EXP. 16/04/2014.

ENDEREÇO: TRAVESSA SÃO JOÃO BATISTA, Nº 95 CASA 6 – RANCHO NOVO – NOVA IGUAÇU- R.J.

EMAIL: jarina_claudia@hotmail.com

NOME: ERIKA APARECIDA ALVES FIRMINO

CARGO: SECRETARIA

NACIONALIDADE: BRASILEIRA

ESTADO CIVIL: VIÚVA

UNIÃO ESTÁVEL: () POSSUI (X) NÃO POSSUI

FILIAÇÃO: PAI: GILSON RODRIGUES ALVES

MÃE: ELISABETE GAMA ALVES

PROFISSÃO: PROFESSORA

DATA DE NASCIMENTO: 03 / 09/ 1973.

CPF: 044.745.347-51

RG:09.479.567-1 ORGÃO EXPEDIDOR: DETRAN DATA EXP.13/01/2011

ENDEREÇO:RUA LISBOA, Nº 91 – CASA 1 – PENHA CIRCULAR – RIO DE JANEIRO

EMAIL: kika.alves73@gmail.com



NOME: ELIANE LOPES DANTAS
CARGO: TESOUREIRA
NACIONALIDADE: BRASILEIRA
ESTADO CIVIL: SOLTEIRA
UNIÃO ESTÁVEL: () POSSUI (X) NÃO POSSUI
FILIAÇÃO: PAI: FRANCISCO CONSTANTINO DANTAS
MÃE: JOSEFA ISETE LOPES DANTAS
PROFISSÃO: AUXILIAR DE SERVIÇOS GERAIS (COORDENADORA)
DATA DE NASCIMENTO: 14 / 09 / 1969 . CPF: 013.202.417-94
RG: 08.136.537-1 ORGÃO EXPEDIDOR: DETRAN DATA EXP. 11/04/2017
ENDEREÇO: RUA CARLOS, Nº 70 - VILA DE CAVA - NOVA IGUAÇU - RIO DE JANEIRO
EMAIL: lopesdantaseliane@gmail.com



CONSELHO FISCAL:

NOME: JANETE DA CONCEIÇÃO SILVA
CARGO: CONSELHEIRA
NACIONALIDADE: BRASILEIRA
ESTADO CIVIL: CASADA
UNIÃO ESTÁVEL: () POSSUI (X) NÃO POSSUI
FILIAÇÃO: PAI: DORGIVAL PEDRO DA SILVA
MÃE: MARIA DALVA DA CONCEIÇÃO E SILVA
PROFISSÃO: PROFESSORA
DATA DE NASCIMENTO: 11 / 07 / 1974. CPF: 032.852.217-12
RG: 09.849.760-5 ORGÃO EXPEDIDOR: DETRAN DATA EXP.28/02/2020
ENDEREÇO: RUA GARUNHUS, Nº 28, JARDIM PERNAMBUCO - NOVA IGUAÇU - RIO DE JANEIRO
EMAIL: nete.csilva11@gmail.com

NOME: MARIA DE FÁTIMA BARBOSA GÓES
CARGO: CONSELHEIRA
NACIONALIDADE: BRASILEIRA
ESTADO CIVIL: DIVORCIADA
UNIÃO ESTÁVEL: () POSSUI (X) NÃO POSSUI
FILIAÇÃO: PAI: EMÍDIO LEMOS GÓES
MÃE: NORMA BARBOSA GÓES
PROFISSÃO: PROFESSORA
DATA DE NASCIMENTO: 24 / 01 / 1965. CPF: 915.346.077-49
RG: 06.352.860-8 ORGÃO EXPEDIDOR: DETRAN DATA EXP.18/12/2015
ENDEREÇO: VILA HELOÍSA, Nº 26 - APT 201 - VILA EMIL - NOVA IGUAÇU - RIO DE JANEIRO
EMAIL: fafagoes@yahoo.com.br

NOME: MARISETTE DA SILVA
CARGO: CONSELHEIRA
NACIONALIDADE: BRASILEIRA
ESTADO CIVIL: SOLTEIRA
UNIÃO ESTÁVEL: () POSSUI (X) NÃO POSSUI

DATA DE NASCIMENTO: 29/11/1973. CPF: 041.295.877-57
RG: 11.099.420-9 ORGÃO EXPEDIDOR: DETRAN DATA EXP.17/09/2012
ENDEREÇO: RUA GAMA Nº 1249 - CERAMICA - NOVA IGUAÇU - RIO DE JANEIRO
EMAIL: rmc.pofira@hotmail.com

NOME: ROSELAINÉ DE PAULA SANTOS RODRIGUES
CARGO: CONSELHEIRA SUPLENTE
NACIONALIDADE: BRASILEIRA
ESTADO CIVIL: CASADA
UNIÃO ESTÁVEL: () POSSUI (X) NÃO POSSUI
FILIAÇÃO: PAI: JOSUE DA SILVA SANTOS
MÃE: ABIGAIL DE PAULA

PROFISSÃO: AUTÔNOMA

DATA DE NASCIMENTO: 30/06/1966. CPF: 019.165.187-70
RG: 09.293.896-8 ORGÃO EXPEDIDOR: DETRAN DATA EXP.12/11/2018.
ENDEREÇO: RUA EXPEDITO MOREIRA DA NOBREGA, Nº 116 - CERÂMICA - NOVA IGUAÇU
RIO DE JANEIRO
EMAIL: roselaineze@hotmail.com



CONSELHO DELIBERATIVO:

NOME: ELIANE ARCHANJO RODRIGUES DE OLIVEIRA
CARGO: PRESIDENTE
NACIONALIDADE: BRASILEIRA
ESTADO CIVIL: CASADA
UNIÃO ESTÁVEL: () POSSUI (X) NÃO POSSUI
FILIAÇÃO: PAI: LUIZ ARCHANJO RODRIGUES
MÃE: JESSENI FERREIRA RODRIGUES

PROFISSÃO: PEDAGOGA

DATA DE NASCIMENTO: 30/08/1963.

CPF: 006.129.857-33

RG: 07186407-8 ORGÃO EXPEDIDOR: IFP DATA EXP. 03/03/1999.

ENDEREÇO: RUA DOS COMERCIÁRIOS, Nº 244 - RANCHO NOVO - NOVA IGUAÇU - R.J.

EMAIL: elianearchanjo30@hotmail.com

NOME: ERIKA APARECIDA ALVES FIRMINO

CARGO: SECRETARIA

NACIONALIDADE: BRASILEIRA

ESTADO CIVIL: VIÚVA

UNIÃO ESTÁVEL: () POSSUI (X) NÃO POSSUI

FILIAÇÃO: PAI: GILSON RODRIGUES ALVES

MÃE: ELISABETE GAMA ALVES

PROFISSÃO: PROFESSORA

DATA DE NASCIMENTO: 03/09/1973.

CPF: 044.745.347-51

RG: 09.479.567-1 ORGÃO EXPEDIDOR: DETRAN DATA EXP.13/01/2011

ENDEREÇO: RUA LISBOA, Nº 91 - CASA 1 - PENHA CIRCULAR - RIO DE JANEIRO

EMAIL: kika.alves73@gmail.com

NOME: LEILA MARIA RIBEIRO CARDOSO
CARGO: CONSELHEIRA
NACIONALIDADE: BRASILEIRA
ESTADO CIVIL: DIVORCIADA
UNIÃO ESTÁVEL: () POSSUI NÃO POSSUI
FILIAÇÃO: PAI: DEASSIS CARDOSO
MÃE: NILA RIBEIRO CARDOSO

PROFISSÃO: PROFESSORA
DATA DE NASCIMENTO: 04 / 03 / 1964.
CPF: 879.867.527-34

RG:06.986.795-0 ORGÃO EXPEDIDOR: DETRAN DATA EXP./ /
ENDEREÇO: RUA SÃO MIGUEL LT 10, QUADRA D - PARQUE FLUMINENSE- DUQUE DE
CAXIAS - RIO DE JANEIRO
EMAIL: anyah1@yahoo.com.br



NOME: ELDA SAMPAIO ROCHA DOS SANTOS
CARGO: CONSELHEIRA
NACIONALIDADE: BRASILEIRA
ESTADO CIVIL: CASADA
UNIÃO ESTÁVEL: () POSSUI NÃO POSSUI
FILIAÇÃO: PAI: OSEAS ABREU ROCHA
MÃE: MAGDALENA SAMPAIO ROCHA

PROFISSÃO: AUXILIAR DE SERVIÇOS GERAIS
DATA DE NASCIMENTO: 06 / 05 / 1962.
CPF: 685.041.447-05
RG:06.810.511-3 ORGÃO EXPEDIDOR: DETRAN DATA EXP.09/12/2009
ENDEREÇO: ESTRADA ANANIAS, Nº 358 - CERÂMICA - RIO DE JANEIRO
EMAIL: rochaelda074@3@gmail.com

NOME: SANDRA REGINA DOS SANTOS SOBREIRA GOMES
CARGO: CONSELHEIRA
NACIONALIDADE: BRASILEIRA
ESTADO CIVIL: CASADA
UNIÃO ESTÁVEL: () POSSUI NÃO POSSUI
FILIAÇÃO: PAI: MANOEL FAGUNDES SOBREIRA
MÃE: MARIA DO CARMO DOS SANTOS SOBREIRA

PROFISSÃO: AUXILIAR DE SERVIÇOS GERAIS
DATA DE NASCIMENTO: 25 / 10 / 1968.
CPF: 011.455.487-09
RG:07.522.435-2 ORGÃO EXPEDIDOR: DETRAN DATA EXP.14/01/2008
ENDEREÇO: RUA MARIA DA GLÓRIA, Nº 23 - PONTO CHIC - NOVA IGUAÇU- RIO DE
JANEIRO
EMAIL: ssobreira59@gmail.com



2022
VILE EVANGELINA
CARVALHO
69
69



NOME: ROSÂNGELA CURTTY DA SILVA OLIVEIRA

CARGO: CONSELHEIRA

NACIONALIDADE: BRASILEIRA

ESTADO CIVIL: CASADA

UNIÃO ESTÁVEL: () POSSUI (X) NÃO POSSUI

FILIAÇÃO: PAI: JOSÉ ISIDORO DA SILVA

MÃE: NEUZA MARIA CURTTY DA SILVA

PROFISSÃO: MERENDEIRA

DATA DE NASCIMENTO: 07 / 05 / 1979.

CPF: 101.549.597-40

RG:13.044.707-1 ORGÃO EXPEDIDOR: DETRAN DATA EXP.19/05/2010

ENDEREÇO: RUA TOMAZINHO, Nº 51 – CASA 4 – CERAMICA- NOVA IGUAÇU – RIO DE JANEIRO

EMAIL: rosangelacurtty@gmail.com

Nova Iguaçu, 26 de Outubro de 2020.

10º Ofício Firma

Eliane Archanjo Rodrigues de Oliveira.

(Assinatura do presidente com firma reconhecida)
(Se várias folhas reconhecer firma somente na última)

Cartório
Responsável pelo Expediente: DANIELE SILVA DE AZEVEDO
Safadinho Legal: GLAUBER LIZIDA SILVA SANTOS
Rua Getúlio Vargas, 925, Loja: A - Centro - Nova Iguaçu - RJ

Reconheço as firmas por Semelhança de:
ELIANE ARCHANJO RODRIGUES DE OLIVEIRA

Emolp: R\$ 7,06. Fed: R\$ 1,21. Fundpen: R\$ 0,30. Funpen: R\$ 0,30
Funarpen: R\$ 0,24. Pmcmy: R\$ 0,12. Iss: R\$ 0,30. Total: R\$ 8,53

NOVA IGUAÇU/RJ, 09/02/2021.
STEFANI DE CARVALHO SOUZA. Em test. da verdade. Com
EDOB 96765 VVUH Consulte <https://www3.tj.rj.br/brsistema>
Stefani de Carvalho Souza 08955 44423044
Mat 94721490
Escrivente

Jo 22/070383

vale emenda Carumim

73
65
K. O. M.

REUNIÃO EXTRAORDINÁRIA DA APM. DA E. M. DOUGLAS FELIPE BRASIL DE PAULA

Aos 16 dias do mês de do Ano 2021, Reuniram-se em Assembleia-geral, com professores, responsáveis, funcionários e membros da APM, da E. M. Douglas Felipe Brasil de Paula e pessoas da Comunidade Escolar com o comprometimento e interesse dos problemas que envolve o processo Educacional, com objetivo de aprimorar na tomada de decisão, da Aplicação dos recursos, do Programa do FNDE do corrente Ano Letivo, onde aplicou-se os recursos das verbas do PDDE Básico, Educação Conectada, PDDE Emergencial, PDDE Qualidade, na aquisição de material para instalação e uso de Internet, material de protocolo de segurança para uso com alunos, professores, funcionários e responsáveis no período da pandemia da Covid 19 no cumprimento do protocolo de segurança. Informa-se ainda que houve a necessidade de reprogramar parte da verba dos recursos do FNDE pela realização das atividades ocorrerem de forma híbrida para os alunos no quantitativo de alunos não presenciais, permitindo assim parte da verba ser reprogramado para o Ano seguinte, conforme Reunião da APM da E. M. Douglas Felipe Brasil de Paula, conforme Prestação de Contas apresentadas aos seus respectivos membros, das despesas efetuadas com as verbas movimentadas no BANCO DO BRASIL. Segue as assinaturas dos membros do Conselho Fiscal da APM:

NOME	MATRÍCULA	ASSINATURA	CARGO OU SITUAÇÃO
<u>Janete da Conceição Silva</u>	<u>11/694577-8</u>	<u>Janete da Conceição Silva</u>	<u>Professor</u>
<u>LUIS CARLOS DA SILVA DENICA</u>	<u>690022</u>	<u>Luis Carlos da Silva Denica</u>	<u>FUNCIONÁRIA</u>
<u>ROSELAINO DE PAULA S. RODRIGUES</u>	<u>92938968</u>	<u>Roselaine de Paula S. Rodri</u>	<u>RESPONSÁVEL</u>
<u>fernanda marques boitas</u>	<u>101683079-6</u>	<u>Fernanda Marques Boitas</u>	<u>Professor</u>
<u>MARISETE DA SILVA</u>	<u>101635768</u>	<u>Marisete da Silva</u>	<u>Professor</u>
<u>ROSANA MARIA COSTA DO RÍO</u>	<u>110994205</u>	<u>Rosana M. C. Ozório</u>	<u>FUNCIONÁRIA</u>

2022/070383

66
K. B. B. M.



ESTADO DO RIO DE JANEIRO

PREFEITURA DA CIDADE DE NOVA IGUAÇU
SECRETARIA MUNICIPAL DE EDUCAÇÃO
ESCOLA MUNICIPAL DOUGLAS BRASIL
Rua Mendes, nº 121 – Cerâmica – Nova Iguaçu

Ofício nº 056 /2022

Nova Iguaçu, 23 de novembro de 2022.

Da: E. M. Douglas Felipe Brasil de Paula

Ao Setor: Financeiro

JUSTIFICATIVA

Vimos por meio deste justificar junto a este setor que no momento que efetuamos a compra, não foi feita a cópia do cheque de número 850.059 no valor 2.372,00 tendo como favorecido a empresa LS Santos Rev. Ser. E Com. De Mat. Papelaria e de Inf. ME emitido em 19/08/2021 (conta Educação Conectada). Cabe ressaltar que encontra-se anexada no mesmo somente o canhoto original.

Sem mais, para o momento, renovamos votos de estima e consideração.

Atenciosamente,



A Direção

Eliane A. R. de Oliveira
Diretora
Matr.: 11/681975-9 PCNI