

RELATÓRIO E RECIBO MENSAL DE ATIVIDADES DESENVOLVIDAS POR VOLUNTÁRIO

BLOCO 1 - IDENTIFICAÇÃO DA UNIDADE EXECUTORA PRÓPRIA (UEX)	
01 - Razão Social Assoc. de P. M. do C. M. P. de Nova Iguaçu	02 - CNPJ 019.208.100/130
03 - Município N. Iguacu	04 - UF R. J.
05 - Mês/Ano 05 / 2019	06 - Nome: Giulina Roberta do Carmo da Silva
07 - CPF: 183.046.667-40	08 - Endereço: A.v. Nilo Peçanha, 1101 Nilópolis - Cabuis - RJ
09 - Telefone: 973878898	

BLOCO 3 - TRABALHO REALIZADO		
10 - Data do Mês	11 - Dia da Semana	12 - Horário
15/04/2019	segunda-feira	14h às 15h
16/04/2019	terça-feira	14h às 15h
17/04/2019	quarta-feira	14h às 15h
18/04/2019	quinta-feira	14h às 15h
19/04/2019	sexta-feira	14h às 15h
22/04/2019	segunda-feira	14h às 15h
23/04/2019	terça-feira	14h às 15h
24/04/2019	quarta-feira	14h às 15h
25/04/2019	quinta-feira	14h às 15h
26/04/2019	sexta-feira	14h às 15h
29/04/2019	segunda-feira	14h às 15h
30/04/2019	terça-feira	14h às 15h

15- Recebida Unidade Executora Própria, identificada no Bloco 1, a importância de (inclusive, por extenso) R\$ _____ a título de ressarcimento de despesas com transporte e alimentação referente a realização de serviço voluntário em atividades voltadas ao Programa Mais Alfabetização nas turmas de 1º e 2º anos do ensino fundamental, em escolas públicas definidas em Resolução do Conselho Deliberativo do FNDE, que dispõe, sobre os procedimentos e as formas de execução e prestação de contas do Programa Dinheiro Direto na Escola (PDDE).
Cheque 850057

BLOCO 4 - AUTENTICAÇÃO	
Novaguacu, 30 de abril de 2019. (Local e Data)	Juliana Roberto do C. da Silva Assinatura do Voluntário
Certifico que as atividades foram realizadas nos termos relatados e de forma satisfatória.	
Nova Iguaçu, 30 de abril de 2019. (Local e Data)	Silvia Sabatini Nome do(a) Dirigente ou do(a) Representante Legal da UEX Assinatura do(a) Representante Legal da UEX

RELATÓRIO E RECIBO MENSAL DE ATIVIDADES DESENVOLVIDAS POR VOLUNTÁRIO

BLOCO 1 - IDENTIFICAÇÃO DA UNIDADE EXECUTORA PRÓPRIA (UEX)		03 - Município <u>N. Japauçu</u>		04 - UF <u>R.S.</u>		05 - Mês/Ano <u>05/2019</u>					
01 - Razão Social <u>M.C.M.O. ANTONIO</u>		02 - CNPJ <u>19.30.242/0001-30</u>		06 - Nome: <u>Giulia Roberta do Carmo da Silva</u>		07 - CPF: <u>183.046.667-40</u>		08 - Endereço: <u>A.v. Nilo Peçanha, 1101 Nilópolis - Cabuis - RJ</u>		09 - Telefone: <u>973878898</u>	

BLOCO 2 - IDENTIFICAÇÃO DO VOLUNTÁRIO		06 - Nome: <u>Giulia Roberta do Carmo da Silva</u>		07 - CPF: <u>183.046.667-40</u>					
BLOCO 3 - TRABALHO REALIZADO		11 - Dia da Semana		12 - Horário		13 - Atividades Realizadas		14 - Rubrica	
01/05/2019	quarta-feira	11	14h as 15h	14h as 15h		Fatiado			
02/05/2019	quinta-feira	11	14h as 15h	14h as 15h		Dilado recortado			
03/05/2019	sexta-feira	11	14h as 15h	14h as 15h		Juntando quantidades			
06/05/2019	segunda-feira	11	14h as 15h	14h as 15h		Lista de compras			
07/05/2019	terça-feira	11	14h as 15h	14h as 15h		Família Silábica			
08/05/2019	quarta-feira	11	14h as 15h	14h as 15h		Serres vivos e não vivos			
09/05/2019	quinta-feira	11	14h as 15h	14h as 15h		Interpretando textos			
10/05/2019	sexta-feira	11	14h as 15h	14h as 15h		Os números			
13/05/2019	segunda-feira	11	14h as 15h	14h as 15h		Família silábica			
14/05/2019	terça-feira	11	14h as 15h	14h as 15h		Auto dilado			
15/05/2019	quarta-feira	11	14h as 15h	14h as 15h		Formas Geométricas			
16/05/2019	quinta-feira	11	14h as 15h	14h as 15h		Separação silábica			
17/05/2019	sexta-feira	11	14h as 15h	14h as 15h		Texto coletivo			
20/05/2019	segunda-feira	11	14h as 15h	14h as 15h		Família Silábica			
21/05/2019	terça-feira	11	14h as 15h	14h as 15h		Reuniao Pedagógica			
22/05/2019	quarta-feira	11	14h as 15h	14h as 15h		Ideia de subtração			
23/05/2019	quinta-feira	11	14h as 15h	14h as 15h		Interpretando textos oralmente			
24/05/2019	sexta-feira	11	14h as 15h	14h as 15h		Construindo frases			
27/05/2019	segunda-feira	11	14h as 15h	14h as 15h		Números			
28/05/2019	terça-feira	11	14h as 15h	14h as 15h		Dilado			
29/05/2019	quarta-feira	11	14h as 15h	14h as 15h		Trabalhando com tabelas			
30/05/2019	quinta-feira	11	14h as 15h	14h as 15h		Lista de brinquedos			
31/05/2019	sexta-feira	11	14h as 15h	14h as 15h		Família silábica			

15- Recebida Unidade Executora Própria, identificadano Bloco 1, a importância de (inclusive, por extenso) R\$ 300,00 a título de ressarcimento de despesas com transporte e alimentação referente a realização de serviço voluntário em atividades voltadas ao Programa Mais Alfabetização nas turmas de 1º e 2º anos do ensino fundamental, em escolas públicas definidas em Resolução do Conselho Deliberativo do FNDE, que dispõe, sobre os procedimentos e as formas de execução e prestação de contas do Programa Dinheiro Direto na Escola (PDDE).

BLOCO 4 - AUTENTICAÇÃO		Assinatura do Voluntário	
Novalguaçu, <u>31</u> de <u>05</u> de 2019.	(Local/Date)		
Certifico que as atividades foram realizadas nos termos relatados e de forma satisfatória.		Assinatura do Representante Legal da UEx	
Nova Iguaçu, <u>31</u> de <u>05</u> de 2019.			
(Local/Date)		Nome do(a) Dirigente ou do(a) Representante Legal da UEx: <u>Jaqueline da Silva</u>	

FUNDO NACIONAL DE ENVOLVIMENTO DA EDUCAÇÃO
PROGRAMA DINHEIRO DIRETO NA ESCOLA (PDDE)
Programa Mais Alfabetização

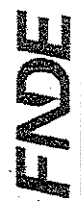

RELATÓRIO E RECIBO MENSAL DE ATIVIDADES DESENVOLVIDAS POR VOLUNTÁRIO

BLOCO 1 - IDENTIFICAÇÃO DA UNIDADE EXECUTORA PRÓPRIA (UEX)
 01 - Razão Social: ANAC do V. M. do C.M.O. Anápolis
 02 - CNPJ: 01930212-0001-30
 03 - Município: Anápolis
 04 - UF: RJ
 05 - Mês/Ano: 06 / 2019
BLOCO 2 - IDENTIFICAÇÃO DO VOLUNTÁRIO
 06 - Nome: Giulia Roberta do Carmo da Silva
 07 - CPF: 183.046.667-40
 08 - Endereço: A.v. Nilo Peçanha, 1101 Nilópolis - Cabuis - RJ
 09 - Telefone: 973878898

BLOCO 3 - TRABALHO REALIZADO

10 - Data do Mês	11 - Dia da Semana	12 - Horário	13 - Atividades Realizadas	14 - Rubrica
03/06/2019	segunda-feira	14h às 15h	Família Silábica	
04/06/2019	terça-feira	14h às 15h	Ditado Soletrado	
05/06/2019	quarta-feira	14h às 15h	Sequência Numérica	
06/06/2019	quinta-feira	14h às 15h	Dezenas	
07/06/2019	sexta-feira	14h às 15h	Construindo frases coletivamente	
10/06/2019	segunda-feira	14h às 15h	Família Silábica	
11/06/2019	terça-feira	14h às 15h	Ordem Crescente e decrescente	
12/06/2019	quarta-feira	14h às 15h	Feminino e Masculino	
13/06/2019	quinta-feira	14h às 15h	Feriado	
14/06/2019	sexta-feira	14h às 15h	Ponto Facultativo	
17/06/2019	segunda-feira	14h às 15h	Adição	
18/06/2019	terça-feira	14h às 15h	Família silábica	
19/06/2019	quarta-feira	14h às 15h	Trabalhando sequência cronológica	
20/06/2019	quinta-feira	14h às 15h	Feriado	
21/06/2019	sexta-feira	14h às 15h	Ponto Facultativo	
24/06/2019	segunda-feira	14h às 15h	Ditado	
25/06/2019	terça-feira	14h às 15h	Minia família	
26/06/2019	quarta-feira	14h às 15h	Reunião Pedagógica	
27/06/2019	quinta-feira	14h às 15h	Adição	
28/06/2019	sexta-feira	14h às 15h	Escrita espontanea	

15 - Recebi da Unidade Executora Própria, identificado no Bloco 1, a importância de (inclusive, por extenso) R\$ 300,00, a título de ressarcimento de despesas com transporte e alimentação referente a realização de serviço voluntário em atividades voltadas ao Programa Mais Alfabetização nas turmas de 1º e 2º anos do ensino fundamental, em escolas públicas definidas em Resolução do Conselho Deliberativo do FNDE, que dispõe, sobre os procedimentos e as formas de execução e prestação de contas do Programa Dinheiro Direto na Escola (PDDE).
 Cheque nº 850102

BLOCO 4 - AUTENTICAÇÃO
 Nova Iguaçu, 28 de Junho de 2019, de 2019.
 (LocaleData)
 Certifico que as atividades foram realizadas nos termos relatados e de forma satisfatória.
 Nova Iguaçu, 28 de Junho de 2019, de 2019.
 (LocaleData)
 Nome do(a) Dirigente ou do(a) Representante Legal da UEX: Severina da Silva Sobral
 Assinatura do Voluntário: Juliana Peçanha do Carmo da Silva
 Nome do(a) Dirigente ou do(a) Representante Legal da UEX: Severina da Silva Sobral
 Assinatura do Voluntário: Juliana Peçanha do Carmo da Silva
 Nome do(a) Dirigente ou do(a) Representante Legal da UEX: Severina da Silva Sobral
 Assinatura do Voluntário: Juliana Peçanha do Carmo da Silva

RELATÓRIO E RECIBO MENSAL DE ATIVIDADES DESENVOLVIDAS POR VOLUNTÁRIO

BLOCO 1 - IDENTIFICAÇÃO DA UNIDADE EXECUTORA PRÓPRIA (UEX)

01 - Razão Social: Assoc. C. M. do C. M. S. de Nova Iguaçu 02 - CNPJ: 01930212/0001-30 03 - Município: N. Iguaçu 04 - UF: R.S. 05 - Mês/Ano: 07/2019

BLOCO 2 - IDENTIFICAÇÃO DO VOLUNTÁRIO

06 - Nome: Giulia Roberta do Carmo da Silva 07 - CPF: 183.046.667-40 08 - Endereço: A.v. Nilo Peçanha, 1101 Nilópolis - Cabuis - RJ 09 - Telefone: 973878898

BLOCO 3 - TRABALHO REALIZADO

10 - Data do Mês	11 - Dia da Semana	12 - Horário	13 - Atividades Realizadas	14 - Rubrica
01/07/2019	segunda-feira	14h às 15h	Leitura Compartilhada com interpretação Oral	<i>[assinatura]</i>
02/07/2019	terça-feira	14h às 15h	Sequência Numérica	<i>[assinatura]</i>
03/07/2019	quarta-feira	14h às 15h	Dezena	<i>[assinatura]</i>
04/07/2019	quinta-feira	14h às 15h	Ditado recortado	<i>[assinatura]</i>
05/07/2019	sexta-feira	14h às 15h	Família Silábica	<i>[assinatura]</i>
08/07/2019	segunda-feira	14h às 15h	Adição	<i>[assinatura]</i>
09/07/2019	terça-feira	14h às 15h	Formas Geométricas	<i>[assinatura]</i>
10/07/2019	quarta-feira	14h às 15h	Ordem crescente	<i>[assinatura]</i>
11/07/2019	quinta-feira	14h às 15h	Ditado	<i>[assinatura]</i>
12/07/2019	sexta-feira	14h às 15h	Conselho de Classe	<i>[assinatura]</i>

15 - Recibida Unidade Executora Própria, identificada no Bloco 1, a importância de (inclusive, por extenso) R\$ 300,00, a título de ressarcimento de despesas com transporte e alimentação referente a realização de serviço voluntário em atividades voltadas ao Programa Mais Alfabetização nas turmas de 1º e 2º anos do ensino fundamental, em escolas públicas definidas em Resolução do Conselho Deliberativo do FNDE, que dispõe, sobre os procedimentos e as formas de execução e prestação de contas do Programa Dinheiro Direto na Escola (PDDE).

BLOCO 4 - AUTENTICAÇÃO

Novaguauçu, 17 de Julho de 2019.

Certifico que as atividades foram realizadas nos termos relatados e de forma satisfatória.

Nova Iguaçu, 17 de Julho de 2019.

Nome do(a) Dirigente ou do(a) Representante Legal da UEX: Denise da Silva Sebastião Assinatura do Voluntário: [assinatura]

Nome do(a) Dirigente ou do(a) Representante Legal da UEX: Chaque n.º 850103 Assinatura do Representante Legal da UEX: [assinatura]



FUNDO NACIONAL DE DESENVOLVIMENTO DA EDUCAÇÃO
PROGRAMA DINHEIRO DIRETO NA ESCOLA (PDDE)
Programa Mais Alfabetização

RELATÓRIO E RECIBO MENSAL DE ATIVIDADES DESENVOLVIDAS POR VOLUNTÁRIO

BLOCO 1 - IDENTIFICAÇÃO DA UNIDADE EXECUTORA PRÓPRIA (UEX)

01 - Razão Social: Assoc. Pais e Membros C.M. 2ª V. 1970
 02 - CNPJ: 07.302.12/0001-30
 03 - Município: Nova Friburgo
 04 - UF: R.J.
 05 - Mês/Ano: 01/2019

BLOCO 2 - IDENTIFICAÇÃO DO VOLUNTÁRIO

06 - Nome: Luís Philippe da Silva
 07 - CPF: 145.211.277-03
 08 - Endereço: Rua Alexandrina Mendes de oliveira, N- 95, Monte Libano- Nl- Rj
 09 - Telefone: 998039146

BLOCO 3 - TRABALHO REALIZADO

10 - Data do Mês	11 - Dia da Semana	12 - Horário	13 - Atividades Realizadas	14 - Rubrica
05/11/2019	Terça	14h às 15h	Família silábica do "ch" mat - pág 110, 111, 112, 113	
06/11/2019	Quarta	14h às 15h	Família silábica do "nh"	
07/11/2019	Quinta	14h às 15h	Adição, subtração e ditado do com a letra "g".	
08/11/2019	Sexta	14h às 15h	Reunião pedagógica	
11/11/2019	Segunda	14h às 15h	Ditado soletrado	
12/11/2019	Terça	14h às 15h	Adição, ordem crescente e decrescente.	
13/11/2019	Quarta	14h às 15h	Formação de palavras - livro de português pág- 96, 97, 98, 99.	
14/11/2019	Quinta	14h às 15h	Adição, subtração, números pares e ímpares	
15/11/2019	Sexta	14h às 15h	Feriado	
18/11/2019	Segunda	14h às 15h	Ditado soletrado de frases e convecção de cartazes	
19/11/2019	Terça	14h às 15h	Prova do Programa Mais Alfabetização- língua portuguesa	
20/11/2019	Quarta	14h às 15h	Feriado	
21/11/2019	Quinta	14h às 15h	"Ditado com "ch", subtração e projeto "Minha Escola Sem Racismo"	
22/11/2019	Sexta	14h às 15h	Prova do Programa Mais Alfabetização - matemática	
25/11/2019	Segunda	14h às 15h	AV de Língua Portuguesa	
26/11/2019	Terça	14h às 15h	AV de Matemática	
27/11/2019	Quarta	14h às 15h	AV de Ciências	
28/11/2019	Quinta	14h às 15h	AV de ED, Artística.	
29/11/2019	Sexta	14h às 15h	Adição e subtração com tampinhas (material concreto)	

15 - Recebi da Unidade Executora Própria, identificada no Bloco 1, a importância de (inclusive, por extenso) R\$ 300,00, a título de ressarcimento de despesas com transporte e alimentação referente a realização de serviço voluntário em atividades voltadas ao Programa Mais Alfabetização nas turmas de 1º e 2º anos do ensino fundamental, em escolas públicas definidas em Resolução do Conselho Deliberativo do FNDE, que dispõe, sobre os procedimentos e as formas de execução e prestação de contas do Programa Dinheiro Direto na Escola (PDDE).

BLOCO 4 - AUTENTICAÇÃO

Nova Iguaçu, 01 de Novembro de 2019.
(Local e Data)

Assinatura do voluntário: [Assinatura]

Nome do(a) Dirigente ou do(a) Representante Legal da UEx: Secretaria da Escola Suburbana
 Assinatura do(a) Dirigente ou do(a) Representante Legal da UEx: [Assinatura]
 Nome do(a) Dirigente ou do(a) Representante Legal da UEx: Juliana da Silva

RELATÓRIO E RECIBO MENSAL DE ATIVIDADES DESENVOLVIDAS POR VOLUNTÁRIO

BLOCO 1 - IDENTIFICAÇÃO DA UNIDADE EXECUTORA PRÓPRIA (UEX)
 01 - Razão Social: Assoc. Pais e Mestres C.M.P.A.V. Bombril
 02 - CNPJ: 01430218/0004-30
 03 - Município: NOVA BRUNÇA
 04 - UF: R.S.
 05 - Mês/Ano: 11/2019

BLOCO 2 - IDENTIFICAÇÃO DO VOLUNTÁRIO
 06 - Nome: Luis Philippe da Silva
 07 - CPF: 145.211.277-03
 08 - Endereço: Rua Alexandrina Mendes de oliveira, N- 95, Monte Libano- NJ- RJ
 09 - Telefone: 998039146

BLOCO 3 - TRABALHO REALIZADO

10 - Data do Mês	11 - Dia da Semana	12 - Horário	13 - Atividades Realizadas	14 - Rubrica
05/11/2019	Terça	15h 30min às 16h 30min	Família silábica do "ch"/ mat - pág 110, 111, 112, 113	
06/11/2019	Quarta	15h 30min às 16h 30min	Família silábica do "nh"	
07/11/2019	Quinta	15h 30min às 16h 30min	Adição, subtração e ditado do com a letra "g".	
08/11/2019	Sexta	15h 30min às 16h 30min	Reunião pedagógica	
11/11/2019	Segunda	15h 30min às 16h 30min	Ditado soletrado	
12/11/2019	Terça	15h 30min às 16h 30min	Adição, ordem crescente e decrescente.	
13/11/2019	Quarta	15h 30min às 16h 30min	Formação de palavras - livro de português pág. 96, 97, 98, 99.	
14/11/2019	Quinta	15h 30min às 16h 30min	Adição, subtração, números pares e ímpares	
15/11/2019	Sexta	15h 30min às 16h 30min	Feriado	
18/11/2019	Segunda	15h 30min às 16h 30min	Ditado soletrado de frases e convecção de cartazes	
19/11/2019	Terça	15h 30min às 16h 30min	Prova do Programa Mais Alfabetização- língua portuguesa	
20/11/2019	Quarta	15h 30min às 16h 30min	Feriado	
21/11/2019	Quinta	15h 30min às 16h 30min	"Ditado com 'ch", subtração e projeto " Minha Escola Sem Racismo"	
22/11/2019	Sexta	15h 30min às 16h 30min	Prova do Programa Mais Alfabetização - matemática	
25/11/2019	Segunda	15h 30min às 16h 30min	AV de Língua Portuguesa	
26/11/2019	Terça	15h 30min às 16h 30min	AV de Matemática	
27/11/2019	Quarta	15h 30min às 16h 30min	AV de Ciências	
28/11/2019	Quinta	15h 30min às 16h 30min	AV de ED. Artística	
29/11/2019	Sexta	15h 30min às 16h 30min	Adição e subtração com tampinhas (material concreto)	

15 - Recebi da Unidade Executora Própria, identificada no Bloco 1, a importância de (inclusive, por extenso) R\$ 300,00, a título de ressarcimento de despesas com transporte e alimentação referente a realização de serviço voluntário em atividades voltadas ao Programa Mais Alfabetização nas turmas de 1º e 2º anos do ensino fundamental, em escolas públicas definidas em Resolução do Conselho Deliberativo do FNDE, que dispõe, sobre os procedimentos e as formas de execução e prestação de contas do Programa Dinheiro Direto na Escola (PDDE).
Chaque n.º 850 111

BLOCO 4 - AUTENTICAÇÃO

Nova Iguaçu, 02 de dezembro de 2019.
 (Local e Data)

Certifico que as atividades foram realizadas nos termos relatados e de forma satisfatória.
 Nova Iguaçu, 02 de dezembro de 2019.
 (Local e Data)

Assinatura do Voluntário: _____
 Assinatura do(a) Dirigente ou do(a) Representante Legal da UEX: [Assinatura]
 Nome do(a) Dirigente ou do(a) Representante Legal da UEX: Valéria da Silva Sabatini
 Assinatura do(a) Dirigente ou do(a) Representante Legal da Uex: [Assinatura]

RELATÓRIO E RECIBO MENSAL DE ATIVIDADES DESENVOLVIDAS POR VOLUNTÁRIO

BLOCO 1 - IDENTIFICAÇÃO DA UNIDADE EXECUTORA PRÓPRIA (UEX)

01 - Razão Social: Associação de Moradores C.M. S.M. V. Barros 02 - CNPJ: 019.30.812/0001-30 03 - Município: Nova Iguaçu 04 - UF: RJ 05 - Mês/Ano: 12/2019

BLOCO 2 - IDENTIFICAÇÃO DO VOLUNTÁRIO

06 - Nome: Luís Philippe da Silva 07 - CPF: 145.211.277-03 08 - Endereço: Rua Alexandrina Mendes de oliveira, N- 95, Monte Libano- NI- RJ 09 - Telefone: 998039146

Matola de Moraes

BLOCO 3 - TRABALHO REALIZADO

10 - Data do Mês	11 - Dia da Semana	12 - Horário	13 - Atividades Realizadas	14 - Rubrica
02/12/2019	Segunda	14h às 15h	Leitura compartilhada - de língua portuguesa págs 100, 101, 102 e formação de palavras.	
03/12/2019	Terca	14h às 15h	Adição, subtração, contagem de elementos e números pares e ímpares.	
04/12/2019	Quarta	14h às 15h	Ditado soletrado	
05/12/2019	Quinta	14h às 15h	Livro de matemática págs 114, 115, horário e construindo cartinhas para professora	
06/12/2019	Sexta	14h às 15h	Livro de matemática págs 120, 121 e realizar uma pesquisa.	
09/12/2019	Segunda	14h às 15h	Livro de português págs 140, e 141.	
10/12/2019	Terça	14h às 15h	Formação de palavras	
11/12/2019	Quarta	14h às 15h	Números crescentes e decrescentes	
12/12/2019	Quinta	14h às 15h	Ditado soletrado e separação silábica	
13/11/2019	Sexta	14h às 15h	Dinâmica com jogos matemáticos.	

15 - Recebi da Unidade Executora Própria, identificada no Bloco 1, a importância de (inclusive, por extenso) R\$ 00,00, a título de ressarcimento de despesas com transporte e alimentação referente a realização de serviço voluntário em atividades voltadas ao Programa Mais Alfabetização nas turmas de 1º e 2º anos do ensino fundamental, em escolas públicas definidas em Resolução do Conselho Deliberativo do FNDE, que dispõe, sobre os procedimentos e as formas de execução e prestação de contas do Programa Dinheiro Direto na Escola (PDDE).

BLOCO 4 - AUTENTICAÇÃO

Nova Iguaçu, 16 de dezembro de 2019. (Local e Data)

Certifico que as atividades foram realizadas nos termos relatados e de forma satisfatória.

Nova Iguaçu, 16 de dezembro de 2019. (Local e Data)

Assinatura do Voluntário: José da Silva

Assinatura do(a) Dirigente ou do(a) Representante Legal da UEX: [Assinatura]

Nome do(a) Dirigente ou do(a) Representante Legal da UEX: [Nome]

RELATÓRIO E RECIBO MENSAL DE ATIVIDADES DESENVOLVIDAS POR VOLUNTÁRIO

BLOCO 1 - IDENTIFICAÇÃO DA UNIDADE EXECUTORA PRÓPRIA (UEX)

01 - Razão Social: Associação de Pais e Mães - C.M.P. A.V. Borja 02 - CNPJ: 01930212/0001-30 03 - Município: Nova Iguaçu 04 - UF: RJ 05 - Mês/Ano: 12/2019

BLOCO 2 - IDENTIFICAÇÃO DO VOLUNTÁRIO

06 - Nome: Luis Philippe da Silva 07 - CPF: 145.211.277-03 08 - Endereço: Rua Alexandrina Mendes de oliveira, N- 95, Monte Libano- NJ- RJ 09 - Telefone: 998039146

BLOCO 3 - TRABALHO REALIZADO		11 - Dia da Semana	12 - Horário	13 - Atividades Realizadas	14 - Rubrica
02/12/2019	Segunda	15h 30min às 16h 30min	Leitura compartilhada - de língua portuguesa págs 100, 101, 102 e formação de palavras		
03/12/2019	Terça	15h 30min às 16h 30min	Adição, subtração, contagem de elementos e números pares e ímpares.		
04/12/2019	Quarta	15h 30min às 16h 30min	Ditado soletrado		
05/12/2019	Quinta	15h 30min às 16h 30min	Livro de matemática págs 114, 115, horário e construindo cartilhas para professora		
06/12/2019	Sexta	15h 30min às 16h 30min	Livro de matemática págs 120, 121 e realizar uma pesquisa.		
09/12/2019	Segunda	15h 30min às 16h 30min	Livro de português págs 140, e 141.		
10/12/2019	Terça	15h 30min às 16h 30min	Formação de palavras		
11/12/2019	Quarta	15h 30min às 16h 30min	Números crescentes e decrescentes		
12/12/2019	Quinta	15h 30min às 16h 30min	Ditado soletrado e separação silábica		
13/12/2019	Sexta	15h 30min às 16h 30min	Diâmica com jogos matemáticos.		

15 - Recebi da Unidade Executora Própria, identificada no Bloco 1, a importância de (inclusive, por extenso) R\$ 90,00, a título de ressarcimento de despesas com transporte e alimentação referente a realização de serviço voluntário em atividades voltadas ao Programa Mais Alfabetização nas turmas de 1º e 2º anos do ensino fundamental, em escolas públicas definidas em Resolução do Conselho Deliberativo do FNDE, que dispõe, sobre os procedimentos e as formas de execução e prestação de contas do Programa Dinheiro Direto na Escola (PDDE).

(Assinatura do Voluntário)

BLOCO 4 - AUTENTICAÇÃO

Nova Iguaçu, 15 de dezembro de 2019. (Local e Data)

Assinatura do Voluntário: _____

Certifico que as atividades foram realizadas nos termos relatados e de forma satisfatória.

Nova Iguaçu, 15 de dezembro de 2019. (Local e Data)

Nome do(a) Dirigente ou do(a) Representante Legal da UEX: Serviço da Silva Substância Assinatura do(a) Dirigente ou do(a) Representante Legal da UEX: *(Assinatura)*

Importante:

Mantenha seu e-mail e telefones sempre atualizados.
Acesse net.com.br/minhanet, faça seu login em cada mês.
Atenção: o cancelamento de seus serviços NET, durante o período de permanência mínima, estará sujeito à cobrança de multa contratual.

Minha NET:

BL EMPRESAS 60 MEGA FIDELIDADE

descrição

total

NET VIRTUA +	114,90
Itens Eventuais	24,95

Valor total
139,85

NET VIRTUA +

Mensalidade NET VIRTUA +	
01/12/18 A 31/12/18 MENSALIDADE VIRTUA BL EMPRESAS 60 MEGA FIDELIDADE	114,90
Sub-Total Mensalidade NET VIRTUA +	114,90
Total NET VIRTUA +	114,90

Itens Eventuais

Adesões/Instalações	
28/11/18 TAXA INSTALACAO VIRTUA 2/2	24,95
Sub-Total Adesões/Instalações	24,95
Total Itens Eventuais	24,95

Para agendar sua visita técnica, dá um toque.

Na **Minha NET** você acessa todas as informações sobre sua visita técnica com muito mais comodidade. E a NET conectada com você.



ACESSE NET.COM.BR / MINHANET OU BAIXE O APLICATIVO

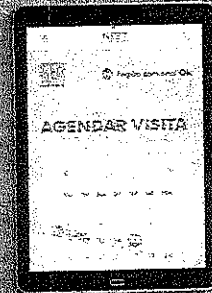

-Para atendimento presencial: R Otávio Tarquini 410 11ª A SI 1107 Centro - Nova Iguaçu
- Evite o desligamento de seu sinal efetuando o pagamento até a data do vencimento. NET filiada ao Serasa/SCPC.
- Para pagamentos após o vencimento serão cobrados

- Caso existam serviços prestados e não cobrados, esses serão incluídos nas suas próximas faturas.
Deficiente Auditivo e de Fala ligue 0800 721 7707 - É preciso realizar a ligação com um telefone adaptado com dispositivo TDD (Dispositivo de Telecomunicações para surdos).
Ligue 4004 7777 para atendimento técnico especializado

Ligue 10621 para informações, reclamações ou cancelamentos (ligação gratuita). Ouvidoria 0800 07010180

REGISTROS DE ATENDIMENTO:
237182905841517

Resolventes PPM-EM Professor

Amazzer Luira Borges a importância de R\$ 139,85 (cento e trinta e nove reais, oitenta e cinco centavos),

paga através do Cheque n.º 850048

emitido em 15/03/19 referente

à(s) nota(s) fiscal(s) n.º 03/19

Assinatura por Extenso — Cargo

Atesto que o produto/serviço foi entregue em 15/01/2019

Selvia M. Silva Souza

Matr: 201664820 - F

Assinatura por extenso - cargo - matrícula

Marcelo Gomes de Araujo

201692014 - 1

Assinatura por extenso - cargo - matrícula

ORIGINAL COM

ADQUIRIDO COM RECURSOS DO PDDE / FNDE

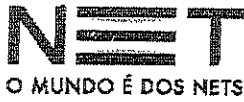

O MUNDO É DOS NETS

APM ESCOLA MUNC PRF AMADOR VIEIRA BDRGIS R DR LASSANCE CUNHA 00083 JARDIM TROPICAL 28016-45 NOVA IGUAÇU RJ

Código NET 237/011462377

Vencimento 15/02/2019 Valor 114,90

CPF/CNPJ 01.931.212/0001-30 Forma de Pagamento BOLETO BANCARIO

PARA 2ª VIA DA FATURA, DÉBITO AUTOMÁTICO E DÚVIDAS, ACESSE NET.COM.BR

001/003

Importante

Mantenha seu e-mail e telefones sempre atualizados. Acesso net.com.br/minhabet, faça seu login e cadastre-se. Atuação: o cancelamento de seus serviços NET durante o período de permanência mínima, estará sujeito de multa contratual.

Minha NET:

NET VIRTUA +

descrição

total

NET VIRTUA + 114,90

Valor total 114,90

NET VIRTUA +

Mensalidade NET VIRTUA +	
01/01/19 A 31/01/19: OFERTA CONJUNTA BU EMPRESAS SO MEGA FIDELIDADE + APICATIVOS	114,90
Sub-Total Mensalidade NET VIRTUA +	114,90
Total NET VIRTUA +	114,90

DICAS DE SEGURANÇA DA SUA FATURA NET.

Preparamos algumas dicas de verificação, caso fique em dúvida sobre a autenticidade da sua fatura. Confira:



- 1 Nosso número começa com 896.
- 2 A caixa para leitura do código de barras é sempre completo e com linhas.

- 3 Hoje somente a fatura.net@vodafone.net.br.
- 4 O código de barras é enviado da forma de Cheque ou fatura fillip por e-mail.

- 5 Os nossos vencimentos ocorrem nos dias 5, 8, 10, 15, 20, 25 ou 28. Não existem outros datas.

- 6 O valor da sua fatura pode ser conferido no Minha NET.

Acesse o site ou baixe o app Minha NET para consultar histórico de fatura e 2ª via.



- Para atendimento presencial: R Otávio Tarquini 418 11ª A SI 1107 Centro - Nova Iguaçu
- Evite o desligamento de seu sinal efetuando o pagamento até a data de vencimento. NET filial ao Serasa/SCPC.
- Para pagamentos após o vencimento serão cobrados juros diários de 0,033% e multa de 2%.

- Caso existam serviços prestados e não cobrados, esses serão incluídos nas suas próximas faturas.
- Deficiente Auditivo e de Fala: ligue 0800 721.7707 - É preciso realizar a ligação com um telefone adaptado com dispositivo TDD (Dispositivo de Telecomunicações para surdos).
- Ligue 4084-7177 para atendimento técnico, financeiro e compra de serviços (custo de ligação local).

Linha 70621 para informações, reclamações ou cancelamentos (ligação gratuita). Ouvidoria 0800701090

REGISTROS DE ATENDIMENTO: 237182905841517

Autenticação Mecânica

*Pagamentos após o vencimento serão cobrados juros diários de 0,033% e multa de 2%. Os encargos de pagamentos efetuados após o vencimento serão cobrados na próxima fatura.

Assinatura por extenso - cargo - matrícula

Prof. 11/096 - 609 - 2

Assinatura por extenso - cargo - matrícula

Prof. 10/691 345 - 3

Assinatura por extenso - cargo - matrícula

Prof. 15/109 12019

Assinatura por extenso - cargo - matrícula

Prof. 15/109 12019

COPIA ORIGINAL

Recebemos APM. em Professor Amador

Vieira Borges a importância de R\$

114,90 (cento e quatorze

real e noventa centavos),

pago através do Cheque n.º 850050

emitido em 15/02/19 referente

a(s) nota(s) fiscal(is) n.º 02119

Assinatura por Extense - Cargo

ADQUIRIDO COM RECURSOS DO PDDE / FNDE

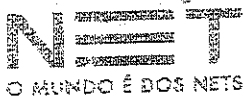

APM ESCOLA MUNC PRF AMADOR VIEIRA
 BORGES
 R DR LASSANCE CUNHA, 00963
 JARDIM TROPICAL
 26010-145 - NOVA IGUAÇU, RJ

Código NET
 237/001462377

Vencimento
 15/03/2019

Valor
 114,90

CPF/CNPJ
 01.930.212/0001-30

Forma de Pagamento
 BOLETO BANCÁRIO

PARA PÁGINA DE PAGAR, DEIXE O BARRA DE CANCELAMENTO E DIVIDAS AGENTE DE SERVIÇOS

001/003

Importante:

Mantenha seu e-mail e telefones sempre atualizados. Acesse net.com.br/minhanet, faça seu login ou cadastre-se. Atenção: o cancelamento de seus serviços NET, durante o período de permanência mínima, estará sujeito à cobrança de multa contratual.

Minha NET:

NET VIRTUA +

descrição

total

NET VIRTUA + 114,90

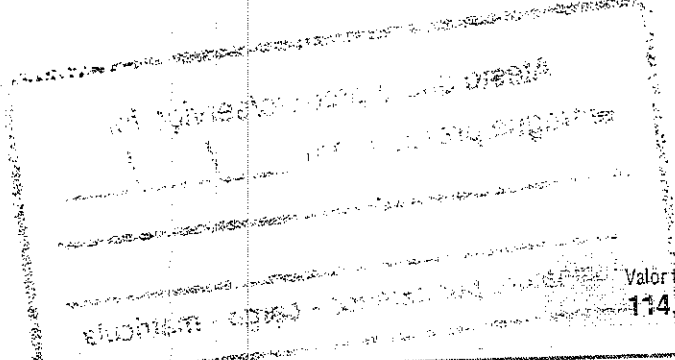

Valor total
 114,90

NET VIRTUA +

Mensalidade NET VIRTUA +	
01/02/19 A 28/02/19 OFERTA CONJUNTA BL EMPRESAS 60 MEGA FIDELIDADE + APLICATIVOS	114,90
Sub-Total Mensalidade NET VIRTUA +	114,90
Total NET VIRTUA +	114,90

Para assuntos financeiros de um fonec

Para assuntos financeiros de um fonec, acesse o aplicativo NET VIRTUA + em seu celular.

Para assuntos financeiros de um fonec, acesse o aplicativo NET VIRTUA + em seu celular.

Para assuntos financeiros de um fonec, acesse o aplicativo NET VIRTUA + em seu celular.

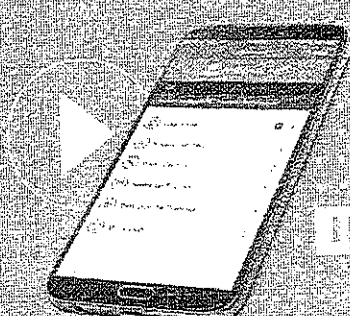

- Para atendimento presencial: R Otavio Terquino 410 11ª A SI 1107 Centro - Nova Iguaçu
 - Evite o desligamento de seu sinal efetuando o pagamento até a data do vencimento. NET filiada ao Serasa/SCPC.
 - Para pagamentos após o vencimento serão cobrados juros diários de 0,023% e multa de 2%.

- Caso existam serviços prestados e não cobrados, esses serão incluídos nas suas próximas faturas.
 Deficiente Auditivo e de Fala ligue 0600 721 7707 - é preciso realizar a ligação com um telefone adaptado com dispositivo TDD (Dispositivo de Telecomunicações para surdos).
 Ligue 4004-7777 para atendimento técnico, financeiro e compra de serviços (custo de ligação local).

Ligue 10621 para informações, reclamações ou cancelamentos (ligação gratuita).
 Ouvidoria 08007010180

REGISTROS DE ATENDIMENTO:
 237193006695753,
 237193006695175,
 237182905941517

Autenticação Mecânica

Pagamentos após o vencimento serão cobrados juros diários de 0,023% e multa de 2%. Os encargos de pagamentos efetuados após o vencimento serão cobrados na próxima fatura.

Atesto que o produto/serviço foi entregue/prestado em 12/03/2019
Selma Maria Silva Souza
 Matr: 101664820-7
 Assinatura por extenso - cargo - matrícula
Wagner Gomes de Araújo
 Matr: 1016920044-1
 Assinatura por extenso - cargo - matrícula

COPIA ORIGINAL COM

Recebemos APM EM Professor
Amara Lúcia Borges a importância de R\$
114,90 (cento e quatorze reais
 noventa centavos),
 pago através do Cheque n.º 850051
 emitido em 15/03/19 referente
 à(s) nota(s) fiscal(s) n.º 03/19
 Assinatura por Extenso - Cargo

ADQUIRIDO COM RECURSOS
 DO PDDE / FNDE

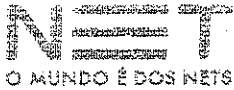

O MUNDO É DOS NETS

APM ESCOLA MUNC PRF AMADOR WEIRA BORGES
R DR LASSANCE CUNHA, 00063
JARDIM TROPICAL
26010-145 NOVA IGUAÇU RJ

Código NET
237.001462377

Vencimento
15/04/2019
Valor
117,31

CPF/CNPJ
01.930.212/0001-30

Forma de Pagamento
BOLETO BANCÁRIO

001/003

Importante:

Mantenha seu e-mail e telefones sempre atualizados. Acesse net.com.br/minha-net, faça seu login ou cadastre-se.

Atenção: o cancelamento de seus serviços NET, durante o período de permanência mínimo, estará sujeito à cobrança de multa contratual.

Minha NET:

NET VIRTUA +

descrição

total

NET VIRTUA +	114,90
Itens Eventuais	2,41
Valor total	117,31

NET VIRTUA +

Mensalidade NET VIRTUA +

01/02/19 a 31/03/19 - OFERTA CONJUNTA RL EMPRESAS E MEGA FIDELIDADE + APLICATIVOS	114,90
Sub-Total Mensalidade NET VIRTUA +	114,90
Total NET VIRTUA +	114,90

Itens Eventuais

Encargos/Juros/Multas	
JUROS PGTO EM ATRASO	0,11
MULTA	2,30
Sub-Total Encargos/Juros/Multas	2,41
Total Itens Eventuais	2,41



TUDO O QUE VOCÊ PRECISA SABER SOBRE A TV E O ENTRETENIMENTO

Os grandes astros de Hollywood, as dicas dos melhores filmes, séries e as atrações mais quentes da TV por assinatura, você encontra na revista **MONEY**. Confira também um superguia com a programação da **NET**, incluindo o **NOW**



Prêmio Veículos de Comunicação > Melhor Revista Customizada

Assinatura disponível para clientes NET, consulte disponibilidade em sua cidade.

- Para atendimento presencial: R Otavio Tarquinio, N10 11 A, SI 1107 Centro - Nova Iguaçu
- Em caso de cancelamento de seu sinal efetuar o pagamento até a data do vencimento. NET utiliza a carteira SCP.
- Para pagamentos após o vencimento serão cobrados juros diários de 0,033% e multa de 2%.

- Caso existam serviços prestados e não cobrados, esses serão incluídos nos seus próximos faturas.
- Definitivo Ativo e de Fala ligue 0800 721 7707 - É preciso realizar a ligação com um telefone fixo com dispositivo TDD (Dispositivo de Telecomunicações para Surdos).
- Ligue 0234-7777 para atendimento técnico, financeiro e cobrança de serviços (custo de ligação local).

Ligue 0821 para informações, reclamações ou cancelamentos (ligação gratuita). Ouvidoria 08007010780

REGISTROS DE ATENDIMENTO:
237193006699753,
237193006699175,
237192305841517

Autenticação Mecânica

Pagamentos após o vencimento serão cobrados juros diários de 0,033% e multa de 2%. Os encargos de pagamentos efetuados após o vencimento serão cobrados na próxima fatura.

Atesto que o produto/serviço foi entregue/prestado em 15/04/2019
Selma Maria Silva Souza
 matrícula: 101664820-8
 Assinatura por extenso - cargo - matrícula
Manoel Gomes de Araújo
101692 DU 1
 Assinatura por extenso - cargo - matrícula

CONFERE COM
O ORIGINAL

Recebemos RPM em Professor Amazon
Vieira Borges a importância de R\$
117,35 Cento e dezessete reais
Trinta e um Centavos
 pago através do Cheque n.º 850054
 emitido em 15/04/19 referente
 à(s) nota(s) fiscal(is) n.º 04/19
 Assinatura por Extenso — Cargo

ADQUIRIDO COM RECURSOS
DO PDDE / FNDE

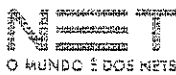

O MUNDO É DOS NETS

APM ESCOLA MUNC PRF AMADOR VIEIRA
BORBES
R DR LASSANCE CUNHA, 30069
JARDIM TROPICAL
95010-145, NOVA IGUAÇU RJ

Código NET
237/001462377

CPF/CHPJ
01.930.212/0001-30

Vencimento
15/05/2019

Valor
114,90

Forma de Pagamento
BOLETO BANCÁRIO

PARA: VIA DA FATURA, DÉBITO AUTOMÁTICO E OUTROS SERVIÇOS, ACESSO NET.COM.BR/IMPANHANET

Importante:

Mantenha seu e-mail e telefones sempre atualizados. Acesse net.com.br/impanhonet, faça seu login ou cadastre-se.
Atenção: o cancelamento de seus serviços NET, durante o período de permanência mínima, estará sujeito à cobrança de multa contratual. Lei nº 12.007/09. Esta declaração é válida, para a contratação de cumprimento das obrigações de consumidor, a qualquer tempo das atualizações mensais dos débitos com vencimento em 2019, referentes às mensalidades dos serviços prestados pelo NET, assim como NET FONE VIA EMBRATEL (a declaração referente a este serviço será encaminhada pela EMBRATEL).

Minha NET:

NET VIRTUA +

Descrição

NET VIRTUA +

001603

Total

114,90

Valor total
114,90

NET VIRTUA +

Mensalidade NET VIRTUA +

5/15/2019 A 20/04/19 OFERTA CONJUNTA DE EMPRESAS DO NEXO TECNOLOGIA - APLICATIVOS 114,90

Sub-Total Mensalidade NET VIRTUA + 114,90

Total NET VIRTUA + 114,90



- Para atendimento presencial: F Daviê Tarquinio 410
11A SI 1107 Cnato - Nova Iguaçu

- Envie o desligamento de seu sinal autorizando o pagamento até o dia de vencimento. NET Alíado ao Serasa/SPC.

- Para pagamentos após o vencimento serão cobrados juros e multa de 0,33% e multa de 7%.

- Caso existam serviços prestados e não cobrados, esses serão incluídos nas próximas faturas.

- Dúvidas: Atendimento de Ponta Ligue 0800 721 7707 - E serviços realizados a Digicel, com um telefonado adicional com disponibilidade 100 minutos de Telecomunicações sem adicional.

- Ligue 4004-7777 para atendimento técnico, financeiro e compra de serviços (taxa de ligação local).

- Ligue 16521 para informações, reclamações ou cancelamento (ligação gratuita).

- Davidson 011 07016180

REGISTROS DE ATENDIMENTO:

237193006690756

237193006690756

237193006690756

Autenticação Mecânica

Atestado que o produto/serviço foi entregue/prestado em: 15/05/19

Assinado por: Selvia M. S. Souza
 Matr.: 101664820-7

Assinado por: Marcelo Gomes de Araujo
 Matr.: 10692041-1

Assinatura por Extensão

COMPRADO
 COM RECURSOS
 DO PDDE / FNDE

Recebemos PROF. EM. PROFESSOR AMAZON
Vieira Borges a importância de R\$
112,90

pago através do Cheque n.º 850055
 emitido em 15/05/19 referente
 à(s) nota(s) fiscal(s) n.º 05/19

Assinatura por Extensão — Cargo

ADQUIRIDO COM RECURSOS
 DO PDDE / FNDE

PARA TUDO EM FÉRIAS, DÉBITO AUTOMÁTICO E OUTROS SERVIÇOS, ACESSO NET COM BR/NETS

Importante:

Mantenha seu e-mail e telefones sempre atualizados. Acesse net.com.br/minhanet, faça seu login ou cadastre-se.
Atenção: o cancelamento de seus serviços NET, durante o período de permanência mínima, estará sujeito a cobrança de multa contratual.

Minha NET:

NET VIRTUA +

descrição

NET VIRTUA +

001/003

total

114,90

Valor total
114,90

NET VIRTUA +

Mensalidade NET VIRTUA +	114,90
01/05/19 A 31/05/19 OFERTA CONJUNTA BL EMPRESAS 60 MEGA FIDELIDADE + APLICATIVOS	114,90
Sub-Total Mensalidade NET VIRTUA +	114,90
Total NET VIRTUA +	114,90

Para agendar sua visita técnica, de um técnico

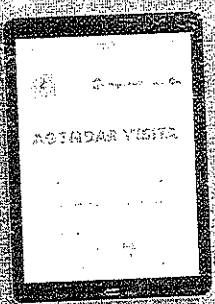

- Para atendimento presencial: R Otavio Tarquino 41d 11ºA Sl 1107 Centro - Nova Iguaçu
- Evite o desligamento de seu sinal efetuando o pagamento até a data do vencimento. NET filia-se ao SERPRO/COPE
- Para pagamentos após o vencimento serão cobrados juros diários de 0,033% e multa de 2%.

- Caso existam serviços prestados e não cobrados, esses serão incluídos nas suas próximas faturas.
Deficiente Auditivo e de Fala ligue 0800 721 7707 - É preciso realizar a ligação com um telefone adaptado com dispositivos TDD (dispositivo de Telecomunicações para surdos).
Ligue 4004-7777 para atendimento técnico, financeiro e compra de serviços (custo de ligação local).

Ligue 10621 para informações, reclamações ou cancelamentos (ligação gratuita).
Ouvidoria 08007010180

REGISTROS DE ATENDIMENTO:
237193006699753.
237193006699175.
237182905841517

Autenticação Mecânica

Pagamentos após o vencimento serão cobrados juros diários de 0,033% e multa de 2%.

14/06/2019
Selia M. S. Souza
matr: 201664820.7
Marcelo Gomes de Araújo
10/692 0/11-1
Assinatura por extenso - cargo -

CONFERE COPIA
CO ORIGINAL

Disciplinas ADM. em Professor Amador
Vieira Borges a importância de R\$
114,90 (cento e quatorze reais,
noventa centavos).
pago através do Cheque n.º 850101
emitido em 15/06/19 referente
à(s) nota(s) fiscal(s) n.º 06/19
Assinatura por Extenso - Cargo

ADQUIRIDO COM RECURSOS
DO PDDE / FNDE

APM ESCOLA MUNC PRF AMADOR VIEIRA
BORGES
R. LASSANDI DUNHA, 00003
JARDIM TROPICAL
26010-145 NOVA IGUAÇU RJ

Código NET
237/001462377

Vencimento
15/07/2019
Valor
114,90

CPF/CNPJ
01.930.212/0001-30

Forma de Pagamento
BOLETO BANCARIO

Importante:

Os serviços virtuais e aplicativos sempre atualizados. Acesso
a todos os serviços, faça seu login ou cadastre-se.
O acesso aos serviços de seus serviços NET, durante o período de
validade da mensalidade, estará sujeito à cobrança de multa contratual.
O acesso a esta conta estará com novo visual. A forma de
pagamento e os valores nos seus serviços permanecerão os
mesmos.

Minha NET:

NET VIRTUA +

descrição

NET VIRTUA +

001/003

total

114,90

Valor total
114,90

NET VIRTUA +

Mensalidade NET VIRTUA +

01/06/19 A 30/06/19 OFERTA CONJUNTA BL EMPRESAS 60 MEGA FIDELIDADE + APLICATIVOS	114,90
Sub-Total Mensalidade NET VIRTUA +	114,90
Total NET VIRTUA +	114,90

ATENÇÃO SOBRE SEGURANÇA E FRAUDES

A **NET** e a **CLARO** trabalham constantemente para
identificar fraudes e proteger seus clientes.

Fique por dentro das dicas de segurança e saiba como agir.
Acesse www.claro.com.br/seguranca



- Para atendimento presencial: R. Olavio Tarquino 416
11.451-1107 Centro - Nova Iguaçu
- Conte o pagamento de seu sinal efetuando o
pagamento até a data do vencimento. NET Filial de
Serviço SCPE.
- Para pagamentos após o vencimento serão cobrados
juros diários de 0,033% e multa de 2%.

- Caso existam serviços prestados e não cobrados, esses
serão incluídos nas suas próximas faturas.
Deficiente Auditivo e de Fala ligue 0800 721 7707 - É
preciso realizar a ligação com um telefone adaptado com
dispositivo TDD (Dispositivo de Telecomunicações para
surdos).
Ligue 4004-7777 para atendimento técnico, financeiro e
cobrança de serviços (custo de ligação local).

Ligue 10621 para informações, reclamações ou
cancelamentos (ligação gratuita).
Ouvidoria 08007010180

REGISTROS DE ATENDIMENTO:
237193006699753,
237193006699175,
237182905641517

Autenticação Mecânica

Pagamentos após o vencimento serão cobrados juros diários de 0,033% e multa de 2%. Os encargos de pagamentos efetuados após o vencimento serão cobrados na próxima fatura.

Para mais informações sobre pagamentos nos bancos conveniados a seguir: BANCO BRADESCO S.A., BANCO COOPERATIVO DO BRASIL S.A., BANCO COOPERATIVO SICREDI S/A, BANCO DE
REPUBLICA S.A., BANCO DO BRASIL S.A., BANCO DO ESTADO DO PARA, BANCO ITAU S.A., BANCO MERCANTIL DO BRASIL S.A., BANCO SAFRA S/A, BANCO SANTANDER, BANESE,
BANCO SERRA LEVA ECONOMICA FEDERAL, CITIBANK, CPFL

Cliente APM ESCOLA MUNC PRF AMADOR VIEIRA BORGES	Identificação por Débito NET SERVICOS 2370014623773	Mês Referência Junho/2019	Vencimento 15/07/2019	Valor 114,90
---	--	------------------------------	--------------------------	-----------------

84650000001-9 14900296201-2 90715237000-9 00163657009-3



Atesto que o produto/serviço foi entregue/prestado em 15/07/2019
Reserva da Serra / Salatini Chiaro
Mat. 10/691345-3.
 Assinatura por extenso - cargo - matrícula
Daniello Kunzel.
Mat. 11/696 - 609-7
 Assinatura por extenso - cargo - matrícula

CONFERE COM
O ORIGINAL

Recebemos APM. EN. Professor Amazon
Vieira Borges a importância de R\$
114,90 cento e quatorze reais
noventa e centavos).
 pago através do Cheque n.º 850/04
 emitido em 15/07/19 referente
 à(s) nota(s) fiscal(s) n.º 07/19
 Assinatura por Extenso -- Cargo

ADQUIRIDO COM RECURSOS
DO PDDE / FNDE



APIM ESCOL
BONGES
CÉLIA DA SILVA
SANDRA FERREIRA
2304415-1

MINHA NET AMADOR VIEIRA

Código NET
237/001 523/7

Validade
15/09/2019 114,90

117503
117503

Forma de Pagamento
BOLETO BANCÁRIO

PARA 2ª VIA DA FATURA DEBITO AUTOMÁTICO E OUTROS SERVIÇOS, ACESSO CLARO.COM.BR/MINHA CLARO

001/003

Importante:

Mantenha seu e-mail e telefones sempre atualizados. Acesse net.com.br/minhanel, faça seu login ou cadastre-se.

Atenção: o cancelamento de seus serviços NET, durante o período de permanência mínima, estará sujeito à cobrança de multa contratual.

Minha NET:

NET VIRTUA +

Claro-clube

Cadastre-se em: www.claro.com.br/claro-club

descrição

total

NET VIRTUA +

114,90

Valor total
114,90

NET VIRTUA +

Mensalidade NET VIRTUA +

01/08/19 A 31/08/19 OFERTA CONJUNTA BL EMPRESAS 60 MEGA FIDELIDADE + APLICATIVOS 114,90

Sub-Total Mensalidade NET VIRTUA + 114,90

Total NET VIRTUA + 114,90



- Para atendimento presencial: R. Cláudio Yaguinho 410
11ª A SI 1107 Centro - Nova Iguaçu
- Evite o desligamento de seu sinal efetuando o pagamento até a data do vencimento. NET filiado ao Serasa/SCPC.

- Caso existam serviços prestados e não cobrados, esses serão incluídos nas suas próximas faturas.
Deficiente Auditivo e de Fala ligue 0800 721 7707 - É preciso realizar a ligação com um telefone adaptado com dispositivo TDD (Dispositivo de Telecomunicações para

ligue 11621 para informações, reclamações ou cancelamento (ligação gratuita).
Devidoria 08007018160

REGISTROS DE ATENDIMENTO:
237193006695753,
237193006699175,
237182905841517

Atesto que o produto/serço
 entregue/prestado em 17/10/19
Selvia M. Silva Souza
Mata: 201664820-1
 Assinatura por extenso - cargo - município
Marcelo Gomes de Araujo
101692000-1
 Assinatura por extenso - cargo - município

CONFERE COM
 O ORIGINAL

Recebemos APM EM Professor Amazoni
Veira Borges a importância de R\$
114,90 (Cento e quatorze
reais, noventa centavos),
 pago através do Cheque n.º 850106
 emitido em 15/09/19 referente
 à(s) nota(s) fiscal(s) n.º 09/19
 Assinatura por Extenso - Cargo

ADQUIRIDO COM RECURSOS
 DO PDDE/FNDE



APM ESC
HONGES
RUA FÁBIO
SANTANA
1117A

MUNICÍPIO AMADOR VIEIRA
RUA FÁBIO SANTANA
1117A

Código N
237/00 46237/

Vencimento
15/10/2013 118,19

DATA VENCIMENTO 15/10/2013
FORMA DE PAGAMENTO DÉBITO AUTOMÁTICO

PARA 2ª VIA DA FATURA, DÉBITO AUTOMÁTICO E OUTROS SERVIÇOS, ACESSE CLARO.COM.BR/MINHA CLARO

001/003

Importante:

Mantenha seu e-mail e telefones sempre atualizados. Acesse net.com.br/minhaet, faça seu login ou cadastre-se.
Atenção: o cancelamento de seus serviços NET, durante o período de permanência mínima, estará sujeito à cobrança de multa contratual.

Minha NET:



Claro-clube

Cadastre-se em www.claro.com.br/claro-clube

descrição	total
NET VIRTUA +	114,90
Itens Eventuais	3,29

Valor total
118,19

NET VIRTUA +

Mensalidade Proporcional VIRTUA +	
01/09/19 A 09/09/19 MENS PROPORCIONAL VIRTUA BL EMPRESAS 60 MEGA FIDELIDADE	34,47
10/09/19 A 10/09/19 MENS PROPORCIONAL VIRTUA BL EMPRESAS 60 MEGA FIDELIDADE	3,85
11/09/19 A 30/09/19 OFERTA CONJUNTA PROPORCIONAL BL EMPRESAS 60 MEGA FIDELIDADE	76,60
Sub-Total Mensalidade Proporcional VIRTUA +	114,90
Total NET VIRTUA +	114,90

Itens Eventuais

Encargos/Juros/Multas	
JUROS PGT0 ENJTRASO	0,99
MULTA	2,30
Sub-Total Encargos/Juros/Multas	3,29
Total Itens Eventuais:	3,29

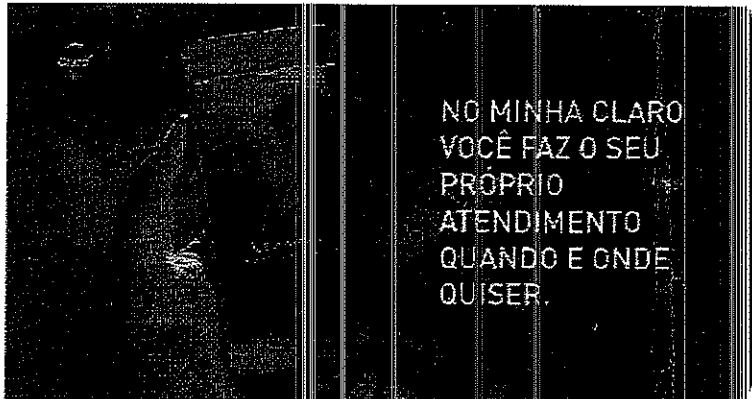

Conecte-se aos benefícios que a Minha Claro oferece:

- Selecione o plano Digital
- Ative o acesso à internet em rede Wi-Fi
- Selecione a 2ª via de fatura
- Verifique o sinal dos seus produtos
- Agende serviços, upgrades e cancela xML
- E-mail móvel

- Para atendimento presencial: R. Otávio Tarquínio, 110 - 11ª A - 1187 Centre - Nova Iguaçu
- Evite a desligamento de seu sinal efetuando o pagamento até a data do vencimento. NET 0114 ou Serasa/SCPC.
- Para pagamentos após o vencimento serão cobrados juros de mora de 2%.

- Caso existam serviços prestados e não cobrados, esses serão incluídos nas suas próximas faturas.
Deficiente Auditivo e de Fala Ligue 0800 721 7707 - É preciso realizar a ligação com um telefone adaptado com dispositivo TDD (Dispositivo de Telecomunicações para Surdos).
Ligue 4084-7777 para atendimento técnico, financeiro o

Ligue 10621 para informações ou cancelamentos (ligação gratuita).
Ouvidoria 084 07014-100

REGISTROS DE ATENDIMENTO:
237183257338000,
237183257336426,
237183006593753,
237183006591175,
237182905841517

Atesto que o proff. Amazora
 entregue/prestado em 17/10/19
 Sélia Maria Amazora
 Matr: 101664820-70
 Assinatura por extenso - cargo - Matrícula:
Marcelo Gomes de Araújo
101692014-1
 Assinatura por extenso - cargo - Matrícula:

CONFERE COM
O ORIGINAL

Recebemos APM.EM. Professor Amazora
Vieira Berger a importância de R\$
118,19 (cento e dezoito reais
dezenove centavos),
 pago através do Cheque n.º 850108
 emitido em 19/10/19 referente
 à(s) nota(s) fiscal(s) n.º 10/19
 Assinatura por Extenso — Cargo

ADQUIRIDO COM RECURSOS
DO PDDE / FNDE

001/003

total

importante:

Mantenha seu e-mail e telefones sempre atualizados. Acesso net com Br-internet, faça seu login ou cadastre-se. Atenção: o cancelamento de seus serviços NET, durante o período de permanência em vigor, estará sujeito à cobrança de multa contratual.

Minha NET:

EL EMPRESAS 80 MEGA FIDELIDADE

descrição

NET VIRTUA

Itens Eventuais

99,58

5,86

Valor total 105,44

Mensalidade Proporcional VIRTUA

01/10/19 A 08/10/19	MENS PROPORCIONAL VIRTUA EL EMPRESAS 80 MEGA FIDELIDADE	22,56
09/10/19 A 11/10/19	MENS PROPORCIONAL VIRTUA EL EMPRESAS 80 MEGA FIDELIDADE	17,49
12/10/19 A 31/10/19	MENS PROPORCIONAL VIRTUA EL EMPRESAS 80 MEGA FIDELIDADE	57,45
Sub-Total Mensalidade Proporcional VIRTUA		99,58
Total NET VIRTUA		99,58

Encargos/Juros/Multas	0,00
JUROS POR DIA ATRASO	1,16
JUROS POR DIA ATRASO	2,30
MULTA	2,30
Sub-Total Encargos/Juros/Multas	5,86
Total Itens Eventuais	5,86

- Para atendimento presencial: R Otavio Tanguino 410 11ª A S: 1107 Centro - Nova Iguaçu
 - Evite o desligamento de seu sinal efetuando o pagamento até a data do vencimento. NET filiada ao Serasa/SCPC.
 - Para pagamentos após o vencimento serão cobrados juros diários de 0,033% e multa de 2%.

- Caso existam serviços prestados e não cobrados, esses serão incluídos nas suas próximas faturas.
 Deficiente Auditivo e de Fala ligue 0600 721 7707 - É preciso realizar a ligação com um telefone adaptado com dispositivo TDD (Dispositivo de telecomunicações para deficientes).
 Ligue 4004-7777 para atendimento técnico, financeiro e compra de serviços (custo de ligação local).

Ligue 10621 para informações, reclamações ou cancelamentos (ligação gratuita).
 Ouvidoria 08007010180

REGISTROS DE ATENDIMENTO
 237193295726996
 237193295718769
 237193295705915
 237193295735808
 2371932957356426

Autenticação Mecânica

Pagamentos após o vencimento serão cobrados juros diários de 0,033% e multa de 2%. Os encargos de pagamentos efetuados após o vencimento serão cobrados na próxima fatura.

Atesto que o produto/serviço foi entregue/prestado em 22/11/19.

Selvia M. S. Souza

Mat. nº 664820-7

Assinatura por extenso - cargo - matrícula
Marcilio Gomes de Souza
161692 Dd42-1

Assinatura por extenso - cargo - matrícula

CONFERE O ORIGINAL

Recebemos PPM EM Professor

Amazoni Vieira Borges a importância de R\$ 105,44 (cento e cinco reais quarenta e quatro centavos),

pago através do Cheque n.º 850107

emitido em 22/11/19 referente à(s) nota(s) fiscal(s) n.º 11/19

Assinatura por Extenso - Cargo

ADQUIRIDO COM RECURSOS DO PPD/E/FINDE

APM ESCOLA MUNC PRF AMADOR VIEIRA BORGES
R DR LASSANCE CUNHA, 00063
JARDIM TROPICAL
26010-145 NOVA IGUAÇU RJ

Código NET
237/001462377

Vencimento
25/12/2019 **114,90**

CPF/CNPJ
01.930.212/0001-30

Forma de Pagamento
BOLETO BANCÁRIO

PARA PAGAR A FATURA, DÉBITO AUTOMÁTICO E OUTROS SERVIÇOS, ACESSSE CLARO.COM.BR/MINHACLARO

001/003

Importante:

Mantenha seu e-mail e telefones sempre atualizados. Acesse net.com.br/minhanel, faça seu login ou cadastre-se.

Atenção: o cancelamento de seus serviços NET, durante o período de permanência mínima, estará sujeito à cobrança de multa contratual.

Minha NET:

NET VIRTUA +

Claro-clube

Cadastre-se em: www.claro.com.br/claro-clube

descrição

NET VIRTUA +

total

114,90

Valor total
114,90

NET VIRTUA +

Mensalidade NET VIRTUA +

01/11/19 A 30/11/19 OFERTA CONJUNTA BL EMPRESAS 60 MEGA FIDELIDADE + APLICATIVOS 114,90

Sub-Total Mensalidade NET VIRTUA + 114,90

Total NET VIRTUA + 114,90

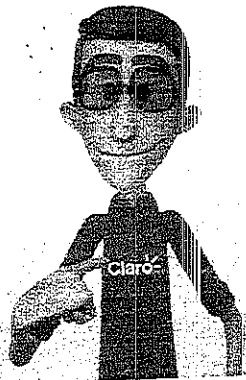
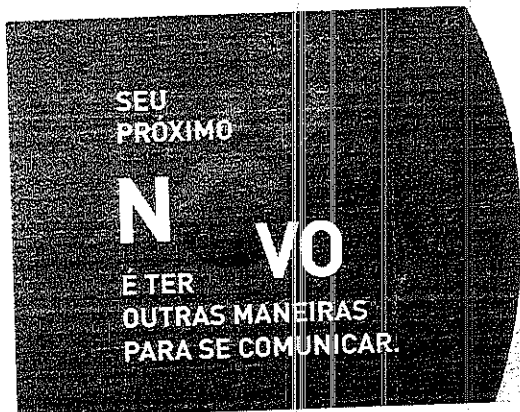

Para nos aproximar ainda mais dos nossos clientes, atendendo a quem precisa de conteúdo adaptado, trouxemos uma novidade para o site da Claro, o Hugo, nosso intérprete de LIBRAS.

Muito mais do que um tradutor, o Hugo aproxima pessoas através da tecnologia e comunicação, justamente as áreas nas quais somos especialistas.



ACESSE E CONHEÇA O HUGO.



Você merece o novo.

! - Para atendimento presencial: R Otávio Tarquino 410 11ª A SI 1107 Centro - Nova Iguaçu
- Evite o desligamento de seu sinal efetuando o pagamento até a data do vencimento. NET (Lida ao Serasa/SCPC).
- Para pagamentos após o vencimento serão cobrados juros diários de 0,033% e multa de 2%.

- Caso existam serviços prestados e não cobrados, esses serão incluídos nas suas próximas faturas.
- Deficiente Auditivo e de Fala ligue 0800 721 7707 - É preciso realizar a ligação com um telefone adaptado com dispositivo TDD (Dispositivo de Telecomunicações para surdos).
- Ligue 4004-7777 para atendimento técnico, financeiro e compra de serviços (custo de ligação local).

Ligue 18621 para informações, reclamações ou cancelamentos (ligação gratuita).
(Cuidadia 08007010189)

RÉGISTROS DE ATENDIMENTO:
237193295725896
237193295718769
237193295705815
237193257358008
237193257356426

Autenticação Mecânica:

Pagamentos após o vencimento serão cobrados juros diários de 0,033% e multa de 2%. Os encargos de pagamentos efetuados após o vencimento serão cobrados na próxima fatura.

Atenção efetue seus pagamentos nos bancos conveniados a seguir: BANCO BRADESCO S.A., BANCO COOPERATIVO DO BRASIL SA, BANCO COOPERATIVO SICREDI S/A, BANCO DE BRASÍLIA SA, BANCO DO BRASIL S.A., BANCO DO ESTADO DO PARA, BANCO ITAU S.A., BANCO MERCANTIL DO BRASIL S.A., BANCO SAFRA S/A, BANCO SANTANDER, BANESPA, BANRISUL, CAIXA ECONOMICA FEDERAL, CITIBANK, CPFL.

Cliente APM ESCOLA MUNC PRF AMADOR VIEIRA BORGES	Identificação para Débito NET SERVICOS 2370114623773	Mês Referência Novembro/2019	Vencimento 25/12/2019	Valor 114,90
---	---	---------------------------------	--------------------------	-----------------

84630000001-1 14900296201-2 91225237000-8 00177422164-0



Atesto que o produto/serviço foi entregue/prestado em 19/12/2019

Selma M. S. Souza

Matr. 664820-2

Assinatura por extenso - cargo - matrícula
Mônica Gomes de Araújo

10699, 044-1

Assinatura por extenso - cargo - matrícula

COPIA ORIGINAL COM

Recebemos AFM.EM. Professor Amazda

Vanira Borges a importância de R\$ 114,90 (cento e quatorze reais, noventa centavos)

pago através do Cheque n.º 850115

emitido em 19/12/19 referente à(s) nota(s) fiscal(s) n.º 12/19

Assinatura por Extenso - Cargo

ADQUIRIDO COM RECURSOS DO PDDE/FNDE

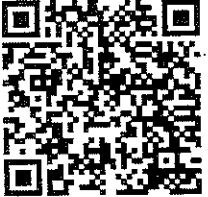
 <p align="center">PREFEITURA DA CIDADE DE NOVA IGUAÇU SECRETARIA MUNICIPAL DE ECONOMIA E FINANÇAS NOTA FISCAL DE SERVIÇOS ELETRÔNICA - NFSe</p>	Número da Nota 00050751							
	Data e Hora de Emissão 03/04/2019 16:13:14							
	Código de Verificação 379842a8							
PRESTADOR DE SERVIÇOS								
Nome/Razão Social: FOTOCROMIA COPIADORAS LTDA CPF/CNPJ: 05.789.462/0001-53 Inscrição Municipal: 129267 Endereço: AVENIDA DOUTOR MARIO GUIMARAES, Nº000837 - LJ, LT 06 - BAIRRO CENTRO - CEP:26255-230 Município: NOVA IGUAÇU UF: RJ								
TOMADOR DE SERVIÇOS								
Nome/Razão Social: E.M.PROF.AMAZOR VIEIRA BORGES CPF/CNPJ: 01.930.212/0001-30 Endereço: RUA LASSANCE CUNHA, Nº63 - BAIRRO JARDIM TROPICAL - CEP:26013-000 Município: NOVA IGUAÇU UF: RJ E-mail: amazorve@yahoo.com.br								
DISCRIMINAÇÃO DOS SERVIÇOS		AUTENTICAÇÃO						
Descrição: VALOR APROXIMADO DOS TRIBUTOS NO SERVIÇO: 97,98								
Tributável SIM	Item SERV. CABEAMENTO E CONFIGURAÇÃO REDE	<table border="1"> <thead> <tr> <th>Qtde</th> <th>Unitário R\$</th> <th>Total R\$</th> </tr> </thead> <tbody> <tr> <td align="center">1</td> <td align="center">600,00</td> <td align="center">600,00</td> </tr> </tbody> </table>	Qtde	Unitário R\$	Total R\$	1	600,00	600,00
Qtde	Unitário R\$	Total R\$						
1	600,00	600,00						
PIS (0,0000%): R\$ 0,00	COFINS (0,0000%): R\$ 0,00	INSS (0,0000%): R\$ 0,00	IR (0,0000%): R\$ 0,00	CSLL (0,0000%): R\$ 0,00				
VALOR TOTAL DA NOTA = R\$ 600,00								
Valor Total das Deduções: R\$ 0,00	Base de Cálculo: R\$ 600,00	Valor Líquido: R\$ 600,00	Alíquota: 5,00%	Valor do ISS: R\$ 30,00				
OUTRAS INFORMAÇÕES								
Mês de Competência da Nota Fiscal: 04/2019		Local da Prestação do Serviço: NOVA IGUAÇU/RJ						
Recolhimento: ISS A RECOLHER PELO PRESTADOR		Tributação: TRIBUTÁVEL						
CNAE: 951180000		Descrição da Atividade: Reparacao e manutencao de computadores e de equipa						
Item de Serviço: 1401 - Lubrificação, limpeza, lustração, revisão, carga e recarga, conserto, restauração, blindagem, manutenção e conservação de máquinas, veículos, aparelhos, equipamentos, motores, elevadores ou de qualquer objeto (exceto peças e partes empregadas, que ficam sujeitas ao ICMS).								

Atesto que o produto/serviço foi entregue/prestado em 03/04/2019
Luciana da Silva Salbato Ribeiro
 Mat: _____
 Assinatura por extenso - cargo - matrícula
Danielle Akimiel
 Mat: 117696609 F
 Assinatura por extenso - cargo - matrícula

[05.789.462/0001-53]
 FOTOCROMIA COPIADORAS LTDA.
 Av. Dr. Mário Guimarães, 17-237 L.J. - Lote 06
 CENTRO CEP: 26.255-230
 [NOVA IGUAÇU - RJ]

CONFERE COM O ORIGINAL

Recebido em 03/04/2019 por AM. EM. Professor Amazon
Lucia Borges Seiscentos reais
600,00
 Valor em algarismos 850045
 Data de emissão 03/04/19
 Valor em algarismos 50752
 Assinatura por extenso - Cargo

ADQUIRIDO COM RECURSOS DO PDDE / FNDE

Nota de Serviço verificada autenticidade em
03/03/2021 - Luciana Salbato

RECEBEMOS DE FOTOCROMIA COPIADORAS LTDA OS PRODUTOS/SERVICOS CONSTANTES DA NOTA FISCAL INDICADA AO LADO		NF-e Nº 000.001.217
DATA DE RECEBIMENTO	IDENTIFICAÇÃO E ASSINATURA DO RECEBEDOR	SÉRIE: 1

FOTOCROMIA COPIADORAS LTDA Av. Dr. Mario Guimarães, 837 - Loja - Centro, Nova Iguaçu, RJ - CEP: 26255230 - Fone/Fax: 2126672085	DANFE Documento Auxiliar da Nota Fiscal Eletrônica 0 - Entrada 1 - Saída 1 Nº 000.001.217 SÉRIE: 1 Página 1 de 1	CONTROLE DO FISCO  CHAVE DE ACESSO 3319 0405 7894 6200 0153 5500 1000 0012 1711 0036 0529 Consulta de autenticidade no portal nacional da NF-e www.nfe.fazenda.gov.br/portal ou no site da Sefaz Autorizadora
	NATUREZA DA OPERAÇÃO venda PROTOCOLO DE AUTORIZAÇÃO DE USO 333190059101494 - 30/04/2019 15:52	

INSCRIÇÃO ESTADUAL 77583220	INSCRIÇÃO ESTADUAL DO SUBST. TRIB. 05.789.462/0001-53	CNPJ 01.930.212/0001-30	DATA DA EMISSÃO 03/04/2019
--------------------------------	--	----------------------------	-------------------------------

DESTINATÁRIO/REMETENTE NOME/RAZÃO SOCIAL E.M. Prof. Amador Vieira Borges		CNPJ/CPF 01.930.212/0001-30	DATA DA EMISSÃO 03/04/2019
ENDEREÇO Rua Lassange Cunha, 63 -	BARRO/DISTRITO Jardim Tropical	CEP 26013-000	DATA DE ENTRADA/SAÍDA
MUNICÍPIO Nova Iguaçu	FONE/FAX	UF RJ	INSCRIÇÃO ESTADUAL
			HORA DE ENTRADA/SAÍDA

FATURA

CÁLCULO DO IMPOSTO		BASE DE CÁLCULO DO ICMS 0,00	VALOR DO ICMS 0,00	BASE DE CÁLCULO DO ICMS ST 0,00	VALOR DO ICMS ST 0,00	VALOR TOTAL DOS PRODUTOS 1.012,00
VALOR DO FRETE 0,00	VALOR DO SEGURO 0,00	DESCONTO 0,00	OUTRAS DESPESAS ACESSÓRIAS 0,00	VALOR DO IPI 0,00	VALOR TOTAL DA NOTA 1.012,00	

TRANSPORTADOR/VOLUMES TRANSPORTADOS		RAZÃO SOCIAL	FRETE POR CONTA 0-Remetente (Cif)	CÓDIGO ANTT	PLACA DO VEICULO	UF	CNPJ/CPF
		ENDEREÇO	MUNICÍPIO		UF	INSCRIÇÃO ESTADUAL	
QUANTIDADE	ESPECIE	MARCA	NUMERAÇÃO		PESO BRUTO	PESO LIQUIDO	

CÓDIGO	DESCRIÇÃO DO PRODUTO/SERVICO	NCM/SH	CST	CFOP	UNID.	QTD.	VLR. UNIT.	VLR. TOTAL	BC ICMS	VLR. ICMS	VLR. IPI	ALIQ. ICMS	ALIQ. IPI
99898	Switch 8 portas	85175254	060	5405	uni	1,0000	189,0000	189,00			0,00		0,00
099DD	Cabo de rede 8 vias r1 100m	85444900	060	5405	uni	2,0000	110,0000	220,00			0,00		0,00
MMZ	Eletrodutos 3/4 tubo c/ 3m	39172300	060	5405	uni	4,0000	12,0000	48,00			0,00		0,00
0003001	Abraçadeira copo 1/2	73269090	060	5405	uni	25,0000	1,5000	40,00			0,00		0,00
0003001	Abraçadeira copo 3/4	73269090	060	5405	uni	25,0000	2,0000	50,00			0,00		0,00
0045F	Roteador 4 antenas wireless	85176241	060	5405	uni	3,0000	155,0000	465,00			0,00		0,00

CÁLCULO DO ISSQN	INSCRIÇÃO MUNICIPAL 129267	VALOR TOTAL DOS SERVIÇOS	BASE DE CÁLCULO DO ISSQN	VALOR DO ISSQN
------------------	-------------------------------	--------------------------	--------------------------	----------------

DADOS ADICIONAIS	RESERVADO AO FISCO
INFORMAÇÕES COMPLEMENTARES PROCON, N 151 Rua D' Ajuda - Centro - Rio de Janeiro. Valor aproximado dos tributos na venda: 306,93	

Atesto que o produto/serviço foi entregue/prestado em 03/04/2019
Marcelo Gomes de Araujo
10/692 OMM-4
 Assinatura por extenso - cargo - matrícula
Danielle de Araujo Kinzel
Mat = 11696 609-7
 Assinatura por extenso - cargo - matrícula

CONFERE COM O ORIGINAL

[05.789.462/0001-53]
 FOTOCROMIA COPIADORAS LTDA.
 Av. Dr. Málio Guimarães, nº 837 L.J.-Lote 06
 CENTRO CEP: 26.255-230
 [NOVA IGUAÇU - RJ]

ADQUIRIDO COM RECURSOS DO PDDE / FNDE

Recebemos APM. EM. Professora
Amazir Vieira Borges a importância de R\$
1.012,00 (mil e doze reais),
 pago através do Cheque n.º 850046
 emitido em 03/04/19 referente
 à(s) nota(s) fiscal(is) n.º 1.217
 Assinatura por extenso - Cargo

RECEBEMOS DE NASHUA COMÉRCIO E SERVIÇO LTDA OS PRODUTOS/SERVIÇOS CONSTANTES DA NOTA FISCAL INDICADA AO LADO		NF-e Nº 000.000.049
DATA DE RECEBIMENTO	IDENTIFICAÇÃO E ASSINATURA DO RECEBEDOR	SÉRIE: 1

NASHUA COMÉRCIO E SERVIÇO LTDA RUA NUNO, 309 - - OURO VERDE, Nova Iguaçu, RJ - CEP: 26263260	DANFE Documento Auxiliar da Nota Fiscal Eletrônica 0 - Entrada 1 - Saída 1 Nº 000.000.049 SÉRIE: 1 Página 1 de 1	CONTROLE DO FISCO  CHAVE DE ACESSO 3319 1233 9089 9200 0109 5500 1000 0000 4915 6064 0207 Consulta de autenticidade no portal nacional da NF-e www.nfe.fazenda.gov.br/portal ou no site da Sefaz Autorizadora
	NATUREZA DA OPERAÇÃO Venda PROTOCOLO DE AUTORIZAÇÃO DE USO 333190174252937 - 05/12/2019 15:25	

INSCRIÇÃO ESTADUAL 11485421	INSCRIÇÃO ESTADUAL DO SUBST. TRIB.	CNPJ / CPF 33.908.992/0001-09
--------------------------------	------------------------------------	----------------------------------

DESTINATÁRIO/REMETENTE		CNPJ/CPF 01.930.212/0001-30	DATA DA EMISSÃO 04/12/2019
NOME/RAZÃO SOCIAL AAE E.E. Amazor Vieira Borges		CEP 26010-145	DATA DE ENTRADA/SAÍDA
ENDEREÇO Rua Doutor Lassance Cunha, 63 -	BAIRRO/DISTRITO Jardim Tropical	UF RJ	HORA DE ENTRADA/SAÍDA
MUNICÍPIO Nova Iguaçu	FONE/FAX	INSCRIÇÃO ESTADUAL	

FATURA

CÁLCULO DO IMPOSTO						
BASE DE CÁLCULO DO ICMS 0,00	VALOR DO ICMS 0,00	BASE DE CÁLCULO DO ICMS ST 0,00	VALOR DO ICMS ST 0,00	VALOR TOTAL DOS PRODUTOS 250,00		
VALOR DO FRETE 0,00	VALOR DO SEGURO 0,00	DESCONTO 0,00	OUTRAS DESPESAS ACESSÓRIAS 0,00	VALOR DO IPI 0,00	VALOR TOTAL DA NOTA 250,00	

TRANSPORTADOR/VOLUMES TRANSPORTADOS						
RAZÃO SOCIAL	FRETE POR CONTA 1-Destinatário (FOB)	CÓDIGO ANTT	PLACA DO VEÍCULO	UF	CNPJ/CPF	
ENDEREÇO	MUNICÍPIO		UF	INSCRIÇÃO ESTADUAL		
QUANTIDADE	ESPÉCIE	MARCA	NUMERAÇÃO	PESO BRUTO	PESO LÍQUIDO	

DADOS DO PRODUTO/SERVIÇO													
CÓDIGO	DESCRIÇÃO DO PRODUTO/SERVIÇO	NCM/SH	CST	CFOP	UNID.	QTD.	VLR. UNIT.	VLR. TOTAL	BC ICMS	VLR. ICMS	VLR. IPI	ALÍQ. ICMS	ALÍQ. IPI
LL998	Caixa de papel A4	48191000	0101	5405	un	1,0000	250,0000	250,00			0,00		0,00

CÁLCULO DO ISSQN			
INSCRIÇÃO MUNICIPAL	VALOR TOTAL DOS SERVIÇOS	BASE DE CÁLCULO DO ISSQN	VALOR DO ISSQN

DADOS ADICIONAIS INFORMAÇÕES COMPLEMENTARES documento emito por empresa optante pelo simples nacional, não gera direito a credito de ipi. valor aproximado dos tributos na venda: 10,75	RESERVADO AO FISCO
--	--------------------

Assinatura por Extensão — Cargo — Município

Assinatura por Extensão — Cargo — Município

33.908.992/0001-09

NASHUA COMÉRCIO E SERVIÇO
LTD.A.

RUA NUNO, 809 - CEP 26.263 260
COUR VERDE NOVA IGUAÇU RJ

CONFERE COM
O ORIGINAL

ADQUIRIDO COM RECURSO:
DO PDDDE / FNDE

Recebemos *APM. EM Professor Amazon*

Vieira Borges a importância de R\$

150,00 *Quinhentos e*

Cinquenta reais

pagos através do C/P nº *850109*

emitido em *04/12/19* referente

a(s) nota(s) fiscal(is) nº *49*

Assinatura por Extensão — Cargo