

2022/002851



ATA DA ASSEMBLÉIA GERAL EXTRAORDINÁRIA DA ASSOCIAÇÃO DE PAIS E MESTRES DA ESCOLA MUNICIPAL PROFESSOR NABOR OTHUKI

Ass. 17
Débora

CNPJ: 02.222.928/0001-46

Aos cinco dias do mês de novembro do ano de dois mil e vinte e um, às nove horas, em primeira convocação, nesta cidade, no Estado do Rio de Janeiro, na Rua Desembargador Ferreira Pinto, número quarenta e dois - Jardim Laranjeiras, Nova Iguaçu - CEP 26291-078, reuniram-se em assembleia geral extraordinária, os membros, professores, funcionários, responsáveis de alunos e demais associados da Associação de Pais e Mestres da Escola Municipal Professor Nabor Othuki, bem como pessoas da comunidade interessadas nos problemas da educação, com a finalidade de eleger e dar posse aos membros da Diretoria, do Conselho Fiscal e do Conselho Deliberativo e dos respectivos suplentes, para o biênio 2021/2023, tudo de acordo com edital publicado e afixado no quadro de avisos do estabelecimento e disponibilizado nas redes sociais da escola. A senhora diretora Débora Sandra dos Santos abriu a reunião e propôs a eleição de um presidente para reger os trabalhos. A presidente, atual diretora geral, Débora Sandra dos Santos, informou que a diretora geral anterior, Regina Nascimento da Silva, foi exonerada do respectivo cargo em comissão desta Unidade Escolar a contar de vinte e um de setembro de dois mil e vinte e um, conforme portaria número quatrocentos e sessenta e três de vinte e dois de setembro de dois mil e vinte e um, "Diário Oficial Eletrônico de Nova Iguaçu, de vinte e dois de setembro de dois mil e vinte e um" e a diretora adjunta anterior, Débora Sandra dos Santos, foi exonerada do respectivo cargo em comissão desta Unidade Escolar a contar de vinte e dois de outubro de dois mil e vinte e um e nomeada para ocupar o cargo em comissão de diretor geral a contar de vinte e dois de outubro de dois mil e vinte e um, bem como, para ocupar o cargo em comissão de diretora adjunta, Elizangela Rodrigues Ludgero, conforme portaria número quatrocentos e noventa e nove de vinte e um de outubro de dois mil e vinte e um, publicada em diário oficial em vinte e dois de outubro de dois mil e vinte e um. A presidente designou a senhora Albanize Braga Mello para servir de secretária desta reunião. Foi lido pela senhora presidenta o edital de convocação

CONFERE COM O ORIGINAL

Débora Sandra dos Santos
Diretora Geral
Mat. 111693345-1
SEMED / PCNI

Albanize
OTUKI

2022/002851



Jul 18
Diana

da assembleia e, a seguir, foi declarado aberto o processo de escolha pelos presentes, dos nomes para os cargos de presidente, vice-presidente, tesoureiro, secretário, membros do Conselho Fiscal e Deliberativo e respectivos suplentes da Unidade Executora Escola Municipal Professor Nabor Othuki para o biênio 2021/2023, ficando assim constituída: Diretoria 1- **Presidente:** Diretora Geral **Débora Sandra dos Santos**, nascida em 08/05/1978, brasileira, casada, união estável, professora, filha de Antonio Fausto dos Santos e Maria Natalina Fausto dos Santos, portador de R.G. 11.368.109-2 órgão expedidor DETRAN/RJ, data de expedição: 18/12/2013, CPF.: 083.151.237-77, residente a rua Álvaro Martins, 283, Palhada, Nova Iguaçu, CEP.: 26290-084, e-mail: dssantos2002@yahoo.com.br telefone: (21) 98987-7328, 2- **Vice-Presidente:** **Carmen Regina Rochadel de Araújo**, nascida em 16/07/1966, brasileira, casada, união estável, professora, filha de Armando José Alves de Araújo e de Valquiria Rochadel de Araújo, portador de R.G. 06820224-9, órgão expedidor: IFP, data de Expedição 12/02/1996, CPF.: 000.591.157-50, residente a estrada Intendente Magalhães, 237 casa 58, Rio de Janeiro/RJ, e-mail: carmenrraraujo@gmail.com. telefone: (21) 97423-7212, 3- **Tesoureiro:** **Elizangela Rodrigues Ludgero**, nascida em 02/06/1975, brasileira, divorciada, não possui união estável, professora, filha de José Maria Ludgero e de Elizete da Silva Rodrigues, portador de R.G. 27.129.294-5 órgão expedidor: Secretaria de Segurança Pública/São Paulo, data de expedição: 30/01/1991, CPF.: 257.429.318-59, residente à rua Paulo Lavoier, 1998, Vila Inhomirim/ Piabetá, Magé/RJ, e-mail: erludgero@gmail.com, telefone: (21) 982042761 4- **Secretário:** **Albanize Braga Mello**, nascida em 05/09/1964, brasileira, casada, união estável, professora, filha de Waldir Mello e de Maria da Conceição Braga Mello, portadora de R.G. 71.320.931, órgão expedidor: IFP, data de expedição: 12/09/2019, CPF.: 840.777.197-04, residente à rua Manuel Martins 423, Jardim Palmares, Nova Iguaçu/RJ, e-mail: albanizebragamello@gmail.com, telefone: (21) 964864171. **Conselho Fiscal - Titulares:** **Presidente Hanna Clara Alves Delfino**, nascida em 30/05/1990, brasileira, casada, união estável, professora, filha de Jorge da Silva Delfino e de Vergina Alves Domingos Delfino, portadora de R.G. 24.150.460-4, órgão expedidor: DETRAN, data de Expedição 26/12/2009, CPF.: 140.810.017-74, residente a rua Iná, s/n, lote 5, quadra 2, Cabuçu, Nova Iguaçu/RJ, e-mail:

CONFERE COM O ORIGINAL

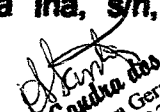
Debora Sandra dos Santos
Diretora Geral
Mat. 111/693345-1
SEMED / PCNI



Pls. 19
D. Sampaio

hannadelfino@gmail.com, telefone: (21) 97423-7212; **Simone da Silva Mota** Gomes, nascida em 03/07/1971, brasileira, casada, união estável, professora, filha de Joaquim da Silva Mota e de Sylvania Vieira Mota, portador de R.G.: 59.4271-3 MBRJ, órgão expedidor: MB Marinha do Brasil, data de expedição: 28/07/2014, CPF.: 216.912.377-6, residente a rua Justiniano de Carvalho, 346, casa 01, Rio de Janeiro/RJ, CEP.: 23055-005 e-mail: simonemotagomes@hotmail.com, telefone: (21) 991964750; **Luciene Felizardo da Silva**, nascida em 25/06/1976, brasileira, casada, união estável, professora, filha de Serafim Teixeira da Silva e de Erondina Felizardo da Silva, portadora do R.G.: 10.531.683-0 órgão expedidor IFP, Data de expedição: 15/02/1993, CPF.: 072.893.007-26, residente rua Antônio João Mendonça, lote 153, Nilópolis/RJ, CEP.: 26520-480, e-mail: lufelizardo123@gmail.com, telefone: (21) 98889-6539; **Geice Kelly Gonçalves de Carvalho**, nascida em 29/06/1995, brasileira, solteira, não possui união estável, Do Lar, filha de Wilson Silva de Carvalho e de Terezinha Gonçalves de Lima, portadora do R.G.: 30.389.587-4, órgão expedidor: Detran, data de expedição: 22/02/2013, CPF: 179.023.427-18, residente a Desembargador Acácio Aragão, 28, casa 02 Vaiverde, Nova Iguaçu Cep.: 26291-066, email geicekellydecarvalho@gmail.com, Telefone: (21) 97020-7952; **Thais Andrade Reis**, nascida em 05/04/1994, brasileira, casada, união estável, Do Lar, filha de William Conceição Reis e de Lara Pereira de Andrade, portadora do R.G.: 28.294.750-6, órgão expedidor Detran, data de expedição: 27/07/2010, CPF.: 156.048.137-45, residente a rua Conder Aljezur, bloco 4 apto 111, Nova Iguaçu/RJ, CEP: 269679-063 email.: thaisandradekaua22@gmail.com, telefone: (21) 96676-9063; **Maria de Naiva Ferreira Silva Paiva**, nascida em 13/02/1972, brasileira, casada, não possui união estável, Do Lar, filha de Maria Ferreira Feitosa, portadora do R.G.: 24.908.715-6, órgão expedidor: Detran, data de expedição: 20/04/2013, CPF.: 136.272.737.70, residente a rua Joaquim da Silva Maia, 1490, Nova Iguaçu/RJ, CEP: 26291-221, email.: —x—, telefone: (21) 974982237; **Suplentes Joacenera Rodrigues Peixoto**, nascida em 15/02/1959, brasileira, viúva, não possui união estável, professora, filha de Floriano Peixoto e de Hilda Rodrigues Peixoto, portadora do R.G.: 04.462.999-6, órgão expedidor Detran, Data de expedição: 22/06/2014, CPF.: 512.963.307-53, residente Estrada do Mato Alto, Caminho do Real, 422/B, RJ,

CONFERE COM O ORIGINAL

D. Sampaio
Débora Sampaio dos Santos
Diretora Geral
Mat. 11/693345-1
SEMED / PCNI

Pls. 19
D. Sampaio



CONFERE COMO ORIGINAL 2022/002851

Débora
Débora Sandra dos Santos
Diretora Geral
Mat. 11/693345-1
SEMED / PCNI

Jes. do
Débora 4

CEP.: 23030-570, e-mail: jirinha@gmail.com, telefone: (21) 99151-7668; Gisélia Monteiro da Costa nascida em 31/01/1969, brasileira, casada, união estável, professora, filha de Osiris Chouien Monteiro e de Marly Moreira Monteiro, portadora do R.G.: 09.280.674-4, órgão expedidor Detran, Data de expedição: 18/02/2011, CPF.: 016538477-86, residente rua Ana Tellis, 711 casa 03- Campinho/RJ, CEP.: 25000.000, e-mail: giseliamm@uol.com.br telefone: (21) 96573-4181, Caroline da Purificação, nascida em 01/05/1994, brasileira, solteira, união estável, Do Lar., filha de Jane da Purificação, portadora do R.G.: 29.190.593-3 órgão expedidor Detran, Data de expedição: 16/11/2011, CPF.: 163.337.797-99, residente rua José Cabral, 1002, Valverde Nova Iguaçu/RJ, CEP.: 26290-783, e-mail: carolinapurificação@gmail.com, telefone: (21) 99089-8820; Mauriceia Oliveira da Cruz, nascida em 23/12/1966, brasileira, viúva, não possui união estável, Do Lar, filha de Geraldo Oliveira da Cruz e de Adiléa Oliveira da Cruz, portadora do R.G.: 21.548.279-5 órgão expedidor Detran, Data de expedição: 23/06/2021, CPF.: 119.375.987-05, residente rua Regina, 300, bloco 6, A1, Laranjeiras/RJ, CEP.: 26291-320, e-mail: —x—, telefone: (21) 990999023. Conselho Deliberativo – Titulares: Presidente Diretora Débora Sandra dos Santos, nascida em 08/05/1978, brasileira, casada, união estável, professora, filha de Antonio Fausto dos Santos e Maria Natalina Fausto dos Santos, portadora de R.G. 11.368.109-2 órgão expedidor DETRAN/RJ, data de expedição: 18/12/2013, CPF.: 083.151.237-77, residente a rua Álvaro Martins, 283, Palhada, Nova Iguaçu, CEP.: 26290-084, e-mail: dssantos2002@yahoo.com.br, telefone: (21) 98987-7328, Secretária Albanize Braga Mello, nascida em 05/09/1964, brasileira, casada, união estável, professora, filha de Waldir Mello e de Maria da Conceição Braga Mello, portadora de R.G. 71.320.931, órgão expedidor: IFP, data de expedição: 12/09/2019, CPF.: 840.777.197-04, residente à rua Manuel Martins 423, Jardim Palmares, Nova Iguaçu/RJ, e-mail: albanizebragamello@gmail.com, telefone: (21) 964864-171, Ricardo de Sousa Dutra, nascido em 29/01/1966, brasileiro, solteiro, não possui união estável, professor, filho de Ruy Basílio do Nascimento Dutra e de Vanir de Sousa Dutra, portador do R.G.: 06.721.612-7, órgão expedidor: IFP, data de expedição: 24/08/1990, CPF.: 863.359.957-00, residente a rua Otávio Teixeira, 44, Cabuçu, Nova Iguaçu/RJ, email.: dutrarud@gmail.com, telefone: (21) 96902-6252.

2022/002851

CONFERE COM O ORIGINAL

Debora
Debora Sandra das Santos
Diretora Geral
Mat. 11/693345-1
SEMED / PCNI



fs 21
Debora

Caroline Oliveira Soares, nascida em 14/08/1987, brasileira, casada, união estável, professora, filha de Jesimiel Rodrigues da Silva e de Marilene Saraiva Oliveira da Silva, portadora do R.G.: 32.252.193-4, órgão expedidor: Detran, Data de expedição: 28/05/2021, CPF: 116.978.527-18, Rua Brasília, 50 casa 02, Cabuçu, Nova Iguaçu/RJ, email.: caroline.pedagogia@gmail.com, telefone: (21) 995513805,

Heloisa Hellena das Graças Duarte, nascida em 03/06/1971, brasileira, solteira, não possui união estável, professora, filha de Ademir Cerqueira Duarte e de Maria Helena das Graças Duarte, portadora do R.G.: 08948503-1, órgão expedidor: Detran, data de expedição: 31/03/2009, CPF.: 162.755.279-0, residente a rua Minas Gerais, 378, Mesquita/RJ, Cep.: 26556-300, email.: heloisahelena@gmail.com, telefone: (21) 99295-5798, **Rafaello Martins da Silva Pereira**, nascida em 09/06/1986, brasileira, casada, união estável, autônoma, filha de Rafael Barbosa da Silva e de Maria Helena Martins da Silva, portadora do R.G.: 21.301.643-9 órgão expedidor: Detran, data de expedição: 21/08/2018, CPF:113.956.067-06, residente rua Divalina Teixeira, 191, Palhada, Nova Iguaçu/RJ, CEP.: 26290-198, email: srafaelles.ss2@gmail.com, telefone(21) 99345-3722, **Michele Soares Belarmino**, nascida em 02/10/1989, brasileira, solteira, não possui união estável, Do Lar, filha de Francisco Belarmino Sobrinho e de Solange Teixeira Soares,, portadora do R.G.: 22.267.601-7, órgão expedidor: Detran, data de expedição: 25/05/2009, CPF.:144.624.627-26, residente a rua José Santana, 6 Nova Iguaçu/RJ, Cep.: 26290-219, email.: vanderbatistausso@gmail.com, telefone: (21) 97675-7277, **Suplentes – Carmen Regina Rochadel de Araújo**, nascida em 16/07/1966, brasileira, casada, união estável, professora, filha de Armando José Alves de Araújo e de Valquiria Rochadel de Araújo, portador de R.G. 06.820.224-9, órgão expedidor: IFP, data de Expedição 12/02/1996, CPF.: 000.591.157-50, residente a estrada Intendente Magalhães, 237 casa 58, Rio de Janeiro/RJ, e-mail: carmenrraraujo@gmail.com. telefone: (21) 97423-7212, **Mirta Naira da Silva**, nascida em 26/08/1969, brasileira, solteira, não possui união estável, professora, filha de Maria Therezinha da Silva, portadora do R.G.: 08.900.579-7, órgão expedidor: Detran, data de expedição: 20/07/2012, CPF.: 014.356.497-88, residente a rua Dr. Frederico, lote 398, Nova Iguaçu/RJ Cep.: 26.296-414, email.: mn.pains@yahoo.com.br, telefone: (21)

2022/002851



CONFERE COMO ORIGINAL

Debora Santos
Diretora Geral
Mat. 11/693345-1
SEMED / PCNI

49

Fls. 22
Debora Santos

997359463, **Fabiana Getirana de Jesus**, nascida em 29/04/1983, brasileira, solteira, união estável, professora, filha de João Fernandes Arqueira de Jesus e de Cleide Getirana, CPF.: 098.647.297-21, R.G.: 020.330.800-2, órgão expedidor.: DIC, data de expedição: residente a rua General Magalhães Barata, 504, Rio de Janeiro, email.: fabigetirana@hotmail.com, telefone: (21) 98526-6823, **Jéssica Maria dos Santos Ferreira**, nascida em 11/05/1990, brasileira, solteira, não possui união estável, professora, filha de Paulo César Ferreira e de Cássia dos Santos Ferreira, portadora do R.G.: 23.775848-7, órgão expedidor: Detran/RJ, data de expedição: 23/06/2000, CPF.: 12.806.204.712, residente a rua Dona Odília, 65, Vila Tiradentes-São João de Meriti, Cep.: 21240-070, email.: jessicaferreiraprofessora@gmail.com, telefone: (21) 98110-0668, **Martuce dos Santos Machado Carvalho**, nascida em 14/11/1970, brasileira, casada, união estável, professora, filha de Aroldo Caetano Machado e de Iliça Goncalves dos Santos Machado, portadora do R.G.: 08.877.429-4, órgão expedidor: Detran, Data de expedição: 22/06/2017, CPF.: 005.460.757-46, residente a rua Joaquim Martins, 517, Apto 505 bloco 02, Encantado, Rio de Janeiro, email.: maruquemachadocarvalho@hotmail.com, telefone: (21) 97975-3686, **Jaqueline da Nunes da Silva Soares**, nascida em 02/03/1983, brasileira, casada, possui união estável, filha de Manoel Soares e de Carmem Lucia da Silva, Do Lar, portadora do R.G. 013.073.550-9, órgão expedidor.: Detran, data de expedição: 06/11/2011, residente a rua Aldina Nunes, 130, Palhada, Nova Iguaçu/RJ, Cep.: 26290-168, email.: —x—, telefone:(21) 990589878, **Poliane dos Santos Silva**, nascida em 11/05/1995, brasileira, solteira, união estável, filha de João Pereira da Silva e de Elisandra Rosa dos Santos, Do Lar, portadora do R.G.: 29.603.115-6 CPF.:197.698.197-27, órgão expedidor: Detran/RJ, residente a rua Desembargador Acácio Aragão, 32, Campo Alegre, Nova Iguaçu/RJ, Cep.: 26191-066, email.: —x—, telefone:(21) 96807-7608. Os eleitos foram empossados neste ato. A saber, o mandato dos eleitos é para o biênio compreendido de cinco de novembro de dois mil e vinte e um a quatro de novembro de dois mil e vinte e três. Quanto à composição do Conselho Fiscal, não houve número de candidatas suficiente para exercer o cargo. A presidente comunicou que está de posse da documentação comprobatória das receitas e despesas realizadas pela diretoria executiva anterior e que procederá a prestação



Fls. 23
Albanize

de contas das movimentações bancárias relativas ao período de janeiro a dezembro de dois mil e vinte e um. Nada mais havendo a tratar, deu por encerrada a presente reunião às onze horas e dez minutos, pedindo que se lavrasse esta ATA, que após lida e achada a contento, vai devidamente assinada. Eu, Albanize Braga Mello, secretária desta reunião, subscrevo e assino.

Presidente da reunião: Debora Sandra dos Santos
Secretária da reunião: Albanize Braga Mello

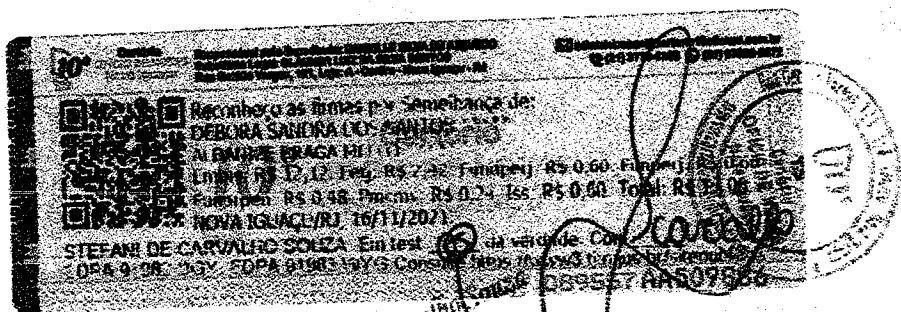

Stefani de Carvalho
Mat. 94721498
Escritor

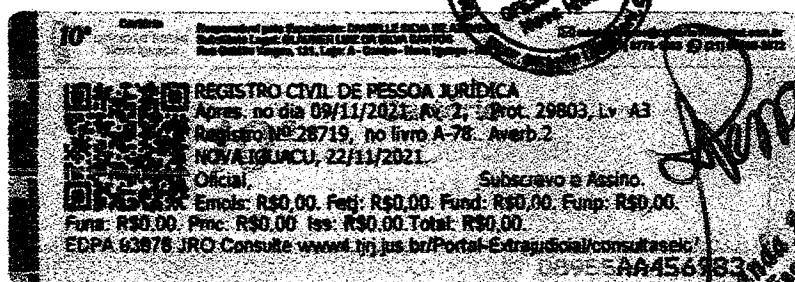

Albanize
Albanize Braga Mello
Mat. 94/19130

CONFERE COM O ORIGINAL

Debora Sandra dos Santos
Diretora Geral
Mat. 11/693345-1
SEMED / PCNI



2022/002851

fls. 24
D. Santos

Lista de presença da Assembleia Geral Extraordinária realizada em
cinco de novembro de dois mil e vinte e um, pelos membros da
Associação de Pais e Mestres da Escola Municipal Professor Nabor Othuki

CNPJ 02.222.928/0001-46

1. ~~Elizângela Breda~~
2. Simone da S. M. Jones
3. Jucia Maria dos Santos Ferreira
4. Caroline Oliveira Soares
5. Fátima D. Araújo
6. Wilson Felizardo da Silva
7. Leleza Helena dos S. Duarte
8. ~~Aluísio~~
9. Jacenir Ribeiro
10. Patrícia dos Santos Silva
11. Daniella Lopes S. Boa Monte
12. Fátima M. Carvalho
13. Solange G. de Jesus
14. Michel S. Beltrame
15. Rita Naira da Silva
16. Rosilene de Souza Santos
17. Raphaelle M. da Silva Pereira
18. Carolina da Pazificação

D. Santos
CONFERE COM O ORIGINAL

Débora Souza dos Santos
Diretora Geral
Mat. 117693345-1
SEMED / PCNI

2022/002851

fls. 25
D. Santos

Lista de presença da Assembleia Geral Extraordinária realizada em
vinte um de outubro de dois mil e vinte e um, pelos membros da
Associação de Pais e Mestres da Escola Municipal Professor Nabor Othuki
CNPJ 02.222.928/0001-46

19. Iraci Andrade Reis
20. Lyrica Kelly G. de Carvalho
21. Maurícia Ghiso da Cruz
22. Jaqueline da Silva Soares
23. Marcia Inelva Ferrigno Silva Baixo
24. Mirial Fontes da Costa
25. Maria Taulone de Oliveira
26. Debra Sandra dos Santos
27. Thomaz Manoel Alves de Oliveira
28. Aloniz Bragança
29. _____
30. _____

CONFERE COM O ORIGINAL

D. Santos
Debra Sandra dos Santos
Diretora Geral
Mat. 11/693345-1
SEMED / PCNI

MS

D. Santos

**Ata da Assembleia Extraordinária da Associação de Pais e Mestres da Escola
Municipal Professor Nabor Othuki
CNPJ 02.222.928/0001-46**

Aos trinta dias do mês de agosto de dois mil e vinte e um, às onze horas, nesta cidade, no Estado do Rio de Janeiro, situada à Rua Desembargador Ferreira Pinto, 42 – Jardim Laranjeiras, Nova Iguaçu, reuniram-se em assembleia extraordinária os membros da Associação de Pais e Mestres da E.M. Professor Nabor Othuki, conforme Edital de Convocação afixado no portão desta Unidade Escolar, com a finalidade de darmos início ao Planejamento Financeiro dos recursos oriundos dos programas PDDE Educação Básica e PDDE Emergencial. A vice-presidente apresentou ao grupo reunido as necessidades da Unidade Escolar e informou os valores destinados a custeio e capital depositados em conta pelo FNDE no ano corrente referente aos programas. As necessidades destacadas foram as seguintes: Custeio- Serviços de manutenção e reparos nos computadores e impressoras, material de escritório e papelaria, utensílios de copa, cozinha e banheiro, Tapete sanitizante, materiais de higiene, Equipamentos de proteção Individual, Barreiras de Acrílico; Lâmpadas espia para monitorar a segurança. Capital- Tablet, Notebook, Megafone Amplificador de Voz, Data Show, Termômetro de testa, Aspirador de pó e Lava Jato. A Vice-Presidente agradeceu a presença de todos e, nada mais havendo a tratar, às doze horas, deu por encerrada a presente reunião, pedindo para que lavrasse esta ATA, que lida e achada a contento, vai devidamente assinada. Eu, Albanize Braga Mello, secretária, subscrevo e assino.

Presidente da Reunião: Rosilene de Souza Santos

Secretária da reunião: Albanize Braga Mello

Assinatura dos membros presentes

1. [Assinatura]
2. Rosilene Feligando da Silva
3. [Assinatura]
4. [Assinatura]
5. [Assinatura]
6. [Assinatura]
7. [Assinatura]
8. [Assinatura]
9. [Assinatura]
10. [Assinatura]

CONFERE COM O ORIGINAL.

Albanize

Debora Souza dos Santos
Diretora Geral
Mat. 11/693345-1
SEMED / PCNI

**Ata da Assembleia Geral Ordinária da Associação de Pais e Mestres da
Escola Municipal Professor Nabor Othuki
CNPJ 02.222.928/0001-46**

Aos dezessete dias do mês de dezembro de dois mil e vinte e um, às dez horas, nesta cidade, no Estado do Rio de Janeiro, situada à Rua Desembargador Ferreira Pinto, 42 – Jardim Laranjeiras, Nova Iguaçu, reuniram-se em assembleia geral ordinária os membros da Associação de Pais e Mestres da E.M. Professor Nabor Othuki, conforme Edital de Convocação afixado no portão desta Unidade Escolar, com a finalidade de apresentarmos as despesas realizadas com as verbas recebidas através dos Programa PDDE-Educação Básica/2021 e PDDE-Qualidade/2021, bem como do saldo reprogramado do exercício anterior. A presidente apresentou ao grupo reunido o processo de prestação de contas e solicitou que, após análise, os membros do Conselho Fiscal assinassem o Parecer. A Presidente agradeceu a presença de todos e, nada mais havendo a tratar, às onze horas, deu por encerrada a presente reunião, pedindo para que lavrasse esta ATA, que lida e achada a contento, vai devidamente assinada. Eu, Albanize Braga Mello, secretária, subscrevo e assino.

Presidente da Reunião: Debora Sandra dos Santos

Secretária da reunião: Albanize Braga Mello

Assinatura dos membros presentes

1. Marina Alves Alves Pelfino
2. [Assinatura]
3. Wuiciana Felizardo da Silva
4. Caroline Oliveira Soares
5. Joacim Henrique Pinto
6. Felicia Helena das G. Duarte
7. Rafaelle M da Silva Pereira
8. Maurício G. da Cruz
9. Maria denalva Ferreira Silva Paiva
10. Michel Soares Belmonte
11. Geice Kelly Gonçalves de Carvalho

CONFERE COM O ORIGINAL

Albanize
Debora Sandra dos Santos
Diretora Geral
Mat. 111/8933-45-1
SEMED / PCNI

2022/002851

fol. 55
Oficina

Chave de Acesso	Número NF-e	Versão
33-2108-42.498.675/0001-52-55-890-003.843.444-114.167.074-7	3843444	4.00

Dados da NF-e

Modelo	Série	Número	Data de Emissão	Data/Hora de Saída ou da Entrada	Valor Total da Nota Fiscal
55	890	3843444	30/08/2021 23:00:15-03:00	30/08/2021 15:02:00-03:00	2.889,70

Emitente

CNPJ	Nome / Razão Social	Inscrição Estadual	UF
35.310.875/0001-74	BRUNO VICENTE DE ARAUJO	ISENTO	RJ

Destinatário

CNPJ	Nome / Razão Social	Inscrição Estadual	UF
02.222.928/0001-46	APM E. M. PROFESSOR NABOR OTHUKI		RJ
Destino da operação	Consumidor final	Presença do Comprador	
1 - Operação Interna	1 - Consumidor final	0 - Não se aplica	

Emissão

Processo	Versão do Processo	Tipo de Emissão	Finalidade
1 - avulsa pelo Fisco	1.0.0	1 - Normal	1 - Normal
Natureza da Operação	Tipo da Operação	Forma de Pagamento	Digest Value da NF-e
Venda de mercadoria adquirida ou recebida de terceiros	1 - Saída		i3da7guh7HGuxT7MtGuarmkKJyM=

Situação Atual: AUTORIZADA (Ambiente de autorização: produção)

Eventos da NF-e	Protocolo	Data Autorização	Data Inclusão AN
Autorização de Uso	333210141309582	30/08/2021 às 23:27:36-03:00	30/08/2021 às 23:28:47

CONFERE COM O ORIGINAL

Deborah
Deborah Sandra dos Santos
 Diretora Geral
 Mat. 11/693345-1
 SEMED / PCNI

2022/00285



CONFERE COM O ORIGINAL

Deborah
Deborah Souza das Santos
 Diretora Geral
 Mat. 11/693345-1
 SEMED / PCNI

fls. 56
Deborah

Bruno Vicente de Araujo

CNPJ 35.310.875/0001-74

Rua Maria Helena, 35 - Valverde - Nova Iguaçu - CEP: 26.290-663

35.310.875/0001-74
 BRUNO VICENTE DE ARAUJO
 NOVA IGUAÇU, RJ
 VALVERDE, 35 - 26.290-663
 NOVA IGUAÇU, RJ

NOVA IGUAÇU, 26 DE AGOSTO DE 2021.

ORÇAMENTO

QUANT.	DESCRIÇÃO DOS PRODUTOS	VAL. UNIT.	VAL. TOTAL
1	APONTADOR KIT C/24	24,00	24,00
1	FITILHO CORES PCT C/10	24,90	24,90
1	LAPIS PRETO Nº2 CX C/144	96,00	96,00
7	REFIL MARCADOR QUADRO BR BROAD MASTER C/12	70,20	491,40
1	CANETA BIC CRISTAL CX C/50	58,00	58,00
1	TESOURA ESCOLAR	78,00	78,00
5	FITA POLISSIL 48X45 PCT C/4	27,60	138,00
6	MARCADOR QUADRO BR BROAD MASTER C/12	208,60	1.251,60
5	LIMPA QUADRO BRANCO 110ML	24,90	124,50
16	APAGADOR QUADRO BRANCO	14,90	238,40
1	BORRACHA ESCOLAR MERCURY CX C/50	39,00	39,00
1	BARBANTE FIO 8 C/200MT	8,90	8,90
1	CAIXA BOX PCT C/10	89,00	89,00
8	SACO P PRESENTE TRANSPARENTE 15X20 PCT C/50	18,00	144,00
4	SACO P PRESENTE TRANSPARENTE 25X37 PCT C/50	21,00	84,00
Total			2.889,70

2022/002851



Gargal Iguaçu bazar ltda

CNPJ: 01.292.393/0001-17

Av. Amaral Peixoto, 226 - Centro - NI

fls. 57
Oficinas

CONFERE COM O ORIGINAL

Debora Suelton dos Santos
Diretora Geral
Mat. 11/693345-1
SEMED / PCNI

ORÇAMENTO

QUANT.	DESCRIÇÃO DOS PRODUTOS	VAL. UNIT.	VAL. TOTAL
1	APONTADOR KIT C/24	24.30	24.30
1	FITILHO CORES PCT C/10	25.40	25.40
1	LAPIS PRETO Nº2 CX C/144	96.60	96.60
7	REFIL MARCADOR QUADRO BR BROAD MASTER C/12	70.45	493.15
1	CANETA BIC CRISTAL CX C/50	58.30	58.30
1	TESOURA ESCOLAR	78.50	78.50
5	FITA POLISSIL 48X45 PCT C/4	27.75	138.75
6	MARCADOR QUADRO BR BROAD MASTER C/12	208.80	1.252.80
5	LIMPA QUADRO BRANCO 110ML	25.50	127.50
16	APAGADOR QUADRO BRANCO	15.70	251.20
1	BORRACHA ESCOLAR MERCURY CX C/50	39.20	39.20
1	BARBANTE FIO 8 C/200MT	9.25	9.25
1	CAIXA BOX PCT C/10	89.10	89.10
8	SACO P PRESENTE TRANSPARENTE 15X20 PCT C/50	18.40	147.20
4	SACO P PRESENTE TRANSPARENTE 25X37 PCT C/50	21.60	86.40
Total			2.917,65

01.292.393/0001-17
 GARGAL IGUAÇU BAZAR LTDA.
 Av. Amaral Peixoto, 226
 CENTRO - CEP 26.210-060
 NOVA IGUAÇU - RJ

NOVA IGUAÇU 27 DE AGOSTO DE 2021.

2022/002851

fls. 60
D Santos

Chave de Acesso	Número NF-e	Versão
33-2108-42.498.675/0001-52-55-890-003.842.929-101.379.336-2	3842929	4.00

Dados da NF-e

Modelo	Série	Número	Data de Emissão	Data/Hora de Saída ou da Entrada	Valor Total da Nota Fiscal
55	890	3842929	30/08/2021 19:06:46-03:00	30/08/2021 19:06:00-03:00	2.981,80

Emitente

CNPJ	Nome / Razão Social	Inscrição Estadual	UF
35.310.875/0001-74	BRUNO VICENTE DE ARAUJO	ISENTO	RJ

Destinatário

CNPJ	Nome / Razão Social	Inscrição Estadual	UF
02.222.928/0001-46	APM E. M. PROFESSOR NABOR OTHUKI		RJ
Destino da operação	Consumidor final	Presença do Comprador	
1 - Operação Interna	1 - Consumidor final	0 - Não se aplica	

Emissão

Processo	Versão do Processo	Tipo de Emissão	Finalidade
1 - avulsa pelo Fisco	1.0:0	1 - Normal	1 - Normal
Natureza da Operação	Tipo da Operação	Forma de Pagamento	Digest Value da NF-e
Venda de mercadoria adquirida ou recebida de terceiros	1 - Saída		BpSx35K1GJrCS6tQtucjPdf92xE=

Situação Atual: AUTORIZADA (Ambiente de autorização: produção)

Eventos da NF-e	Protocolo	Data Autorização	Data Inclusão AN
Autorização de Uso	333210141182421	30/08/2021 às 19:09:42-03:00	30/08/2021 às 19:10:55

CONFERE COM O ORIGINAL

D Santos
Debora Sandra dos Santos
 Diretora Geral
 Mat. 11/693345-1
 SEMED / PCNI



2022/002851

fols. 01
Brento

Bruno Vicente de Araujo

CNPJ: 35.310.875/0001-74

Rua Maria Helena, 35 - Valverde - Nova Iguaçu - CEP: 26.290-663

CONFERE COM O ORIGINAL

35.310.875/0001-74
BRUNO VICENTE DE ARAUJO - ME
Rua Maria Helena, 35 - Valverde - Nova Iguaçu - RJ
26.290-663

NOVA IGUAÇU, 27 DE AGOSTO DE 2021.

Deborah Sandra dos Santos
Diretora Geral
Mat. 11/693345-1
SEMED / PCNI

ORÇAMENTO

QUANT.	DESCRIÇÃO DOS PRODUTOS	VAL. UNIT.	VAL. TOTAL
2	COLA BRANCA 1000ML	19,90	39,80
1	PAPEL 40 KG PCT C/ 100FLS	153,00	153,00
10	CARTOLINA DUPLA FACE 50X60 PCT C/ 10FLS	19,00	190,00
20	PAPEL A4 275X210 PCT C/ 100FLS	8,90	178,00
1	GIZ DE CERA 12 CORES FABER CASTEL CX 12	178,00	178,00
1	TESOURA MULTIUSO TRAMONTINA	39,00	39,00
12	PAPEL SILHUETA 50X60	9,00	108,00
1	PILOTO PERMANENTE C/12	69,90	69,90
2	CAIXA DE GRAMPO 30 CX100	12,90	25,80
5	GRAMPEADOR T277	39,90	199,50
2	PAPEL FOTOGRAFICO 4A 180G	34,90	69,80
9	TECIDO TNT CORES ROLO C/ 50 MTS	175,00	1.575,00
1	PAPEL PARDO 80X120 PCT 100	156,00	156,00
Total			2.981,80

2022/002851



Gargal Iguaçu bazar ltda

CNPJ: 01.292.393/0001-17

Av. Amaral Peixoto, 226 - Centro - NI

fol. 62
D. Santos

CONFERE COM O ORIGINAL

Debora Sandra dos Santos
Diretora Geral
Mat. 11/693345-1
SEMED / PCNI

Orçamento

Quant.	Descrição	Val. Unit.	Val. Total
2	COLA BRANCA 1000ML	21,60	43,20
1	PAPEL 40 KG PCT C/ 100FLS	155,00	155,00
10	CARTOLINA DUPLA FACE 50X60 PCT C/ 10FLS	21,00	210,00
20	PAPEL A4 275X210 PCT C/ 100FLS	9,00	180,00
1	GIZ DE CERA 12 CORES FABER CASTEL CX 12	178,90	178,90
1	TESOURA MULTIUSO TRAMONTINA	39,80	39,90
12	PAPEL SILHUETA 50X60	9,60	118,80
1	PILOTO PERMANENTE C/12	71,00	71,00
2	CAIXA DE GRAMPO 30 CX100	13,00	26,00
5	GRAMPEADOR T277	40,90	204,50
2	PAPEL FOTOGRAFICO 4A 180G	35,70	71,40
9	TECIDO TNT CORES ROLO C/ 50 MTS	176,30	1.586,70
1	PAPEL PARDO 80X120 PCT 100	156,90	156,90
Total			3.042,30

01.292.393/0001-17
GARGAL IGUAÇU BAZAR LTDA.
AV. AMARAL PEIXOTO, 226
CENTRO - NOVA IGUAÇU - RJ

NOVA IGUAÇU 27 DE AGOSTO DE 2021.

2022/002851

TID'S

CONFERE COM O ORIGINAL?

fls. 63
D. Santos

E.E.C. MOURA BAZAR E PAPELARIA - LTDA.

CNPJ = 00.739.604/0001-54

AV. GOV. AMARAL PEIXOTO, 156 - 201 / 202 - CENTRO- NOVA IGUAÇU

D. Santos
Débora Sandra dos Santos
Diretora Geral
Mat. 11/693345-1
SEMED / PCNI**ORÇAMENTO**

NOVA IGUAÇU, 27 DE AGOSTO DE 2021.

QUANT.	PRODUTOS	VAL. UNIT.	VAL. TOTAL
2	COLA BRANCA 1000ML	22,00	44,00
1	PAPEL 40 KG PCT C/ 100FLS	155,50	155,50
10	CARTOLINA DUPLA FACE 50X60 PCT C/ 10FLS	21,50	215,00
20	PAPEL A4 275X210 PCT C/ 100FLS	9,50	190,00
1	GIZ DE CERA 12 CORES FABER CASTEL CX 12	179,10	179,10
1	TESOURA MULTIUSO TRAMONTINA	39,90	39,90
12	PAPEL SILHUETA 50X60	9,90	118,80
1	PILOTO PERMANENTE C/12	72,00	72,00
2	CAIXA DE GRAMPO 30 CX100	13,60	27,20
5	GRAMPEADOR T277	40,70	203,50
2	PAPEL FOTOGRAFICO 4A 180G	35,90	71,80
9	TECIDO TNT CORES ROLO C/ 50 MTS	176,90	1.592,10
1	PAPEL PARDO 80X120 PCT 100	157,00	157,00
Total			3.065,90

00.739.604/0001-54
E.E.C. MOURA BAZAR E PAPELARIA
Av. Gov. Amaral Peixoto, 156 - 201 / 202 - CENTRO - NOVA IGUAÇU - RJ



MVR Corp.

Marcos Vinicius Ribeiro da Silva 11663519714
 CNPJ: 35.860.888\0001-17
 Rua Paraíba, 790 – Tinguá – Nova Iguaçu - RJ
 21 99880-5453
mvrcorp@outlook.com.br

2022/002851

fol. 65
Ofício

Orçamento emitido em Nova Iguaçu, 02 de setembro de 2021.

Para:
 APM da E.M. Professor Nabor Othuki
 CNPJ 02.222.928/0001-46
 CEP 26291-078
 Rua Desembargador Ferreira Pinto, 42, Cabuçu -Nova Iguaçu /RJ

Orçamento

Quant.	Descrição	Valor por unid.	Subtotal	Total
2	Reparo notebooks	R\$220,00	R\$440,00	R\$1.252,00
2	Substituição de HD e fonte e wifi	R\$280,00	R\$560,00	
4	Limpeza e formatação e troca de bateria	R\$63,00	R\$252,00	

Condições de Pagamento:
 Dinheiro

Observações Gerais:

Este orçamento tem validade de 15 dias. Após este período, favor consulte-nos novamente.
 Todos os preços informados estão expressos em Reais (R\$) e são exclusivos para este orçamento.

Atenciosamente,

MRV CORP
 Marco V. R. da S. Queiroz 116635197-14
 CNPJ: 35.860.888\0001-17

CONFERE COM O ORIGINAL

Ofício
Debora Sandra dos Santos
 Diretora Geral
 Mat. 11/693345-1
 SEMED / PCNI

TI Intogames

Bruno Falcone de Sales Nascimento

CNPJ.29.802.624/0001-04

Av Governador Roberto Silveira 495 st 29/30 CEP.26285-060 – Nova Iguaçu - RJ

trestegames@hotmail.com

2022/002851

*fls. 66
Albino*

Orçamento emitido em 02/09/2020.

Quantidade	Descrição	Valor por unidade	Subtotal	Total
2	REPARO EM NOTEBOOKS	R\$350,00	R\$700,00	
2	SUBSTITUIÇÃO DE HD E FONTE E WIFI	R\$300,00	R\$600,00	R\$ 1.700,00
4	LIMPEZA FORMATAÇÃO E TROCA DE BATERIA	R\$100,00	R\$400,00	

Para:
APM da E.M. Professor Nabor Othuki
CNPJ 02.222.928/0001-46
CEP 26291-078
Rua Desembargador Ferreira Pinto, 42, Cabuçu -Nova Iguaçu /RJ

Atenciosamente,

CONFERE COM O ORIGINAL

Albino

Debora Sandra dos Santos
Diretora Geral
Mat. 11/693345-1
SEMED / PCNI

CNPJ.29.802.624/0001-04
Av Governador Roberto Silveira 495 st 29/30
CEP.26285-060 – Nova Iguaçu- RJ
trestegames@hotmail.com

vip Print Comercio de Equip e Suprim de Inf Ltda me

CNPJ.04.772.272/0001-60

Av Automóvel Clube 2600 loja 7 e 15 - Vilar dos Teles - São João de Meriti
(21) 3752-7511

www.vipprint.com.br

2022/002851

fls. 67
D. Santos

Orçamento emitido em, 03 de setembro de 2021.

Para:

APM da E.M. Professor Nabor Othuki

CNPJ 02.222.928/0001-46

CEP 26291-078

Rua Desembargador Ferreira Pinto, 42, Cabuçu - Nova Iguaçu /RJ

Quant.	Descrição	Valor por unid.	Subtotal	Total
2	REPARO EM NOTEBOOKS	R\$300,00	R\$600,00	
2	SUBSTITUIÇÃO DE HD E FONTE E WIFI	R\$310,00	R\$620,00	
4	LIMPEZA FORMATAÇÃO E TROCA DE BATERIA	R\$110,00	R\$440,00	
				R\$1.660,00

CONFERE COM O ORIGINAL

D. Santos
Deborah Sandra dos Santos
Diretora Geral
Mat. 11/693345-1
SEMED / PCNI

CNPJ.04.772.272/0001-60
Av Automóvel Clube 2600 loja 7 e 15 -
Vilar dos Teles - São João de Meriti
(21) 3752-7511
www.vipprint.com.br



fls. 69
 [Handwritten signature]

Chave de Acesso	Número NF-e	Versão
33-2109-42.498.675/0001-52-55-890-003.854.759-150.844.346-8	3854759	4.00

Dados da NF-e

Modelo	Série	Número	Data de Emissão	Data/Hora de Saída ou da Entrada	Valor Total da Nota Fiscal
55	890	3854759	02/09/2021 22:57:06-03:00	03/09/2021 08:30:00-03:00	1.045,90

Emitente

CNPJ	Nome / Razão Social	Inscrição Estadual	UF
35.310.875/0001-74	BRUNO VICENTE DE ARAUJO	ISENTO	RJ

Destinatário

CNPJ	Nome / Razão Social	Inscrição Estadual	UF
02.222.928/0001-46	APM E. M. PROFESSOR NABOR OTHUKI		RJ
Destino da operação	Consumidor final	Presença do Comprador	
1 - Operação Interna	1 - Consumidor final	1 - Operação presencial	

Emissão

Processo	Versão do Processo	Tipo de Emissão	Finalidade
1 - avulsa pelo Fisco	1.0.0	1 - Normal	1 - Normal
Natureza da Operação	Tipo da Operação	Forma de Pagamento	Digest Value da NF-e
Venda de mercadoria adquirida ou recebida de terceiros	1 - Salda		FJvhn/KkMuQwExEbv0fN /TX1ak=

Situação Atual: AUTORIZADA (Ambiente de autorização: produção)

Eventos da NF-e	Protocolo	Data Autorização	Data Inclusão AN
Autorização de Uso	333210143775133	02/09/2021 às 23:27:05-03:00	02/09/2021 às 23:28:17

CONFERE COM O ORIGINAL?

[Handwritten signature]

Deborah Sandra dos Santos
 Diretora Geral
 Mat. 11/693345-1
 SEMED / PCNI

2022/002851

fls. 74
Alante

Chave de Acesso	Número NF-e	Versão
33-2109-42.498.675/0001-52-55-890-003.854.561-154.827.824-4	3854561	4.00

Dados da NF-e

Modelo	Série	Número	Data de Emissão	Data/Hora de Saída ou da Entrada	Valor Total da Nota Fiscal
55	890	3854561	02/09/2021 20:55:42-03:00	02/09/2021 20:55:00-03:00	2.407,65

Emitente

CNPJ	Nome / Razão Social	Inscrição Estadual	UF
35.310.875/0001-74	BRUNO VICENTE DE ARAUJO	ISENTO	RJ

Destinatário

CNPJ	Nome / Razão Social	Inscrição Estadual	UF
02.222.928/0001-46	APM E. M. PROFESSOR NABOR OTHUKI		RJ
Destino da operação	Consumidor final	Presença do Comprador	
1 - Operação Interna	1 - Consumidor final	1 - Operação presencial	

Emissão

Processo	Versão do Processo	Tipo de Emissão	Finalidade
1 - avulsa pelo Fisco	1.0.0	1 - Normal	1 - Normal
Natureza da Operação	Tipo da Operação	Forma de Pagamento	Digest Value da NF-e
Venda de mercadoria adquirida ou recebida de terceiros	1 - Saída		zzXj55PLKBvIMcQVBQBPJKyhU=

Situação Atual: AUTORIZADA (Ambiente de autorização: produção)

Eventos da NF-e	Protocolo	Data Autorização	Data Inclusão AN
Autorização de Uso	333210143716021	02/09/2021 às 21:28:01-03:00	02/09/2021 às 21:27:14

CONFERE COM O ORIGINAL

Alante

Debara Sandra dos Santos
Diretora Geral
Mat. 11/693345-1
SEMED / RCN

2022/002851

Fls. 78
D. Santos

CARTORIO DO 10o OFICIO DE NOVA IGUAÇU
NOVA IGUAÇU
CNPJ: 30.651.483/0001-55
TELEFONE: (21)26674511

CARTORIO DO 10o OFICIO DE NOVA IGUAÇU
NOVA IGUAÇU
CNPJ: 30.651.483/0001-55
TELEFONE: (21)26674511

J.S.....: 87588
DATA.....: 09/11/2021
HORA.....: 15:00:53
RECIBO.....: 37469

J.S.....: 87588
DATA.....: 09/11/2021
HORA.....: 15:00:53
RECIBO.....: 37469

SERVICOS REALIZADOS

ABERTURA DE FIRMA.....: 1
AUTENTICACAO.....: 1

FICHAS

127665

SELOS

EDPA 93115 KNL/EDPA 93116 LZU

TIPO DE COBRANCA: COM COBRANCA

EMOLUMENTOS.....	R\$	31,44
FETJ.....	R\$	6,28
FUNPERJ.....	R\$	1,56
FUNPERJ.....	R\$	1,56
FUNARPEN.....	R\$	1,25
PNOMV.....	R\$	0,39
ISS.....	R\$	1,56
SUBTOTAL.....	R\$	44,04
COPIAS.....	R\$	0,42
TOTAL.....	R\$	44,46

FORMA DE PAGAMENTO.....: D,BITO

VALOR PAGO.....: R\$ 44,46
TROC.....: R\$ 0,00

AUTENTICACAO

22.4.* Autenticacao por Documento ou por Pagina: R\$ 6,25.

ABERTURA DE FIRMA

16.4.* Arquivamento: R\$ 11,63.
22.3.C Abertura e Registro de Firma: R\$ 13,56.

NOVA IGUAÇU, 09/11/2021.

STEFANI DE CARVALHO SOUZA
34/21490

CONFERE COM O ORIGINAL

D. Santos
Deborah Sandra dos Santos
Diretora Geral
Mat. 11/693345-1
SEMED / PCNI

SERVICOS REALIZADOS

ABERTURA DE FIRMA.....: 1
AUTENTICACAO.....: 1

FICHAS

127665

SELOS

EDPA 93115 KNL/EDPA 93116 LZU

TIPO DE COBRANCA: COM COBRANCA

EMOLUMENTOS.....	R\$	31,44
FETJ.....	R\$	6,28
FUNPERJ.....	R\$	1,56
FUNPERJ.....	R\$	1,56
FUNARPEN.....	R\$	1,25
PNOMV.....	R\$	0,39
ISS.....	R\$	1,56
SUBTOTAL.....	R\$	44,04
COPIAS.....	R\$	0,42
TOTAL.....	R\$	44,46

FORMA DE PAGAMENTO.....: D,BITO

VALOR PAGO.....: R\$ 44,46
TROC.....: R\$ 0,00

AUTENTICACAO

27.4.* Autenticacao por Documento ou por Pagina: R\$ 6,25.

ABERTURA DE FIRMA

16.4.* Arquivamento: R\$ 11,63.
22.3.C Abertura e Registro de Firma: R\$ 13,56.

NOVA IGUAÇU, 09/11/2021.

STEFANI DE CARVALHO SOUZA
34/21490

CARTORIO DO 10o OFICIO DE NOVA IGUAÇU
NOVA IGUAÇU
CNPJ: 30.651.483/0001-55
TELEFONE: (21)26674511

2022/002851

O.S.....: 87857
DATA.....: 12/11/2021
HORA.....: 15:42:58
RECIBO.....: 37738

SERVICOS REALIZADOS

ABERTURA DE FIRMA.....: 1
REC. FIRMA SEMELHANCA.....: 5
AUTENTICACAO.....: 1

FICHAS

127693/117664/126555/127665

SELOS

EDPA 91828 DBR/EDPA 91829 YDV/EDPA 91830
NLB/EDPA 91831 JRY/EDPA 91832 XEQ/EDPA
91833 HBV/EDPA 91834 ULK

TIPO DE COBRANCA: COM COBRANCA

ENCLUMENTOS.....	R\$	61,74
FETJ.....	R\$	12,33
FUNPERJ.....	R\$	3,06
FUNPER.....	R\$	3,06
FUNARF.....	R\$	2,45
PMCHV.....	R\$	0,99
ISS.....	R\$	3,06
SUBTOT.....	R\$	86,69
COPIAS.....	R\$	0,42
TOTAL.....	R\$	87,11

FORMA DE PAGAMENTO.....: D_éBITO

VALOR PAGO.....: R\$ 87,11
TROCO.....: R\$ 0,00

AUTENTICACAO

22.4.* Autenticacao por Documento ou
por Pagina: R\$ 6,25.

ABERTURA DE FIRMA

10.4.* Arquivamento: R\$ 11,63.
22.3.C Abertura e Registro de Firma:
R\$ 13,56.

RECONHECIMENTO DE FIRMA - SEMELHANCA

22.3.B Reconhecimento de Firma por
Semelhanca ou Chancela: R\$ 6,06.

NOVA IGUAÇU, 12/11/2021.

RAISS. KELLY FRANCO COUTINHO LISBEA
34/21-8.

CARTORIO DO 10o OFICIO DE NOVA IGUAÇU
NOVA IGUAÇU
CNPJ: 30.651.483/0001-55
TELEFONE: (21)26674511

O.S.....: 87857
DATA.....: 12/11/2021
HORA.....: 15:42:58
RECIBO.....: 37738

SERVICOS REALIZADOS

ABERTURA DE FIRMA.....: 1
REC. FIRMA SEMELHANCA.....: 5
AUTENTICACAO.....: 1

FICHAS

127693/117664/126555/127665

SELOS

EDPA 91828 DBR/EDPA 91829 YDV/EDPA 91830
NLB/EDPA 91831 JRY/EDPA 91832 XEQ/EDPA
91833 HBV/EDPA 91834 ULK

TIPO DE COBRANCA: COM COBRANCA

ENCLUMENTOS.....	R\$	61,74
FETJ.....	R\$	12,33
FUNPERJ.....	R\$	3,06
FUNPER.....	R\$	3,06
FUNARF.....	R\$	2,45
PMCHV.....	R\$	0,99
ISS.....	R\$	3,06
SUBTOTAL.....	R\$	86,69
COPIAS.....	R\$	0,42
TOTAL.....	R\$	87,11

FORMA DE PAGAMENTO.....: D_éBITO

VALOR PAGO.....: R\$ 87,11
TROCO.....: R\$ 0,00

AUTENTICACAO

22.4.* Autenticacao por Documento ou
por Pagina: R\$ 6,25.

ABERTURA DE FIRMA

10.4.* Arquivamento: R\$ 11,63.
22.3.C Abertura e Registro de Firma:
R\$ 13,56.

RECONHECIMENTO DE FIRMA - SEMELHANCA

22.3.B Reconhecimento de Firma por
Semelhanca ou Chancela: R\$ 6,06.

NOVA IGUAÇU, 12/11/2021.

RAISSA KELLY FRANCO COUTINHO LISBEA
34/21482

CONFERE COM O ORIGINAL

Deborah Santana das Santos
Diretora Geral
Mat. 11/693345-1
SEMED-PCNI

Fls. 79
19/11/2021

CARTÓRIO DO 10º OFÍCIO DE NOVA IGUAÇU
NOVA IGUAÇU
CNPJ: 30.651.483/0001-55
TELEFONE: (21)26674511

D.S.: 87916
DATA: 16/11/2021
HORA: 14:17:34
RECIBO: 37797

SERVIÇOS REALIZADOS

REC. F. SEMELHANÇA.....: 2

FICHAS

127665, 26555

SELOS

EDPA 91982 DGY/EDPA 91983 WYG

TIPO DE COBRANÇA: COM COBRANÇA

EMOLUMENTOS.....	R\$	12,12
FETJ.....	R\$	2,42
FUNDPERJ.....	R\$	0,60
FUNPERJ.....	R\$	0,60
FUNARPEN.....	R\$	0,48
PCMV.....	R\$	0,24
ISS.....	R\$	0,60
TOTAL.....	R\$	17,06

FORMA DE PAGAMENTO.....: DÉBITO

VALOR.....: R\$ 17,06
TROCO.....: R\$ 0,00

RECONHECIMENTO DE FIRMA - SEMELHANÇA
22.3.B Reconhecimento de Firma por
Semelhança ou Chancela: R\$ 6,06.

NOVA IGUAÇU, 16/11/2021.

STEFANI DE CARVALHO SOUZA
34/21490

2022/002851

CARTÓRIO DO 10º OFÍCIO DE NOVA IGUAÇU
NOVA IGUAÇU
CNPJ: 30.651.483/0001-55
TELEFONE: (21)26674511

D.S.: 37916
DATA: 16/11/2021
HORA: 14:17:34
RECIBO: 37797

SERVIÇOS REALIZADOS

REC. FIRMA SEMELHANÇA.....: 2

FICHAS

127665/125555

SELOS

EDPA 91982 DGY/EDPA 91983 WYG

TIPO DE COBRANÇA: COM COBRANÇA

EMOLUMENTOS.....	R\$	12,12
FETJ.....	R\$	2,42
FUNDPERJ.....	R\$	0,60
FUNPERJ.....	R\$	0,60
FUNARPEN.....	R\$	0,48
PCMV.....	R\$	0,24
ISS.....	R\$	0,60
TOTAL.....	R\$	17,06

FORMA DE PAGAMENTO.....: DÉBITO

VALOR PAGO.....: R\$ 17,06
TROCO.....: R\$ 0,00

RECONHECIMENTO DE FIRMA - SEMELHANÇA
22.3.B Reconhecimento de Firma por
Semelhança ou Chancela: R\$ 6,06.

NOVA IGUAÇU, 16/11/2021.

STEFANI DE CARVALHO SOUZA
34/21490

CONFERE COM O ORIGINAL

Stefani
Stefani Souza das Santos
Diretora Geral
Mat. 11/693345-1
SERVED./PCNI

Fls. 80
Stefani

2022/002851

Jls. 82
Df Santos

Chave de Acesso	Número NF-e	Versão
33-2109-33.908.992/0001-09-55-001-000.000.330-185.794.403-5	330	4.00

Dados da NF-e

Modelo	Série	Número	Data de Emissão	Data/Hora de Saída ou da Entrada	Valor Total da Nota Fiscal
55	1	330	09/09/2021 17:14:10-03:00	10/09/2021 09:58:57-03:00	5.621,00

Emitente

CNPJ	Nome / Razão Social	Inscrição Estadual	UF
33.908.992/0001-09	NASHUA COMÉRCIO E SERVIÇOS LTDA	11485421	RJ

Destinatário

CNPJ	Nome / Razão Social	Inscrição Estadual	UF
02.222.928/0001-46	APM EM PROF NABOR OTUKI		RJ
Destino da operação	Consumidor final	Presença do Comprador	
1 - Operação Interna	0 - Normal	9 - Operação não presencial (outros)	

Emissão

Processo	Versão do Processo	Tipo de Emissão	Finalidade
0 - com aplicativo do Contribuinte	6,1347;SVC	1 - Normal	1 - Normal
Natureza da Operação	Tipo da Operação	Forma de Pagamento	Digest Value da NF-e
VENDA DE MERCADORIA DENTRO DO ESTADO	1 - Saída		vPYiJgJgSSE/7z4Pparh9hz55T0=

Situação Atual: AUTORIZADA (Ambiente de autorização: produção)

Eventos da NF-e	Protocolo	Data Autorização	Data Inclusão AN
Autorização de Uso	333210147886039	10/09/2021 às 09:59:16-03:00	10/09/2021 às 10:00:29

CONFERE COM O ORIGINAL

Df Santos
Debara Sandra dos Santos
 Diretora Geral
 Mat. 11/693345-1
 SEMED / PCNI

AAE Colégio Nabor
ATT : Dir. Débora**Proposta Orçamentária**

Conforme procedimento de nossa empresa, segue abaixo, proposta de venda para vossa escola:

Descrição:	Quant.	Valor Unit.	Valor Total
Epson L3150	01	R\$ 1.398,00	R\$ 1.398,00
Aspirador de água e pó	01	R\$ 390,00	R\$ 390,00
Notebook ACER	01	R\$ 3.833,00	R\$ 3.833,00
Total:			R\$ 5.621,00

- Entrega Imediata
- Forma de pagamento: à vista
- Validade da proposta: 30 dias

CONFERE COM O ORIGINAL

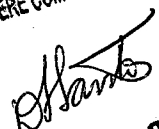
Debora Sandra dos Santos
Diretora Geral
Mat. 11/693345-1
SEMED / PCNI33.908.992/0001-09
NASHUA COMÉRCIO E SERVIÇO
LTDA.
RUA NUNO, 309 - CEP 26.263-260
OURO VERDE - NOVA IGUAÇU RJ

Atenciosamente;

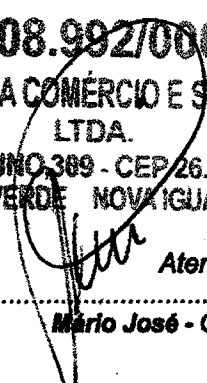
.....
Mario José - Comercial.

2022/002851

fol. 84
Debora



O NOSSO NEGÓCIO É CÓPIA



Data: 30/08/2021

C. Nabor

Para: Débora

Proposta

Segue orçamento de venda para escola do senhor (a) diretor (a).

▪ Notebook	01	R\$ 3.860,00	R\$ 3.860,00
▪ Aspirador de pó	01	R\$ 399,00	R\$ 399,00
▪ Epson ecotank 3150	01	R\$ 1.440,00	R\$ 1.440,00

Total: R\$ 5.699,00

Att:

Comercial.

08.151.857/0001-14
RC Barra Rio Comércio e Serviços
de Máquinas Copiadoras Ltda.
 RUA LEOPOLDO, N.º 493 LQJA
 ANDARAÍ - CEP 20.541-172
 RIO DE JANEIRO - RJ

CONFERE COM O ORIGINAL

Debora
Debora Sandra dos Santos
 Diretora Geral
 Mat. 117693345-1
 SEMED / PCNI

RC Barra Rio Comércio e Serviços de Máquinas Copiadoras Ltda.
 Rua Leopoldo, 493 Lj. - Andaraí - RJ - CEP: 20.541-170
 Telefax.: (21) 2572-3900 /
 CNPJ: 08.151.857/0001-14

2022/002851

fol. 85
Debora

EUROCOPY

Comércio de Suprimentos Para Copiadora Ltda

Rio de Janeiro, 11 de agosto de 2021.

Colégio Nabor
Dir^a. Débora

Conforme solicitado, segue orçamento:

<u>DESCRIÇÃO:</u>	<u>QUANT.:</u>	<u>VALOR UNIT.:</u>	<u>VALOR TOTAL:</u>
Aspirador de água e pó	01	R\$ 415,00	R\$ 415,00
Notebook	01	R\$ 3.940,00	R\$ 3.940,00
Epson multifuncional L 3150	01	R\$ 1.490,00	R\$ 1.490,00

TOTAL : R\$ 5.845,00

07.881.599/0001-69

EUROCOPY - COMERCIO DE
SUPRIMENTOS PARA COPIADORA LTDA

Rua França Júnior, 118
Engenho do Porto - CEP: 25.015-055

DUQUE DE CAXIAS - RJ

Marcos Frazão - Comercial

CONFERE COM O ORIGINAL

Debora
Debora Sandra dos Santos
Diretora Geral
Mat. 11/693345-1
SEMED / PCNI

Endereço: Rua França Júnior, 118 - Engenho do Porto - Duque de Caxias - RJ CEP: 25.015-05
Tel: 2662-5228 / 3071-2216
CNPJ: 07.881.599/0001-69

2022/002851



Pls 87
D. Santos

Chave de Acesso	Número NF-e	Versão
33-2111-33.908.992/0001-09-55-001-000.000.431-131.215.303-6	431	4.00

Dados da NF-e

Modelo	Série	Número	Data de Emissão	Data/Hora de Saída ou da Entrada	Valor Total da Nota Fiscal
55	1	431	23/11/2021 08:35:59-03:00	23/11/2021 08:49:26-03:00	1.646,00

Emitente

CNPJ	Nome / Razão Social	Inscrição Estadual	UF
33.908.992/0001-09	NASHUA COMÉRCIO E SERVIÇOS LTDA	11485421	RJ

Destinatário

CNPJ	Nome / Razão Social	Inscrição Estadual	UF
02.222.928/0001-46	APM EM PROF NABOR OTUKI		RJ
Destino da operação	Consumidor final	Presença do Comprador	
1 - Operação interna	0 - Normal	9 - Operação não presencial (outros)	

Emissão

Processo	Versão do Processo	Tipo de Emissão	Finalidade
0 - com aplicativo do Contribuinte	6,1347;SVC	1 - Normal	1 - Normal
Natureza da Operação	Tipo da Operação	Forma de Pagamento	Digest Value da NF-e
VENDA DE MERCADORIA DENTRO DO ESTADO	1 - Saída		fzKw9SsJdHhvgWDcfDMJpQ4dhWs=

Situação Atual: AUTORIZADA (Ambiente de autorização: produção)

Eventos da NF-e	Protocolo	Data Autorização	Data Inclusão AN
Autorização de Uso	333210194942897	23/11/2021 às 08:50:41-03:00	23/11/2021 às 08:51:54

CONFERE COM O ORIGINAL

Débora Sandra dos Santos
Diretora Geral
Mat. 11/693345-1
SEMED / PCNI

2022/002851

fls. 88
D. Santos

Nashua

Nova Iguaçu 18 de Novembro de 2021

AAE Colégio Nabor
ATT : Dir. Débora

Proposta Orçamentária

Conforme procedimento de nossa empresa, segue abaixo, proposta de venda para vossa escola:

Descrição:	Quant.	Valor Unit.	Valor Total
Cilindro brother L 5652	01	R\$ 210,00	R\$ 210,00
Toner Ricoh 1900 refil	03	R\$ 170,00	R\$ 510,00
Fonte alimentação- 15V	01	R\$ 175,00	R\$ 175,00
Cabo de áudio- estéreo p2xp2	01	R\$ 45,90	R\$ 45,90
Toner brother L 5652	02	R\$ 110,00	R\$ 220,00
Lâmpada espia IP HD infra	02	R\$ 242,55	R\$ 485,10
Total:			R\$ 1.646,00

- Entrega Imediata
- Forma de pagamento: à vista
- Validade da proposta: 30 dias

CONFERE COM O ORIGINAL

D. Santos
Debora Sandra dos Santos
Diretora Geral
Mat. 11/693345-1
SEMED / PCNI

33.908.992/0001-09
NASHUA COMERCIO E SERVIÇO
LTDA.
RUA NUNO, 309 - CEP 26.263 260
OURO VERDE NOVA IGUAÇU RJ

Atenciosamente;

Mário José
Mário José - Comercial.

2022/002851

fls 89
D. Santos



O NOSSO NEGÓCIO É CÓPIA



Data: 15 / 11 / 2021
C. Municipal Nabor
Para: Débora

Proposta

Segue orçamento de venda para escola do senhor (a) diretor (a):

Cabo de áudio-	01	R\$ 48,00	R\$ 48,00
Refil brother L 5652	02	R\$ 118,00	R\$ 236,00
Lâmpada espia	02	R\$ 249,00	R\$ 498,00
Cilindro 5652	01	R\$ 218,00	R\$ 218,00
Refil Toner 1900	03	R\$ 182,00	R\$ 546,00
Fonte alimen. 15v	01	R\$ 184,00	R\$ 184,00

Total: R\$ 1.730,00

Att:

Comercial

08.151.857/0001-14
 RC Barra Rio Comércio e Serviços
 de Máquinas Copiadoras Ltda.
 RUA LEOPOLDO, 493 L.OJA
 ANDAR = 20.541-172
 R.O.C. A.V.F. O RJ

CONFERE COM O ORIGINAL

D. Santos
 Débora Sandra das Santos
 Diretora Geral
 Mat. 11/693345-1
 SEMED / PCNI

RC Barra Rio Comércio e Serviços de Máquinas Copiadoras Ltda.
 Rua Leopoldo, 493 Lj. - Andaraí - RJ - CEP: 20.541-170
 Telefax.: (21) 2572-3900 /
 CNPJ: 08.151.857/0001-14

2022/002851

fls. 90
D. Santos

EUROCOPY

Comércio de Suprimentos Para Copiadora Ltda

Rio de Janeiro, 09 de novembro de 2021.

Colégio Nabor
Dir^a. Débora

Conforme solicitado, segue orçamento:

<u>DESCRIÇÃO:</u>	<u>QUANT:</u>	<u>VALOR UNIT:</u>	<u>VALOR TOTAL:</u>
Cabo auxiliar de áudio-	01	R\$ 54,00	R\$ 54,00
Refil de toner brother L 5652	02	R\$ 128,00	R\$ 256,00
Lâmpada espia de segurança	02	R\$ 259,00	R\$ 518,00
Cilindro copiadora brother 5652	01	R\$ 229,00	R\$ 229,00
Refil de Toner Ricoh 1900	03	R\$ 194,00	R\$ 582,00
Fuente alimentação p/ PC 15v	01	R\$ 205,00	R\$ 205,00

TOTAL : R\$ 1.844,00

07.881.599/0001-69

EUROCOPY - COMERCIO DE
SUPRIMENTOS PARA COPIADORA LTDA

Rua França Júnior, 118
Engenho do Porto - CEP: 25.015-055

[DUQUE DE CAXIAS - RJ]

Marcos Frazão - Comercial

Endereço: Rua França Júnior, 118 - Engenho do Porto - Duque de Caxias - RJ CEP: 25.015-05
Tel: 2662-5228 / 3071-2216
CNPJ: 07.881.599/0001-69

CONFERE COM O ORIGINAL

D. Santos
Débora Souza das Santos
Diretora Geral
Mat. 11/693345-1
SEMED / PCNI

rede

VIA CLIENTE

BRUNO VICENTE CNPJ:35.310.875/0001-74
R JOSE ALVES DE FREI NOVA IGUACU

TOTAL: R\$ 2.889,70

DEBITO A VISTA *****0714
VISA ELECTRON

31/08/21 - 14H41 (C)
Auto:272434 Term:GW128149

2022/002851

*file 91
Santos*

CONFERE COM O ORIGINAL

Santos

Debara Sandra dos Santos
Diretora Geral
Mat. 11/693345-1
SEMED / PCNI

2022/002851

file 92
Abanto

rede

VIA CLIENTE

BRUNO VICENTE CNPJ:35.310.875/0001-74
R JOSE ALVES DE FREI NOVA IGUAÇU

TOTAL: R\$ 2.981,80

DEBITO A VISTA
VISA ELECTRON *****0714

31/08/21 - 14H43 (C)
Auto:272626 Tern:GW128149

CONFERE COM O ORIGINAL

Debora Sandra dos Santos
Diretora Geral
Mat. 11/693345-1
SEMED / PCNI

2022/002851

Jus 93
D Santos

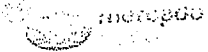

VIA CLIENTE
03/09/21 13:28:14

Operação # 16744783484

Visa debito 0714

Autorização: 280284

AID: A0000000032010

Total

R\$ 1.252,00

APROVADO

MVR CORP

CNP.J. 35860886000117

R. Paraíba s/n. Nova Iguaçu, Rio de Ja

Moquinela: 33777984

Voce verá esse pagamento como
MERCADOPAGO*MVRCORP
em seu extrato.

CONFERE COM O ORIGINAL

D Santos

Debora Sandra dos Santos

Diretora Geral

Mat. 11/693345-1

SEMED / PCNI

2022/002851

fev-94
Santos

VIA CLIENTE
 BRUNO VICENTE CNPJ: 35.310.875/0001-74
 R. JOSE ALVES DE FREI NOVA IGUAÇU
TOTAL: R\$ 1.045,00
 DEBITO A VISTA *****0714
 VISA ELECTRON
 03/09/21 - 14143 (C)
 Auto: 209824 Term: GM128149

CONFERE COM O ORIGINAL

Santos

Debara Sandra dos Santos
 Diretora Geral
 Mat. 11/693345-1
 SEMED / PCNI

2022/002851

fol. 95
offanto

PARA UTILIZAÇÃO EM SISTEMAS DE AUTOMATIZAÇÃO
 NÃO UTILIZAR CORRETORES
 NÃO UTILIZAR COLA

rede

VIA CLIENTE

BRUNO VICENTE CNPJ: 35.310.875/0001-74
 R JOSE ALVES DE FREI NOVA IGUAÇU

TOTAL: R\$ 2.407,65

DEBITO A VISTA
 VISA ELECTRON *****0714

03/09/21 - 34H44 (C)
 Auto: 280958 Tern: GM120340

BRUNO VICENTE

CONFERE COM O ORIGINAL

offanto

Debara Sandra dos Santos
 Diretora Geral
 Mat. 11/693345-1
 SEMED / PCNI

2022/002851

fol. 96
Debra

EXIBO DOCUMENTO
COMPROVANTE Nº:

cielo

DO NESTE

cielo

HUBHUA COMERCIO
CNPJ: 33.900.992/0001-09
NOVA IGUAÇU RJ

10/09/21 • 10:54

VIA CLIENTE

DÉBITO A VISTA

5.621,00

REN: 098117

VISA
POS: 00607270

WWW.CIELO.COM.BR

WWW.CIELO.COM.BR

CONFERE COM O ORIGINAL

Debra

Debra Sandra dos Santos
Diretora Geral
Mat. 11/693345-1
SEMED / PCNI

2022/002851

fil. 97
D. Santos

EXUA O DOCUMENTO FISCAL DE Nº INDICADO NES
COMPROVANTE Nº: TIPO:

cielo

DANIELLE SILVA DE AZEVEDO
CPF: 006.625.937-06
NOVA IGUAÇU (RJ)

DEBITO A VISTA **44,46**

VISA

DOC: 796278

CONFERE COM O ORIGINAL

D. Santos

Debara Sandra dos Santos
Diretora Geral
Mat. 11/693345-1
SEMED / PCNI

2022/002851

Sls-98
Osório

EXUA O DOCUMENTO FISCAL;
COMPROVANTE. Nº:

cielo

DANIELLE SILVA DE AZEV
CPF: 006 623 937-08
NOVA IGUAÇU RJ

12/11/21 * 15.45

VIA CLIENTE

WWW.CIELO.COM.BR

DEBITO A VISTA

110714
DOC: 796410

87,11

VISA
POS 00416700

CONFERE COM O ORIGINAL

Osório
Debra Sandra dos Santos
Diretora Geral
Mat. 11/693345-1
SEMED / PCNI

2022/002851

fls 99
AS Santos

WWW.CIELO.X

cielo

DANIELLE SILVA DE AZEV
CPF: 006.623.937-08
NOVA IGUAÇU RJ

16/11/21 • 14:17
VIA CLIENTE

Nº INJICADO NESTE
TIPO:

DEBITO A VISTA

17,06

*****0714
DOC: 79643

VISA
POS 00416700

CONFERE COM O ORIGINAL

AS Santos

Debara Sandra dos Santos
Diretora Geral
Mat. 11/693345-1
SEMED / PCNI

2022/002851

fls. 100
Debanta

cielo
 BANCOS COMERCIAIS
 CNPJ: 33.806.992/0001-06
 NOVA IGUAÇU RJ

DEBITO A VISTA
1.646,00

DATA: 07/14
 DOC: 00235

SELAÇA 8 0012
 POR CLIENTE

VISA
 POS: 00287220

CONFERE COMO ORIGINAL

Debanta

Debata Souza dos Santos
 Diretora Geral
 Mat. 11/693345-1
 SEMED / PCNI



ESTADO DO RIO DE JANEIRO
PREFEITURA DA CIDADE DE NOVA IGUAÇU
SECRETARIA MUNICIPAL DE EDUCAÇÃO

PARECER DO CONSELHO FISCAL

APM da Escola Municipal Professor Nabor Othuki
Município Nova Iguaçu

A Presente Prestação de Contas foi submetida à consideração da Assembleia Geral Ordinária do dia 17/12/2021. Sendo analisada e aprovada pelos membros do Conselho Fiscal.

Conselho Fiscal aprovado em Assembleia Geral de
05/11/2021 conforme lavrado em Livro de Ata as
folhas nº 47, 48, 49 e 50..

Nova Iguaçu, 17 de dezembro de 2021.

Membros do Conselho Fiscal

<u>Hanna Clara Alves Delfino</u> nome legível	<u>Hanna Clara Delfino</u> assinatura	<u>Professora II</u> cargo ou situação	<u>10/413653-4</u> Matr. ou RG
<u>Joacenira Rodrigues Peixoto</u> nome legível	<u>Joacenira Rodrigues Peixoto</u> assinatura	<u>PII</u> cargo ou situação	<u>10/698912-3</u> Matr. ou RG
<u>Luciene Felizardo da Silva</u> nome legível	<u>Luciene F. da Silva</u> assinatura	<u>P II</u> cargo ou situação	<u>1016978332</u> Matr. ou RG
<u>Geice Kelly G. de Carvalho</u> nome legível	<u>Geice Kelly G. de Carvalho</u> assinatura	<u>Responsável</u> cargo ou situação	<u>30.389.587</u> Matr. ou RG
<u>Mauriceia O. da Cruz</u> nome legível	<u>Mauriceia O. da Cruz</u> assinatura	<u>Responsável</u> cargo ou situação	<u>21.548.279-5</u> Matr. ou RG
<u>Maria de Nalva F. S. Paiva</u> nome legível	<u>Maria de Nalva F. S. Paiva</u> assinatura	<u>Responsável</u> cargo ou situação	<u>24.908.715-6</u> Matr. ou RG