

CONFERE COM O ORIGINAL

Debora
Debora Sandra dos Santos
 Diretora Geral
 Mat. 11/693345-1
 SEMED / PCNI

fls. - 21
Debora

**Ata da Assembleia Geral Ordinária on line da Associação de Pais e Mestres da Escola Municipal Professor Nabor Othuki
 CNPJ 02.222.928/0001-46**

Aos dez dias do mês de dezembro de dois mil e vinte, às dez horas, a Associação de Pais e Mestres da E.M. Professor Nabor Othuki realizou assembleia ordinária através de videoconferência, com a presença dos seguintes membros, eleitos e empossados em Assembleia Geral de 04/04/2018 conforme lavrado em Livro de Ata as folhas nº 27, 28 e 29 e cujo mandato foi prorrogado devido às medidas de contenção da pandemia causada pelo COVID-19: Regina Nascimento da Silva (Presidente), Rosilene de Souza Santos (Vice-Presidente), Débora Sandra dos Santos (Tesoureira), Albanize Braga Mello (Secretária), Conselho Fiscal – Hanna Clara Delfino, Simone da Silva Mota Gomes, Joacenia Rodrigues Peixoto, Elizangela Rodrigues Ludgero, Rosiane Teixeira da Silva, Cátia Innocencio de Lima; Conselho Deliberativo – Carmen Regina Rochadel de Araújo, Sheila Vieira Blois, Jeane Maria Cunha de Holanda, Heloisa Helena das Graças Duarte, Mediterranean Alves da Silva Adão. Após verificar a existência de quórum, iniciou-se a reunião com o repasse de informações a respeito das ações envolvendo a APM neste período de pandemia. Em seguida, a senhora Débora Sandra dos Santos iniciou a apresentação das receitas e despesas realizadas com os recursos dos Programas PDDE Qualidade e PDDE Educação Básica, bem como planilha resumida com os saldos programados para o próximo exercício solicitando o Parecer dos membros do Conselho Fiscal sobre a apresentação da movimentação financeira via preenchimento de formulário do google. Logo após, deu-se início ao planejamento financeiro para 2021 com a finalidade de fazer as devidas adequações para a retomada segura das aulas presenciais e execução do projeto pedagógico com os recursos dos Programas PDDE Emergencial e PDDE Educação Básica. Foram sinalizados como prioridade os seguintes itens: Capital-Notebook, Termômetro de Testa, Megafone Amplificador de Voz (Microfone Professor) e Pulverizador Manual 5l;. Custeio - Torneiras com sensor ou desligamento automático, dispenser para sabonete líquido e álcool em gel, tapete sanitizante, tinta para demarcação de distanciamento físico, Equipamentos de proteção individual, itens de consumo para higienização do ambiente e das mãos, Materiais de papelaria, escritório e informática. A tesoureira ficou de realizar os orçamentos e adequar a quantidade de cada item aos valores disponíveis, respeitando a natureza de cada recurso. A Presidente informou que esta Ata está sendo digitada e compartilhada no google drive via link postado no grupo de WhatsApp da APM, bem como a lista de presença que será anexada a esta. Agradeceu a presença de todos e, nada mais havendo a tratar, às onze horas e quarenta e seis minutos, deu por encerrada a presente reunião, pedindo para que lavrasse esta ATA, que lida e aprovada a contento, vai devidamente assinada. Eu, Albanize Braga Mello, secretária, suscrevo e assino.

Albanize
Albanize Braga Mello
 SECRETÁRIA ESCOLAR
 MAT. 12/694312-0

2022/002854

FNDE

FUNDO NACIONAL DE DESENVOLVIMENTO DA EDUCAÇÃO
PROGRAMA DINHEIRO DIRETO NA ESCOLA (PDDE)
PROGRAMA TEMPO DE APRENDER

fls. 22
plano

TERMO DE ADESÃO E COMPROMISSO DE VOLUNTÁRIO

CONFERE COM O ORIGINAL
plano

Débora Sandra dos Santos
Diretora Geral
11/693345-1
SEMED / PCNI

Leticia Machado Gomes da Silva, brasileira, solteira residente e domiciliada em

endereço Rua Dalva Martins , nº 53, Bairro Palhada, Nova Iguaçu / Rio de Janeiro, RG nº 301151023 , órgão expedidor: DETRAN /UF, pelo presente instrumento, formaliza adesão e compromisso em prestar, a contento, serviço voluntário, nos termos da Lei nº 9.608, 18 de fevereiro de 1988, em escolas públicas definidas em resolução do Conselho Deliberativo do Fundo Nacional de Desenvolvimento da Educação – CD/FNDE, que dispõe sobre os procedimentos e as formas de execução e prestação de contas do Programa Dinheiro Direto na Escola – PDDE, cômico de que fará jus ao ressarcimento das despesas com transporte e alimentação decorrentes da prestação do referenciado serviço e que tal serviço não será remunerado e não gerará vínculo empregatício, nem obrigação de natureza trabalhista, previdenciária ou afim.

Nova Iguaçu/RJ, 03 de novembro de 2021.

Leticia Machado G. da Silva

Assinatura do Voluntário

fls. 51
Ambiente

Chave de Acesso	Número NF-e	Versão
33-2108-42.498.675/0001-52-55-890-003.839.109-154.075.365-2	3839109	4.00

Dados da NF-e

Modelo	Série	Número	Data de Emissão	Data/Hora de Saída ou da Entrada	Valor Total da Nota Fiscal
55	890	3839109	30/08/2021 00:06:34-03:00	30/08/2021 10:30:00-03:00	1.413,00

Emitente

CNPJ	Nome / Razão Social	Inscrição Estadual	UF
24.823.870/0001-29	joão luis vicente de araujo	ISENTO	RJ

Destinatário

CNPJ	Nome / Razão Social	Inscrição Estadual	UF
02.222.928/0001-46	APM E. M. PROFESSOR NABOR OTHUKI		RJ
Destino da operação	Consumidor final	Presença do Comprador	
1 - Operação Interna	1 - Consumidor final	0 - Não se aplica	

Emissão

Processo	Versão do Processo	Tipo de Emissão	Finalidade
1 - avulsa pelo Fisco	1.0.0	1 - Normal	1 - Normal
Natureza da Operação	Tipo da Operação	Forma de Pagamento	Digest Value da NF-e
Venda de mercadoria adquirida ou recebida de terceiros	1 - Saída		9ywqw6Oj+AoOkS3xM1+fsHIFTzU=

Situação Atual: AUTORIZADA (Ambiente de autorização: produção)

Eventos da NF-e	Protocolo	Data Autorização	Data Inclusão AN
Autorização de Uso	333210140498362	30/08/2021 às 00:20:53-03:00	30/08/2021 às 00:22:05

CONFERE COM O ORIGINAL

Debara Sandra dos Santos
Diretora Geral
Mat. 111/693345-1
SEMED / PCNI

2022/002854

Fls 56
Dlomb

Chave de Acesso	Número NF-e	Versão
33-2109-33.908.992/0001-09-55-001-000.000.329-125.009.339-9	329	4.00

Dados da NF-e

Modelo	Série	Número	Data de Emissão	Data/Hora de Saída ou da Entrada	Valor Total da Nota Fiscal
55	1	329	09/09/2021 17:02:52-03:00	10/09/2021 08:28:53-03:00	1.355,57

Emitente

CNPJ	Nome / Razão Social	Inscrição Estadual	UF
33.908.992/0001-09	NASHUA COMÉRCIO E SERVIÇOS LTDA	11485421	RJ

Destinatário

CNPJ	Nome / Razão Social	Inscrição Estadual	UF
02.222.928/0001-46	APM EM PROF NABOR OTUKI		RJ
Destino da operação	Consumidor final	Presença do Comprador	
1 - Operação Interna	0 - Normal	9 - Operação não presencial (outros)	

Emissão

Processo	Versão do Processo	Tipo de Emissão	Finalidade
0 - com aplicativo do Contribuinte	6,1347;SVC	1 - Normal	1 - Normal
Natureza da Operação	Tipo da Operação	Forma de Pagamento	Digest Value da NF-e
VENDA DE MERCADORIA DENTRO DO ESTADO	1 - Saída		OxI9FERsiofpDrXImpbOMyQVaXk=

Situação Atual: AUTORIZADA (Ambiente de autorização: produção)

Eventos da NF-e	Protocolo	Data Autorização	Data Inclusão AN
Autorização de Uso	333210147882795	10/09/2021 às 09:55:46-03:00	10/09/2021 às 09:56:58

CONFERE COM O ORIGINAL

 Debra Sandra dos Santos
 Diretora Geral
 Mat. 11/693345-1
 SEMED / PCNI

Escola Nabor Othuck
ATT : Drº: Débora**Proposta Orçamentária**

Conforme procedimento de nossa empresa, segue abaixo, proposta de venda para vossa escola:

Descrição:	Quant.	Valor Unit.	Valor Total
Pulverizador 5lt	01	R\$ 136,57	R\$ 136,57
Termometro digital	02	R\$160,00	R\$ 320,00
Amplificador de voz	10	R\$ 89,90	R\$ 899,00

Total:**R\$ 1.355,57**

- Entrega Imediata
- Forma de pagamento: à vista
- Validade da proposta: 30 dias

33.908.992/0001-09
 NASHUA COMÉRCIO E SERVIÇO
 LTDA.
 RUA NUNO 309 - CEP 26.263 260
 OURO VERDE NOVA IGUAÇU RJ

.....
Mário José - Comercial.

CONFERE COM O ORIGINAL

Débora
Debora Sandra dos Santos
 Diretora Geral
 Mat. 11/693345-1
 SEMED / PCNI

Escola Nabor
ATT : Débora

Nova Iguaçu, 30 de Agosto de 2021.

Proposta Orçamentária

Segue, proposta de material para vossa escola:

Item 1: Material

Descrição:	Qte. Material:	Valor Unit.:	Valor Total:
Amplificador de voz p/ professores	10	R\$ 95,00	R\$ 950,00
Termômetro de testa digital	02	R\$ 168,00	R\$ 336,00
Pulverizador	01	R\$ 145,00	R\$ 145,00

R\$ 1.431,00

- Entrega imediata.
- Forma de pagamento: à vista
- Validade da proposta: 30 dias

[05.789.462/0001-53]
FOTOCROMIA COPIADORAS LTDA.
Av. Dr. Mário Guimarães, nº 837 L.J. - Lote 06
CENTRO CEP: 24.255-230
[NOVA IGUAÇU - RJ]

Comercial

Av. Dr. Mário Guimarães Nº837 - Centro - Nova Iguaçu Telefax: 2667-2085/3582-7608 - CNPJ 05.789.462/0001-53

CONFERE COM O ORIGINAL

D.Santos
Débora Sandra dos Santos
Diretora Geral
Mat. 11/693345-1
SEMED / PCNI

2022/002854

Chada Comércio e Serviços Ltda.

fol. 59
Debora

Rio de Janeiro, 26 de agosto de 2021.

Escola Nabor
ATT: DIREÇÃO. Débora



Termometro digital	02	R\$ 174,00	R\$ 348,00
Amplificador de voz p/ escola	10	R\$ 99,00	R\$ 990,00
Pulverizador	01	R\$ 149,00	R\$ 149,00
TOTAL			R\$ 1.487,00

Estamos enviando o valor, do Material solicitado:
Validade da proposta : 30 dias
Forma de pagamento : a vista
Entrega: à combina

02.478.800/0001-48
CHADA COMÉRCIO E SERVIÇOS LTDA
Rua Silveira Martins, 110 - Loja D
Catete - CEP 22.210-000
RIO DE JANEIRO - RJ

.....
Vinicius Ligório

CONFERE COM O ORIGINAL
Debora
Debora Sandra dos Santos
Diretora Geral
Mat. 44693345-1
SEMED / PCNI

2022/002854

Fls. 65
Dl Santos

Chave de Acesso	Número NF-e	Versão
33-2112-33.908.992/0001-09-55-001-000.000.463-135.719.438-3	463	4.00

Dados da NF-e

Modelo	Série	Número	Data de Emissão	Data/Hora de Saída ou da Entrada	Valor Total da Nota Fiscal
55	1	463	16/12/2021 11:06:07-03:00	16/12/2021 11:15:50-03:00	1.295,00

Emitente

CNPJ	Nome / Razão Social	Inscrição Estadual	UF
33.908.992/0001-09	NASHUA COMÉRCIO E SERVIÇOS LTDA	11485421	RJ

Destinatário

CNPJ	Nome / Razão Social	Inscrição Estadual	UF
02.222.928/0001-46	APM EM PROF NABOR OTUKI		RJ
Destino da operação	Consumidor final	Presença do Comprador	
1 - Operação Interna	0 - Normal	9 - Operação não presencial (outros)	

Emissão

Processo	Versão do Processo	Tipo de Emissão	Finalidade
0 - com aplicativo do Contribuinte	6,1347;SVC	1 - Normal	1 - Normal
Natureza da Operação	Tipo da Operação	Forma de Pagamento	Digest Value da NF-e
VENDA DE MERCADORIA DENTRO DO ESTADO	1 - Saída		H0rusK3J3juS3NHIEj4XW+1TZrk=

Situação Atual: AUTORIZADA (Ambiente de autorização: produção)

Eventos da NF-e	Protocolo	Data Autorização	Data Inclusão AN
Autorização de Uso	333210214020537	16/12/2021 às 11:18:56-03:00	16/12/2021 às 11:35:22

CONFERE COM O ORIGINAL

Dl Santos

Debara Sandra dos Santos
 Diretora Geral
 Mat. 11/693345-1
 SEMED / PCNI

Nashua

Nova Iguaçu 13 de Dezembro de 2021

AAE Colégio Nabor
ATT : Dir. Débora**Proposta Orçamentária**

Conforme procedimento de nossa empresa, segue abaixo, proposta de venda para vossa escola:

Descrição:	Quant.	Valor Unit.	Valor Total
Caixa de papel A4	01	R\$ 290,00	R\$ 290,00 ✓
Toner Brother L 5652	01	R\$ 110,00	R\$ 110,00 ✓
Toner HP 1018/1020/1102 - Refil	01	R\$ 110,00	R\$ 110,00 ✓
Toner Ricoh 1900 Refil	02	R\$ 265,00	R\$ 530,00 ✓
Kit Tinta Epson L3150 – c/4	01	R\$ 255,00	R\$ 255,00
Total:			R\$ 1.295,00

- Entrega Imediata
- Forma de pagamento: à vista
- Validade da proposta: 30 dias

33.908.992/0001-09
 NASHUA COMÉRCIO E SERVIÇO
 RUA NUNO, 309 - CEP 26.263-260
 OURO VERDE - NOVA IGUAÇU - RJ

Atenciosamente;

Mário José - Comercial.

CONFERE COM O ORIGINAL

D. Santos
 Débora Sandra dos Santos
 Diretora GeralMat. 11/693345-1
 SEMED / PCNI

Fls. 67
Debora



O NOSSO NEGÓCIO É COPIAR

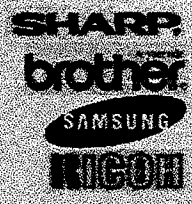

Data: 08 / 12 / 2021
C. Municipal Nabor
Para: Débora

Proposta

Segue orçamento de venda para escola do senhor (a) diretor (a):

Refil brother L 5652	01	R\$ 113,00	R\$ 113,00
Papael A4 c/10 resmas	01	R\$ 296,00	R\$ 296,00
Refil Toner 1900	02	R\$ 275,00	R\$ 550,00
Garrafinha Tinta Epson 3150	01	R\$ 262,00	<u>R\$ 262,00</u>
Refil hp 1102	01	R\$ 113,00	R\$ 113,00

08.151.857/0001-14

RC Barra Rio Comércio e Serviços
de Máquinas Copiadoras Ltda.
RUA LEOPOLDO, Nº 493 LOJA
ANDARAÍ - CEP 20.541-172
RIO DE JANEIRO - RJ

> Total: R\$ 1.334,00

Att:
Comercial.

RC Barra Rio Comércio e Serviços de Máquinas Copiadoras Ltda.
Rua Leopoldo, 493 Lj. - Andaraí - RJ - CEP: 20.541-170
Telefax.: (21) 2572-3900 /
CNPJ: 08.151.857/0001-14

CONFERE COM O ORIGINAL

Debora

Debora Sandra dos Santos
Diretora Geral
Mat. 11/693345-1
SEMED / PCNI

2022/002854

fol. 68
Alberty

EUROCOPY

Comércio de Suprimentos Para Copiadora Ltda

Rio de Janeiro, 02 de Dezembro de 2021.

Colégio Nabor
Dir^a. Débora

Conforme solicitado, segue orçamento:

<u>DESCRIÇÃO:</u>	<u>QUANT.:</u>	<u>VALOR UNIT.:</u>	<u>VALOR TOTAL:</u>
Refil de Toner Ricoh 1900	02	R\$ 280,00	R\$ 560,00
Refil de toner Brother L 5652	01	R\$ 120,00	R\$ 120,00
Refil de toner HP 1018/1020/1102	01	R\$ 120,00	R\$ 120,00
Papel A4 Pacote	01	R\$ 300,00	R\$ 300,00
Tintas Epson com 4 cores	01	R\$ 271,00	R\$ 271,00

TOTAL: R\$ 1.371,00

07.881.599/0001-69

EUROCOPY - COMERCIO DE
SUPRIMENTOS PARA COPIADORA LTDA.

Rua França Júnior, 118

Engenho do Porto - CEP: 25.015-055

DUQUE DE CAXIAS - RJ

Marcos Frazão - Comercial

CONFERE COM O ORIGINAL

Debora

Debora Sandra dos Santos
Diretora Geral

Mat. 11/693345-1
SEMED / PCNI

Endereço: Rua França Júnior, 118 - Engenho do Porto - Duque de Caxias - RJ CEP: 25.015-05

Tel: 2662-5228 / 3071-2216

CNPJ: 07.881.599/0001-69

2022/002854

fol. 76
Dlanta

Série _____ Número 850071

Pago a João Reis
V. de Araújo

Data 01/09/2021

Saldo Anterior _____

Total _____

Este Cheque R\$ 1.413,00

Saldo _____

Série _____ Número 850072

Pago a Nathalia
Comércio e Serv. Ltda

Data 10/09/21

Saldo Anterior _____

Total _____

Este Cheque R\$ 1.355,57

Saldo _____

Série _____ Número 850073

Pago a _____

Data _____

Saldo Anterior _____

Total _____

Este Cheque _____

Saldo _____

Cancelado

Série _____ Número 850074

Pago a Leticia M.
G. da Silva

Data 08/12/2021

Saldo Anterior _____

Total _____

Este Cheque R\$ 1.200,00

Saldo _____

Série _____ Número 850075

Pago a MR Comp.
Mancos V.R

Data 16/12/21

Saldo Anterior _____

Total _____

Este Cheque R\$ 120,00

Saldo _____

Série _____ Número 850076

Pago a Leticia
M. G. da Silva

Data 26/12/2021

Saldo Anterior _____

Total _____

Este Cheque R\$ 800,00

Saldo _____

Série _____ Número 850077

Pago a Nathalia
Com. e Serv. Ltda

Data 20/12/2021

Saldo Anterior _____

Total _____

Este Cheque R\$ 1.295,00

Saldo _____

CONFERE COM O ORIGINAL

Dlanta

Debara Sandra dos Santos
Diretora Geral
Mat. 111693345-1
SEMED / PCNI

Comp 018 Banco 001 Agência 0061 DV 7 C1 4 Conta 98.927-4 C2 3 Série 800 Cheque N° 850074 C3 6 R\$ 1.200,00

6 6 6
R\$ 1.200,00
2022/002854

Pague por este cheque a quantia de Um mil e duzentos reais

e centavos acima

a Deleicia Machado Gomes da Silva

ou à sua ordem

NOVA IGUAÇU, 08 de dezembro de 2021

BANCO DO BRASIL

NOVA IGUAÇU RJ
00.000.000/0081.76
PESSOA FISICA
AV GOV. PORTELA 1274
CONFECCAO: 10/2019

Deleicia Machado Gomes da Silva
ASSOCIACAO PAIS MESTRES ESCOLA MUNIC. PROFESSOR NABOY OTHOKI
CNPJ 02.222.928/0001-46
CLIENTE BANCARIO DESDE 07/1999

0001005180 004330007654 54200039327621

CONFERE COM O ORIGINAL
Deleicia

Deleicia Sandra dos Santos
Diretora Geral
Mat. 11/693345-1
SEMED / PCNI

*fls. 80
Deleicia*

Comp 018 Banco 001 Agência 0081 DV 7 C1 4 Conta 99.927-4 C2 8 Série 800 Cheque N° 850075 C3 4 R\$ 120,00

850075

2022/002854

fl. 81
Blanco

Pague por este cheque a quantia de cento e vinte reais

e centavos acima

à Marcos Vinicius Bileiro da Silva Queiroz 11603519714 ou à sua ordem

Nova Iguaçu, 16 de dezembro de 2021

Debora Sandra dos Santos *Debora Sandra dos Santos*

ASSOCIACAO PMS MESTRES ESCOLA MURICI, PROFESSOR TAMBOR OTHELTON
CNPJ 02.222.920/0001-46
CLIENTE BANCARIO DESDE 07/1999

 BANCO DO BRASIL

NOVA IGUAÇU RJ
00.000.000/0001.76
PESSOA FISICA
AV GOV PORTELA 1274
CONFECCAO: 10/2019

000100817 01885007554 886009892745

CONFERE COM O ORIGINAL

Blanco

Debora Sandra dos Santos
Diretora Geral
Mat. 11/693345-1
SEMED / PCNE

Comp 018 Banco 001 Agência 0081 DV 7 C1 4

Conta 98.927-4

C2 3 Série 800

Cheque N° 830077

C3 0 R\$ 1.295,00

Fls 82
D. Santos

Pague por este cheque a quantia de Um mil duzentos e noventa e cinco reais

Masnia Comercio e Servicos Ltda ou à sua ordem

BANCO DO BRASIL

NOVA IGUAÇU RJ
00.000.000/0081.76
PESSOA FISICA
AV GOV PORTELA 1274
CONFECCAO: 10/2019

Nova Iguaçu, 20 de dezembro de 2021
Deborah Landrad Santos
ASSOCIACAO PAIS MESTRES ESCOLA MUNIC PROFESSOR NABOR DITHUKI
CNPJ 02.222.928/0001-46
CLIENTE BANCARIO DESDE 07/1999

00100815 0188500775A 895009892746

Comp 018 Banco 001 Agência 0081 DV 7 C1 4

Conta 98.927-4

C2 3 Série 800

Cheque N° 830076

C3 2 R\$ 800,00

Pague por este cheque a quantia de oitocentos reais

Leiticia Machado Gomes da Silva ou à sua ordem

BANCO DO BRASIL

NOVA IGUAÇU RJ
00.000.000/0081.76
PESSOA FISICA
AV GOV PORTELA 1274
CONFECCAO: 10/2019

Nova Iguaçu, 20 de dezembro de 2021
Deborah Landrad Santos
ASSOCIACAO PAIS MESTRES ESCOLA MUNIC PROFESSOR NABOR DITHUKI
CNPJ 02.222.928/0001-46
CLIENTE BANCARIO DESDE 07/1999

00100816 0188500765A 862009892746

CONFERE COM O ORIGINAL
D. Santos
Deborah Sandra dos Santos
Diretora Geral
Mat. 11/693345-1
SEMED / PCNI

2022/002854

SISBB - SISTEMA DE INFORMACOES BANCO DO BRASIL
30/08/2021 - AUTOATENDIMENTO - 20.44.43
0081700081 0003

*Jbr-83
Dlanta*

Comprovante Pix

CLIENTE: APM ESC MUN PRO-QUALIDADE
AGENCIA: 0081-7 CONTA: 98.927-4

=====

SOBRE A TRANSACAO

ID: E0000000020210830234354286820231
CNPJ DO PAGADOR: 2.222.928/0001-46
VALOR: 120,00
DATA: 30/08/2021 - 20:44:32
DESCRICAO: PagamentoInternet

PAGO PARA: Mvr Corp.
CNPJ: 35.860.888/0001-17
INSTITUICAO: 60746948 BCO BRADESCO S.A.
AGENCIA: 3402 - CONTA: 00000000000000252069
TIPO DE CONTA: Conta Corrente

Esta transao pode ser tarifada em at 0,99%,
com valor mximo de R\$ 10,00.

Notificacao enviada em: 30/08/2021 - 20:44:33

=====

DOCUMENTO: 083001
AUTENTICACAO SISBB: 3.FC8.E17.0B4.146.5FF

CONFERE COM O ORIGINAL

Dlanta

Debara Sandra dos Santos
Diretora Geral
Mat. 11/693345-1
SEMED / PCNI

2022/002854

fls. 84
P. Santos

SISBB - SISTEMA DE INFORMACOES BANCO DO BRASIL
21/09/2021 - AUTOATENDIMENTO - 20.43.51
0081700081 0003

Comprovante Pix

CLIENTE: APM ESC MUN PRO-QUALIDADE
AGENCIA: 0081-7 CONTA: 98.927-4

=====

SOBRE A TRANSACAO

ID: E0000000020210921234239256685155
CNPJ DO PAGADOR: 2.222.928/0001-46
VALOR: 120,00
DATA: 21/09/2021 - 20:43:41
DESCRICAO: Mensalidadeinternet

PAGO PARA: Mvr Corp.
CNPJ: 35.860.888/0001-17
CHAVE PIX: 35860888000117
INSTITUICAO: 60746948 BCO BRADESCO S.A.
AGENCIA: 3402 - CONTA: 00000000000000252069
TIPO DE CONTA: Conta Corrente

Esta transao pode ser tarifada em at 0,99%,
com valor mximo de R\$ 10,00.

Notificacao enviada em: 21/09/2021 - 20:43:42

=====

DOCUMENTO: 092101
AUTENTICACAO SISBB: E.9B3.F64.B6F.65E.CC0

CONFERE COM O ORIGINAL

P. Santos

Debara Sandra dos Santos
Diretora Geral
Mat. 11/693345-1
SEMED / PCNI

2022/002854

SISBB - SISTEMA DE INFORMACOES BANCO DO BRASIL
22/11/2021 - AUTOATENDIMENTO - 08.42.28
0081700081 0004

Jan. 85
Elizabete

Comprovante Pix

CLIENTE: APM ESC MUN PRO-QUALIDADE
AGENCIA: 0081-7 CONTA: 98.927-4

=====

SOBRE A TRANSACAO

=====

ID: E0000000020211122114128131605074
CNPJ-DO PAGADOR: 2.222.928/0001-46
VALOR: 120,00
DATA: 22/11/2021 - 08:42:17

PAGO PARA: Mvr Corp.
CNPJ: 35.860.888/0001-17
CHAVE PIX: 35860888000117
INSTITUICAO: 60746948 BC0 BRADESCO S.A.
AGENCIA: 3402 - CONTA: 00000000000000252069
TIPO DE CONTA: Conta Corrente

Esta transao pode ser tarifada em at 0,99%,
com valor mximo de R\$ 10,00.

CONFERE COM O ORIGINAL

Elizabete

Debora Sandra dos Santos
Diretora Geral
Mat. 11/693345-1
SEMED / PCNI

Notificacao enviada em: 22/11/2021 - 08:42:18

=====

DOCUMENTO: 112201
AUTENTICACAO SISBB: 7.0DB.4FC.3DC.318.C15

=====

Vem pra Black Friday BB. Aproveite as ofertas
incriveis para sua empresa. Aproveite, e so ate
30/11. Confira tudo em bb.com.br/blackfriday

=====

Central de Atendimento BB
4004 0001
Consultas, informacoes e servicos transacionais.

SAC BB
0800 729 0722
Informacoes, reclamacoes, cancelamento de produ-
tos e servicos.

Ouvidoria
0800 729 5678
Reclamacoes nao solucionadas nos canais
habituais agencia, SAC e Demais canais de
atendimento.

Atendimento a deficientes auditivos ou fala
0800 729 0088
Informacoes, reclamacoes, cancelamento de cartao
e outros produtos e servicos de Ouvidoria.

2022/002854

SISBB - SISTEMA DE INFORMACOES BANCO DO BRASIL
23/11/2021 - AUTOATENDIMENTO - 09.29.45
0081700081 0001

Comprovante Pix

CLIENTE: APM ESC MUN PRO-QUALIDADE
AGENCIA: 0081-7 CONTA: 98.927-4

SOBRE A TRANSACAO

ID: E0000000020211123122918091184866
CNPJ DO PAGADOR: 2.222.928/0001-46
VALOR: 120,00
DATA: 23/11/2021 - 09:29:37

PAGO PARA: Mvr Corp.
CNPJ: 35.860.888/0001-17
CHAVE PIX: 35860888000117
INSTITUICAO: 60746948 BCO BRADESCO S.A.
AGENCIA: 3402 - CONTA: 00000000000000252069
TIPO DE CONTA: Conta Corrente

Esta transao pode ser tarifada em at 0,99%,
com valor mximo de R\$ 10,00.

Notificacao enviada em: 23/11/2021 - 09:29:38

DOCUMENTO: 112301
AUTENTICACAO SISBB: 6.7B7,1D0,8B0.CE1.927

Vem pra Black Friday BB. Aproveite as ofertas
incriveis para sua empresa. Aproveite, e so ate
30/11. Confira tudo em bb.com.br/blackfriday

Central de Atendimento BB
4004 0001
Consultas, informacoes e servicos transacionais.

SAC BB
0800 729 0722
Informacoes, reclamacoes, cancelamento de produ-
tos e servicos.

Ouvidoria
0800 729 5678
Reclamacoes nao solucionadas nos canais
habituais agencia, SAC e Demais canais de
atendimento.

Atendimento a deficientes auditivos ou fala
0800 729 0088
Informacoes, reclamacoes, cancelamento de cartao
e outros produtos e servicos de Ouvidoria.

CONFERE COM O ORIGINAL

Deborah
Deborah Sandra dos Santos
Diretora Geral
Mat. 11/693345-1
SEMED / PCNI



ATA DA ASSEMBLÉIA GERAL EXTRAORDINÁRIA DA ASSOCIAÇÃO DE PAIS E MESTRES DA ESCOLA MUNICIPAL PROFESSOR NABOR OTHUKI

CNPJ: 02.222.928/0001-46

Aos cinco dias do mês de novembro do ano de dois mil e vinte e um, às nove horas, em primeira convocação, nesta cidade, no Estado do Rio de Janeiro, na Rua Desembargador Ferreira Pinto, número quarenta e dois – Jardim Laranjeiras, Nova Iguaçu - CEP 26291-078, reuniram-se em assembleia geral extraordinária, os membros, professores, funcionários, responsáveis de alunos e demais associados da Associação de Pais e Mestres da Escola Municipal Professor Nabor Othuki, bem como pessoas da comunidade interessadas nos problemas da educação, com a finalidade de eleger e dar posse aos membros da Diretoria, do Conselho Fiscal e do Conselho Deliberativo e dos respectivos suplentes, para o biênio 2021/2023, tudo de acordo com edital publicado e afixado no quadro de avisos do estabelecimento e disponibilizado nas redes sociais da escola. A senhora diretora Débora Sandra dos Santos abriu a reunião e propôs a eleição de um presidente para reger os trabalhos. A presidente, atual diretora geral, Débora Sandra dos Santos, informou que a diretora geral anterior, Régina Nascimento da Silva, foi exonerada do respectivo cargo em comissão desta Unidade Escolar a contar de vinte e um de setembro de dois mil e vinte e um, conforme portaria número quatrocentos e sessenta e três de vinte e dois de setembro de dois mil e vinte e um, "Diário Oficial Eletrônico de Nova Iguaçu, de vinte e dois de setembro de dois mil e vinte e um" e a diretora adjunta anterior, Débora Sandra dos Santos, foi exonerada do respectivo cargo em comissão desta Unidade Escolar a contar de vinte e dois de outubro de dois mil e vinte e um e nomeada para ocupar o cargo em comissão de diretor geral a contar de vinte e dois de outubro de dois mil e vinte e um, bem como, para ocupar o cargo em comissão de diretora adjunta, Elizangela Rodrigues Ludgero, conforme portaria número quatrocentos e noventa e nove de vinte e um de outubro de dois mil e vinte e um, publicada em diário oficial em vinte e dois de outubro de dois mil e vinte e um. A presidente designou a senhora Albanize Braga Mello para servir de secretária desta reunião. Foi lido pela senhora presidenta o edital de convocação

CONFERE COM O ORIGINAL

Debora Sandra dos Santos
 Diretora Geral
 Mat. 11/693345-1
 SEMED / PCNI



fls. 88
Estantes

CONFERE COM O ORIGINAL

Débora dos Santos
Débora dos Santos
Diretora Geral
Mat. 11/693345-1
SEMED / PCNI

da assembleia e, a seguir, foi declarado aberto o processo de escolha pelos presentes, dos nomes para os cargos de presidente, vice-presidente, tesoureiro, secretário, membros do Conselho Fiscal e Deliberativo e respectivos suplentes da Unidade Executora Escola Municipal Professor Nabor Othuki para o biênio 2021/2023, ficando assim constituída: **Diretoria 1- Presidente:** *Débora Sandra dos Santos*, nascida em 08/05/1978, brasileira, casada, união estável, professora, filha de Antonio Fausto dos Santos e Maria Natalina Fausto dos Santos, portador de R.G. 11.368.109-2 órgão expedidor: DETRAN/RJ, data de expedição: 18/12/2013, CPF.: 083.151.237-77, residente a rua Álvaro Martins, 283, Palhada, Nova Iguaçu, CEP.: 26290-084, e-mail: dssantos2002@yahoo.com.br telefone: (21) 98987-7328, **2- Vice-Presidente:** *Carmen Regina Rochadel de Araújo*, nascida em 16/07/1966, brasileira, casada, união estável, professora, filha de Armando José Alves de Araújo e de Valquiria Rochadel de Araújo, portador de R.G. 06820224-9, órgão expedidor: IFP, data de Expedição 12/02/1996, CPF.: 000.591.157-50, residente a estrada Intendente Magalhães, 237 casa 58, Rio de Janeiro/RJ, e-mail: carmenrraraujo@gmail.com. telefone: (21) 97423-7212, **3- Tesoureiro:** *Elizangela Rodrigues Ludgero*, nascida em 02/06/1975, brasileira, divorciada, não possui união estável, professora, filha de José Maria Ludgero e de Elizete da Silva Rodrigues, portador de R.G. 27.129.294-5 órgão expedidor: Secretaria de Segurança Pública/São Paulo, data de expedição: 30/01/1991, CPF.: 257.429.318-59, residente à rua Paulo Levoier, 1998, Vila Inhomirim/ Piabetá, Magé/RJ, e-mail: erludgero@gmail.com, telefone: (21) 982042761 **4- Secretário:** *Albanize Braga Mello*, nascida em 05/09/1964, brasileira, casada, união estável, professora, filha de Waldir Mello e de Maria da Conceição Braga Mello, portador de R.G. 71.320.931, órgão expedidor: IFP, data de expedição: 12/09/2019, CPF.: 840.777.197-04, residente à rua Manuel Martins 423, Jardim Palmares, Nova Iguaçu/RJ, e-mail: albanizebragamello@gmail.com, telefone: (21) 964864171. **Conselho Fiscal - Titulares:** **Presidente** *Hanna Clara Alves Delfino*, nascida em 30/05/1990, brasileira, casada, união estável, professora, filha de Jorge da Silva Delfino e de Vergina Alves Domingos Delfino, portadora de R.G. 24.150.460-4, órgão expedidor: DETRAN, data de Expedição 26/12/2009, CPF.: 140.810.017-74, residente a rua Iná, s/n, lote 5, quadra 2, Cabuçu, Nova Iguaçu/RJ, e-mail:

Albanize

2022/002854

CONFERE COM O ORIGINAL

Deborah Saadha das Santos
Diretora Geral
Mat. 11/693345-1
MED / FCM



hannadelfino@gmail.com, telefone: (21) 97423-7212; *Simone da Silva Mota Gomes*, nascida em 03/07/1971, brasileira, casada, união estável, professora, filha de Joaquim da Silva Mota e de Sylvia Vieira Mota, portador de R.G.: 59.4271-3 MBRJ, órgão expedidor: MB Marinha do Brasil, data de expedição: 28/07/2014, CPF.: 216.912.377-6, residente a rua Justiniano de Carvalho, 346, casa 01, Rio de Janeiro/RJ, CEP.: 23055-005 e-mail: simonemotagomes@hotmail.com, telefone: (21) 991964750; *Luciene Felizardo da Silva*, nascida em 25/06/1976, brasileira, casada, união estável, professora, filha de Serafim Teixeira da Silva e de Erondina Felizardo da Silva, portadora do R.G.: 10.531.683-0 órgão expedidor IFP, Data de expedição: 15/02/1993, CPF.: 072.893.007-26, residente rua Antônio João Mendonça, lote 153, Nilópolis/RJ, CEP.: 26520-480, e-mail: lufelizardo123@gmail.com, telefone: (21) 98889-6539; *Geice Kelly Gonçalves de Carvalho*, nascida em 29/06/1995, brasileira, solteira, não possui união estável, Do Lar, filha de Wilson Silva de Carvalho e de Terezinha Gonçalves de Lima, portadora do R.G.: 30.389.587-4, órgão expedidor: Detran, data de expedição: 22/02/2013, CPF: 179.023.427-18, residente a Desembargador Acácio Aragão, 28, casa 02 Vaiverde, Nova Iguaçu Cep.: 26291-066, email geicekellydecarvalho@gamail.com, Telefone: (21) 97020-7952, *Thais Andrade Reis*, nascida em 05/04/1994, brasileira, casada, união estável, Do Lar, filha de William Conceição Reis e de Lara Pereira de Andrade, portadora do R.G.: 28.294.750-6, órgão expedidor Detran, data de expedição: 27/07/2010, CPF.: 156.048.137-45, residente a rua Conder Aljezur, bloco 4 apto 111, Nova Iguaçu/RJ, CEP: 269679-063 email.: thaisandradekaua22@gmail.com, telefone: (21) 96676-9063, *Maria de Nalva Ferreira Silva Paiva*, nascida em 13/02/1972, brasileira, casada, não possui união estável, Do Lar, filha de Maria Ferreira Feitosa, portadora do R.G.: 24.908.715-6, órgão expedidor: Detran, data de expedição: 20/04/2013, CPF.: 136.272.737.70, residente a rua Joaquim da Silva Maia, 1490, Nova Iguaçu/RJ, CEP: 26291-221, email.: —x—, telefone: (21) 974982237, *Suplentes Joacenira Rodrigues Peixoto*, nascida em 15/02/1959, brasileira, viúva, não possui união estável, professora, filha de Floriano Peixoto e de Hilda Rodrigues Peixoto, portadora do R.G.: 04.462.999-6, órgão expedidor Detran, Data de expedição: 22/06/2014, CPF.: 512.963.307-53, residente Estrada do Mato Alto, Caminho do Real, 422/B, RJ,

fol. 90
Blanks

CEP.: 23030-570, e-mail: jnirinha@gmail.com, telefone: (21) 99151-7668; **Gisélia Monteiro da Costa** nascida em 31/01/1969, brasileira, casada, união estável, professora, filha de Osiris Chouien Monteiro e de Marly Moreira Monteiro, portadora do R.G.: 09.280.674-4, órgão expedidor Detran, Data de expedição: 18/02/2011, CPF.: 016538477-86, residente rua Ana Telis, 711 casa 03- Campinho//RJ, CEP.: 25000.000, e-mail: giseliamm@uol.com.br telefone: (21) 96573-4181, **Caroline da Purificação**, nascida em 01/05/1994, brasileira, solteira, união estável, Do Lar., filha de Jane da Purificação, portadora do R.G.: 29.190.593-3 órgão expedidor Detran, Data de expedição: 16/11/2011, CPF.: 163.337.797-99, residente rua José Cabral, 1002, Valverde Nova Iguaçu/RJ, CEP.: 26290-783, e-mail: carolinapurificação@gmail.com, telefone: (21) 99089-8820, **Mauceia Oliveira da Cruz**, nascida em 23/12/1966, brasileira, viúva, não possui união estável, Do Lar, filha de Geraldo Oliveira da Cruz e de Adiléa Oliveira da Cruz, portadora do R.G.: 21.548.279-5 órgão expedidor Detran, Data de expedição: 23/06/2021, CPF.: 119.375.987-05, residente rua Regina, 300, bloco 6, A1, Laranjeiras/RJ, CEP.: 26291-320, e-mail: —x— , telefone: (21) 990999023. **Conselho Deliberativo – Titulares:** Presidente Diretora **Débora Sandra dos Santos**, nascida em 08/05/1978, brasileira, casada, união estável, professora, filha de Antonio Fausto dos Santos e Maria Natalina Fausto dos Santos, portadora de R.G. 11.368.109-2 órgão expedidor DETRAN/RJ, data de expedição: 18/12/2013, CPF.: 083.151.237-77, residente a rua Álvaro Martins, 283, Palhada, Nova Iguaçu, CEP.: 26290-084, e-mail: dssantos2002@yahoo.com.br, telefone: (21) 98987-7328, Secretária **Albanize Braga Mello**, nascida em 05/09/1964, brasileira, casada, união estável, professora, filha de Waldir Mello e de Maria da Conceição Braga Mello, portadora de R.G. 71.320.931, órgão expedidor: IFP, data de expedição: 12/09/2019, CPF.: 840.777.197-04, residente à rua Manuel Martins 423, Jardim Palmares, Nova Iguaçu/RJ, e-mail: albanizebragamello@gmail.com, telefone: (21) 964864-171, **Ricardo de Sousa Dutra**, nascido em 29/01/1966, brasileiro, solteiro, não possui união estável, professor, filho de Ruy Basílio do Nascimento Dutra e de Vanir de Sousa Dutra, portador do R.G.: 06.721.612-7, órgão expedidor: IFP, data de expedição: 24/08/1990, CPF.: 863.359.957-00, residente a rua Otávio Teixeira, 44, Cabuçu, Nova Iguaçu/RJ, email.: dutrartud@gmail.com, telefone: (21) 96902-6282,

CONFERE COM O ORIGINAL

[Handwritten signature]

Débora Sandra dos Santos
Diretora Geral
Mat. 11/693345-1
SEMED / PCNI

[Handwritten signature]

2022/002854

CONFERE COM O ORIGINAL

Debora Santos
Diretora Geral
Mat. 11/693345-1



fls. 91
19/08/2022

Caroline Oliveira Soares, nascida em 14/08/1987, brasileira, casada, união estável, professora, filha de Jesimiel Rodrigues da Silva e de Marilene Saraiva Oliveira da Silva, portadora do R.G.: 32.252.193-4, órgão expedidor: Detran, Data de expedição: 28/05/2021, CPF: 116.978.527-18, Rua Brasília, 50 casa 02, Cabuçu, Nova Iguaçu/RJ, email.: caroline.pedagogia@gmail.com, telefone: (21) 995513805, *Heloisa Hellena das Graças Duarte*, nascida em 03/06/1971, brasileira, solteira, não possui união estável, professora, filha de Ademir Cerqueira Duarte e de Maria Helena das Graças Duarte, portadora do R.G.: 08948503-1, órgão expedidor: Detran, data de expedição: 31/03/2009, CPF.: 162.755.279-0, residente a rua Minas Gerais, 378, Mesquita/RJ, Cep.: 26556-300, email.: heloisahelena@gmail.com, telefone: (21) 99295-5798, *Rafaelle Martins da Silva Pereira*, nascida em 09/06/1986, brasileira, casada, união estável, autônoma, filha de Rafael Barbosa da Silva e de Maria Helena Martins da Silva, portadora do R.G.: 21.301.643-9 órgão expedidor: Detran, data de expedição: 21/08/2018, CPF:113.956.067-06, residente rua Divalina Teixeira, 191, Palhada, Nova Iguaçu/RJ, CEP: 26290-198, email: srafaelles.ss2@gmail.com, telefone(21) 99345-3722, *Michele Soares Belarmino*, nascida em 02/10/1989, brasileira, solteira, não possui união estável, De Lar, filha de Francisco Belarmino Sobrinho e de Solange Teixeira Soares,, portadora do R.G.: 22.267.601-7, órgão expedidor: Detran, data de expedição: 25/05/2009, CPF.:144.624.627-26, residente a rua José Santana, 6 Nova Iguaçu/RJ, Cep.: 26290-219, email.: vanderbatistausso@gmail.com, telefone: (21) 97675-7277, **Suplentes** – *Carmen Regina Rochadel de Araújo*, nascida em 16/07/1966, brasileira, casada, união estável, professora, filha de Armando José Alves de Araújo e de Valquiria Rochadel de Araújo, portador de R.G. 06.820.224-9, órgão expedidor: IFP, data de Expedição 12/02/1996, CPF.: 000.591.157-50, residente a estrada Intendente Magalhães, 237 casa 58, Rio de Janeiro/RJ, e-mail: carmenrraraujo@gmail.com, telefone: (21) 97423-7212, *Mirta Naira da Silva*, nascida em 26/08/1969, brasileira, solteira, não possui união estável, professora, filha de Maria Therezinha da Silva, portadora do R.G.: 08.900.579-7, órgão expedidor: Detran, data de expedição: 20/07/2012, CPF.: 014.356.497-88, residente a rua Dr. Frederico, lote 398, Nova Iguaçu/RJ Cep.: 26.296-414, email.: mn.pains@yahoo.com.br, telefone: (21)



2022/002354

fol. 92
Elab. 2022

997359463, *Fabiana Getirana de Jesus*, nascida em 29/04/1983, brasileira, solteria, união estável, professora, filha de João Fernandes Arqueira de Jesus e de Cleide Getirana, CPF.: 098.647.297-21, R.G.: 020.330.800-2, órgão expedidor.: DIC, data de expedição: residente a rua General Magalhães Barata, 504, Rio de Janeiro, email.: fabigetirana@hotmail.com, telefone: (21) 98526-6823, *Jéssica Maria dos Santos Ferreira*, nascida em 11/05/1990, brasileira, solteira, não possui união estável, professora, filha de Paulo César Ferreira e de Cássia dos Santos Ferreira, portadora do R.G.: 23.775848-7, órgão expedidor: Detran/RJ, data de expedição: 23/06/2000, CPF.: 12.806.204.712, residente a rua Dona Odilia, 65, Vila Tiradentes-São João de Meriti, Cep.: 21240-070, email.: jessicaferreiraprofessora@gmail.com, telefone: (21) 98110-0668, *Marluce dos Santos Machado Carvalho*, nascida em 14/11/1970, brasileira, casada, união estável, professora, filha de Aroldo Caetano Machado e de Ilça Goncalves dos Santos Machado, portadora do R.G.: 08.877.429-4, órgão expedidor: Detran, Data de expedição: 22/06/2017, CPF.: 005.460.757-46, residente a rua Joaquim Martins, 517, Apto 505 bloco 02, Encantado, Rio de Janeiro, email.: marlucemachadocarvalho@hotmail.com, telefone: (21) 97975-3686, *Jaqueline da Nunes da Silva Soares*, nascida em 02/03/1983, brasileira, casada, possui união estável, filha de Manoel Soares e de Carmem Lucia da Silva, Do Lar, portadora do R.G. 013.073.550-9, órgão expedidor.: Detran, data de expedição: 06/11/2011, residente a rua Aldina Nunes, 130, Palhada, Nova Iguaçu/RJ, Cep.: 26290-168, email.: —x—, telefone:(21) 990589878, *Poliana dos Santos Silva*, nascida em 11/05/1995, brasileira, solteira, união estável, filha de João Pereira da Silva e de Elisandra Rosa dos Santos, Do Lar, portadora do R.G.: 29.603.115-6 CPF.:197.698.197-27, órgão expedidor: Detran/RJ, residente a rua Desembargador Acácio Aragão, 32, Campo Alegre, Nova Iguaçu/RJ, Cep.: 26191-066, email.: —x—, telefone:(21) 96807-7608. Os eleitos foram empossados neste ato. A saber, o mandato dos eleitos é para o biênio compreendido de cinco de novembro de dois mil e vinte e um a quatro de novembro de dois mil e vinte e três. Quanto à composição do Conselho Fiscal, não houve número de candidatos suficiente para exercer o cargo. A presidente comunicou que está de posse da documentação comprobatória das receitas e despesas realizadas pela diretoria executiva anterior e que procederá a prestação

CONFERE COM O ORIGINAL
Débora Souza dos Santos
Diretora Geral
Mat. 117693345-1
SEMED / PCNI

[Handwritten signatures]



fls. 93
Albanize

de contas das movimentações bancárias relativas ao período de janeiro a dezembro de dois mil e vinte e um. Nada mais havendo a tratar, deu por encerrada a presente reunião às onze horas e dez minutos, pedindo que se lavrasse esta ATA, que após lida e achada a contento, vai devidamente assinada. Eu, Albanize Braga Mello, secretária desta reunião, subscrevo e assino.

Ofício Firma
10º Ofício Firma

Presidente da reunião: Debora Sandra dos Santos
Secretária da reunião: Albanize Braga Mello

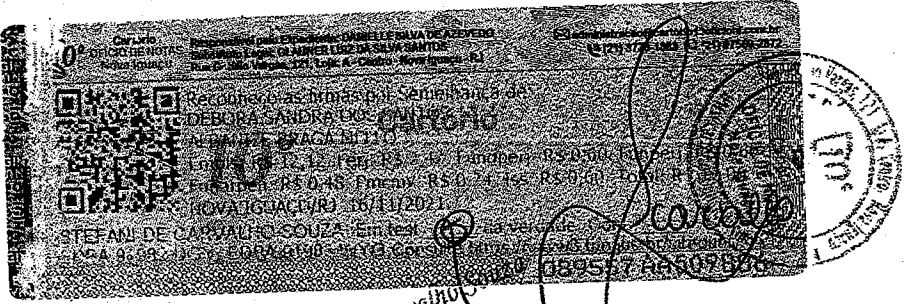

Stefani de Carvalho
Mat. 94/21490
Escrevente

CONFERE COM O ORIGINAL
Debora Sandra dos Santos
Diretora Geral
Mat. 11/693345-1
SEMED / PCNI

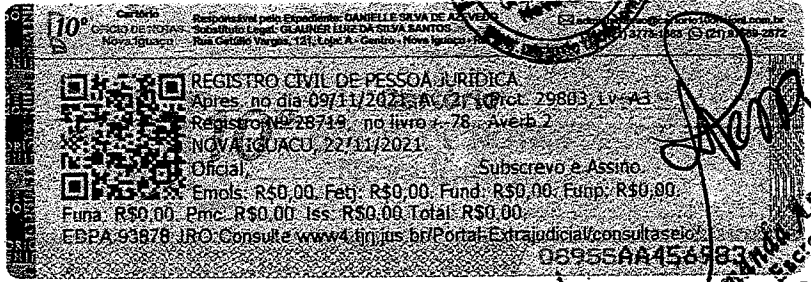

Albanize Braga Mello
Secretária
Mat. 94/19138



2022/002854

fls. 94
Othuki

Lista de presença da Assembleia Geral Extraordinária realizada em
cinco de novembro de dois mil e vinte e um, pelos membros da
Associação de Pais e Mestres da Escola Municipal Professor Nabor Othuki

CNPJ 02.222.928/0001-46

1. ~~Silviana Bredges~~
2. Simone do S. M. Jones
3. Jessica Maria dos Santos Ferreira
4. Caroline Oliveira Soares
5. Laranne R. Araújo
6. Wilson Felizardo da Silva
7. Clecy Helena das G. Duarte
8. ~~Flávia~~
9. Jaceni Ribeiro
10. Poliana dos Santos Silva
11. Daniello Peres S. Boa Sorte
12. Portuce M. Carvalho
13. Saluana G. de Jesus
14. Michel S. Belarmino
15. Rita Naira da Silva
16. Rosilene de Souza Santos
17. Raphaelle M. da Silva Pereira
18. Carolina da Purificação

CONFERE COM O ORIGINAL

Othuki
Deborah Sandra dos Santos
Diretora Geral
Mat. 11/693345-1
SEMED / PCNI

Am

Othuki



Lista de presença da Assembleia Geral Extraordinária realizada em
vinte um de outubro de dois mil e vinte e um, pelos membros da
Associação de Pais e Mestres da Escola Municipal Professor Nabor Othuki

CNPJ 02.222.928/0001-46

19. Thai Andressa de Rê
20. Lygia Kelly G. de Carvalho
21. Mônica Chero da Cruz
22. Jaqueline da Silva Soares
23. Maria Amélia Ferreira Silva Paiva
24. Misaela Fonteiro da Costa
25. Maria Taisane de Oliveira
26. Debra Sandra dos Santos
27. Thomas Silva Ribeiro Gelfino
28. Altoniz Bragamello
29. _____
30. _____

CONFERE COM O ORIGINAL

Blomberg
Debra Sandra dos Santos
Diretora Geral
Mat. 11/693345-1
SEMED / PCNI

Blomberg

CONFERE COM O ORIGINAL
Deborah Sandra dos Santos
 Diretora Geral
 Mat. 11/693345-1
 SEMED / PCNI

fls. 96
Deborah

Quarta-feira, 22 de Setembro de 2021



Estado do Rio de Janeiro Prefeitura da Cidade de Nova Iguaçu

ANEXO ÚNICO DO DECRETO Nº. 12.484 DE 21 DE SETEMBRO DE 2021

ÓRGÃO/ENTIDADE	SERVIDOR E MATRÍCULA	FUNÇÃO
PREFEITURA MUNICIPAL DE NOVA IGUAÇU	JORGE DE ALMEIDA MUSSAUER SEGUNDO – MATRÍCULA 60/716.463-5	Presidente
SEMAS	ZÉULI DE MORAES SANTOS – MATRÍCULA 34/716.229-0	Membro
SEMAT	SIDNEY DA SILVA BRAGA – MATRÍCULA – 60/722.778-8	Membro
SEMIF	WALESSA DE FÁTIMA MONTEIRO DA SILVA PEDROZA – MATRÍCULA 60/699.905-6	Membro
SEMSEG	ELIANAI DE ASSIS PEREIRA – MATRÍCULA 60/717.054-1	Membro
SEMUG	EVERTON COSTA DOS ANJOS – MATRÍCULA 60/718.586-1	Membro
SEMCULT	ADILAINE ABRANCHES – MATRÍCULA 60/716.736-4	Membro
SEMUS	JOÃO PAULO NUNES MACHADO – MATRÍCULA 60/719.359-2	Membro

DECRETO Nº 12.485 DE 21 DE SETEMBRO DE 2021.

O PREFEITO DA CIDADE DE NOVA IGUAÇU, no uso das atribuições que lhe confere a legislação em vigor e,

CONSIDERANDO que a Lei 4.219, de 14 de janeiro de 2013 autorizou o remanejamento de cargos, através do Decreto, desde não represente aumento de despesa.

DECRETA:

Art. 1º Fica alterada a estrutura básica da SEMUG na forma deste Decreto.

Art. 2º Ficam transformados, sem aumento de despesa, os cargos em comissão constante do Quadro abaixo e na forma nele mencionado.

QUADRO								
SE. C.	QUANT	SÍMB.	CARGO	TRANSF.	QUANT	SÍMB.	CARGO NOVO	SEC.
SEMUG	01	DAS IV	ASSESSOR DO DEPARTAMENTO DE ADMINISTRAÇÃO NÍVEL IV			01	DAS III	ASSESSOR ADMINISTRATIVO
	02	FG-III	CHEFE DE SEÇÃO					

Art. 3º - Este Decreto entrará em vigor na data de sua publicação.

ROGERIO MARTINS LISBOA
 Prefeito

PORTARIA Nº 461 DE 21 DE SETEMBRO DE 2021.

O PREFEITO DA CIDADE DE NOVA IGUAÇU, no uso de suas atribuições legais, tendo em vista a homologação do 1º Concurso Público para Formação da Carreira de Apoio da Procuradoria Geral do Município de Nova Iguaçu (Edital n.º 001/2019) publicada no DOE-NI de 31 de dezembro de 2019 (processo administrativo n.º 2019/036.257),

RESOLVE:

Art. 1º - Nomear a candidata LORRAINE GROSSI BARBOSA (8ª colocada) na classe inicial do cargo efetivo de TÉCNICO DE PROCURADORIA, a contar da data da presente publicação.

Art. 2º - Esta portaria entrará em vigor na data de sua publicação.

ROGERIO MARTINS LISBOA
 Prefeito

PORTARIA Nº 462 DE 21 DE SETEMBRO DE 2021.

O PREFEITO DA CIDADE DE NOVA IGUAÇU, no uso de suas atribuições legais,

RESOLVE:

Nomear ANDRÉA AUGUSTA COSTA TEIXEIRA OLIVEIRA no cargo em comissão de Assessor Nível III, Símbolo DAS III, na Secretaria Municipal de Saúde - SEMUS, a contar desta publicação.

ROGERIO MARTINS LISBOA
 Prefeito

PORTARIA Nº 463 DE 21 DE SETEMBRO DE 2021.

O PREFEITO DE NOVA IGUAÇU, no uso das atribuições que lhe confere a legislação em vigor,

RESOLVE:

EXONERAR, A PEDIDO, REGINA NASCIMENTO DA SILVA, matrícula nº 11/696.761-6, do cargo em comissão de Diretora Geral da Escola Municipal Professor Nabor Othuki, Símbolo DAS II, da Secretaria Municipal de Educação – SEMED, a contar de 21 de setembro de 2021.

ROGERIO MARTINS LISBOA
 Prefeito

PORTARIA Nº 464 DE 21 DE SETEMBRO DE 2021.

O PREFEITO DA CIDADE DE NOVA IGUAÇU, no uso de suas atribuições legais,

RESOLVE:

Exonerar TAYLANE SOARES SOUZA CORDEIRO matrícula 60/716611-9 do cargo em comissão de Assistente de Assuntos Comunitários, Símbolo DAS V – na Secretaria Municipal de Governo – SEMUG – E NOMEAR NATHÁLIA SALLES CARNEIRO LOURENÇO, a contar de 18/09/2021.

ROGERIO MARTINS LISBOA
 Prefeito



Estado do Rio de Janeiro

Prefeitura da Cidade de Nova Iguaçu

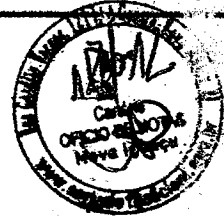

PORTARIA Nº 499 DE 21 DE OUTUBRO DE 2021

O PREFEITO DA CIDADE DE NOVA IGUAÇU, usando das suas atribuições que lhe confere a legislação em vigor, RESOLVE:

- 1- EXONERAR, DÉBORA SANDRA DOS SANTOS, matrícula nº 11/693.345-1, do cargo em comissão de Diretora Adjunta da Escola Municipal Professor Nabor Othuki, Símbolo DAS III, da Secretaria Municipal de Educação – SEMED, a contar da publicação.
- 2- NOMEAR, DÉBORA SANDRA DOS SANTOS, matrícula nº 11/693.345-1, para o cargo em comissão de Diretora Geral da Escola Municipal Professor Nabor Othuki, Símbolo DAS II, da Secretaria Municipal de Educação – SEMED, a contar da publicação.
- 3- NOMEAR, ELIZANGELA RODRIGUES LUDGERO, matrícula nº 10/706.812-5, para o cargo em comissão de Diretora Adjunta da Escola Municipal Professor Nabor Othuki, Símbolo DAS III, da Secretaria Municipal de Educação – SEMED, a contar da publicação.
- 4- DISPENSAR, A PEDIDO, MARIA DA PENHA DOS SANTOS, matrícula nº 12/699.088-1, da Função Gratificada de Secretária Escolar da Escola Municipal Amando Pires, Símbolo FG I, da Secretaria Municipal de Educação – SEMED, a contar da publicação.
- 5- NOMEAR, ISABEL CRISTINA VENTURA, matrícula nº 10/708.890-9, para o Cargo em Comissão de Diretora Geral do CIEP Municipalizado 360 Profª Iara Simão Vieira, Símbolo CB, da Secretaria Municipal de Educação – SEMED, a contar da publicação.
- 6- NOMEAR, CÉLIA MÁRIA LOPES SILVA, matrícula nº 10/714.455-3, para o Cargo em Comissão de Diretora Adjunta do CIEP Municipalizado 360 Profª Iara Simão Vieira, Símbolo DAS III, da Secretaria Municipal de Educação – SEMED, a contar da publicação.
- 7- NOMEAR, MARCELLA GUILHERME ROCHA, matrícula nº 10/714.519-6, para o cargo em comissão de Diretora Adjunta da Escola Municipal Walfredo da Silva Lessa, Símbolo DAS III, da Secretaria Municipal de Educação – SEMED, a contar da publicação.
- 8- NOMEAR, VALÉRIA VIEIRA DE BARROS, para ocupar o cargo em comissão de Assessor de Administração, Nível III, Símbolo DAS III, da Secretaria Municipal de Educação – SEMED, a contar da publicação.

ROGÉRIO MARTINS LISBOA
Prefeito

PORTARIA Nº 500 DE 21 DE OUTUBRO DE 2021.

O PREFEITO DA CIDADE DE NOVA IGUAÇU, usando das suas atribuições que lhe confere a legislação em vigor, RESOLVE:

DECLARAR a vacância do cargo em comissão de Diretor Geral da E. M. Alice Couto, Símbolo DAS II, da Secretaria Municipal de Educação – SEMED, por motivo do óbito de JANICI FERREIRA MAIA, ocorrido em 19 de outubro de 2021.

ROGÉRIO MARTINS LISBOA
Prefeito

AVISO DE LICITAÇÃO

LICITAÇÃO Nº 034/CPL/21
PROCESSO: 2021/039.099
REQUISITANTE SEMEF
EDITAL A PARTIR DE: 22/10/2021 DAS 09:00 ÀS 17:00 HORAS
ENTREGA DA PROPOSTA: 09/11/2021 ÀS 11:00 HORAS

OBJETO: CONTRATAÇÃO DE EMPRESA ESPECIALIZADA PARA CONFECÇÃO DE CARNÊS DE IPTU, ISS, TAXAS CONSOLIDADAS CONFORME ESPECIFICADO NO TERMO DE REFERÊNCIA COM MONTAGEM E ACABAMENTO, PARA O EXERCÍCIO DE 2022.

MODALIDADE: PREGÃO ELETRÔNICO
TIPO: MENOR PREÇO POR ITEM

ENDEREÇO: SALA DA CPL, situada no 2º pavimento da Prefeitura
na Rua Ataíde Pimenta de Moraes nº 528 –
Centro –
Nova Iguaçu, telefone (21) 2666-4921, horário:
09:00 às 17:00 horas.

INFORMAÇÕES: O Edital com as especificações da referida licitação, encontra-se disponibilizado e processado no endereço eletrônico <http://www.comprasgovernamentais.gov.br>

Nova Iguaçu, 21/10/2021

Teodoro Tertuliano da Silva Neto
Pregoeiro – CPLMOS

PORTARIA SEMAT Nº 776 DE 20 DE OUTUBRO DE 2021.

O SECRETÁRIO MUNICIPAL DE ADMINISTRAÇÃO E TECNOLOGIA, no uso de suas atribuições,

CONCEDE:

LICENÇA MATERNIDADE, a servidora abaixo relacionada:

NOME	MATRÍCULA	SECRETARIA	PERÍODO	PROCESSO
ANA PAULA BESSA SANTOS	10/709.450-1	SEMUS	183 dias a p/ 19/10/2021	2021059389

ADRIANO SILVÉRIO HOFFMANN
Secretário Municipal de Administração e Tecnologia
Mat. 60/701.822-9

**Ata da Assembleia Geral Ordinária da Associação de Pais e Mestres da
Escola Municipal Professor Nabor Othuki
CNPJ 02.222.928/0001-46**

Aos dezessete dias do mês de dezembro de dois mil e vinte e um, às dez horas, nesta cidade, no Estado do Rio de Janeiro, situada à Rua Desembargador Ferreira Pinto, 42 – Jardim Laranjeiras, Nova Iguaçu, reuniram-se em assembleia geral ordinária os membros da Associação de Pais e Mestres da E.M. Professor Nabor Othuki, conforme Edital de Convocação afixado no portão desta Unidade Escolar, com a finalidade de apresentarmos as despesas realizadas com as verbas recebidas através dos Programa PDDE-Educação Básica/2021 e PDDE-Qualidade/2021, bem como do saldo reprogramado do exercício anterior. A presidente apresentou ao grupo reunido o processo de prestação de contas e solicitou que, após análise, os membros do Conselho Fiscal assinassem o Parecer. A Presidente agradeceu a presença de todos e, nada mais havendo a tratar, às onze horas, deu por encerrada a presente reunião, pedindo para que lavrasse esta ATA, que lida e achada a contento, vai devidamente assinada. Eu, Albanize Braga Mello, secretária, subscrevo e assino.

Presidente da Reunião: Deborah Sandra da Santos
Secretária da reunião: Albanize Braga Mello

Assinatura dos membros presentes

1. Roberto Alves Alves Pelfino
2. [Assinatura]
3. Wagner Felizardo da Silva
4. Caroline Oliveira Soares
5. Josimar Ramos Pereira
6. Felicia Helena das G. Duarte
7. Rafaelle M. da Silva Pereira
8. Marguicha Gabriela da Cruz
9. Maria Denalva Ferreira Silva Paiva
10. Marilene Soares Beltrami
11. Geice Kelly Gonçalves de Carvalho

CONFERE COM O ORIGINAL

Deborah Sandra das Santos
Diretora Geral
Mat. 11/693345-1
SEMED / PCNI



ESTADO DO RIO DE JANEIRO
PREFEITURA DA CIDADE DE NOVA IGUAÇU
SECRETARIA MUNICIPAL DE EDUCAÇÃO

2022/002854

fls. 99
Othuki

OFÍCIO Nº. 10/E.M. Professor Nabor Othuki /2022.

Nova Iguaçu, 18 de janeiro de 2022.

ASSUNTO: Justificativa de Cheque cancelado

O cheque nº 850073, conta bancária Nº 98.927-4 da Agência 0081, Banco do Brasil, foi cancelado devido a erro no preenchimento.

Na oportunidade apresentamos nossos cumprimentos.

Respeitosamente,

Débora Sandra dos Santos

Diretor (a) Geral

Débora Sandra dos Santos
Diretora Geral
Mat. 11/693345-1
SEMED / PCME



ESTADO DO RIO DE JANEIRO
PREFEITURA DA CIDADE DE NOVA IGUAÇU
SECRETARIA MUNICIPAL DE EDUCAÇÃO

PARECER DO CONSELHO FISCAL

APM da Escola Municipal Professor Nabor Othuki
 Município Nova Iguaçu

A Presente Prestação de Contas foi submetida à consideração da Assembleia Geral Ordinária do dia 17/12/2021. Sendo analisada e aprovada pelos membros do Conselho Fiscal.

Conselho Fiscal aprovado em Assembleia Geral de
 05/11/2021 conforme lavrado em Livro de Ata as
 folhas nº 47, 48, 49 e 50..

Nova Iguaçu, 17 de dezembro de 2021.

Membros do Conselho Fiscal

<u>Hanna Clara Alves Delfino</u> nome legível	<u>Hanna C. A. Delfino</u> assinatura	<u>Professor II</u> cargo ou situação	<u>10/193.053-4</u> Matr. ou RG
<u>Joaceni Rodrigues Peixoto</u> nome legível	<u>Joaceni Rodrigues Peixoto</u> assinatura	<u>PII</u> cargo ou situação	<u>10/698412-3</u> Matr. ou RG
<u>Luciene Felizardo da Silva</u> nome legível	<u>Luciene F. da Silva</u> assinatura	<u>P II</u> cargo ou situação	<u>10/6978332</u> Matr. ou RG
<u>Geice Kelly G. de Carvalho</u> nome legível	<u>Geice Kelly G. de C.</u> assinatura	<u>Responsável</u> cargo ou situação	<u>30.389.587-4</u> Matr. ou RG
<u>Mauriceia O. da Cruz</u> nome legível	<u>Mauriceia O. da Cruz</u> assinatura	<u>Responsável</u> cargo ou situação	<u>21.548.279-5</u> Matr. ou RG
<u>Maria de Natva F. S. Paiva</u> nome legível	<u>Maria de Natva F. S. Paiva</u> assinatura	<u>Responsável</u> cargo ou situação	<u>24.908.715-6</u> Matr. ou RG



JK Fibra

K.A. Machado de Souza Provedores de Acesso as Redes de Comunicação - ME
CNPJ: 18.932.617/0001-00
Rua Principal, 200 - Nova Iguaçu - RJ
21 3540-6807
conexaojk@outlook.com

Orçamento emitido em Nova Iguaçu, 02 de junho de 2021.

Para:

APM da E.M. Professor Nabor Othuki
CNPJ 02.222.928/0001-46
CEP 26291-078
Rua Desembargador Ferreira Pinto, 42, Cabuçu -Nova Iguaçu /RJ

Orçamento

Quant.	Descrição	Preço Unit.	Total
1	Internet banda larga 35 MB	R\$150,00	R\$150,00

Atenciosamente,

CNPJ: 18.932.617/0001-00
 Rua Principal, 200 - Nova Iguaçu - RJ
 21 3540-6807
conexaojk@outlook.com

K.A. Machado de Souza Provedores de Acesso as Redes de Comunicação - ME
CNPJ: 18.932.617/0001-00
Rua Principal, 200 - Nova Iguaçu - RJ
21 3540-6807
conexaojk@outlook.com



J E PROVEDOR DE REDE DE COMUNICACAO LTDA
CNPJ 11.274.764/0001-91
R. Ulisses Maciel, 27 - Sl. 106 - Ponto Chic, Nova Iguaçu - RJ, 26032-710
www.redebrasilrj.com.br/

Orçamento emitido em Nova Iguaçu, 4 de junho de 2021.

APM da E.M. Professor Nabor Othuki
CNPJ 02.222.928/0001-46
CEP 26291-078
Rua Desembargador Ferreira Pinto, 42, Cabuçu - Nova Iguaçu / RJ

Orçamento

Quant.	Descrição	Preço Unit.	Total
1	Internet banda larga 35 MB	R\$160,00	R\$160,00

CNPJ 11.274.764/0001-91
 R. Ulisses Maciel, 27 - Sl. 106 -
 Ponto Chic, Nova Iguaçu - RJ,
 26032-710
www.redebrasilrj.com.br/

J E PROVEDOR DE REDE DE COMUNICACAO LTDA
CNPJ 11.274.764/0001-91
R. Ulisses Maciel, 27 - Sl. 106 - Ponto Chic, Nova Iguaçu - RJ, 26032-710
www.redebrasilrj.com.br/

Ata da Assembleia Geral Ordinária on line da Associação de Pais e Mestres
da Escola Municipal Professor Nabor Othuki
CNPJ 02.222.928/0001-46

Aos dez dias do mês de dezembro de dois mil e vinte, às dez horas, a Associação de Pais e Mestres da E.M. Professor Nabor Othuki realizou assembleia ordinária através de videoconferência, com a presença dos seguintes membros, eleitos e empossados em Assembleia Geral de 04/04/2018 conforme lavrado em Livro de Ata as folhas nº 27, 28 e 29 e cujo mandato foi prorrogado devido às medidas de contenção da pandemia causada pelo COVID-19. Regina Nascimento da Silva (Presidente), Rosilene de Souza Santos (Vice-Presidente), Débora Sandra dos Santos (Tesoureira), Albanize Braga Mello (Secretária); Conselho Fiscal – Hanna Clara Delfino, Simone da Silva Mota Gomes, Tatiana Rodrigues Peixoto, Elizangela Rodrigues Ludgero, Rosiane Teixeira da Silva, Carlos Innocencio de Lima; Conselho Deliberativo – Carmen Regina Rochadel de Araújo, Maria Alstra Blois, Jeane Maria Cunha de Holanda, Heloisa Helena das Graças Duarte, Mariana Alves da Silva Adão. Após verificar a existência de quórum, iniciou-se a reunião com o repasse de informações a respeito das ações envolvendo a APM neste período de pandemia. Em seguida, a senhora Débora Sandra dos Santos iniciou a apresentação das receitas e despesas realizadas com os recursos dos Programas PDDE Qualidade e PDDE Educação Básica, bem como planilha resumida com os saldos reprogramados para o próximo exercício solicitando o Parecer dos membros do Conselho Fiscal sobre a apresentação da movimentação financeira via preenchimento de formulário do google. Logo após, deu-se início ao planejamento financeiro para 2021 com a finalidade de fazer as devidas adequações para a retomada segura das aulas presenciais e execução do projeto pedagógico com os recursos dos Programas PDDE Emergencial e PDDE Educação Básica. Foram sinalizados como prioridade os seguintes itens: Capital-Intelectual, Termômetro de Testa, Megafone Amplificador de Voz (Microfone Professor) e Pulverizador Manual 5l; Custeio - Torneiras com sensor ou desligamento automático, dispensers para sabonete líquido e álcool em gel, tapete sanitizante, tinta para demarcação de distanciamento físico, Equipamentos de proteção individual, itens de consumo para higienização do ambiente e das mãos, Materiais de papelaria, escritório e informática. A secretária ficou de realizar os orçamentos e adequar a quantidade de cada item aos valores disponíveis, respeitando a natureza de cada recurso. A Presidente informou que esta Ata está sendo digitada e compartilhada no google drive via link postado no grupo de WhatsApp da APM, bem como a lista de presença que será anexada a esta. Agradeceu a presença de todos e, nada mais havendo a tratar, às onze horas e quarenta e seis minutos, deu por encerrada a presente reunião, pedindo para que lavrasse esta ATA, que lida e assinada a contento, vai devidamente assinada. Eu, Albanize Braga Mello, secretária, suscrevo e assino.

Albanize Braga Mello
SECRETÁRIA ESCOLAR
12/694312-0

Lista de Presença da Assembleia Geral Ordinária on line da Associação Pais e Mestres da Escola Municipal Professor Nabor Othuki

(Via preenchimento de formulário google)

Data-Hora mm/dd/aaaa-Hora	Nome Completo
12/10/2020 09:52:11	Débora Sandra dos Santos
12/10/2020 10:44:59	Elizangela Rodrigues Ludgero
12/10/2020 10:48:48	SIMONE DA SILVA MOTA GOMES
12/10/2020 10:50:03	Albanize Braga Mello
12/10/2020 10:49:58	Regina Nascimento da Silva
12/10/2020 10:56:46	Mediterrânea Alves da Silva Adão.
12/10/2020 11:10:53	Rosilene de Souza Santos
12/10/2020 11:24:54	Joacenira Rodrigues Peixoto
12/10/2020 11:38:31	Jeane Maria Cunha de Hollanda
12/10/2020 11:42:56	Sheila Vieira Blois
12/10/2020 11:47:48	Carmen Regina Rochadel de Araujo
12/10/2020 11:49:07	Hanna Clara Alves Delfino
12/10/2020 11:53:14	Heloisa Helena das Graças Duarte
12/10/2020 14:16:05	Rosiane Teixeira da Silva
12/10/2020 17:23:57	Catia Inocência de Lima

Assinaturas pós período de Pandemia:

1. Débora Sandra dos Santos
2. Elizangela Rodrigues Ludgero
3. Regina Nascimento da Silva
4. Carmen Regina
5. Sheila Vieira Blois
6. Jeane Cunha
7. Rosilene de Souza Santos
8. Albanize Braga Mello
9. Rosilene de Souza Santos
10. Hanna Clara Alves Delfino
11. Joacenira Peixoto
12. Heloisa Helena das Graças Duarte



ESTADO DO RIO DE JANEIRO
PREFEITURA DA CIDADE DE NOVA IGUAÇU
SECRETARIA MUNICIPAL DE EDUCAÇÃO
ESCOLA MUNICIPAL PROFESSOR NABOR OTHUKI

Ofício nº 89/2022.

Nova Iguaçu, 16 de setembro de 2022.

Da: Diretora da E. M. Professor Nabor Othuki

Para: SEMED/Setor Prestação de Contas

Assunto: Notificação para encerramento de Contrato para fornecimento de internet com MEI- PDDE/Qualidade

Venho através deste informar que, a partir da notificação recebida em 13/09/2022, o contrato com o MEI Marcos Vinicius Ribeiro da Silva Queiroz, CNPJ 35.860.888/0001-17, referente ao fornecimento de internet com recursos do PDDE/Educação Conectada, foi cancelado.

Certa da vossa compreensão e colaboração, renovo os votos de estima e consideração.

Atenciosamente,

Débora Sandra dos Santos

Débora Sandra dos Santos
Matrícula: 11/693.345-1
Diretora Geral

Débora Sandra dos Santos
Diretora Geral
Mat. 11/693.345-1
SEMED / PCNI