



Declaramos que recebemos o material constante desta Nota Fiscal de acordo com a respectiva especificação no dia 16 / 03 / 2021

Nova Iguaçu, 16 de março de 2021

Rosandra Feres M. da Silva - Papelaria  
Assinatura - Cargo mat. 10/696952-1

Presla - Papelaria  
Assinatura - Cargo mat. 10/696952-1

RECIBO (R.A.P.) DA E.M. SÃO DOMINGOS

CF Nº 0194702/000134 à importância de

R\$ 436,28 (quatrocentos e trinta e seis reais e vinte e oito centavos) pago através de

cheque nº — de 14 / 03 / 21

Lanço do Brasil

Oliver Loureiro Romarques Marreiros  
Assinatura - Carimbo

mat: 11/696952-1

**05.214.053/0021-721**

**PARCO PAPELARIA LTDA**

Rodovia Presidente Dutra, 13.900  
Jardim Tropical - CEP: 26.015.005  
Nova Iguaçu - RJ

2022/007816-

VALE EMENDA  
EM CARNIM

fls 40

~~2022/006694~~

**PARCO CACULA**  
ROD PRESIDENTE DUTRA  
BLOCO 01 / NUMERO 13900  
JARDIM TROPICAL - NOVA IGUAÇU - RJ  
CEP: 26.015-005 - SAC 4020 - 0220



**DANFE**  
DOCUMENTO AUXILIAR  
DA NOTA FISCAL  
ELETRÔNICA

0 - ENTRADA  
1 - SAÍDA  
Nº 44563  
SÉRIE 1  
FOLHA 2 / 2



CHAVE DE ACESSO  
3321 0305 2140 5300 2172 5500 1000 0445 6314 1885 1648

Consulta de autenticidade no portal nacional da NF-e  
www.nfe.fazenda.gov.br/portal ou no site da Sefaz Autorizadora

NATUREZA DA OPERAÇÃO  
**VENDAS DE MERCADORIA**

INSCRIÇÃO ESTADUAL

87201945

INSCRIÇÃO ESTADUAL SUBST. TRIBUTÁRIA

DADOS DANFE

PROTOCOLO DE AUTORIZAÇÃO DE USO

333210042179335.16/03/2021 15:12:53-03:00

CNPJ

05.214.053/0021-72

CÓD. PROD.	NCM/SH	C.S.T.	CFOP	UN.	QUANT.	V. UNITÁRIO	V. TOTAL	BC. ICMS	V. ICMS	ALÍQUOTAS	V. IPI
										IAS	PI
487505	42021210	060	5403	UN	2,0000	1,9900	3,98	0,00	0,00	0,00	0,00
487506	42021210	060	5403	UN	2,0000	1,9900	3,98	0,00	0,00	0,00	0,00

DADOS DO PRODUTO/SERVIÇOS

Declaramos que recebemos o material constante desta Nota Fiscal de acordo com o respectivo especificação no dia 16/03/2021 Nova Iguaçu, 16 de março de 2021

Lucinda Gomes Mui Bastos - Recebera  
Assinatura - Cargo Mat: 10/69692-4

Recebera - Recebera  
Assinatura - Cargo Mat: 10/69443-9

recebi da A.P.M. da C. M. São Benedito, GC nº 01947703/0001-94 a importância de R\$ 436,28 (quatrocentos e trinta e seis reais e vinte e sete centavos) pago através de cheque nº - de 14/03/21 Banco do Brasil

Glória Junqueira Romagnolo Romagnolo  
Assinatura - Carimbo  
Mat: 11/696952-1

**105.214.053/0021-72**

**PARCO PAPELARIA LTDA**

Rodovia Presidente Dutra, 13.900  
Jardim Tropical - CEP: 26.018-005  
Nova Iguaçu - RJ

**ESCOLA MUNICIPAL SÃO BENEDITO**  
CNPJ: 01.947.703/0001-94

INEP: 3306005-3  
Trav. São Benedito, nº 456  
Bairro São Benedito-N, Iguaçu-RJ  
Cep 26022-470/Tel 3101-0114

VALE EMENDA

RECEBEMOS DE NASHUA COMERCIO E SERVIÇOS LTDA OS PRODUTOS/SERVIÇOS CONSTANTES NA NOTA FISCAL ELETRÔNICA INDICADA AO LADO - DESTINATÁRIO: ASSOC DE PAIS E MESTRES E M SAO BENEDITO - TRAVESSA SAO BENEDITO, 456 - SAO BENEDITO NOVA IGUAÇU - RJ - EMISSÃO: 18-03-2021 - VALOR TOTAL: R\$ 1.880,00  
DATA DE RECEBIMENTO IDENTIFICAÇÃO E ASSINATURA DO RECEBEDOR

2022/007816-

Nº: 235

Série: 1

2022/006694-43

<b>NASHUA COMERCIO E SERVIÇOS LTDA</b>		<b>DANFE</b>	
Rua Nuno, 309 Ouro verde - NI		Documento auxiliar da Nota Fiscal Eletrônica	
Ouro verde		Saída: 1	
Nova Iguaçu		Entrada: 0	
RJ (21) 2667-2085		FL 1 / 1	
26.263-260		Nº: 235	
		Série: 1	



CHAVE DE ACESSO  
3321 0333 9089 9200 0109 5500 1000 0002 3517 2051 2651

Consulta de autenticidade no portal nacional da NF-e  
www.nfe.fazenda.gov.br ou no site da Sefaz Autorizadora

NATUREZA DA OPERAÇÃO: **VENDA DE MERCADORIA DENTRO DO ESTADO**

PROCOLO DE AUTORIZAÇÃO DE USO: 333210043788060 18/03/2021 16:24:41

INSCRIÇÃO ESTADUAL: 11485421 INSCRIÇÃO ESTADUAL SUB. TRIBUTARIA: CNPJ: 33.908.992/0001-09

DESTINATÁRIO/REMETENTE

NOME/RAZÃO SOCIAL: ASSOC DE PAIS E MESTRES E M SAO BENEDITO CNPJ/CPF: 01.947.703/0001-94 DATA DA EMISSÃO: 18-03-2021

ENDEREÇO: TRAVESSA SAO BENEDITO, 456 SAO BENEDITO RJ 26.210-000 DATA DA ENTRADA/SAÍDA: 18-03-2021

MUNICÍPIO: NOVA IGUAÇU FONE/FAX: 3101-0114 UF: RJ INDICADOR IE: 2-Isento INSCRIÇÃO ESTADUAL: HORA DA ENTRADA/SAÍDA: 16:20:30

CÁLCULO DO IMPOSTO							
BASE DE CÁLCULO DE ICMS	VALOR DO ICMS	BASE DE CÁLC. DE ICMS ST	VALOR DO ICMS ST	VALOR TOTAL DOS PRODUTOS			
0,00	0,00	0,00	0,00	1.880,00			
VALOR DO FRETE	VALOR DO SEGURO	DESCONTO	OUTRAS DESP. ACESSÓRIAS	VALOR DO IPI	VALOR TOTAL DA NOTA		
0,00	0,00	0,00	0,00	0,00	1.880,00		

TRANSPORTADOR/VOLUMES TRANSPORTADOS

RAZÃO SOCIAL: FRETE POR CONTA: 1 - Destinatário

CODIGO ANTT: PLACA VEICULO: UF: CNPJ/CPF:

ENDEREÇO: MUNICÍPIO: UF: INSCRIÇÃO ESTADUAL:

QUANTIDADE	ESPECIE	MARCA	NUMERAÇÃO	PESO BRUTO	PESO LIQUIDO
30					

DADOS DO PRODUTO/SERVIC														
CÓD. PROD.	DESCRIÇÃO DO PRODUTO/SERVIÇO	NCM/SH	CSOSN	CFOP	UNID	QTD.	VLR.UNIT.	VLR.TOTAL	BC.ICMS	VLR.ICMS	VLR.IPI	ALÍQUOTAS		
												ICMS	IPI	
000345	CART. DE TOU...ER SAMSUNG ML2850/2851 BK 5K	84439933	0101	5102	PC	1,0000	390,00	390,00	0,00	0,00	0,00	0,00	0,00	
000036	CART. DE TONER COMP. COM HP CB435...36/28S/278 UN 2	84439933	0500	5405	UN	2,0000	290,00	580,00	0,00	0,00	0,00	0,00	0,00	
000659	PAPEL A4 CAIXA C/5000	48025610	0500	5405	CX	2,0000	250,00	500,00	0,00	0,00	0,00	0,00	0,00	
000757	ENVELOPE KRAFT OURO OFICIO C/100	48171000	0101	5405	CX	2,0000	62,30	124,60	0,00	0,00	0,00	0,00	0,00	
000439	GRAMPEADOR MÉDIO 26/6 30 FL	84729040	0101	5102	UND	3,0000	30,20	90,60	0,00	0,00	0,00	0,00	0,00	
000100	GRAMPO 26/6 C/5000 GALVANIZADO R...2160-1 ATACADO -	83052000	0101	5102	CX	5,0000	8,99	44,95	0,00	0,00	0,00	0,00	0,00	
0008	PAPEL CHAMEQUINHO A4 75G 100FLS AMARELO ATACADO -	48025610	0500	5405	UN	5,0000	9,99	49,95	0,00	0,00	0,00	0,00	0,00	
000009	PAPEL CHAMEQUINHO A4 75G 100FLS AZUL ATACADO - PCT	48025610	0500	5405	UN	5,0000	9,99	49,95	0,00	0,00	0,00	0,00	0,00	
000011	PAPEL CHAMEQUINHO A4 75G 100FLS VERDE ATACADO - PC	48025610	0500	5405	UN	5,0000	9,99	49,95	0,00	0,00	0,00	0,00	0,00	

33.908.992/0001-09

NASHUA COMERCIO E SERVIÇO LTDA  
RUA NUNO, 309 - CEP 26.263 260  
OURO VERDE NOVA IGUAÇU RJ

DADOS ADICIONAIS

INFORMAÇÕES COMPLEMENTARES: EMPRESA OPTANTE PELO SIMPLES NACIONAL, NÃO GERA DIREITO A CREDITO DE IPI. PROCON, RUA D AJUDA, N 151 - CENTRO - RIO DE JANEIRO. VALOR APROXIMADO DOS TRIBUTOS NA VENDA: 108,66 - Voce pagou aproximadamente : R\$157,65 de tributos federais R\$269,30 de tributos estaduais Fonte : IBPT

RESERVADO AO FISCO

33.908.992/0001-09  
NASHUA COMÉRCIO E SERVIÇO  
LTD.A.  
RUAINUNDO, 300 - CEP 26.263-260  
OURO VERDE, NOVA IGUAÇU RJ

Declaramos que recebemos o material constante desta Nota Fiscal de acordo com a respectiva especificação no dia 18 / 03 / 2021

Nova Iguaçu, 18 de março de 2021

Masandra Gomes Muri Castilho - Professora  
Assinatura - Cargo mat: 10/696762-4

Carolina - Professora  
Assinatura - Cargo mat: 10/694783-9

ESCOLA MUNICIPAL SÃO BENEDITO  
CNPJ: 01.947.703/0001-94  
INEP: 3306005-3  
Trav. São Benedito, nº 456  
Bairro São Benedito-N. Iguaçu-RJ  
Cep 26022-470/Tel 3101-0114

recebi da A.P.M. da E. M. São Benedito

GC nº 01947703/0001-94 à importância de  
R\$ 1.880,00 (mil oitocentos e  
oitenta reais) pago através de

cheque nº — de 19/03/2021

Banco do Brasil

Alessa Justina Henriques Barreira  
Assinatura - Carimbo

mat: 11/696952-1

2022/007816-

VALE EMENDA  
EM CARMIM

164

~~2022/007816-~~  
Número da Nota: 00050570-94

 <p><b>PREFEITURA DA CIDADE DE NOVA IGUAÇU</b> <b>SECRETARIA MUNICIPAL DE ECONOMIA E FINANÇAS</b> <b>NOTA FISCAL DE SERVIÇOS ELETRÔNICA - NFS-e</b></p>	<p><b>PRESTADOR DE SERVIÇOS</b></p>	
	<p>Nome/Razão Social: <b>NASHUA COMERCIO E SERVICO LTDA</b> CPF/CNPJ: <b>33.908.992/0001-09</b> Endereço: <b>RUA NUNO, Nº000309 - BAIRRO OURO VERDE - CEP:26263-260</b> Município: <b>NOVA IGUAÇU</b></p>	<p>Inscrição Municipal: <b>577448</b> UF: <b>RJ</b></p>
	<p><b>Número da Nota: 00050570-94</b></p>	<p><b>Data e Hora de Emissão: 30/11/2021 17:10:48</b></p>
<p><b>Código de Verificação: 188b1300</b></p>		

<p>Nome/Razão Social: <b>ASSOC DE PAIS E MESTRES E.M. SÃO BENEDITO</b> CPF/CNPJ: <b>01.947.703/0001-94</b> Endereço: <b>TRAVESSA SÃO.BENEDITO, Nº456 - BAIRRO SÃO BENEDITO - CEP:26210-000</b> Município: <b>NOVA IGUAÇU</b></p>	<p><b>TOMADOR DE SERVIÇOS</b> UF: <b>RJ</b> E-mail: <b>em.benedito@gmail.com</b></p>
--	--

<p><b>DISCRIMINAÇÃO DOS SERVIÇOS</b> Descrição: VALOR APROXIMADO DOS TRIBUTOS NO SERVIÇO R\$ 331,20</p>	<p><b>AUTENTICAÇÃO</b></p>
---	----------------------------

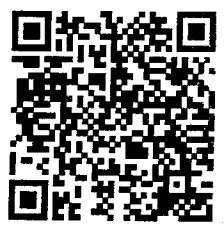

Tributável	Item	Qtde	Unitário R\$	Total R\$
SIM	SERV. XEROX APOSTILA DO CONHECIMENTO	14.200	0,09	1.278,00
SIM	SERV. MANUT. PC	1	382,00	382,00
SIM	SERV. MANUT. SAMSUNG 4200	1	250,00	250,00
SIM	SERV. RECARGA SAMSUNG 2851	3	170,00	510,00
SIM	SERV. RECARGA SAMSUNG 4200	3	110,00	330,00
SIM	SERV. MANUT. SAMSUNG 2851	1	250,00	250,00

DOCUMENTO EMITIDO POR ME OU EPP OPTANTE PELO SIMPLES NACIONAL				
PIS (0,0000%): <b>R\$ 0,00</b>	COFINS (0,0000%): <b>R\$ 0,00</b>	INSS (0,0000%): <b>R\$ 0,00</b>	IR (0,0000%): <b>R\$ 0,00</b>	CSLL (0,0000%): <b>R\$ 0,00</b>

<b>VALOR TOTAL DA NOTA = R\$ 3.000,00</b>				
Valor Total das Deduções: <b>R\$ 0,00</b>	Base de Cálculo: <b>R\$ 3.000,00</b>	Valor Líquido: <b>R\$ 3.000,00</b>	Alíquota: <b>3,59%</b>	Valor do ISS: <b>R\$ 107,70</b>

<p>Mês de Competência da Nota Fiscal: 11/2021 Recolhimento: ISS A RECOLHER PELO PRESTADOR Prestador optante Simples Nacional e sua alíquota é 3,59%. CNAE: 432150002</p>	<p><b>OUTRAS INFORMAÇÕES</b> Local da Prestação do Serviço: NOVA IGUAÇU/RJ Tributação: TRIBUTÁVEL S.N. Descrição da Atividade: Manutencao eletrica</p>
--	--

Item de Serviço: 1401 - Lubrificação, limpeza, lustração, revisão, carga e recarga, conserto, restauração, blindagem, manutenção e conservação de máquinas, veículos, aparelhos, equipamentos, motores, elevadores ou de qualquer objeto (exceto peças e partes empregadas, que ficam sujeitas ao ICMS).

33.908.992/0001-09

NASHUA COMÉRCIO E SERVIÇO

LTDA

RUA NUNO 309 CEP 26.263 260  
OURO VERDE NOVA IGUAÇU RJ

Declaramos que recebemos o material constante desta Nota Fiscal de acordo com a respectiva especificação no dia 30/11/2021

Nova Iguaçu, 30 de novembro de 2021

Alessandra Jones Muri Castilho - Professora

Assinatura - Cargo mat: 10/696462-2

ressilva - Professora

Assinatura - Cargo mat: 10/694483-9

ESCOLA MUNICIPAL SÃO BENEDITO

CNPJ: 01.947.703/0001-94

INEP: 3306005-3

Trav. São Benedito, nº 456

Bairro São Benedito-N. Iguaçu-RJ

Cep 26022-470/Tel 3101-0114

recebi da A.P.M. da E.M. São Benedito

GC nº 01947703/0001-94 à importância de

R\$ 3.000,00 (Três mil reais

) pago através de

cheque nº - de 01/12/2021.

Banco do Brasil

Alessandra Leticia Romiguier Barreira

Assinatura - Carteira

mat: 11/696952-1

2022/007816-

VALE EMENDA  
EM CARNIM

51

RECEBI(EMOS) DE PARCO COMERCIO E SERVICOS LTDA, OS PRODUTOS CONSTANTES DA DANFE INDICADA AO LADO: NF-E  
 DATA RECEBIMENTO IDENTIFICAÇÃO E ASSINATURA DO RECEBEDOR Nº 51561  
 SERIE 1

2022/007816



PARCO COMERCIO E SERVICOS LTDA  
 ROD PRESIDENTE DUTRA  
 BLOCO 01 / NUMERO 13900  
 JARDIM TROPICAL - NOVA IGUAÇU - RJ  
 CEP: 26.015-005 - SAC 4020 - 0220

DANFE  
 DOCUMENTO AUXILIAR  
 DA NOTA FISCAL  
 ELETRÔNICA  
 0 - ENTADA  
 1 - SADA  
 Nº 51561  
 SÉRIE 1  
 FOLHA 1/4

CHAVE DE ACESSO  
 33211105214053002172550010000515611187294553  
 Consulta de autenticidade no portal nacional da NF-e  
 www.nfe.fazenda.gov.br/portal ou no site da Setax Autorizadora

NATUREZA DA OPERAÇÃO: VENDA MERCANTIL SUBSTITUICAO TRIBUTARIA  
 INSCRIÇÃO ESTADUAL: 87201945  
 INSCRIÇÃO ESTADUAL SUBST. TRIBUTARIA

DADOS DA NF-E  
 Nº 456  
 SAO BENEDITO  
 FONE/FAX 2131010114  
 UF RJ  
 CNPJ/CPF 01.947.703/0001-94  
 CEP 26022-470  
 INSCRIÇÃO ESTADUAL  
 DATA DE EMISSÃO 30/11/2021  
 HORA DE SAÍDA 16:07:58

DESTINATÁRIO REMETENTE: A.P. MESSOLTA MUNICIPAL SAO BENEDITO  
 ENDEREÇO: RUA VESSA SAO BENEDITO  
 Nº 456  
 SAO BENEDITO  
 FONE/FAX 2131010114  
 UF RJ  
 CNPJ/CPF 01.947.703/0001-94  
 CEP 26022-470  
 INSCRIÇÃO ESTADUAL  
 DATA DE EMISSÃO 30/11/2021  
 HORA DE SAÍDA 16:07:58

BASE DE CÁLCULO DO ICMS	778,44	VALOR DO ICMS	140,13	BASE DE CÁLCULO DO ICMS DE SUBSTITUIÇÃO	0,00	VALOR DO ICMS DE SUBSTITUIÇÃO	0,00	VALOR TOTAL DOS PRODUTOS	1.837,59
VALOR DO FRETE	0,00	VALOR DO SEGURO	0,00	OUTRAS DESPESAS ACESSÓRIAS	0,00	VALOR TOTAL DO IPI	0,00	VALOR TOTAL DA NOTA	1.837,59

RAZÃO SOCIAL	ENDEREÇO	QUANTIDADE	ESPECIE	VOL. (M/S)	MARCA	MUNICÍPIO	NUMERAÇÃO	PESO BRUTO	PESO LÍQUIDO
TRANSPORTADOR VOLUMES TRANSPORTADOS	1								

Cód. PROD.	DESCRIÇÃO DOS PRODUTOS	NCM/SH	C.S.T.	CRQP	UN.	QUANT.	V. UNITARIO	V. TOTAL	BC ICMS	V. ICMS	ALÍQUOTAS	V. IPI
29163	APONTADOR ESC. C/DIPOSITO FLUP RMR-9096 ATACADO - CAIXA C/12 - KIT	39261000	260	5405	CX	2,0000	11,9900	23,98	0,00	0,00	0,00	0,00
2635	APONTADOR ESCOLAR REDONDO REF. MKR 0126 ATACADO - CAIXA C/12 - KIT	39261000	260	5405	CX	1,0000	3,9900	3,99	0,00	0,00	0,00	0,00
537686	BALDE COM MASSAS 1,5 KG REF. 40023 ATACADO - IND UNID - ACRILEX	34070010	000	5102	UN	3,0000	39,9000	119,70	119,70	21,53	18,00	0,00
374426	BORRACHA EVA 40X47X1,4MM AMARELO EVA-011 ATACADO - PCT C/10 - KIT	39261000	260	5405	PC	1,0000	12,6000	12,60	0,00	0,00	0,00	0,00
374476	BORRACHA EVA 40X47X1,4MM AZUL CLARO EVA-009 ATACADO - PCT C/10 - KIT	39261000	260	5405	PC	1,0000	12,6000	12,60	0,00	0,00	0,00	0,00
374445	BORRACHA EVA 40X47X1,4MM AZUL ESCURO EVA-018 ATACADO - PCT C/10 - KIT	39261000	260	5405	PC	1,0000	12,6000	12,60	0,00	0,00	0,00	0,00
374472	BORRACHA EVA 40X47X1,4MM BRANCO EVA-030 ATACADO - PCT C/10 - KIT	39261000	260	5405	PC	1,0000	12,6000	12,60	0,00	0,00	0,00	0,00
374425	BORRACHA EVA 40X47X1,4MM LARANJA EVA-008 ATACADO - PCT C/10 - KIT	39261000	260	5405	PC	1,0000	12,6000	12,60	0,00	0,00	0,00	0,00
481800	BORRACHA EVA 40X47X1,4MM VERDE EVA-022 ATACADO - PCT C/10 - KIT	39261000	260	5405	PC	1,0000	12,6000	12,60	0,00	0,00	0,00	0,00
374454	BORRACHA EVA 40X47X1,4MM PRETO EVA-028 ATACADO - PCT C/10 - KIT	39261000	260	5405	PC	1,0000	12,6000	12,60	0,00	0,00	0,00	0,00
481481	BORRACHA EVA 40X47X1,4MM ROSA BEBE EVA-006 ATACADO - PCT C/10 - KIT	39261000	260	5405	PC	1,0000	12,6000	12,60	0,00	0,00	0,00	0,00
374475	BORRACHA EVA 40X47X1,4MM ROSA PINK EVA-004 ATACADO - PCT C/10 - KIT	39261000	260	5405	PC	1,0000	12,6000	12,60	0,00	0,00	0,00	0,00
374473	BORRACHA EVA 40X47X1,4MM ROXO EVA-033 ATACADO - PCT C/10 - KIT	39261000	260	5405	PC	1,0000	12,6000	12,60	0,00	0,00	0,00	0,00
481482	BORRACHA EVA 40X47X1,4MM VERDE BEBE EVA-016 ATACADO - PCT C/10 - KIT	39261000	260	5405	PC	1,0000	12,6000	12,60	0,00	0,00	0,00	0,00
374424	BORRACHA EVA 40X47X1,4MM VERDE BEBE EVA-016 ATACADO - PCT C/10 - KIT	39261000	260	5405	PC	1,0000	12,6000	12,60	0,00	0,00	0,00	0,00
374424	BORRACHA EVA 40X47X1,4MM VERDE BEBE EVA-016 ATACADO - PCT C/10 - KIT	39261000	260	5405	PC	1,0000	12,6000	12,60	0,00	0,00	0,00	0,00
374424	BORRACHA EVA 40X47X1,4MM VERDE BEBE EVA-016 ATACADO - PCT C/10 - KIT	39261000	260	5405	PC	1,0000	12,6000	12,60	0,00	0,00	0,00	0,00
374424	BORRACHA EVA 40X47X1,4MM VERDE BEBE EVA-016 ATACADO - PCT C/10 - KIT	39261000	260	5405	PC	1,0000	12,6000	12,60	0,00	0,00	0,00	0,00
374424	BORRACHA EVA 40X47X1,4MM VERDE BEBE EVA-016 ATACADO - PCT C/10 - KIT	39261000	260	5405	PC	1,0000	12,6000	12,60	0,00	0,00	0,00	0,00
374424	BORRACHA EVA 40X47X1,4MM VERDE BEBE EVA-016 ATACADO - PCT C/10 - KIT	39261000	260	5405	PC	1,0000	12,6000	12,60	0,00	0,00	0,00	0,00
374424	BORRACHA EVA 40X47X1,4MM VERDE BEBE EVA-016 ATACADO - PCT C/10 - KIT	39261000	260	5405	PC	1,0000	12,6000	12,60	0,00	0,00	0,00	0,00
374424	BORRACHA EVA 40X47X1,4MM VERDE BEBE EVA-016 ATACADO - PCT C/10 - KIT	39261000	260	5405	PC	1,0000	12,6000	12,60	0,00	0,00	0,00	0,00
374424	BORRACHA EVA 40X47X1,4MM VERDE BEBE EVA-016 ATACADO - PCT C/10 - KIT	39261000	260	5405	PC	1,0000	12,6000	12,60	0,00	0,00	0,00	0,00
374424	BORRACHA EVA 40X47X1,4MM VERDE BEBE EVA-016 ATACADO - PCT C/10 - KIT	39261000	260	5405	PC	1,0000	12,6000	12,60	0,00	0,00	0,00	0,00
374424	BORRACHA EVA 40X47X1,4MM VERDE BEBE EVA-016 ATACADO - PCT C/10 - KIT	39261000	260	5405	PC	1,0000	12,6000	12,60	0,00	0,00	0,00	0,00
374424	BORRACHA EVA 40X47X1,4MM VERDE BEBE EVA-016 ATACADO - PCT C/10 - KIT	39261000	260	5405	PC	1,0000	12,6000	12,60	0,00	0,00	0,00	0,00
374424	BORRACHA EVA 40X47X1,4MM VERDE BEBE EVA-016 ATACADO - PCT C/10 - KIT	39261000	260	5405	PC	1,0000	12,6000	12,60	0,00	0,00	0,00	0,00
374424	BORRACHA EVA 40X47X1,4MM VERDE BEBE EVA-016 ATACADO - PCT C/10 - KIT	39261000	260	5405	PC	1,0000	12,6000	12,60	0,00	0,00	0,00	0,00
374424	BORRACHA EVA 40X47X1,4MM VERDE BEBE EVA-016 ATACADO - PCT C/10 - KIT	39261000	260	5405	PC	1,0000	12,6000	12,60	0,00	0,00	0,00	0,00
374424	BORRACHA EVA 40X47X1,4MM VERDE BEBE EVA-016 ATACADO - PCT C/10 - KIT	39261000	260	5405	PC	1,0000	12,6000	12,60	0,00	0,00	0,00	0,00
374424	BORRACHA EVA 40X47X1,4MM VERDE BEBE EVA-016 ATACADO - PCT C/10 - KIT	39261000	260	5405	PC	1,0000	12,6000	12,60	0,00	0,00	0,00	0,00
374424	BORRACHA EVA 40X47X1,4MM VERDE BEBE EVA-016 ATACADO - PCT C/10 - KIT	39261000	260	5405	PC	1,0000	12,6000	12,60	0,00	0,00	0,00	0,00
374424	BORRACHA EVA 40X47X1,4MM VERDE BEBE EVA-016 ATACADO - PCT C/10 - KIT	39261000	260	5405	PC	1,0000	12,6000	12,60	0,00	0,00	0,00	0,00
374424	BORRACHA EVA 40X47X1,4MM VERDE BEBE EVA-016 ATACADO - PCT C/10 - KIT	39261000	260	5405	PC	1,0000	12,6000	12,60	0,00	0,00	0,00	0,00
374424	BORRACHA EVA 40X47X1,4MM VERDE BEBE EVA-016 ATACADO - PCT C/10 - KIT	39261000	260	5405	PC	1,0000	12,6000	12,60	0,00	0,00	0,00	0,00
374424	BORRACHA EVA 40X47X1,4MM VERDE BEBE EVA-016 ATACADO - PCT C/10 - KIT	39261000	260	5405	PC	1,0000	12,6000	12,60	0,00	0,00	0,00	0,00
374424	BORRACHA EVA 40X47X1,4MM VERDE BEBE EVA-016 ATACADO - PCT C/10 - KIT	39261000	260	5405	PC	1,0000	12,6000	12,60	0,00	0,00	0,00	0,00
374424	BORRACHA EVA 40X47X1,4MM VERDE BEBE EVA-016 ATACADO - PCT C/10 - KIT	39261000	260	5405	PC	1,0000	12,6000	12,60	0,00	0,00	0,00	0,00
374424	BORRACHA EVA 40X47X1,4MM VERDE BEBE EVA-016 ATACADO - PCT C/10 - KIT	39261000	260	5405	PC	1,0000	12,6000	12,60	0,00	0,00	0,00	0,00
374424	BORRACHA EVA 40X47X1,4MM VERDE BEBE EVA-016 ATACADO - PCT C/10 - KIT	39261000	260	5405	PC	1,0000	12,6000	12,60	0,00	0,00	0,00	0,00
374424	BORRACHA EVA 40X47X1,4MM VERDE BEBE EVA-016 ATACADO - PCT C/10 - KIT	39261000	260	5405	PC	1,0000	12,6000	12,60	0,00	0,00	0,00	0,00
374424	BORRACHA EVA 40X47X1,4MM VERDE BEBE EVA-016 ATACADO - PCT C/10 - KIT	39261000	260	5405	PC	1,0000	12,6000	12,60	0,00	0,00	0,00	0,00
374424	BORRACHA EVA 40X47X1,4MM VERDE BEBE EVA-016 ATACADO - PCT C/10 - KIT	39261000	260	5405	PC	1,0000	12,6000	12,60	0,00	0,00	0,00	0,00
374424	BORRACHA EVA 40X47X1,4MM VERDE BEBE EVA-016 ATACADO - PCT C/10 - KIT	39261000	260	5405	PC	1,0000	12,6000	12,60	0,00	0,00	0,00	0,00
374424	BORRACHA EVA 40X47X1,4MM VERDE BEBE EVA-016 ATACADO - PCT C/10 - KIT	39261000	260	5405	PC	1,0000	12,6000	12,60	0,00	0,00	0,00	0,00
374424	BORRACHA EVA 40X47X1,4MM VERDE BEBE EVA-016 ATACADO - PCT C/10 - KIT	39261000	260	5405	PC	1,0000	12,6000	12,60	0,00	0,00	0,00	0,00
374424	BORRACHA EVA 40X47X1,4MM VERDE BEBE EVA-016 ATACADO - PCT C/10 - KIT	39261000	260	5405	PC	1,0000	12,6000	12,60	0,00	0,00	0,00	0,00
374424	BORRACHA EVA 40X47X1,4MM VERDE BEBE EVA-016 ATACADO - PCT C/10 - KIT	39261000	260	5405	PC	1,0000	12,6000	12,60	0,00	0,00	0,00	0,00
374424	BORRACHA EVA 40X47X1,4MM VERDE BEBE EVA-016 ATACADO - PCT C/10 - KIT	39261000	260	5405	PC	1,0000	12,6000	12,60	0,00	0,00	0,00	0,00
374424	BORRACHA EVA 40X47X1,4MM VERDE BEBE EVA-016 ATACADO - PCT C/10 - KIT	39261000	260	5405	PC	1,0000	12,6000	12,60	0,00	0,00	0,00	0,00
374424	BORRACHA EVA 40X47X1,4MM VERDE BEBE EVA-016 ATACADO - PCT C/10 - KIT	39261000	260	5405	PC	1,0000	12,6000	12,60	0,00	0,00	0,00	0,00
374424	BORRACHA EVA 40X47X1,4MM VERDE BEBE EVA-016 ATACADO - PCT C/10 - KIT	39261000	260	5405	PC	1,0000	12,6000	12,60	0,00	0,00	0,00	0,00
374424	BORRACHA EVA 40X47X1,4MM VERDE BEBE EVA-016 ATACADO - PCT C/10 - KIT	39261000	260	5405	PC	1,0000	12,6000	12,60	0,00	0,00	0,00	0,00
374424	BORRACHA EVA 40X47X1,4MM VERDE BEBE EVA-016 ATACADO - PCT C/10 - KIT	39261000	260	5405	PC	1,0000	12,6000	12,60	0,00	0,00	0,00	0,00
374424	BORRACHA EVA 40X47X1,4MM VERDE BEBE EVA-016 ATACADO - PCT C/10 - KIT	39261000	260	5405	PC	1,0000	12,6000	12,60	0,00	0,00	0,00	0,00
374424	BORRACHA EVA 40X47X1,4MM VERDE BEBE EVA-016 ATACADO - PCT C/10 - KIT	39261000	260	5405	PC	1,0000	12,6000	12,60	0,00	0,00	0,00	0,00
374424	BORRACHA EVA 40X47X1,4MM VERDE BEBE EVA-016 ATACADO - PCT C/10 - KIT	39261000	260	5405	PC	1,0000	12,6000	12,60	0,00	0,00	0,00	0,00
374424	BORRACHA EVA 40X47X1,4MM VERDE BEBE EVA-016 ATACADO - PCT C/10 - KIT	39261000	260	5405	PC	1,0000	12,6000	12,60	0,00	0,00	0,00	0,00
374424	BORRACHA EVA 40X47X1,4MM VERDE BEBE EVA-016 ATACADO - PCT C/10 - KIT	39261000	260	5405	PC	1,0000	12,6000	12,60	0,00	0,00	0,00	0,00
374424	BORRACHA EVA 40X47X1,4MM VERDE BEBE EVA-016											

05.214.053/0021-72

PARCO PAPELARIA LIDA

Rodovia Presidente Dutra, 13.900  
Rodovia Tropical - CEP: 26.015.005  
Jardim Tropical - RJ  
Nova Iguaçu - RJ

Declaramos que recebemos o material constante desta Nota Fiscal de acordo com a respectiva especificação no dia: 30 / 11 / 2021  
Nova Iguaçu, 30 de novembro de 2021

Alexandre Gomes Muri Castilho - Professor  
Assinatura - Cargo mat: 10169482-4

preston - Professora  
Assinatura - Cargo mat: 10169483-9

Assinatura - Cargo mat: 10169482-4

GO nº 01947702/000194 à importância de R\$ 1.837,59 (mil oitocentos e trinta e sete reais e cinquenta e nove centavos) através do cheque nº            de 01 / 12, 2021

Brasil

Alexandra Beneditina Henriques Barão  
Assinatura - Cargo mat: 111696952-1

0022/006694-



PARCO COMERCIO E SERVICOS LTDA
ROD PRESIDENTE DUTRA
BLOCO 01 / NUMERO 13900
JARDIM TROPICAL - NOVA IGUAÇU - RJ
CEP: 26.015-005 - SAC 4020 - 0220

DANFE
DOCUMENTO AUXILIAR
DA NOTA FISCAL
ELETRONICA
0 - ENTRADA
1 - SAIDA
Nº 51561
SÉRIE 1
FOLHA 2/4

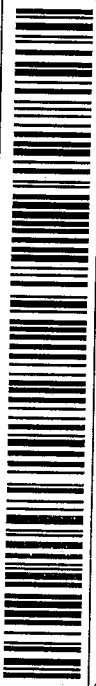

CHAVE DE ACESSO
3321 1105 5300 2172 5500 1000 0515 6111 8729 4553
Consulta de autenticidade no portal nacional da NF-e
www.nfe.fazenda.gov.br/portal ou no site da Sefaz Autorizadora

NATUREZA DA OPERAÇÃO
VENDA MERC SUBSTITUICAO TRIBUTARIA
INSCRIÇÃO ESTADUAL 87201945

INSCRIÇÃO ESTADUAL SUBST. TRIBUTARIA

DADOS DA NF-e
NPf 05.214.053/0021-72

PROTOCOL. O DE AUTORIZAÇÃO DE USO
333210201732268 30/11/2021 16:08:11-03:00

DADOS DO PRODUTO/SERVIÇOS

Table with columns: Cód. F. Prod., Descrição dos Produtos, NCM/SH, C.S.T., CFOP, UN., Quant., V. Unitário, V. Total, BC ICMS, V. ICMS, Alíquotas ICMS, V. IPI. Contains multiple rows of product data.



VALE EMENDA EM CARMIM

2022/007816-

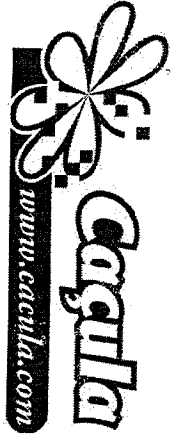

PARCO COMERCIO E SERVICOS LTDA
ROD PRESIDENTE DUTRA
BLOCO 01 / NUMERO 13900
JARDIM TROPICAL - NOVA IGUAÇU - RJ
CEP: 26.015-005 - SAC 4020 - 0220

NATUREZA DA OPERAÇÃO
VENDA MERCADISUBSTITUICAO TRIBUTARIA
INSCRIÇÃO ESTADUAL 87201945

INSCRIÇÃO ESTADUAL SUBST. TRIBUTARIA

DANFE
DOCUMENTO AUXILIAR
DA NOTA FISCAL
ELETRONICA
0 - ENTRADA
1 - SAÍDA
Nº 51561
SÉRIE 1
FOLHA 3 / 4

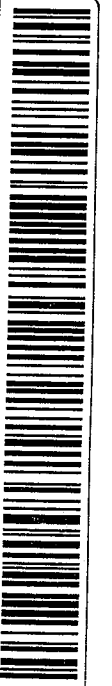

CHAVE DE ACESSO
33211105 2140 5300 2172 5500 1000 0515 6111 8729 4553
Consulta de autenticidade no portal nacional da NF-e
www.nfe.fazenda.gov.br/portal ou no site da Serfaz Autorizadora

DADOS DA NF-e
PROTOCOLO DE AUTORIZAÇÃO DE USO
332110201732268 30/11/2021 16:08:11-03-90
CNPJ 05.214.053/0021-72

DADOS DO PRODUTO/SERVIÇOS

Table with columns: QTD PROD, DESCRICAO DOS PRODUTOS, NCM/SH, C.S.T., CFOP, UN, QUANT., V. UNITARIO, V. TOTAL, BC, ICMS, V. ICMS, ALIQUOTAS, V. IPI

05.214.053/0021-72

PARCO PAPELARIA LIDA

Rodovia Presidente Dutra, 13.900

Jardim Tropical - CEP: 26.015.005

Nova Iguaçu - RJ

Declaramos que recebemos o material constante

desta Nota Fiscal de acordo com a respectiva especificação no dia 20 / 11 / 2021

Nova Iguaçu, 30 de novembro de 2021

Alexandra James Muri Castilho - Professora

Assinatura - Cargo mat: 10/696462-4

meslha - professora

Assinatura Cargo mat: 10/696483-9

RECEBI DA A.F. Nº DA L.M. DO DEBENTE

GO Nº 0194702/0001-94 à importância de

R\$ 1.834,59 (mil oitocentos e trinta e sete reais

e cinquenta e nove centavos) pago através de

cheque nº            de 01 / 12 / 2021

Estado do Brasil

Cláudia Justina Reginique Barreira

Assinatura Carteira

mat. 11696952-1

54

VALE EMENDA EM CARMIM

2022/007816-



PARCO COMERCIO E SERVICOS LTDA
ROD PRESIDENTE DUTRA
BLOCO 01 / NUMERO 13000
JARDIM TROPICAL - NOVA IGUAÇU - RJ
CEP: 26.015-005 - SAC 4020 - 0220

NATUREZA DA OPERAÇÃO:
VENDAS MERC SUBSTITUICAO TRIBUTARIA
INSCRIÇÃO ESTADUAL 87201945

INSCRIÇÃO ESTADUAL SUBST. TRIBUTARIA

DANFE
DOCUMENTO AUXILIAR
DANOTA FISCAL
ELETRONICA
0 - ENTRADA
Nº 51561
SÉRIE 1
FOLHA 4/4



CHAVE DE ACESSO
3321 1105 2140 5300 2172 5500 1000 0515 6111 8729 4553
Consulta de autenticidade no portal nacional da NF-e
www.nfe.fazenda.gov.br/portal ou no site da Setfaz Autorizadora

CPNP 05.214.053/0021-72

DADOS DA NF-e
PROTOCOLO DE AUTORIZAÇÃO DE USO
333210201732268-20/11/2021 16:08:11-03:00

DADOS DO PRODUTO/SERVIÇOS

Table with columns: COD. PROD., DESCRICAO DOS PRODUTOS, NCM/SH, C.S.T., GEOP UN., QUANT., V. UNITARIO, V. TOTAL, B.C. ICMS, V. ICMS, ALIQUOTAS, V. IPI

05.214.053/0021-72

PARCO PAPELARIA LTDA

Rodovia Presidente Dutra, 13.900  
Jardim Tropical - CEP: 26.015.005  
Nova Iguaçu - RJ

*[Handwritten mark]*

Declaramos que recebemos o material constante

desta Nota Fiscal de acordo com a respectiva especificação no dia 30 / 11 / 2021

Nova Iguaçu, 30 de novembro de 2021

*Alexandra Gomes Muri Castilho - Professora*

Assinatura - Cargo Matr: 10769682-4

*meulbon - Professora*

Assinatura - Cargo Matr: 10769683-9

recebi da A.P.M. da E. M. São Benedito

.GO nº 0194703/0001-94 à importância de

R\$ 1.834,59 (mil e trezentos e trinta e sete reais)

em quinze (15) dias (mil e trezentos e trinta e sete reais)

heque nº - de 01 / 12 / 2021

Banco do Brasil

*Olivera Lenizina Reginique Barreiros*

Assinatura - Garante

Matr. 111696952-1

ESCOLA MUNICIPAL SÃO BENEDITO

CNPJ: 01.947.703/0001-94

INEP: 3306005-3

Trav. São Benedito, nº 456

Bairro São Benedito-N. Iguaçu-RJ

Cep 26022-470/Tel 3101-0114

2022/007816

VALE EMENDA  
EM CARNIM

fls 60

RECEBEMOS DE NASHUA COMERCIO E SERVIÇOS LTDA OS PRODUTOS/SERVIÇOS CONSTANTES NA NOTA FISCAL ELETRÔNICA INDICADA AO LADO - DESTINATÁRIO: ASSOC DE PAIS E MESTRES E M SAO BENEDITO - TRAVESSA SAO BENEDITO, SAO BENEDITO - NOVA IGUACU - RJ - EMISSÃO: 26-11-2021 - VALOR TOTAL: R\$ 2.868,00		NF-e 22/006694
DATA DE RECEBIMENTO	IDENTIFICAÇÃO E ASSINATURA DO RECEBEDOR	
		Série: 1

<b>NASHUA COMERCIO E SERVIÇOS LTDA</b>  Rua Nuno, 309 Ouro verde - NI  Ouro verde  Nova Iguaçu  RJ (21) 2667-2085 26.263-260	<b>DANFE</b>  Documento auxiliar da Nota Fiscal Eletrônica  Saída: 1 <span style="border: 1px solid black; padding: 2px;">1</span> Entrada: 0  FL 1 / 1 Nº: 433 Série: 1	
		CHAVE DE ACESSO 3321 1133 9089 9200 0109 5500 1000 0004 3314 4169 2493  Consulta de autenticidade no portal nacional da NF-e www.nfe.fazenda.gov.br ou no site da Sefaz Autorizadora

NATUREZA DA OPERAÇÃO VENDA DE MERCADORIA DENTRO DO ESTADO	PROTOCOLO DE AUTORIZAÇÃO DE USO 333210198447414 26/11/2021 15:29:54
INSCRIÇÃO ESTADUAL 11485421	INSCRIÇÃO ESTADUAL SUB. TRIBUTARIA CNPJ 33.908.992/0001-09

<b>DESTINATÁRIO/REMETENTE</b>			
NOME/RAZÃO SOCIAL ASSOC DE PAIS E MESTRES E M SAO BENEDITO	CNPJ/CPF 01.947.703/0001-94	DATA DA EMISSÃO 26-11-2021	
ENDEREÇO TRAVESSA SAO BENEDITO, 456	BAIRRO/DISTRITO SAO BENEDITO	CEP 26.210-000	DATA DA ENTRADA/SAÍDA 26-11-2021
MUNICÍPIO NOVA IGUACU	FONE/FAX 3101-0114	UF RJ	INDICADOR IE 2-Isento
		INSCRIÇÃO ESTADUAL	HORA DA ENTRADA/SAÍDA 15:28:30

<b>CÁLCULO DO IMPOSTO</b>					
BASE DE CÁLCULO DE ICMS 0,00	VALOR DO ICMS 0,00	BASE DE CÁLC. DE ICMS ST 0,00	VALOR DO ICMS ST 0,00	VALOR TOTAL DOS PRODUTOS 2.868,00	
VALOR DO FRETE 0,00	VALOR DO SEGURO 0,00	DESCONTO 0,00	OUTRAS DESP. ACESSÓRIAS 0,00	VALOR DO IPI 0,00	VALOR TOTAL DA NOTA 2.868,00

<b>TRANSPORTADOR/VOLUMES TRANSPORTADOS</b>						
RAZÃO SOCIAL		FRETE POR CONTA 1 - Destinatário	CÓDIGO ANTT	PEÇA VEÍCULO	UF	CNPJ/CPF
ENDEREÇO		MUNICÍPIO		UF	INSCRIÇÃO ESTADUAL	
QUANTIDADE 1	ESPECIE	MARCA	NUMERAÇÃO	PESO BRUTO	PESO LÍQUIDO	

<b>DADOS DO PRODUTO/SERVIÇO</b>													
CÓD. PROD.	DESCRIÇÃO DO PRODUTO/SERVIÇO	NCM/SH	CSOSN	CFOP	UNID	QTD.	VL.R.UNIT.	VL.R.TOTAL	BC.ICMS	VL.R.ICMS	VL.R.IPI	ALÍQUOTAS	
001171	IMPRESSORA RICOH SP 3710DN	84433233	0101	5102	UN	1,0000	2868,00	2.868,00	0,00	0,00	0,00	ICMS	IPI
												0,00	0,00

**DADOS ADICIONAIS**

INFORMAÇÕES COMPLEMENTARES EMPRESA OPTANTE PELO SIMPLES NACIONAL NÃO GERA DIREITO A CREDITO DE IPI PROCON RUA D AJUDA N 151.CENTRO RIO DE JANEIRO VALOR APROXIMADO DOS TRIBUTOS NA VENDA R\$ 217,10 - Voce pagou aproximadamente : R\$405,82 de tributos federais R\$401,52 de tributos estaduais Fonte : IBPT	RESERVADO AO FISCO
---	--------------------

33.908.992/0001-09  
NASHUA COMÉRCIO E SERVIÇO  
LTDA.  
RUA NUNO DE OLIVEIRA, CEP 26.263 260  
OLIVEIRA VERDE - NOVA IGUAÇU - RJ

Declaramos que recebemos o material constante desta Nota Fiscal de acordo com a respectiva especificação no dia 26/11/2021  
Nova Iguaçu, 26 de novembro de 2021

Alexandra Jones Muri Castilho - Professora  
Assinatura - Cargo Mat: 10/696762-4  
Carla - Professora  
Assinatura - Cargo Mat: 10/697783-9

ESCOLA MUNICIPAL SÃO BENEDITO  
CNPJ: 01.947.703/0001-94  
INEP: 3306005-3  
Trav. São Benedito, n° 456  
Bairro São Benedito-N. Iguaçu-RJ  
Cep 26022-470/Tel 3101-0114

Recebi da A.P.M. da E. M. São Benedito  
GC nº 01947703/0001-94 a importância de  
R\$ 2.868,00 (dois mil, oitocentos e sessenta e oito reais) pago através do  
cheque nº 29 de 11, 2021  
Banco do Brasil

Alissona Loristina Kenrickson Barreira  
Assinatura - Carimbo  
Mat: 11/696952-1