

Recebemos de SERODIA PROJETOS E CONSTRUCOES LTDA os produtos/serviços constantes na nota fiscal indicada ao lado
 Emissão: 29/01/2016 - Dest.: ASSOC DE PAIS E MESTRE E M SHANGRILAR - Valor Total: 150,00

NE-e
 Nº: 000.000.218
 SÉRIE: 1

DATA DE RECEBIMENTO IDENTIFICAÇÃO E ASSINATURA DO RECEBEDOR

IDENTIFICAÇÃO DO EMITENTE
SERODIA PROJETOS E CONSTRUCOES LTDA
 Estrada Rio Sao Paulo, KM40 149
 Campo Lindo - 23890 - 000
 Seropedica - RJ
 (21) 2682 - 2853

DANFE
 Documento Auxiliar
 de Nota Fiscal
 Eletrônica
 0 - ENTRADA
 1 - SAÍDA **1**
 Nº: 000.000.218
 SÉRIE: 1
 FOLHA 1/1



CHAVE DE ACESSO
 3316 0102 2336 1400 0149 5500 1000 0002 1816 1496 1769
 Consulta de autenticidade no portal nacional da NF-e www.nfe.fazenda.gov.br/portal ou no site da Sefaz Autorizadora

NATUREZA DA OPERAÇÃO
 Venda
 INSCRIÇÃO ESTADUAL 78632984 INSCRIÇÃO EST. DO SUBST. TRIBUTARIO C.N.P.J. 02.233.614/0001-49
 PROTOCOLO DE AUTORIZAÇÃO DE USO 333160013201012 29/01/2016 11:23:15

DESTINATÁRIO/REMETENTE
 CNPJ/CPF 01.979.675/0001-97 DATA DA EMISSÃO 29/01/2016
 NOME/RAZÃO SOCIAL ASSOC DE PAIS E MESTRE E M SHANGRILAR DATA DA ENTRADA/SAÍDA
 ENDEREÇO R DR FREDERICO, 102 BAIRRO PQ TODOS OS SANTOS CEP 26282 - 260 HORA DA SAÍDA
 MUNICÍPIO Nova Iguaçu FONE/FAX 0 2799-6836 UF RJ IE

FATURA/DUPLICATAS
 Pagamento à vista 2181 29/01/2016 R\$ 150,00

CÁLCULO DO IMPOSTO						VALOR TOTAL DOS PRODUTOS
BASE DE CÁLC DO ICMS	VALOR DO ICMS	BASE CÁLC DO ICMS ST	VALOR DO ICMS ST	VALOR APROX. TRIB.		149,90
0,00	0,00	0,00	0,00	40,30		
VALOR DO FRETE	VALOR DO SEGURO	DESCONTO	OUTRAS DESP. ACESS.	VALOR DO IPI		VALOR TOTAL DA NOTA
0,00	0,00	0,00	0,10	0,00		150,00

DADOS DOS PRODUTOS/SERVIÇOS															
CÓDIGO	DESCRIÇÃO DO PRODUTO/SERVIÇO	NCM/SH	CSO SN	CFOP	UND	QTD	VL. UNIT.	VL. DESC.	VL. TOTAL	B. C. ICMS	VL. ICMS	VL. IPI	ALIQ. ICMS	ALIQ. IPI	VL. APX
1711	DISJUNTOR TRIPOLAR 80A CURVA C DIN STECK	85362000	0102	5102	UN	1,00	149,90	0,00	149,90	0,00	0,00	0,00	0,00	0,00	40,30

CONFERE COM O ORIGINAL

DADOS ADICIONAIS
 INFORMAÇÕES COMPLEMENTARES
 Trib Aprox R\$ 11,80 Fed, R\$ 28,50 Est Fonte: IBPT/FECOMERCIO RJ 5oi7eW Documento emitido por ME ou EPP optante pelo Simples Nacional nao gera direito a credito fiscal de ipi. Permite o aproveitamento do credito de icms no valor de R\$ 0,00; Correspondente a aliquota de 00,00%, nos termos do art. 23 da LC 123/2006; CFOP:5102=150,00; MD-5:14D85C32B7C14F93AA0C2A73A7305394 Cupons Fiscais: 011920;
 RESERVADO AO FISCO

Adquirido com recursos do FND/PO DE BÁSICO
Assinatura: Humberto F. de Souza
Diretor Geral
Mat: 11/702084-5

RECEBI DA A. P. M. SHANGRI-LÁ
CNPJ: 01.979.675/0001-97
A importância de R\$ 150,00 (CENTO E CINQUENTA REAIS)
pago através do cheque nº 850139
de 29/01/2016, do Banco do Brasil,
Nova Iguaçu, 29/01/2016
Jane
Assinatura - Carimbo

02.233.614/0001-49

SERODIA PROJETOS E
CONSTRUÇÕES LTDA

ESTR. RIO-SÃO PAULO, KM 40, Nº 149
CAMPO LINDO - SEROPÉDICA
CEP: 23890-000

Jane

Declaramos que recebemos o material constante desta Nota Fiscal
de acordo com a respectiva especificação no dia 29/01/2016.
Nova Iguaçu, 29 de JANEIRO de 2016
Carimma Silveira de Oliveira - Ligante Administrativo
Assinatura - Cargo
Adriana Machado - P. II
Assinatura - Cargo

RECEBEMOS DE AF RODRIGUES MATERIAIS PARA ESCRITORIO OS PRODUTOS/SERVIÇOS CONSTANTES DA NOTA FISCAL INDICADA AO LADO

DATA DE RECEBIMENTO: IDENTIFICAÇÃO E ASSINATURA DO RECEBEDOR: 2017/000838

Nº 000.007.039
SÉRIE: 1

AF RODRIGUES MATERIAIS PARA ESCRITORIO

RUA MIRTES GOMES, 107 - - SENADOR CAMARA, Rio de Janeiro, RJ - CEP: 23010050 - Fone/Fax: 02134020802

DANFE
Documento Auxiliar da Nota Fiscal Eletrônica
0 - Entrada
1 - Saída **1**
Nº 000.007.039
SÉRIE: 1
Página 1 de 1

CONTROLE DO FISCO
3316 0205 3120 7100 0143 5500 1000 0070 3910 0500 4207

CHAVE DE ACESSO
3316 0205 3120 7100 0143 5500 1000 0070 3910 0500 4207

Consulta de autenticidade no portal nacional da NF-e www.nfe.fazenda.gov.br/portal ou no site da Sefaz Autorizadora

NATUREZA DA OPERAÇÃO: **VENDA**

INSCRIÇÃO ESTADUAL: 77444114

INSCRIÇÃO ESTADUAL DO SUBST. TRIB.:

CNPJ: 05.312.071/0001-43

PROTOCOLO DE AUTORIZAÇÃO DE USO: 333160014075702 - 01/02/2016 07:39

DESTINATÁRIO/REMETENTE

NOME/RAZÃO SOCIAL: **A.P.M. DA E.M SHANGRI-LÁ**

ENDEREÇO: RUA DR. FREDERICO, 102 - PQ TODOS OS

Bairro/DISTRITO: NOVA IGUAÇU

MUNICÍPIO: Nova Iguaçu

UF: RJ

CNPJ/CPF: 01.979.675/0001-97

DATA DA EMISSÃO: 01/02/2016

CEP: 26696-414

INSCRIÇÃO ESTADUAL:

HORA DE ENTRADA/SAÍDA:

FATURA

GAMENTO À VISTA

CÁLCULO DO IMPOSTO

BASE DE CÁLCULO DO ICMS	0,00	VALOR DO ICMS	0,00	BASE DE CÁLCULO DO ICMS ST	0,00	VALOR DO ICMS ST	0,00	VALOR TOTAL DOS PRODUTOS	1.125,00
VALOR DO FRETE	0,00	VALOR DO SEGURO	0,00	DESCONTO	0,00	OUTRAS DESPESAS ACESSÓRIAS	0,00	VALOR DO IPI	0,00
								VALOR TOTAL DA NOTA	1.125,00

TRANSPORTADOR/VOLUMES TRANSPORTADOS

RAZÃO SOCIAL:

ENDEREÇO:

MUNICÍPIO:

UF:

INSCRIÇÃO ESTADUAL:

QUANTIDADE:

ESPÉCIE:

MARCA:

NUMERAÇÃO:

PESO BRUTO:

PESO LÍQUIDO:

DADOS DO PRODUTO/SERVIÇO

CÓDIGO	DESCRIÇÃO DO PRODUTO/SERVIÇO	NCM/SH	CST	CFOP	UNID.	QTD.	VL.R. UNIT.	VL.R. TOTAL	BC ICMS	VL.R. ICMS	VL.R. IPI	ALIQ. ICMS	ALIQ. IPI
39052	PAPEL A4 COPIMAX C/ 500 FLS CX C/ 10 RESMAS	48025799	0400	5102	UND	5,0000	175,0000	875,00					
56784	ENVELOPE 12X17 KRAFT C/ 250	48171000	0400	5102	UND	1,0000	20,0000	20,00					
445578	CANETA COMPACTOR 0.7 CX C/ 50	40169200	0400	5102	UND	5,0000	46,0000	230,00					

CONFERE COM O ORIGINAL

CÁLCULO DO ISSQN

INSCRIÇÃO MUNICIPAL: VALOR TOTAL DOS SERVIÇOS: BASE DE CÁLCULO DO ISSQN: VALOR DO ISSQN:

DADOS ADICIONAIS

INFORMAÇÕES COMPLEMENTARES:

RESERVADO AO FISCO:

sendo com recibos
FINDE / 0005 / 093160

Assinatura:

Humberto H. de Souza
Diretor Geral
Matr.: 11/702084-5

Recebemos através do

Cheque nº 00137
Banco 001, Ag. 0071-7
Valor RS 1.125,00
Nota fiscal Nº 000.007.039
Rio de Janeiro, 01 de FEVEREIRO de 2016.

77.444.114
A.F. RODRIGUES MATERIAIS PARA
ESCRITÓRIO
RUA MIRTES GOMES, 107
SENADOR CAMARÁ - RJ
AFA 64.06 BANGU
CAE 5.32.01.04-0
MUN 64

05 312 071 / 0001 - 43
AF RODRIGUES MATERIAIS PARA
ESCRITÓRIO - ME
RUA MIRTES GOMES, 107
SENADOR CAMARÁ - CEP 23010-050
RIO DE JANEIRO - RJ

A.F. RODRIGUES MATERIAIS PARA ESCRITÓRIO

Declaramos que recebemos o material constante desta Nota Fiscal
de acordo com a respectiva especificação no dia 01/02/2016
Nova Iguaçu, 01 de FEVEREIRO de 2016
Meyra Black de Souza professora.
Assinatura - Cargo
Patrícia Lima das Cruz professora
Assinatura - Cargo

CORONA EQUIPAMENTOS ELETRONICOS LTDA

RUA ARICURI, 921

CAMPO GRANDE

RIO DE JANEIRO

RJ

2131567181

23081331



DANFE
DOCUMENTO AUXILIAR
DA NOTA FISCAL
ELETRÔNICA - 2

0 - Entrada
1 - Saída

Nº 000.003.412

SÉRIE : 1

FOLHA: 1 de 1



CHAVE DE ACESSO

3316 0252 5985 4200 0102 5500 1000 0034 1210 0006 8492

Consulta de autenticidade no portal nacional da NF-e
www.nfe.fazenda.gov.br/portal ou no site da Sefaz Autorizadora

NATUREZA DA OPERAÇÃO

Venda de mercadoria adquirida ou recebida de terceiros

PROTOCOLO DE AUTORIZAÇÃO DE USO

333160014071520

01/02/2016 08:30:43

INSCRIÇÃO ESTADUAL

77643192

INSCRIÇÃO ESTADUAL SUB. TRIBUTARIA

CNPJ

32.598.542/0001-02

DESTINATÁRIO/REMETENTE

NOME/RAZÃO SOCIAL A P M ESCOLA MUNICIPAL SHANGRI-LA		CNPJ/CPF 01.979.675/0001-97	DATA DA EMISSÃO 01/02/2016
ENDEREÇO RUA DR FREDERICO, 102		BAIRRO/DISTRITO PARQUE TODOS OS SAN	CEP 26.282-260
MUNICÍPIO Nova Iguaçu		UF RJ	INSCRIÇÃO ESTADUAL
FONE/FAX 27996836938140		HORA DE SAÍDA 08:29:47	

FATURA/DUPLICATA

CÁLCULO DO IMPOSTO

BASE DE CÁLCULO DE ICMS 0,00	VALOR DO ICMS 0,00	BASE DE CÁLCULO ICMS ST 0,00	VALOR DO ICMS SUBSTITUIÇÃO 0,00	VALOR TOTAL DOS PRODUTOS 608,00
VALOR DO FRETE 0,00	VALOR DO SEGURO 0,00	DESCONTO 0,00	OUTRAS DESPESAS ACESSÓRIAS 0,00	VALOR DO IPI 0,00
				VALOR TOTAL DA NOTA 608,00

TRANSPORTADOR/VOLUMES TRANSPORTADOS

RAZÃO SOCIAL	FRETE POR CONTA 0 - EMITENTE 1 - DESTINATÁRIO	CÓDIGO ANTT	PLACA DO VEÍCULO	UF	CNPJ/CPF
ENDEREÇO	MUNICÍPIO		UF	INSCRIÇÃO ESTADUAL	
QUANTIDADE	ESPÉCIE	MARCA	NUMERAÇÃO	PESO BRUTO	PESO LÍQUIDO

DADOS DO PRODUTO/SERVIÇO

COD. PROD.	DESCRIÇÃO DO PRODUTO/SERVIÇO	NCM SH	CST	CFOP	UNID.	QUANT.	VALOR UNITARIO	VALOR TOTAL	B.CALC. ICMS	VALOR ICMS	VALOR IPI	ALÍQUOTAS	
												ICMS	IPI
TN5804	CARTUCHO DE TONER BROTHER 8070/80/8085 COMP KATUN 039773	84439933	001	5405	UN	2	99,0000	198,00	0,00	0,00	0,00	0	0,00
DR520C	UNIDADE DO CILINDRO BROTHER DR520 KIT FOTO COMP DR520COMP	84439933	001	5405	UN	1	180,0000	180,00	0,00	0,00	0,00	0	0,00
043317	CARTUCHO DE TONER BROTHER DCP8152/8157 COMP KATUN TN750	84439933	001	5405	UN	2	115,0000	230,00	0,00	0,00	0,00	0	0,00

CONFERE COM
O ORIGINAL

CÁLCULO DO ISSQN

INSCRIÇÃO MUNICIPAL	VALOR TOTAL DOS SERVIÇOS	BASE DE CÁLCULO DO ISSQN	VALOR DO ISSQN
---------------------	--------------------------	--------------------------	----------------

DADOS ADICIONAIS

INFORMAÇÕES COMPLEMENTARES

Voce pagou aproximadamente:
R\$ 43,82 de tributos federais
R\$ 113,52 de tributos estaduais
R\$ 448,66 pelos produtos

Fonte: IBPT/FECOMERCIO RJ 9e3aC

DOCUMENTO EMITIDO POR ME OU EPP FIRMA OPTANTE PELO SIMPLES NACIONAL.
NAO GERA DIREITO A CREDITO FISCAL DE ISS OU IPI. PERMITE O APROVEITAMENTO
DE CREDITO DE ICMS NO VALOR DE _____, CORRESPONDENTE E NA ALIQUOTA DE
1,33% NOS TERMOS DO ART 23 DA LC123/2006.

RESERVADO AO FISCO

Adquirido com recursos do FND/ROD BÁSICO
Assinatura:

Humberto H. de Souza
Diretor Geral
Matr.: 11/702084-5

32.598.542/0001-02
CORONA EQUIPAMENTO ELETRÔNICO LTDA-ME
Rua Aricuri, 921
Campo Grande - CEP: 23.081-331
Rio de Janeiro - RJ

Declaramos que recebemos o material constante desta Nota Fiscal de acordo com a respectiva especificação no dia 01/02/2016
Nova Iguaçu, 01 de FEBREIRO de 2016
Carimma S. de Oliveira - Secretária Escolar
Assinatura - Cargo
[Handwritten Signature] PII
Assinatura - Cargo

Recebi, nesta data, através do cheque de Banco 001 nº 850138 importância de R\$ 608,00 ref. a esta Nota Fiscal.
Em, 01/02/2016

**MASCOTE - COMÉRCIO DE
PAPELARIA, INFORMÁTICA E
BAZAR LTDA ME**

RUA MINISTRO CARLOS MEDEIROS, 500 - - CAMPO
GRANDE, Rio de Janeiro, RJ - CEP: 23093140 - Fone/Fax:
02133144363

DANFE
Documento Auxiliar da Nota
Fiscal Eletrônica

0 - Entrada
1 - Saída

Nº 000.003.124

SÉRIE: 1

Página 1 de 2

CONTROLE DO FISCO



GRAVE DE ACESSO
331602126795300001975500160003073914806

Consulta de autenticidade no portal nacional da
NF-e www.nfe.fazenda.gov.br/portal ou no site
da Sefaz Autorizadora

NATUREZA DA OPERAÇÃO VENDA		PROTOCOLO DE AUTORIZAÇÃO DE USO 333160025734148 - 26/02/2016 08:57	
INSCRIÇÃO ESTADUAL 79226343	INSCRIÇÃO ESTADUAL DO SUBST. TRIB.	CNPJ 12.679.530/0001-97	

DESTINATÁRIO/REMETENTE			
NOME/RAZÃO SOCIAL A.P.M. DA E M SHANGRI-LA		CNPJ/CPF 01.979.675/0001-97	DATA DA EMISSÃO 26/02/2016
ENDEREÇO RUA DRº FREDERICO, 102 - PQ TODOS OS		BAIRRO/DISTRITO LAGOINHA	CEP 26696-414
MUNICÍPIO Rio de Janeiro	*FONE/FAX	UF RJ	INSCRIÇÃO ESTADUAL
			HORA DE ENTRADA/SAÍDA

FATURA
PAGAMENTO À VISTA

CÁLCULO DO IMPOSTO	
BASE DE CÁLCULO DO ICMS 0,00	VALOR DO ICMS 0,00
BASE DE CÁLCULO DO ICMS ST 0,00	VALOR DO ICMS ST 0,00
VALOR TOTAL DOS PRODUTOS 1.630,50	
VALOR DO FRETE 0,00	VALOR DO SEGURO 0,00
DESCONTO 0,00	OUTRAS DESPESAS ACESSÓRIAS 0,00
VALOR DO IPI 0,00	VALOR TOTAL DA NOTA 1.630,50

TIPO DE TRANSPORTADOR/VOLUMES TRANSPORTADOS	
RAZÃO SOCIAL	FRETE POR CONTA 0 - Emitente
ENDEREÇO	CÓDIGO ANTT
QUANTIDADE	PLACA DO VEÍCULO
ESPECIE	UF
MARCA	CNPJ/CPF
NUMERAÇÃO	UF
PESO BRUTO	INSCRIÇÃO ESTADUAL
PESO LÍQUIDO	

CÓDIGO	DESCRIÇÃO DO PRODUTO/SERVIÇO	NCM/SH	CST	CFOP	UNID.	QTD.	VLR. UNIT.	VLR. TOTAL	BC ICMS	VLR. ICMS	VLR. IPI	ALIQ. ICMS	ALIQ. IPI
1110	CADERNO 10 MATERIAS 200 FLS CAPA DURA	48202000	0400	5102	UND	20,0000	9,9000	198,00					
6030	PAPEL KRAFT 66X96 PAC. C/ 100	48045100	0400	5102	UND	2,0000	40,0000	80,00					
332112	FITA TRANSPARENTE 48X40	39191000	0400	5102	UND	12,0000	3,5000	42,00					
1053	PAPEL AUTO ADESIVO TRANSP 25 MTS	48211000	0400	5102	UND	1,0000	49,9000	49,90					
587458	LAPIS PRETO Nº2 KIT C/144	96091000	0400	5102	UND	3,0000	31,6800	95,04					
5874581	LAPIS DE COR INTEIRO LIT C/ 12	96091000	0400	5102	UND	60,0000	3,5000	210,00					
2134	BORRACHA BRANCA KIT 40 C/ 40	38249029	0400	5102	UND	4,0000	16,0000	64,00					
00966	PAPEL A4 SENNINHA COLORIDO C/100	48025610	0400	5102	UND	11,0000	3,9600	43,56					
050	LIVRO ATA 200 FLS.	48201000	0400	5102	UND	1,0000	15,0000	15,00					
6029	PAPEL 40 KG COLORIDO C/20	48053000	0400	5102	UND	4,0000	26,1000	104,40					
1014	CARTOLINA DUPLA FACE PAC/20	48109290	0400	5102	UND	8,0000	12,0000	96,00					
0012	REGUA TRANSPARENTE 30 CM	96039000	0400	5102	UND	20,0000	0,9000	18,00					
6C	COLA BRANCA 1L YMP	35052000	0400	5102	UND	3,0000	9,3000	27,90					
225114	MASSA DE MODELAR SOFT ACRILEX 500 GR	34070010	0500	5403	UND	10,0000	10,5000	105,00					
587411	LAPIS 6B FABER CASTELL C/12	96091000	0400	5102	UND	1,0000	31,2000	31,20					
01458	GRAMPEADOR ROCAMA 106 PREMIUM	84729040	0400	5102	UND	1,0000	71,0000	71,00					
2006	VARÃO P/ CORTINA 3-MTS C/ EMENDA	39241000	0400	5102	UND	9,0000	24,5000	220,50					
23091	VARÃO P/ CORTINA 2,5 MTS	39174090	0400	5102	UND	5,0000	19,9000	99,50					

INSCRIÇÃO MUNICIPAL 4950704	VALOR TOTAL DOS SERVIÇOS	BASE DE CÁLCULO DO ISSQN	VALOR DO ISSQN
--------------------------------	--------------------------	--------------------------	----------------

INFORMAÇÕES COMPLEMENTARES	RESERVADO AO FISCO
<p>CONFERE COM O ORIGINAL</p>	

Adquirido com recursos
do FND/PPDF, BASICO

Assinatura:

Humberto H. de Souza
Diretor Geral
Matr.: 11/702084-5

12 679 530/0001-97
MASCOTE COMÉRCIO DE PAPELARIA,
INFORMÁTICA E BAZAR LTDA ME
RUA MINISTRO CARLOS MEDEIROS, 500
LOJA A CAMPO GRANDE 09
CEP 23093-140
RIO DE JANEIRO - RJ

79.226.343
MASCOTE COMÉRCIO DE PAPELARIA,
INFORMÁTICA E BAZAR LTDA ME
RUA MINISTRO CARLOS DE MEDEIROS, 500
LOJA A -CAMPO GRANDE - RJ
IRF 64.17 Oeste
CNAE - FISCAL 4761-0/03. MUN 64

Recebemos DA A.P.M. DA E.M. SHANBRI - Lda
Cheque n.º 850340
Banco 001 Ag: 0081-7
Valor R\$ 1.630,50
Nota Fiscal N.º 000.003.124
Rio de Janeiro, 26 de FEVEREIRO de 2016

MASCOTE-COMÉRCIO DE PAPELARIA,
INFORMÁTICA E BAZAR LTDA ME

Declaramos que recebemos o material constante desta Nota Fiscal
de acordo com a respectiva especificação no dia 26/02/2016
Nova Iguaçu, 26 de FEVEREIRO de 2016
Carinna S. de Oliveira - Secretária Escolar
Assinatura - Cargo
Assinatura - Cargo

-2017/000838

[Handwritten signature]

MASCOTE - COMÉRCIO DE PAPELARIA, INFORMÁTICA E BAZAR LTDA ME RUA MINISTRO CARLOS MEDEIROS, 500 - - CAMPO GRANDE, Rio de Janeiro, RJ - CEP: 23093140 - Fone/Fax: 02133144363		DANFE Documento Auxiliar da Nota Fiscal Eletrônica 0 - Entrada 1 1 - Saída Nº 000.003.124 SÉRIE: 1 Página 2 de 2		CONTROLE DO FISCO  CHAVE DE ACESSO: 3316 0212 6795 3000 0197 5500 1000 0031 2412 7391 4000 Consulta de autenticidade no portal nacional da NF-e www.nfe.fazenda.gov.br/portal ou no site da Sefaz Autorizadora									
NATUREZA DA OPERAÇÃO VENDA			PROTOCOLO DE AUTORIZAÇÃO DE USO 333160025734148 - 26/02/2016 08:57										
INSCRIÇÃO ESTADUAL 79226343		INSCRIÇÃO ESTADUAL DO SUBST. TRIB.		CNPJ 12.679.530/0001-97									
DADOS DO PRODUTO/SERVIÇO													
CÓDIGO	DESCRIÇÃO DO PRODUTO/SERVIÇO	NCM/SH	CST	CFOP	UNID.	QTD.	VLR. UNIT.	VLR. TOTAL	BC ICMS	VLR. ICMS	VLR. IPI	ALIQ. ICMS	ALIQ. IPI
6037	APAGADOR PARA QUADRO BRANCO KIT	39201010	0400	5102	UND	10,0000	5,9500	59,50					

CONFERE COM O ORIGINAL

Adquirido com recursos do FNDE / PDE / PDE BASICO

Assinatura:

Humberto H. de Souza
Diretor Geral
Matr.: 11/702084-5

12 679 530/0001-97

MASCOTE COMÉRCIO DE PAPELARIA,
INFORMÁTICA E BAZAR LTDA ME

RUA MINISTRO CARLOS MEDEIROS, 500
LOJA A CAMPO GRANDE 09

CEP 23093-140

RIO DE JANEIRO - RJ

79.226.343

MASCOTE COMÉRCIO DE PAPELARIA,
INFORMÁTICA E BAZAR LTDA ME

RUA MINISTRO CARLOS DE MEDEIROS, 500
LOJA A - CAMPO GRANDE - RJ

IRF 64.17 Oeste

CNAE - FISCAL 4761-0/03

MUN 64

Recebemos DA A.P.M. DA E.M. SHANGRI-LÁ
Cheque n.º 850340
Banco 001 Ag. 0088-7
Valor R\$ 1.630,50
Nota Fiscal N.º 000.003.124
Rio de Janeiro, 26 de FEVEREIRO de 2016

MASCOTE-COMÉRCIO DE PAPELARIA,
INFORMÁTICA E BAZAR LTDA ME

Declaramos que recebemos o material constante desta Nota Fiscal
de acordo com a respectiva especificação no dia 26/02/2016

Nova Iguaçu, 26 de FEVEREIRO de 2016

Carinna S. de Oliveira - Secretária Escolar

Assinatura - Cargo

[Assinatura]

Assinatura - Cargo

-2017/000836

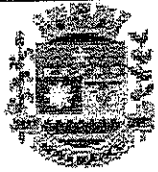

PREFEITURA DE NOVA IGUAÇU
SECRETARIA DE ECONOMIA E FINANÇAS - NOTA IGUAÇUANA
NOTA FISCAL ELETRÔNICA DE SERVIÇO - NFS-e

Número da
NFS-e
73

Data e Hora da Emissão	01/03/2016 11:04:25	Competência	3/2016	Código de Verificação	705498661
Número do RPS		Nº da NFS-e substituída		Local da Prestação	NOVA IGUAÇU - RJ

Prestador de Serviço					
Razão Social/Nome	M.A. GERVAZIO MAN. E SERV. DE COMPUTADOR 10567855783 -MEI				
Nome Fantasia					
CNPJ/CPF	16.696.623/0001-80	Inscrição Municipal	361577	Município	NOVA IGUAÇU - RJ
Endereço - CEP	RUA ZULEICA KILL, 490 - Valverde CEP: 26290-720				
Complemento		Telefone	(21)2882-8304	e-mail	maicom-maicom@hotmail.com

Tomador de Serviço					
Razão Social/Nome	APM DA ESCOLA MUNICIPAL SHANGRI-LÁ				
CNPJ/CPF	01.979.675/0001-97	Inscrição Municipal		Município	NOVA IGUAÇU - RJ
Endereço - CEP	RUA DOUTOR FREDERICO, 102 - LAGOINHA CEP: 26296-414				
Complemento		Telefone	(21)2799-6836	e-mail	ni@gmail.com

Discriminação do Serviço

CONFEÇÃO DE UM PORTÃO DE 2 BANDAS MEDINDO CADA 60CM TENDO UM TOTAL DE 1,20MTS DE LARGURA E 2,10MTS DE ALTURA
SERVIÇO EXECUTADO COM MATERIAL E MÃO DE OBRA

CONFERE COM O ORIGINAL

Código do Serviço / Atividade

14.13 / 254200001 - FABRICAÇÃO DE ARTIGOS DE SERRALHERIA, EXCETO ESQUADRIAS

Detalhamento Específico da Construção Civil

Código da Obra: _____ Código ART: _____

Tributos Federais					
PIS (R\$)		COFINS (R\$)		IR (R\$)	
				INSS (R\$)	
				CSLL (R\$)	

Detalhamento de Valores - Prestador do Serviço		Outras Informações		Cálculo do ISSQN devido no Município	
Valor do Serviço - R\$	557,50	Natureza Operação	Valor do Serviço - R\$	557,50	
(-) Desconto Incondicionado	0,00	1-Tributação no município	(-) Deduções Permitidas em Lei	0,00	
(-) Desconto Condicionado	0,00	Opção Especial Tributação	(-) Desconto Incondicionado	0,00	
(-) Retenções Federais	0,00		(-) Desconto Cartão	557,50	
(-) Outras Retenções	0,00	Opção Simples Nacional		5,00	
(-) ISSQN Retido	0,00	2 - Não	ISSQN a Reter	() Sim (X) Não	
(F) Valor Líquido - R\$	557,50	Contribuinte Cultural	(E) Valor do ISSQN - R\$	27,88	
		2-Não			

Avisos

1- Uma via desta Nota Fiscal será enviada através do e-mail fornecido pelo Tomador do Serviço.
2- A autenticidade desta Nota Fiscal poderá ser verificada no site: <http://novaiguacu.rj.gov.br/sistemas/construcao/autenticacao> utilizando o Código de Verificação.

Acordo com recursos
do FNDE / PDE Básico
Assinatura:

Humberto H. de Souza
Diretor Geral
Matr.: 11/702084-5



16.696.623/0001-80
M.A. GERVAZIO MANUTENÇÃO E
SERVIÇOS DE COMPUTADOR
RUA ZULEICA KILL, Nº 490 CASARÓ
VALVERDE CEP: 26.290-720
NOVA IGUAÇU - RJ

RECEBI DA A.P.M. SHANGRELLA
CNPJ: 01.979.675/0001-07
Importância de R\$. 554,50
Pago através do cheque nº 85044
01/03/2016, do Banco de Fomento
Nova Iguaçu, 01/03/2016.
Assinatura - Carimbo

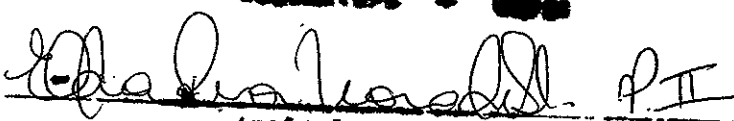
Declaramos que recebemos o material constante desta Nota Fiscal
de acordo com a respectiva especificação no dia 01/03/2016
Nova Iguaçu, 01 de MARÇO de 2016.
Carimma S. de Oliveira - Secretária Escolar
Assinatura - Carimbo

Assinatura - Cargo

-2017/000836



PREFEITURA DE NOVA IGUAÇU
SECRETARIA DE ECONOMIA E FINANÇAS - NOTA IGUAÇUANA
NOTA FISCAL ELETRÔNICA DE SERVIÇO - NFS-e

Número da
NFS-e
77

Data e Hora de Emissão	11/03/2016 10:18:34	Competência	3/2016	Código de Verificação	579691878
Número do RPS		Nº da NFS-e substituída		Local da Prestação	NOVA IGUAÇU - RJ

Prestador de Serviço

	Razão Social/Nome	M.A. GERVAZIO MAN. E SERV. DE COMPUTADOR 10567855783 -MEI				
	Nome Fantasia					
	CNPJ/CPF	16.696.623/0001-80	Inscrição Municipal	361577	Município	NOVA IGUAÇU - RJ
	Endereço e CEP	RUA ZULEICA-KILL. 490 - Valverde CEP: 26290-720				
Complemento		Telefone	(21)2882-8304	e-mail	maicom-rnaicom@hotmail.com	

Tomador de Serviço

Razão Social/Nome	APM DA ESCOLA MUNICIPAL SHANGRI-LÁ				
CNPJ/CPF	01.979.675/0001-97	Inscrição Municipal		Município	NOVA IGUAÇU - RJ
Endereço e CEP	RUA DOUTOR FREDERICO ,102 - LAGOINHA CEP: 26296-414				
Complemento		Telefone	(21)2799-6836	e-mail	ni@gmail.com

Discriminação do Serviço

instalação de 1 porta de ferro de 2 bandas medindo 1,20mts x 2,10mts colocação de 4 chapas na porta de acesso aos fundos da unidade escolar substituição de 3 vidros quebrados por chapas na porta de acesso a quadra esportiva e substituição de 1 vidro quebrado na porta de acesso a unidade escolar

Serviço executado com material e mão de obra

CONFERE COM O ORIGINAL

Código do Serviço / Atividade

14.13 / 254200001 - FABRICAÇÃO DE ARTIGOS DE SERRALHERIA, EXCETO ESQUADRIAS

Detalhamento Específico da Construção Civil

Código da Obra		Código ART	
----------------	--	------------	--

Tributos Federais

PIS (R\$)		COFINS (R\$)		IR (R\$)		INSS (R\$)		CSLL (R\$)	
-----------	--	--------------	--	----------	--	------------	--	------------	--

Detalhamento de valores - Prestador do Serviço		Outras Informações		Cálculo do ISSQN devido no Município	
Valor do Serviço - R\$	677,50	Natureza Operação	1-Tributação no município	Valor do Serviço - R\$	677,50
(-) Desconto Incondicionado	0,00	Regime Especial Tributação	0-Nenhum	(-) Deduções Permitidas em Lei	0,00
(-) Desconto Condicionado	0,00	Opção Simples Nacional	(X) Aliquota %	(-) Desconto Incondicionado	0,00
(-) Retenções Federais	0,00	Incentivador Cultural	2-Não	Base de Cálculo	677,50
(-) Outras Retenções	0,00			ISSQN a Reter	() Sim (X) Não
(-) ISSQN Retido	0,00			(-) Valor do ISSQN - R\$	33,88
(=) Valor Líquido - R\$	677,50				

Avisos

1- Uma via desta Nota Fiscal será enviada através do e-mail fornecido pelo Tomador do Serviço.
 2- A autenticidade desta Nota Fiscal poderá ser verificada no site, <http://novaiguacu.ginfes.com.br> com a utilização do Código de Verificação.

Adquisto com recursos do FND
Assinatura: Humberto P. de Souza
Diretor Geral
Matr.: 11/702084-5

Declaramos que recebemos o material constante desta Nota Fiscal de acordo com a respectiva especificação no dia 11/03/2016
Nova Iguaçu, 11 de Março de 2016.

Carinna S. de Oliveira - Secretária
Assinatura - Cargo

[Handwritten Signature] - PII
Assinatura - Cargo

[Handwritten Signature]

16.696.623/0001-80
M.A. GERVAZIO MANUTENÇÃO E SERVIÇOS DE COMPUTADOR
RUA ZULEICA KILL, Nº 490 CASA 490
VALVERDE CEP: 26.290-720
NOVA IGUAÇU - RJ

RECEBI DA A. P. M. SHANGRI-LA
CNPJ: 01.979.675/0001-97
A importância de R\$ 677,50 (Seiscentos e setenta e sete reais e cinquenta centavos)
pago através do cheque nº 850142
em 11/03/2016, do Banco do Brasil.
Nova Iguaçu, 11/03/2016
Assinatura - Carimbo

RECEBEMOS DE AF RODRIGUES MATERIAIS PARA ESCRITORIO OS PRÓDUTOS/SERVIÇOS CONSTANTES DA NOTA FISCAL INDICADA AO LADO

DATA DE RECEBIMENTO IDENTIFICAÇÃO E ASSINATURA DO RECEBEDOR

Nº 000.007.206

SÉRIE: 1

-2017/000836

**AF RODRIGUES MATERIAIS
PARA ESCRITORIO**

RUA MIRTES GOMES, 107 - - SENADOR CAMARA, Rio de Janeiro, RJ - CEP: 23010050 - Fone/Fax: 02134020802

DANFE
Documento Auxiliar da Nota Fiscal Eletrônica

0 - Entrada
1 - Saída **1**

Nº 000.007.206
SÉRIE: 1
Página 1 de 1

CONTROLE DO FISCO



CHAVE DE ACESSO
3316 0305 3120 7100 0143 5500 1000 0072 0611 0050 0309

Consulta de autenticidade no portal nacional da NF-e www.nfe.fazenda.gov.br/portal ou no site da Sefaz Autorizadora

NATUREZA DA OPERAÇÃO: **VENDA**

INSCRIÇÃO ESTADUAL: 77444114 INSCRIÇÃO ESTADUAL DO SUBST. TRIB. CNPJ: 05.312.071/0001-43

PROTOCOLO DE AUTORIZAÇÃO DE USO: 333160034415071 - 15/03/2016 13:47

DESTINATÁRIO/REMETENTE

NOME/RAZÃO SOCIAL: **A.P.M. DA E.M SHANGRI-LÁ** CNPJ/CPF: 01.979.675/0001-97 DATA DA EMISSÃO: 15/03/2016

ENDEREÇO: **RUA DR. FREDERICO, 102 - PQ TODOS OS** BAIRRO/DISTRITO: **NOVA IGUAÇU** CEP: 26696-414 DATA DE ENTRADA/SAÍDA

MUNICÍPIO: **Nova Iguaçu** FONE/FAX UF: **RJ** INSCRIÇÃO ESTADUAL HORA DE ENTRADA/SAÍDA

FATURA

GAMENTO À VISTA

CÁLCULO DO IMPOSTO

BASE DE CÁLCULO DO ICMS	0,00	VALOR DO ICMS	0,00	BASE DE CÁLCULO DO ICMS ST	0,00	VALOR DO ICMS ST	0,00	VALOR TOTAL DOS PRODUTOS	2.610,00
VALOR DO FRETE	0,00	VALOR DO SEGURO	0,00	DESKONTO	0,00	OUTRAS DESPESAS ACESSÓRIAS	0,00	VALOR DO IPI	0,00
								VALOR TOTAL DA NOTA	2.610,00

TRANSPORTADOR/VOLUMES TRANSPORTADOS

RAZÃO SOCIAL: FRETE POR CONTA: 0 - Emitente CÓDIGO ANTT PLACA DO VEÍCULO UF CNPJ/CPF

ENDEREÇO: MUNICÍPIO UF INSCRIÇÃO ESTADUAL

QUANTIDADE ESPÉCIE MARCA NUMERAÇÃO PESO BRUTO PESO LÍQUIDO

DADOS DO PRODUTO/SERVIÇO

CÓDIGO	DESCRIÇÃO DO PRODUTO/SERVIÇO	NCM/SH	CST	CFOP	UNID.	QTD.	VLR. UNIT.	VLR. TOTAL	BC ICMS	VLR. ICMS	VLR. IPI	ALIQ. ICMS	ALIQ. IPI
4563451	TNT ROLO C/ 50 MTS	56022900	0400	5102	UND	3,0000	80,0000	240,00					
1234	QUADRO BRANCO 120 X 300 ALUMINIO POP	44219000	0400	5102	UND	5,0000	474,0000	2.370,00					

CONFERE COM O ORIGINAL

INFORMAÇÕES COMPLEMENTARES

RESERVADO AO FISCO

CÁLCULO DO ISSQN

INSCRIÇÃO MUNICIPAL	VALOR TOTAL DOS SERVIÇOS	BASE DE CÁLCULO DO ISSQN	VALOR DO ISSQN
---------------------	--------------------------	--------------------------	----------------

DADOS ADICIONAIS

INFORMAÇÕES COMPLEMENTARES

RESERVADO AO FISCO

Adquirido com recursos do FNDE / 0000-0000-0000
Assinatura:

Humberto H. de Souza
Diretor Geral
Matr.: 11/702084-5

Recebemos através do

Cheque nº 850143
Banco 001, Ag. 0081-7
Valor RS 2.610,00
Nota fiscal nº 000.007.206
Rio de Janeiro, 15 de março de 2016.

77.444.114
A.F. RODRIGUES MATERIAIS PARA
ESCRITÓRIO
RUA MIRTES GOMES, 107
SENADOR CAMARÁ - RJ
AFA 64.06 BANGU
CAE 5.32.01.04-0
MUN 64

05 312 071 / 0001 - 43
AF RODRIGUES MATERIAIS PARA
ESCRITÓRIO - ME
RUA MIRTES GOMES, 107
SENADOR CAMARÁ - CEP 23010-050
RIO DE JANEIRO - RJ

A.F. RODRIGUES MATERIAIS PARA ESCRITÓRIO

Declaramos que recebemos o material constante desta Nota Fiscal de acordo com a respectiva especificação no dia 15 / 03 / 2016.
Nova Iguaçu, 15 de março de 2016.
Carolina Sde Oliveira - Secretária Escolar
Assinatura - Cargo
Wagner - PT
Assinatura - Cargo

**AF RODRIGUES MATERIAIS
PARA ESCRITORIO**

RUA MIRTES GOMES, 107 - - SENADOR CAMARA, Rio de Janeiro, RJ - CEP: 23010050 - Fone/Fax: 02134020802

DANFE

Documento Auxiliar da Nota Fiscal Eletrônica

0 - Entrada
1 - Saída

1

Nº 000.007.343

SÉRIE: 1

Página 1 de 1

CONTROLE DO FISCO



CHAVE DE ACESSO

3316 0405 3120 7100 0143 5500 1000 0073 4318 8100 0754

Consulta de autenticidade no portal nacional de NF-e www.nfe.fazenda.gov.br/portal ou no site da Sefaz Autorizadora

PROTOCOLO DE AUTORIZAÇÃO DE USO

333160051719817 - 20/04/2016 10:21

NATUREZA DA OPERAÇÃO

VENDA

INSCRIÇÃO ESTADUAL
77444114

INSCRIÇÃO ESTADUAL DO SUBST. TRIB.

CNPJ

05.312.071/0001-43

2017/000836

DESTINATÁRIO/REMETENTE

NOME/RAZÃO SOCIAL

A.P.M. DA E M SHANGRI-LÁ

CNPJ/CPF

01.979.675/0001-97

DATA DA EMISSÃO

20/04/2016

ENDEREÇO

RUA DR. FREDERICO, 102 - PQ TODOS OS

BAIRRO/DISTRITO

NOVA IGUAÇU

CEP

26696-414

DATA DE ENTRADA/SAÍDA

MUNICÍPIO

Nova Iguaçu

FONE/FAX

UF

RJ

INSCRIÇÃO ESTADUAL

HORA DE ENTRADA/SAÍDA

FATURA

PAGAMENTO À VISTA

CÁLCULO DO IMPOSTO

BASE DE CÁLCULO DO ICMS	0,00	VALOR DO ICMS	0,00	BASE DE CÁLCULO DO ICMS ST	0,00	VALOR DO ICMS ST	0,00	VALOR TOTAL DOS PRODUTOS	2.570,00
VALOR DO FRETE	0,00	VALOR DO SEGURO	0,00	DESCONTO	0,00	OUTRAS DESPESAS ACESSÓRIAS	0,00	VALOR DO IPI	0,00
								VALOR TOTAL DA NOTA	2.570,00

TRANSPORTADOR/VOLUMES TRANSPORTADOS

RAZÃO SOCIAL	FRETE POR CONTA	CÓDIGO ANTT	PLACA DO VEÍCULO	UF	CNPJ/CPF
	0 - Emitente				
ENDEREÇO	MUNICÍPIO	UF	INSCRIÇÃO ESTADUAL		
QUANTIDADE	ESPÉCIE	MARCA	NUMERAÇÃO	PESO BRUTO	PESO LÍQUIDO

DADOS DO PRODUTO/SERVIÇO

CÓDIGO	DESCRIÇÃO DO PRODUTO/SERVIÇO	NCM/SH	CST	CFOP	UNID.	QTD.	VLR. UNIT.	VLR. TOTAL	BC ICMS	VLR. ICMS	VLR. IPI	ALIQ. ICMS	ALIQ. IPI
100058	COMPUTADOR DUALCORE 4GB DE RAM. WINDOWS, 500HD MONITOR 19"	84717012	0400	5102	UND	1,0000	2.570,0000	2.570,00					

**CONFERE COM
O ORIGINAL**

CÁLCULO DO ISSQN

INSCRIÇÃO MUNICIPAL	VALOR TOTAL DOS SERVIÇOS	BASE DE CÁLCULO DO ISSQN	VALOR DO ISSQN

DADOS ADICIONAIS

INFORMAÇÕES COMPLEMENTARES	RESERVADO AO FISCO

Recebemos através do

Cheque nº 950144
Banco 001, Ag. 0081-7
Valor R\$ 2.570,00
Nota fiscal Nº 000.007.343
Rio de Janeiro, 20 de ABRIL de 2016.

Adquirido com recursos
do FNDE / PISA Básico
Assinatura: -

Humberto H. de Souza
Diretor Geral
Matr.: 11/702084-5

77.444.114
A.F. RODRIGUES MATERIAIS PARA
ESCRITÓRIO
RUA MIRTES GOMES, 107
SENADOR CAMARÁ - RJ
AFA 64.06 BANGU
CAE 5.32.01.04-0
MUN 64

05 312 071 / 0001 - 43
AF RODRIGUES MATERIAIS PARA
ESCRITÓRIO - ME
RUA MIRTES GOMES, 107
SENADOR CAMARÁ - CEP 23010-050
RIO DE JANEIRO - RJ

A.F. RODRIGUES MATERIAIS PARA ESCRITÓRIO

Declaramos que recebemos o material constante desta Nota Fiscal
de acordo com a respectiva especificação no dia 20 / 04 / 16
Nova Iguaçu, 20 de ABRIL de 2016.

Carimma S. de Oliveira - Secretária Escolar
Assinatura - Cargo

[Assinatura] - PII
Assinatura - Cargo

CORONA EQUIPAMENTOS ELETRONICOS LTDA

RUA ARICURI, 921

CAMPO GRANDE
RIO DE JANEIRO
RJ

2131567181
23081331

DANFE
DOCUMENTO AUXILIAR
DA NOTA FISCAL
ELETRÔNICA

0 - Entrada
1 - Saída **1**

Nº 000.003.558
SÉRIE : 1
FOLHA: 1 de 1



CHAVE DE ACESSO
3316 0432 5985 4200 0102 5500 1000 0035 5810 0007 1355 1

Consulta de autenticidade no portal nacional da NF-e
www.nfe.fazenda.gov.br/portal ou no site da Sefaz Autorizadora

NATUREZA DA OPERAÇÃO Venda de mercadoria adquirida ou recebida de terceiros		PROTOCOLO DE AUTORIZAÇÃO DE USO 333160056270346 29/04/2016 17:09:41	
INSCRIÇÃO ESTADUAL 77643192	INSCRIÇÃO ESTADUAL SUB. TRIBUTARIA	CNPJ 32.598.542/0001-02	

= 2017 / 000836

DESTINATÁRIO/REMETENTE

NOME/RAZÃO SOCIAL A P M ESCOLA MUNICIPAL SHANGRI-LA		CNPJ/CPF 01.979.675/0001-97	DATA DA EMISSÃO 29/04/2016
ENDEREÇO RUA DR FREDERICO, 102		BAIRRO/DISTRITO PARQUE TODOS OS SAN	CEP 26.282-260
MUNICÍPIO Nova Iguaçu		UF RJ	INSCRIÇÃO ESTADUAL
FONE/FAX 27996836938140		HORA DE SAÍDA 17:09:12	

FATURA/DUPLICATA

CÁLCULO DO IMPOSTO

BASE DE CÁLCULO DE ICMS 0,00	VALOR DO ICMS 0,00	BASE DE CÁLCULO ICMS ST 0,00	VALOR DO ICMS SUBSTITUIÇÃO 0,00	VALOR TOTAL DOS PRODUTOS 225,00
VALOR DO FRETE 0,00	VALOR DO SEGURO 0,00	DESCONTO 0,00	OUTRAS DESPESAS ACESSÓRIAS 0,00	VALOR DO IPI 0,00
				VALOR TOTAL DA NOTA 225,00

TRANSPORTADOR/VOLUMES TRANSPORTADOS

RAZÃO SOCIAL	FRETE POR CONTA 0 - EMITENTE 1 - DESTINATÁRIO	CÓDIGO ANTT 1	PLACA DO VEÍCULO	UF	CNPJ/CPF
ENDEREÇO	MUNICÍPIO		UF	INSCRIÇÃO ESTADUAL	
QUANTIDADE	ESPÉCIE	MARCA	NUMERAÇÃO	PESO BRUTO	PESO LÍQUIDO

DADOS DO PRODUTO/SERVIÇO

COD. PROD.	DESCRIÇÃO DO PRODUTO/SERVIÇO	NCM SH	CST	CFOP	UNID.	QUANT.	VALOR UNITARIO	VALOR TOTAL	B.CALC. ICMS	VALOR ICMS	VALOR IPI	ALÍQUOTAS	
												ICMS	IPI
DR720	UNIDADE DO CILINDRO BROTHER DCP8152/8157/8512COMP DR720/DR3302COMP	84439933	001	5405	UN	1	225.0000	225,00	0,00	0,00	0,00	0	0,00

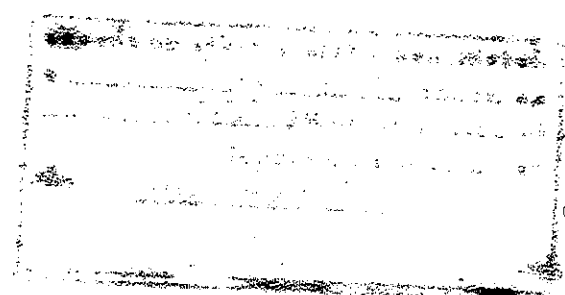

CONFERE COM O ORIGINAL

CÁLCULO DO ISSQN

INSCRIÇÃO MUNICIPAL	VALOR TOTAL DOS SERVIÇOS	BASE DE CALCULO DO ISSQN	VALOR DO ISSQN
---------------------	--------------------------	--------------------------	----------------

DADOS ADICIONAIS

<p>INFORMAÇÕES COMPLEMENTARES</p> <p>Voce pagou aproximadamente: R\$ 16,22 de tributos federais R\$ 42,75 de tributos estaduais R\$ 166,03 pelos produtos Fonte: IBPT/FECOMERCIO RJ 9oi3aC DOCUMENTO EMITIDO POR ME OU EPP FIRMA OPTANTE PELO SIMPLES NACIONAL. NAO GERA DIREITO A CREDITO FISCAL DE ISS OU IPI.PERMITE O APROVEITAMENTO DE CREDITO DE ICMS NO VALOR DE _____, CORRESPONDENTE E NA ALIQUOTA DE 1.33% NOS TERMOS DO ART 23 DA LCI/23/2006.</p>	<p>RESERVADO AO FISCO</p>
--	----------------------------------

Declaramos que recebemos o material constante desta Nota Fiscal

de acordo com a respectiva especificação no dia 29/04/16

Nova Iguaçu, 29 de Abril de 2016.

Carinna S. de Oliveira - Secretária Escolar

[Handwritten Signature]
Assinatura - Cargo

32.598.542/0001-02

CORONA EQUIPAMENTO ELETRÔNICO LTDA-ME

Rua Aricuri, 921

Campo Grande - CEP: 23.081-331

Rio de Janeiro - RJ

Pagável, nesta data, através do cheque
de Banco 001 nº 250145
importância de R\$ 225,00
ref. a esta Nota Fiscal.
Em, 29/04/2016

Adquirido com recursos
do FNDE / PDE Básico

Assinatura:

[Handwritten Signature]
Humberto H. de Souza
Diretor Geral
Matr: 11/702084-5

RECEBEMOS DE AF RODRIGUES MATERIAIS PARA ESCRITORIO OS PRODUTOS/SERVIÇOS CONSTANTES DA NOTA FISCAL INDICADA AO LADO		Nº 000.007.446
DATA DE RECEBIMENTO	IDENTIFICAÇÃO E ASSINATURA DO RECEBEDOR	SÉRIE: 1
		-2017/000836

AF RODRIGUES MATERIAIS PARA ESCRITORIO RUA MIRTES GOMES, 107 - - SENADOR CAMARA, Rio de Janeiro, RJ - CEP: 23010050 - Fone/Fax: 02134020802	DANFE Documento Auxiliar da Nota Fiscal Eletrônica 0 - Entrada 1 - Saída	CONTROLE DO FISCO  CHAVE DE ACESSO 3316 0505 3120 7100 0143 5500 1000 0074 4610 0000 7060 Consulta de autenticidade no portal nacional da NF-e www.nfe.fazenda.gov.br/portal ou no site da Sefaz Autorizadora
	Nº 000.007.446 SÉRIE: 1 Página 1 de 1	PROTOCOLO DE AUTORIZAÇÃO DE USO 333160066402169 - 20/05/2016 13:55

NATUREZA DA OPERAÇÃO VENDA	INSCRIÇÃO ESTADUAL DO SUBST. TRIB.	CNPJ 05.312.071/0001-43
INSCRIÇÃO ESTADUAL 77444114		

DESTINATÁRIO/REMETENTE		CNPJ/CPF	DATA DA EMISSÃO
NOME/RAZÃO SOCIAL A.P.M. DA E M SHANGRI-LÁ		01.979.675/0001-97	20/05/2016
ENDEREÇO	BAIRRO/DISTRITO	CEP	DATA DE ENTRADA/SAÍDA
RUA DR. FREDERICO, 102 - PQ TODOS OS	NOVA IGUAÇU	26696-414	
MUNICÍPIO	FONE/FAX	UF	HORA DE ENTRADA/SAÍDA
Nova Iguaçu		RJ	

FATURA
GAMENTÓ À VISTA

BASE DE CÁLCULO DO ICMS	VALOR DO ICMS	BASE DE CÁLCULO DO ICMS ST	VALOR DO ICMS ST	VALOR TOTAL DOS PRODUTOS
0,00	0,00	0,00	0,00	690,40
VALOR DO FRETE	VALOR DO SEGURO	DESCONTO	OUTRAS DESPESAS ACESSÓRIAS	VALOR DO IPI
0,00	0,00	0,00	0,00	0,00
				VALOR TOTAL DA NOTA
				690,40

RAZÃO SOCIAL	FRETE POR CONTA	CÓDIGO ANTT	PLACA DO VEÍCULO	UF	CNPJ/CPF
	0 - Emitente				
ENDEREÇO	MUNICÍPIO		UF	INSCRIÇÃO ESTADUAL	
QUANTIDADE	ESPÉCIE	MARCA	NUMERAÇÃO	PESO BRUTO	PESO LÍQUIDO

CÓDIGO	DESCRIÇÃO DO PRODUTO/SERVIÇO	NCM/SH	CST	CFOP	UNID.	QTD.	VLR. UNIT.	VLR. TOTAL	BC ICMS	VLR. ICMS	VLR. IPI	ALIQ. ICMS	ALIQ. IPI
58294	PAPEL KRAFT 66X96 C/100	48025799	0400	5102	UND	1,0000	40,0000	40,00					
23464	PAPEL 40 KG BRANCO C/ 250	48025799	0400	5102	UND	1,0000	139,4000	139,40					
45723	CARTOLINA COMUM C/ 100	48109290	0400	5102	UND	1,0000	45,0000	45,00					
45367	FITA TRANSPARENTE 48X40	39191000	0400	5102	UND	20,0000	3,5000	70,00					
38052	PAPEL A4 COPIMAX C/ 500 FLS CX C/ 10 RESMAS	48025799	0400	5102	UND	2,0000	179,0000	358,00					
72	PAPEL CREPOM C/10	48081000	0400	5102	UND	5,0000	7,6000	38,00					

**CONFERE COM
O ORIGINAL**

INSCRIÇÃO MUNICIPAL	VALOR TOTAL DOS SERVIÇOS	BASE DE CÁLCULO DO ISSQN	VALOR DO ISSQN

DADOS ADICIONAIS
INFORMAÇÕES COMPLEMENTARES
RESERVADO AO FISCO

Adquirido com recursos do FNDE / P. D. B. BÁSICO

Assinatura:

Humberto H. de Souza
Diretor Geral
Matr.: 1/702084-5

Recebemos através do

Cheque nº 850147
Banco 001, Ag. 0081-7
Valor R\$ 690,40
Nota fiscal Nº 000.007.446
Rio de Janeiro, 20 de MAIO de 2016.

77.444.114
A.F. RODRIGUES MATERIAIS PARA
ESCRITÓRIO
RUA MIRTES GOMES, 107
SENADOR CAMARÁ - RJ
AFA 64.06 BANGU
CAE 5.32.01.04-0
MUN 64

05 312 071 / 0001 - 43
AF RODRIGUES MATERIAIS PARA
ESCRITÓRIO - ME
RUA MIRTES GOMES, 107
SENADOR CAMARÁ - CEP 23010- 050
RIO DE JANEIRO - RJ

A.F. RODRIGUES MATERIAIS PARA ESCRITÓRIO

Declaramos que recebemos o material constante desta Nota Fiscal de acordo com a respectiva especificação no dia 20/05/2016
Nova Iguaçu, 20 de MAIO de 2016
Carimma S. de Oliveira - Secretária Escolar
Assinatura - Cargo
[Signature] - PII
Assinatura - Cargo



CORONA EQUIPAMENTOS ELETRONICOS LTDA
 RUA ARICURI, 921
 CAMPO GRANDE
 RIO DE JANEIRO
 RJ
 2131567181
 23081331

DANFE
 DOCUMENTO AUXILIAR
 DA NOTA FISCAL
 ELETRÔNICA

0 - Entrada
 1 - Saída

Nº 000.003.631
 SÉRIE : 1
 FOLHA: 1 de 1



CHAVE DE ACESSO
 3316 0632 5985 4200 0102 5500 1000 0036 3110 0007 2717

Consulta de autenticidade no portal nacional da NF-e
 www.nfe.fazenda.gov.br/portal ou no site da Sefaz Autorizadora

NATUREZA DA OPERAÇÃO: Venda de mercadoria adquirida ou recebida de terceiros
 INSCRIÇÃO ESTADUAL: 77643192
 INSCRIÇÃO ESTADUAL SUB. TRIBUTARIA
 CNPJ: 32.598.542/0001-02
 PROTOCOLO DE AUTORIZAÇÃO DE USO: 333160078163769
 DATA: 15/06/2016 10:44:42

DESTINATÁRIO/REMETENTE

NOME/RAZÃO SOCIAL: A P M ESCOLA MUNICIPAL SHANGRI-LA
 CNPJ/CPF: 01.979.675/0001-97
 DATA DA EMISSÃO: 15/06/2016

ENDEREÇO: RUA DR. FREDERICO, 102
 BAIRRO/DISTRITO: PARQUE TODOS OS SANTOS
 CEP: 26.282-260
 DATA DE SAÍDA/ENTRADA: 15/06/2016

MUNICÍPIO: Nova Iguaçu
 FONE/FAX: 27996836938140
 UF: RJ
 INSCRIÇÃO ESTADUAL: 77643192
 HORA DE SAÍDA: 10:43:45

FATURA/DUPLICATA

CÁLCULO DO IMPOSTO

BASE DE CÁLCULO DE ICMS	VALOR DO ICMS	BASE DE CÁLCULO ICMS ST	VALOR DO ICMS SUBSTITUIÇÃO	VALOR TOTAL DOS PRODUTOS
0,00	0,00	0,00	0,00	150,00
VALOR DO FRETE	VALOR DO SEGURO	DESCONTO	OUTRAS DESPESAS ACESSÓRIAS	VALOR DO IPI
0,00	0,00	0,00	0,00	0,00
				VALOR TOTAL DA NOTA
				150,00

TRANSPORTADOR/VOLUMES TRANSPORTADOS

RAZÃO SOCIAL: [BLANCO]
 FRETE POR CONTA: 0-EMITENTE, 1-DESTINATÁRIO (1)
 CÓDIGO ANTI: [BLANCO]
 PLACA DO VEÍCULO: [BLANCO]
 UF: [BLANCO]
 CNPJ/CPF: [BLANCO]

ENDEREÇO: [BLANCO]
 MUNICÍPIO: [BLANCO]
 UF: [BLANCO]
 INSCRIÇÃO ESTADUAL: [BLANCO]

QUANTIDADE	ESPÉCIE	MARCA	NUMERAÇÃO	PESO BRUTO	PESO LIQUIDO

DADOS DO PRODUTO/SERVIÇO

COD. PROD.	DESCRIÇÃO DO PRODUTO/SERVIÇO	NCM SH	CST	CFOP	UNID.	QUANT.	VALOR UNITARIO	VALOR TOTAL	B.CALC. ICMS	VALOR ICMS	VALOR IPI	ALÍQUOTAS	
												ICMS	IPI
TN750C	CARTUCHO DE TONER BROTHER DCP8152/8157 COMP CHINA TN750CHINAMATE	84439933	001	5405	UN	2	75.0000	150,00	0,00	0,00	0,00	0	0

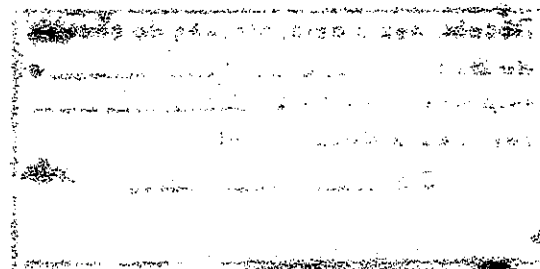

CONFERE COM O ORIGINAL

CÁLCULO DO ISSQN

INSCRIÇÃO MUNICIPAL	VALOR TOTAL DOS SERVIÇOS	BASE DE CALCULO DO ISSQN	VALOR DO ISSQN

DADOS ADICIONAIS

<p>INFORMAÇÕES COMPLEMENTARES</p> <p>Voce pagou aproximadamente: R\$ 10.81 de tributos federais R\$ 28.50 de tributos estaduais R\$ 110.69 pelos produtos Fonte: IBPT/FECOMERCIO RJ 9oi3aC DOCUMENTO EMITIDO POR ME OU EPP FIRMA OPTANTE PELO SIMPLES NACIONAL, NAO GERA DIREITO A CREDITO FISCAL DE ISS OU IPI. PERMITE O APROVEITAMENTO DE CREDITO DE ICMS NO VALOR DE _____, CORRESPONDENTE E NA ALIQUOTA DE 1.33% NOS TERMOS DO ART 23 DA LCI123/2006.</p>	<p>RESERVADO AO FISCO</p>
--	----------------------------------

Adquirido com recursos
do FNE
Assinalado
Humberto H. de Souza
Diretor Geral
Matr. 11/702084-5

[32.598.542/0001-02]
CORONA EQUIPAMENTO ELETRÔNICO LTDA-ME
Rua Aricuri, 921
Campo Grande - CEP: 23.081-331
Rio de Janeiro - RJ

Recebi, nesta data, através do
de Banco 003 nº 850146
importância de R\$ 150,00
ref. a esta Nota Fiscal.
Em, 15/06/2016
Rosete de Souza Gomes

Declaramos que recebemos o material constante desta Nota Fiscal
de acordo com a respectiva especificação no dia 15/06/2016
Nova Iguaçu, 15 de Junho de 2016
Carinna S. de Oliveira - Secretária Escolar
Assinatura - Cargo
[Assinatura]
Assinatura - Cargo

RECEBEMOS DE AF RODRIGUES MATERIAIS PARA ESCRITORIO OS PRODUTOS/SERVIÇOS CONSTANTES DA NOTA FISCAL INDICADA AO LADO		Nº 000.007.730
DATA DE RECEBIMENTO	IDENTIFICAÇÃO E ASSINATURA DO RECEBEDOR	SÉRIE: 1

AF RODRIGUES MATERIAIS PARA ESCRITORIO RUA MIRTES GOMES, 107 - - SENADOR CAMARA, Rio de Janeiro, RJ - CEP: 23010050 - Fone/Fax: 02134020802	Documento Auxiliar da Nota Fiscal Eletrônica 0 - Entrada 1 - Saída	CONTROLE DO FISCO  CHAVE DE ACESSO 3316 0805 3120 7100 0143 5500 1000 0077 3010 0000 7067
	Nº 000.007.730 SÉRIE: 1 Página 1 de 1	Consulta de autenticidade no portal nacional da NF-e www.nfe.fazenda.gov.br/portal ou no site da Sefaz Autorizadora

NATUREZA DA OPERAÇÃO VENDA	INSCRIÇÃO ESTADUAL 77444114	INSCRIÇÃO ESTADUAL DO SUBST. TRIB.	CNPJ 05.312.071/0001-43	PROTOCOLO DE AUTORIZAÇÃO DE USO 333160111843433 - 25/08/2016 10:34
-------------------------------	--------------------------------	------------------------------------	----------------------------	---

DESTINATÁRIO/REMETENTE		CNPJ/CPF	DATA DA EMISSÃO
NOME/RAZÃO SOCIAL A.P.M. DA E M SHANGRI-LÁ		01.979.675/0001-97	25/08/2016
ENDEREÇO RUA DR. FREDERICO, 102 - PQ TODOS OS	BAIRRO/DISTRITO NOVA IGUAÇU	CEP 26696-414	DATA DE ENTRADA/SAÍDA
MUNICÍPIO Nova Iguaçu	FONE/FAX	UF RJ	HORA DE ENTRADA/SAÍDA

FATURA
PAGAMENTO À VISTA

BASE DE CÁLCULO DO ICMS	VALOR DO ICMS	BASE DE CÁLCULO DO ICMS ST	VALOR DO ICMS ST	VALOR TOTAL DOS PRODUTOS
0,00	0,00	0,00	0,00	565,00
VALOR DO FRETE	VALOR DO SEGURO	DESCONTO	OUTRAS DESPESAS ACESSÓRIAS	VALOR DO IPI
0,00	0,00	0,00	0,00	0,00
				VALOR TOTAL DA NOTA 565,00

RAZÃO SOCIAL	FRETE POR CONTA	CÓDIGO ANTI	PLACA DO VEÍCULO	UF	CNPJ/CPF
	0 - Emitente				
ENDEREÇO	MUNICÍPIO			UF	INSCRIÇÃO ESTADUAL
QUANTIDADE	ESPÉCIE	MARCA	NUMERAÇÃO	PESO BRUTO	PESO LÍQUIDO

DADOS DO PRODUTO/SERVIÇO													
CÓDIGO	DESCRIÇÃO DO PRODUTO/SERVIÇO	NCM/SH	CST	CFOP	UNID.	QTD.	VLR. UNIT.	VLR. TOTAL	BC ICMS	VLR. ICMS	VLR. IPI	ALÍQ. ICMS	ALÍQ. IPI
39052	PAPEL A4 COPIMAX C/ 500 FLS CX C/ 10 RESMAS	48025799	0400	5102	UND	3,0000	179,0000	537,00					
45367	FITA TRANSPARENTE 48X40	59061000	0400	5102	UND	8,0000	3,5000	28,00					

CONFERE COM
O ORIGINAL

INSCRIÇÃO MUNICIPAL	VALOR TOTAL DOS SERVIÇOS	BASE DE CÁLCULO DO ISSQN	VALOR DO ISSQN

DADOS ADICIONAIS	
INFORMAÇÕES COMPLEMENTARES	RESERVADO AO FISCO

Recebemos através do

Cheque nº 850147

Banco 001, Ag. 0081-7

Valor R\$ 565,00

Nota fiscal nº 000.007.730

Rio de Janeiro, 25 de Agosto de 2016.

Adquirido com recursos
do FNDDE / RODE BANGU
Assinatura:

Humberto H. de Souza
Diretor Geral
Matr.: 11702084-5

77.444.114
A.F. RODRIGUES MATERIAIS PARA
ESCRITÓRIO
RUA MIRTES GOMES, 107
SENADOR CAMARÁ - RJ
AFA 6406 BANGU
CAE 5.32.01.04-0
MUN 64

05 312 071 / 0001 - 43
AF RODRIGUES MATERIAIS PARA
ESCRITÓRIO - ME
RUA MIRTES GOMES, 107
SENADOR CAMARÁ - CEP 23010-050
RIO DE JANEIRO - RJ

A.F. RODRIGUES MATERIAIS PARA ESCRITÓRIO

Declaramos que recebemos o material constante desta Nota Fiscal
de acordo com a respectiva especificação no dia 25/08/2016
Nova Iguaçu, 25 de Agosto de 2016
Carinna S. de Oliveira - Secretária escolar
Assinatura - Cargo
Walter R. de A. S. - PII
Assinatura - Cargo

RECEBEMOS DE MASCOTE - COMÉRCIO DE PAPELARIA, INFORMÁTICA E BAZAR LTDA ME OS PRODUTOS/SERVIÇOS CONSTANTES DA NOTA FISCAL INDICADA AO

Nº 000.003.386

DATA DE RECEBIMENTO

IDENTIFICAÇÃO E ASSINATURA DO RECEBEDOR

2017/000836

SÉRIE: 1

MASCOTE - COMÉRCIO DE PAPELARIA, INFORMÁTICA E BAZAR LTDA ME

RUA MINISTRO CARLOS MEDEIROS, 500 - - CAMPO GRANDE, Rio de Janeiro, RJ - CEP: 23093140 - Fone/Fax: 02133144363

DANFE

Documento Auxiliar da Nota Fiscal Eletrônica

Q - Entrada
1 - Saída

1

Nº 000.003.386

SÉRIE: 1

Página 1 de 1

CONTROLE DO FISCO



CHAVE DE ACESSO

3316 0912 6795 3000 0197 5500 1000 0033 8617 5600 4007

Consulta de autenticidade no portal nacional da NF-e www.nfe.fazenda.gov.br/portal ou no site da Sefaz Autorizadora

PROTOCOLO DE AUTORIZAÇÃO DE USO

333160127317854 - 27/09/2016 10:25

NATUREZA DA OPERAÇÃO

VENDA

INSCRIÇÃO ESTADUAL

79226343

INSCRIÇÃO ESTADUAL DO SUBST. TRIB.

CNPJ

12.679.530/0001-97

DESTINATÁRIO/REMETENTE

NOME/RAZÃO SOCIAL

A.P.M. DA E.M SHANGRI-LA

CNPJ/CPF

01.979.675/0001-97

DATA DA EMISSÃO

27/09/2016

ENDEREÇO

RUA DRº FREDERICO, 102 - PQ TODOS OS

BAIRRO/DISTRITO

LAGOINHA

CEP

26696-414

DATA DE ENTRADA/SAÍDA

MUNICÍPIO

Rio de Janeiro

FONE/FAX

UF

RJ

INSCRIÇÃO ESTADUAL

HORA DE ENTRADA/SAÍDA

FATURA

PAGAMENTO À VISTA

CÁLCULO DO IMPOSTO

BASE DE CÁLCULO DO ICMS	0,00	VALOR DO ICMS	0,00	BASE DE CÁLCULO DO ICMS ST	0,00	VALOR DO ICMS ST	0,00	VALOR TOTAL DOS PRODUTOS	158,00
VALOR DO FRETE	0,00	VALOR DO SEGURO	0,00	DESCONTO	0,00	OUTRAS DESPESAS ACESSÓRIAS	0,00	VALOR DO IPI	0,00
								VALOR TOTAL DA NOTA	158,00

TRANSPORTADOR/VOLUMES TRANSPORTADOS

RAZÃO SOCIAL	FRETE POR CONTA	CÓDIGO ANTT	PLACA DO VEÍCULO	UF	CNPJ/CPF
	0 - Emitente				
ENDEREÇO	MUNICÍPIO	UF	INSCRIÇÃO ESTADUAL		
QUANTIDADE	ESPÉCIE	MARCA	NUMERAÇÃO	PESO BRUTO	PESO LÍQUIDO

DADOS DO PRODUTO/SERVIÇO

CÓDIGO	DESCRIÇÃO DO PRODUTO/SERVIÇO	NCM/SH	CST	CFOP	UNID.	QTD.	VLR. UNIT.	VLR. TOTAL	BC ICMS	VLR. ICMS	VLR. IPI	ALIQ. ICMS	ALIQ. IPI
1107522	TONER HP Q2612 COMPATÍVEL (CT12A)	32151100	0400	5102	UND	2,0000	79,0000	158,00					

CONFERE COM O ORIGINAL

CÁLCULO DO ISSQN

INSCRIÇÃO MUNICIPAL	VALOR TOTAL DOS SERVIÇOS	BASE DE CÁLCULO DO ISSQN	VALOR DO ISSQN
4950704			

DADOS ADICIONAIS

INFORMAÇÕES COMPLEMENTARES	RESERVADO AO FISCO

Adquirido com recursos do FNDE / ROR RJ BASICO

Assinatura:

Humberto H. de Souza
Diretor Geral
Matr. 11/702084-5

12 679 530/0001-97

MASCOTE COMÉRCIO DE PAPELARIA,
INFORMÁTICA E BAZAR LTDA ME

RUA MINISTRO CARLOS MEDEIROS, 500
LOJA A CAMPO GRANDE 09

CEP 23093-140

RIO DE JANEIRO - RJ

79.226.343

MASCOTE COMÉRCIO DE PAPELARIA,
INFORMÁTICA E BAZAR LTDA ME

RUA MINISTRO CARLOS DE MEDEIROS, 500
LOJA A -CAMPO GRANDE - RJ

IRF 64.17 Oeste

CNAE - FISCAL 4761-0/03

MUN 64

Recebemos DA APM DA R. M. S. ANGELO - 16
Cheque n.º 850249
Banco 001 Ag. 0081-7
Valor R\$ 158,00
Nota Fiscal N.º 000.003.386
Rio de Janeiro, 27 de SETEMBRO de 2016.

MASCOTE-COMÉRCIO DE PAPELARIA,
INFORMÁTICA E BAZAR LTDA ME

Declaramos que recebemos o material constante desta Nota Fiscal de acordo com a respectiva especificação no dia 27/09/2016
Nova Iguaçu, 27 de SETEMBRO de 2016
Carinna S de Oliveira - Secretária Escolar
Assinatura - Cargo
Assinatura - Cargo