

FNDE

FUNDO NACIONAL DE DESENVOLVIMENTO DA EDUCAÇÃO
 PROGRAMA DINHEIRO DIRETO NA ESCOLA (PDDE)
 Educação Integral

Termo de Adesão e Compromisso

 Nome do(a) Monitor(a) _____, _____, _____
 (Nacionalidade) (Estado Civil)
 residente e domiciliado(a) no(a) _____
 _____, _____
 (Rua/Avenida) (nº)
 _____, _____, _____ portador(a) do CPF n.º
 (Complemento) (Bairro) (Cidade) (UF)
 _____ carteira de identidade n.º _____
 _____, _____
 (Nº do CPF) (Órgão Expedidor) (UF)

pele presente instrumento, formaliza adesão e compromisso em prestar, a contento, *serviço voluntário*, nos termos da Lei nº 9.608, 18 de fevereiro de 1988, na condição de **monitor** responsável pelo desenvolvimento de atividades de aprendizagem, culturais e artísticas, esportivas e de lazer, de direitos humanos, de meio ambiente, de inclusão digital e de saúde e sexualidade, voltadas à Educação Integral, em escolas públicas definidas em Resolução do Conselho Deliberativo do Fundo Nacional de Desenvolvimento da Educação, que dispõe, anualmente, sobre os processos de adesão e habilitação e as formas de execução e prestação de contas do Programa Dinheiro Direto na Escola (PDDE), cõncio de que fará jus ao ressarcimento das despesas com transporte e alimentação decorrentes da prestação do referenciado serviço e que tal serviço não será remunerado e não gerará vínculo empregatício, nem obrigação de natureza trabalhista, previdenciária ou afim.

_____, _____ de _____ 2020.
 (Local) (UF)

 (Assinatura do(a) Monitor(a))

Estado do Rio de Janeiro;
 Prefeitura de Nova Squaçu;
 Secretaria Municipal de Nova Squaçu;
 Escola Municipal Shangri-Lá,
 Rua Dr. Frederico 102, Parque Todos os Santos, no
 va Squaçu, Rio de Janeiro.

Cita da reunião do Conselho Fiscal. Aos dezesseis dias do mês de dezembro de dois mil e vinte e dois, às nove horas e às quinze horas, reuniram-se os membros do Conselho Fiscal, professores, demais funcionários e responsáveis, a fim de analisar e aprovar a prestação de contas dos recursos destinados pelo FNDE/MEC, aos programas PDDE Educação Básica, PDDE Estrutura, PDDE Educação Integral, PDDE Escola e PDDE Qualidade. De acordo com o informe afixado no quadro de avisos desta Unidade Escolar. Haja posse da palavra e dirigindo os trabalhos o diretor Humberto Hermes de Souza designou a funcionária Carimma Silva de Oliveira para secretariar a reunião. Após a análise de todos os orçamentos e comprovantes de pagamentos, além dos extratos bancários referentes às receitas e despesas do ano de dois mil e vinte e dois a prestação de contas foi aprovada. Foi informado ainda que os valores repassados pelo FNDE para o programa PDDE Qualidade no mês de novembro, serão reprogramados para o mês de dezembro de dois mil e vinte e três. É nada mais havendo a tratar, segue devidamente assinada pelos presentes: Olivia da Costa da Silva, Elisabete S. Santos, Maria de Fátima da Silva, Leirna Fabiana, Fabiola Fernandes da Silva de Freitas, Clarice de Jesus Silva, Liliana Liliu dos Santos, Suzane Pereira da Mota, Priscila Dantas da Conceição.

CONFERE COM ORIGINAL
 Diretor Geral
 Matr.: 11702084-5



PARECER DO CONSELHO FISCAL

Conselho Fiscal aprovado em Assembléia Geral de
 04 / 05 / 2021 , conforme lavrado em Ata .

A.P.M. do (a)

ESCOLA MUNICIPAL SHANGRI-LÁ.

Município

NOVA IGUAÇU.

A presente Prestação de contas foi submetida à consideração da Assembléia Geral Ordinária do dia 16 / 12 / 2022. Sendo analisada e aprovada pelos Membros do Conselho Fiscal.

Nova Iguaçu, 31 / 12 / 2022.

Assinaturas dos Membros do Conselho Fiscal

Edna P. M. da Silva Nome Legível	 Assinatura	PII cargo ou Situação	10/699205-1 Mat. ou RG
Catia C. da S. Goães Nome Legível	 Assinatura	PII cargo ou Situação	10/699153-3 Mat. ou RG
Eliseu dos S. Bastos Nome Legível	 Assinatura	SERVIÇOS GERAIS cargo ou Situação	12296 Mat. ou RG
Maria Doracília P. da Conceição Nome Legível	 Assinatura	PII cargo ou Situação	10/693278-4 Mat. ou RG
Simone F. de Mello Nome Legível	 Assinatura	PII cargo ou Situação	10/693563-9 Mat. ou RG
Elisângela C. de Deus Gesteira Nome Legível	 Assinatura	PII cargo ou Situação	10/709543-3 Mat. ou RG



"ASSOCIACAO DE PAIS E MESTRES DA ESCOLA MUNICIPAL SHANGRI-LÁ"

CNPJ: 01.979.675/0001-97

ATA DE ELEIÇÃO

Ata da Assembleia Geral Ordinária da Escola Municipal Shangri-Lá realizada às 11:00 h do dia 04 do mês de maio de 2021, em primeira convocação, em sua sede na rua Dr. Frederico, 102, Parque Todos os Santos, Nova Iguaçu-RJ. A convocação se deu com base no Estatuto vigente e o quórum foi obedecido como se verificou com o comparecimento de número bastante de membros.

Foram eleitos para presidir os trabalhos o Sr. Humberto Hermes de Souza e para secretariar Sra. Carinna Silva de Oliveira.

Dando início às deliberações, foi lida a pauta da reunião que é a seguinte:

- eleição da Diretoria (mandato 2021/2023);
- eleição do Conselho Fiscal (mandato 2021/2023);
- eleição do Conselho Deliberativo (mandato 2021/2023);

Inicialmente foi deliberado o primeiro item da pauta Eleição da Diretoria 2021/2023, mandado compreendido entre 04/05/2021 e 04/05/2023) e de acordo com a previsão estatutária, foi deliberada eleição ficando tal órgão assim composto:

Presidente: HUMBERTO HERMES DE SOUZA, brasileiro, solteiro, Professor, Data de Nascimento: 18/11/1969, RG: 08399671. Órgão Expedidor: IFP, Data da Expedição: 10/07/1993, CF 010.862.507-96, Filiação: Uzimar Hermes de Souza e Maria Augusta da Silva, residente à rua Alemanha, 105 Complemento 101, Campo Grande-RJ, CEP: 23092-661, e-mail: h.hermesprofessor@gmail.com. Membro: () Pais de alunos/ () Professores/ () Funcionários da UE;

Vice-presidente: GRECE GOUDARD, brasileira, solteira, Professora, Data de Nascimento: 03/07/1962, RG: 06133470-2, Órgão Expedidor: IFP, Data da Expedição: 01/08/1995, CPF: 770.422.127-20, Filiação: Adis Goudard e Áurea Amaral da Silva Goudard, residente na rua Jambuaçu Lote 23 Quadra 60, Santa Margarida, Campo Grande-RJ, CEP: 23068-100 e-mail: grece.goudard14@gmail.com. Membro: () Pais de aluno/ (X) Professores/ () Funcionários da UE;

Secretário:

CARINNA SILVA DE OLIVEIRA, brasileira, solteira, Secretária, Data de Nascimento: 18/06/1989, RG: 23822095-8, Órgão Expedidor: DETRAN, Data da Expedição: 28/11/2005, CF 119.030.417-16, Filiação: Luiz Carlos Lopes de Oliveira Juracyara Oliveira da Silva, residente à rua Nilton de Almeida Costa, 615, Complemento: CASA, Campo Grande-RJ, CEP: 23071-150, e-mail: carinninh@gmail.com. Membro: () Pais de Aluno/ () Professores/ (X) Funcionário da UE;

CONFERE COM ORIGINAL
 Humberto Hermes de Souza
 Diretor Geral
 Matr.: 117020845

Tesoureiro:

CLECIA MACHADO, brasileira, solteira, Professora, Data de Nascimento: 05/04/1976, RG: 10268644-1, Órgão Expedidor: IFP, Data da Expedição: 29/05/1992, CPF: 042.650.287-64, Filiação: Wilson Machado e Maria Dulcê Machado, residente à ru Avilândia, 75, Bangú-RJ, CEP: 21860-340, email cleciamachado@yahoo.com.br Membro: () Pais de Aluno/ () Professores/ () Funcionário da UE;

Prosseguindo, posto em votação o próximo item da pauta, foi eleita a seguinte formação para o Conselho Fiscal com o mandato de 2021 a 2023 (compreendido entre 04/05/2021 e 04/05/2023):

Presidente:

HUMBERTO HERMES DE SOUZA, brasileiro, solteiro Professor, Data de Nascimento: 18/11/1969, RG: 08399671-0, Órgão Expedidor: IFP, Data da Expedição: 10/07/1993, CPF: 010.862.507-96, Filiação: Uzimar Hermes de Souza e Mari Augusta da Silva, residente à rua Alemanha, 105 Complemento 101, Campo Grande-RJ, CEP: 23092-661, email h.hermesprofessor@gmail.com, Membro: () Pais de alunos/ () Professores/ () Funcionários da UE;

Membros efetivos:

EDNA PEREIRA MORENO DA SILVA, brasileira, casada Professora, Data de Nascimento: 05/06/1975, RG: 10113497-0, Orgão Expedidor: DETRAN, Data de Expedição: 25/03/2011, CPF: 069.770.707-57, Filiação: José Nicacio Moreno e Antoni Pereira Moreno, residente à rua Girassóis, 145, Complemento Lote 25 Quadra 19, Prados Verdes, Nova Iguaçu-RJ, CEP: 26299-036, email: ednapereiramoreno@yahoo.com.br Membro: () Pais de Aluno/ (X) Professores/ () Funcionário da UE;

CLAUDILENE DE JESUS SCHULZE DE CARVALHO, brasileira, casada, Professora, Data de Nascimento: 13/12/1970, RG: 12271712-7, Órgão Expedidor: IFP, Data de Expedição: 19/02/1997, CPF: 011.639.427-74, Filiação: Claudionor Assis Santos de Jesus e de Marlene Silva Santos de Jesus, residente à rua Luís Bueno, 31 Apto. 301, Madureira-RJ, CEP: 21351-150, email: claudilenecarvalho@gmail.com Membro: () Pais de Aluno/ (X) Professores/ () Funcionário da UE;

CONFERE COM O ORIGINAL
 Humberto Hermes de Souza
 Diretor Geral
 Matr.: 11/702084-5

CÁTIA CILENE DA SILVA GOÑES, brasileira, casada Professora, Data de Nascimento: 29/08/1975, RG: 10719790-0, Órgão Expedidor: IFP, Data da Expedição: 10/07/1993, CPF: 068.643.757-81, Filiação: Valentim Ramon Goñes e Gelcina Santa Silva Goñes, residente à rua Alba Valdez, 221, Campo Grande RJ, CEP: 23075-130, email: catiagonos@gmail.com Membro: () Pais de Aluno/ (X) Professores/ () Funcionário da UE;

MARIA DORACÍLIA PEREIRA DA CONCEIÇÃO, brasileira, casada, Professora, Data de Nascimento: 23/03/1967, RG: 08042550-7, Órgão Expedidor: DETRAN, Data de Expedição: 19/12/1999, CPF: 010.953.657-62, Filiação: José Ivo Braga Pereira

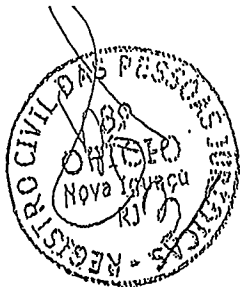

Maria Celita Alves Pereira, residente à Pericles Maranhão, 396
 Campo Grande-RJ, CEP: 23059-137, email:
doracilia23@gmail.com Membro: () Pais de Aluno/ (X)
 Professores/ () Funcionário da UE;

Membros suplentes: SIMONE FONSECA DE MELLO, brasileira, divorciada
 Professora, Data de Nascimento: 01/11/1975, RG: 10739435-1
 Órgão Expedidor: IFP, Data da Expedição: 01/08/1995, CPF
 073.374.887-26, Filiação: Jayme Fonseca de Mello, residente à ru
 Nova Catanduva, 396, Complemento: Lote 31 Quadra 68, Camp
 Grande-RJ, CEP: 23047-255, email: profsimonemello@gmail.com
 Membro: () Pais de Aluno/ (X) Professores/ () Funcionári
 da UE;

ELISANGELA CARMO DE DEUS GESTEIRA, brasileira
 casada, Professora, Data de Nascimento: 21/11/1979, RC
 109622522, Órgão Expedidor: DETRAN, Data de Expediçã
 22/08/2014, CPF: 082;817;337-05, Filiação: Felício Videira de Deu
 e Neuza do Carmo de Deus, residente à rua Ari de Oliveir
 Lima, 175, Campo Grande-RJ, CEP: 23071-440
elisangeladedeus@hotmail.com Membro: () Pais de Aluno/(X)
 Professores/ () Funcionário da UE;

ELISEU DOS SANTOS BASTOS, brasileiro, solteiro, Auxiliar d
 Serviços Gerais, Data de Nascimento: 07/02/1977, RG: 12.002530
 3, Órgão Expedidor: TRE, Data de Expedição: 24/11/2005, CPF
 080.489.457-46, Filiação: Albino Bastos e Armezinda dos Santo
 Bastos, residente à rua José Luís, 752, KM 37, Jardim Guandu
 Nova Iguaçu-RJ, CEP 26298-141; email:

Por fim, posto em votação o último item da pauta, foi eleita a seguinte formação para o Conselho
 Deliberativo com o mandato de 2021 a 2023 (compreendido entre 04/05/2021 e 04/05/2023):

Presidente:

**CONFERE COM
 O ORIGINAL**

Humberto Hermes de Souza
 Diretor Geral
 Matr.: 11702084-5

Secretário:

HUMBERTO HERMES DE SOUZA, brasileiro, solteiro
 Professor, Data de Nascimento: 18/11/1969, RG: 08399671-0
 Órgão Expedidor: IFP, Data da Expedição: 10/07/1993, CPF
 010.862.507-96, Filiação: Uzimar Hermes de Souza e Mari
 Augusta da Silva, residente à rua Alemanha, 105 Complemento
 101, Campo Grande-RJ, CEP: 23092-661, email:
h.hermesprofessor@gmail.com Membro: () Pais de alunos/ ()
 Professores/ () Funcionários da UE;

CARINNA SILVA DE OLIVEIRA, brasileira, solteira, Secretária
 Data de Nascimento: 18/06/1989, RG: 23822095-8, Órgão
 Expedidor: DETRAN, Data da Expedição: 28/11/2005, CPF
 119.030.417-16, Filiação: Luiz Carlos Lopes de Oliveira
 Juracyara Oliveira da Silva, residente à rua Nilton de Almeid
 Costa, 615, Complemento: CASA, Campo Grande-RJ, CEI
 23071-150, email: carinninh@gmail.com Membro: () Pais d
 Aluno/ () Professores/ (X) Funcionário da UE;

AP

Membros efetivos:

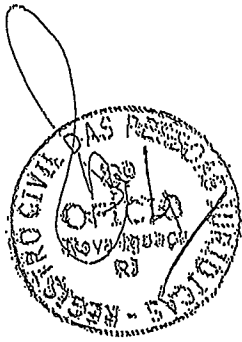

GRACE KELLY DE LIMA, brasileira, solteira, Auxiliar de Serviços Gerais, Data de Nascimento: 28/10/1976, RG: 11136768-6, Órgão Expedidor: IFP, Data de Expedição: 29/08/1994, CPF 085.519.407-32, Filiação: Sonia Maria de Lima, residente à rua Lígia Malagute, 36, Jardim Paraíso, Nova Iguaçu-RJ, CEP: 26298-234, email: gracekellymadeiros@gmail.com Membro: () Pais de Aluno/ () Professores/ (X) Funcionário da UE;

VICTOR HUGO DE CARVALHO SANTOS, brasileiro, solteiro, Porteiro, Data de Nascimento: 08/10/1996, RG: 26617720-3, Órgão Expedidor: DETRAN, Data de Expedição: 20/09/2019, CPF: 124.979.447-17, Filiação: André Luiz Rodrigues Santos e Renata Rosa de Carvalho, residente à rua C, Bl 64, Apto. 101, Km 3 Nova Iguaçu-RJ, CEP: 26298-560, email: carvalhovictorsantos@gmail.com Membro: () Pais de Aluno/ () Professores/ (X) Funcionário da UE;

LUCIANA DE SOUZA BAPTISTA, brasileira, divorciada, Professora, Data de Nascimento: 22/09/1963, RG: 06425019-4, Órgão Expedidor: DETRAN, Data de Expedição: 31/01/2013, CPF: 810.771.657-49, Filiação: Taylor Advincula de Souza e Ilza Ribeiro de Souza, convive em União Estável, residente à rua Ana Vieira, s/n, Complemento: Projetada B, Lote 18, Santíssimo-RJ CEP: 23098-054, email: sanabaptista@gmail.com Membro: () Pais de Aluno/ (X) Professores/ () Funcionário da UE;

Membros suplentes:

CRISTINA MARQUES DA COSTA DE SOUZA, brasileira, casada, Professora, Data de Nascimento: 30/11/1978, RG 11481560-8, Órgão Expedidor: DETRAN, Data de Expedição 28/09/2007, CPF: 074.497.447-08, Filiação: Jorge Luiz Brasília de Costa e Sebastiana Irene Marques da Costa, residente à Estrada do Quafá, rua Vilma, 09, Santíssimo-RJ, CEP: 23098-030, email crismcsouza@yahoo.com.br Membro: () Pais de Aluno/ (X) Professores/ () Funcionário da UE;

**CONFERE COM
O ORIGINAL**

Humberto Hermes de Souza
Diretor Geral
Matr.: 11/7020845

MARGARETE FIRMINO VICENTE, brasileira, solteira, Porteira, Data de Nascimento: 12/01/1970, RG: 09288038-4, Órgão Expedidor: DETRAN, Data de Expedição: 09/04/2018, CPF 011.815.897-03, Filiação: Manoel Ventura Vicente e Maria José Firmino Vicente, residente à rua 14, 111, Campo Belo, Lagoinha Nova Iguaçu-RJ, CEP: 26296-072, email: margaretefirmino2@gmail.com Membro: () Pais de Aluno/ (X) Professores/ () Funcionário da UE;

Todos os membros eleitos foram empossados neste ato investindo-se nas funções estatutária para as quais foram nomeados.

Todos os membros eleitos para a Diretoria declaram sob as penas da lei que não estão impedidos de exercer a administração da entidade em virtude de condenação criminal, firmando por

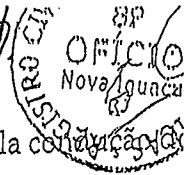

tanto a presente ata juntamente com presidente e secretário da reunião, responsáveis pela condução dos trabalhos e pela fiel transcrição do ocorrido na reunião.

Tendo esgotado a pauta do dia, o Sr. Presidente encerrou os trabalhos às 12:00. A ata vai por mim assinada, secretário dos trabalhos e pelo presidente.

Presidente da reunião: [Handwritten Signature]

Secretário da reunião: Carimma Silveira de Oliveira

DIRETORIA ELEITA:

Presidente: [Handwritten Signature]

Vice-Presidente: Grace Gaudard

Secretário: Carimma Silveira de Oliveira

Tesoureiro: Lelecia Luffachado

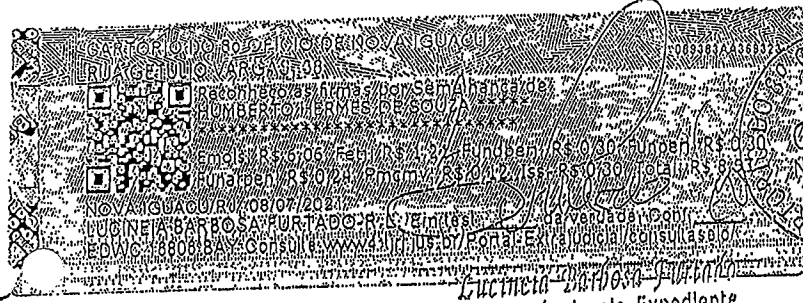

Lucineia Barbosa Furtado
Responsável pelo Expediente
Mat. 94/5572

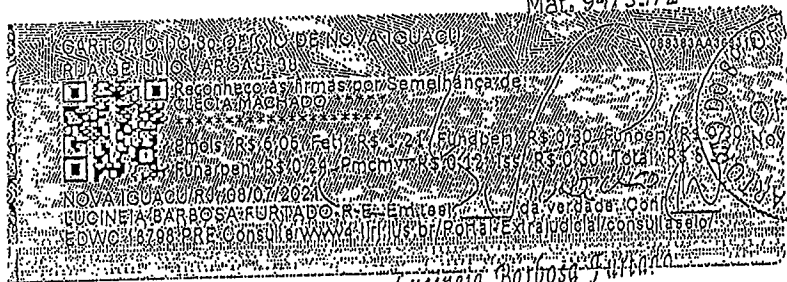

Lucineia Barbosa Furtado
Responsável pelo Expediente
Mat. 94/5572

CONFERE COM O ORIGINAL
Módulo de Autenticidade
Diretor Geral
Matr.: 11783

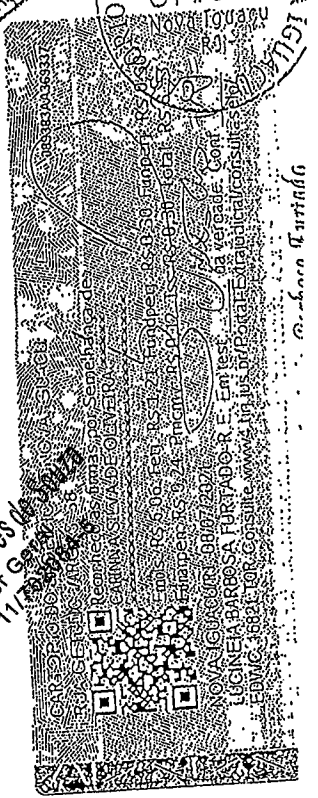

[Handwritten initials]

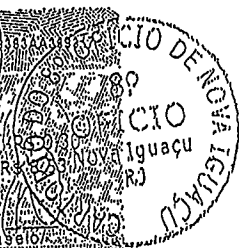
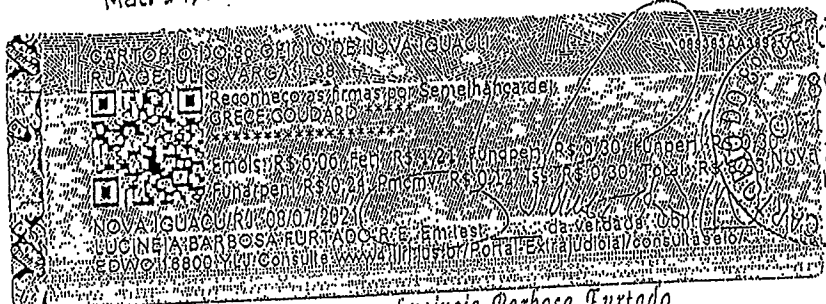

Lucineia Barbosa Furtado
Responsável pelo Expediente
Mat. 94/5572

"CONSELHO ESCOLAR DA ESCOLA MUNICIPAL SHANGRI-LÁ"

CNPJ: 01.979.675/0001-97

Lista de assinaturas dos membros presentes na reunião do dia 04/05/2021:

1. ~~Manoel Gomes da Silva~~
2. Margarete Fumino Vicente
3. Sofia Kelly de Lima
4. Edna de Jesus
5. Carilma Silva de Oliveira
6. Maria Domingas da Conceição
7. Scheila Pereira da Silva
8. Victor Hugo de C. Santos
9. Claudilene de Jesus Schulze de Carvalho
10. ~~Luciana de Brito~~
11. Eliana dos S. E. R. E.
12. Japone Fátima de Melo
13. ~~Elisângela de Oliveira~~
14. ~~Carla Lúcia dos Santos~~
15. Will Goulard
16. Cristina M. da C. de Souza
17. ~~Leiria Mufachado~~
- 18.
- 19.
- 20.
- 21.
- 22.
- 23.
- 24.
- 25.
- 26.
- 27.
- 28.
- 29.
- 30.
- 31.
- 32.
- 33.

CONFERE COM
O ORIGINAL

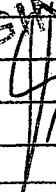
 Humberto Hermes de Souza
 Diretor Geral
 Matr.: 11702084-5

