

2023/017716-  
18

REDE  
VISA ELECTRON  
COMPROV: 630450341 VALOR: 3084,98  
ESTAB:019767676 Cacula Campo Grande  
CNPJ/CPF:05.214.053/0017-96  
25.05.22-12:59:10 TERM:PV333902/275463  
CARTAO: xxxxxxxxxxxx7880  
AUTORIZACAO: 247447  
ARQC:FE41F7267E3E088A  
AID: A0000000032010  
TRANSACAO AUTORIZADA MEDIANTE  
USO DE SENHA PESSOAL.

(CUPOM FISCAL: 206239)  
(NSU D-TEF : 275463)

REDE  
VISA ELECTRON C  
COMPROV: 630450341 VALOR: 3084,98  
ESTAB:019767676 Cacula Campo Grande  
CNPJ/CPF:05.214.053/0017-96  
25.05.22-12:59:10 TERM:PV333902/275463  
CARTAO: xxxxxxxxxxxx7880  
AUTORIZACAO: 247447  
ARQC:FE41F7267E3E088A  
AID: A0000000032010  
TRANSACAO AUTORIZADA MEDIANTE  
USO DE SENHA PESSOAL.

(CUPOM FISCAL: 206239)  
(NSU D-TEF : 275463)

CONFERE  
COM ORIGINAL  
Assessoria Jurídica de Oliveira  
Diretor Geral - PMN  
Data: 11/04/2023

2023/0177109



Chave de Acesso	Número NF-e	Versão
33-2205-05.214.053/0017-96-55-001-000.169.990-115.947.523-0	169990	4.00

## Dados da NF-e

Modelo	Série	Número	Data de Emissão	Data/Hora de Saída ou de Entrada	Valor Total da Nota Fiscal
55	1	169990	25/05/2022 12:59:35-03:00	25/05/2022 12:59:35-03:00	3.084,98

## Emitente

CNPJ	Nome / Razão Social	Inscrição Estadual	UF
05.214.053/0017-96	PARCO COMERCIO E SERVICOS LTDA	77982930	RJ

## Destinatário

CNPJ	Nome / Razão Social	Inscrição Estadual	UF
01.995.122/0001-28	ESCOLA MUNICIPALIZADA VILA JOAO CORREA		RJ
Destino da operação	Consumidor final	Presença do Comprador	
1 - Operação Interna	1 - Consumidor final	1 - Operação presencial	

## Emissão

Processo	Versão do Processo	Tipo de Emissão	Finalidade
0 - com aplicativo do Contribuinte	NDDigital NFe 4.8.5	1 - Normal	1 - Normal
Natureza da Operação	Tipo da Operação	Forma de Pagamento	Digest Value da NF-e
VENDA MERC SUBSTITUICAO TRIBUTARIA	1 - Saída		JecWpDIPU8Buo3b4oIVCjq5tIPg=

## Situação Atual: AUTORIZADA (Ambiente de autorização: produção)

Eventos da NF-e	Protocolo	Data Autorização	Data Inclusão AN
Autorização de Uso	333220098296219	25/05/2022 às 12:59:57-03:00	25/05/2022 às 13:01:08

**CONFERE  
COM ORIGINAL**  
 Agência de Proteção de Crédito  
 Diretor Geral - PMNI  
 Ins. 11/704559-1

2023/012716-  
110

## FORMULÁRIO DE ORÇAMENTO SETOR VENDAS

Data do Orçamento: 25/05/2022  
 Nome do Solicitante: APM Vila João Correia Vendedor: Rafaela  
 End: Rua Rosalie s/nº  
 Cep: 26295-042 Bairro: maropiem  
 Tel: \_\_\_\_\_ Cel: \_\_\_\_\_  
 CPF: \_\_\_\_\_

NOME DO PRODUTO	QUANT	COD. DO PRODUTO	PREÇO
Massa pl modelar 500g	01	et 06 petes	RS 87,48
Aplicador pl fita	01		RS 45,00
EVA 40x47	01		RS 3,50
EVA glitter 40x47	01		RS 4,20
EVA 40x60	01		RS 5,00
Brinquedo Criativo 91pcs	01		RS 16,99
Brinquedo Domínio 28 pcs	01		RS 9,99
Brinquedo Pequeno Eng	01		RS 15,98
Brinquedo forminhas	01	el 16	RS 5,90
Brinquedo Plakt 84 pcs	01		RS 49,00
Brinquedo Plakt 100 pcs	01		RS 49,00
Quebra-cabeça madeira	01		RS 15,75
Cameta COMPACTOR	01	cx c/12	RS 24,99
Cameta retro projetor	01	cx c/12	RS 51,00
Cartolina dupla face	01		RS 1,20
Fita embalagem	01		RS 5,90
fofo do Mico	01		RS 18,50
fofo UNO	01		RS 14,90
Lápis grafite nº 02	-	cx c/144	RS 35,90
marcador quadro branco	-	kit c/04	RS 15,99
marcador quadro branco	01		RS 4,20
massa modelar 500g	01		RS 16,70
Papel 40Kg		pet c/10	RS 19,90
Pasta transp. cl elástico	-	pet c/10	RS 25,99

**CONFIRME  
COM ORIGINAL**  
 Silvana Pereira da Silva  
 Diretora Geral - PMNI  
 Matr. nº 045843

**OBS:** Preço sujeito a alteração.

MATRIZ:

Rua Cel. Agostinho, 80A a 94A – Campo Grande – Rio de Janeiro -R.  
 CEP.: 23050-360 – CNPJ 31.952.567/0001-91 – INSC. EST.: 82.314.261  
 TEL: (21) 3408-8550

**31 952 567/0001-91**

**SUPERLAR**

**LOJAS DE DEPARTAMENTOS LTDA**

R. CORONEL AGOSTINHO, 80 / 88-84-A

INTER. R. AUGUSTO VASCONCELOS, 145

CAMPO GRANDE - CEP 23050-300

RIO DE JANEIRO - RJ



2023/0177162-1

busque aqui seu produto

minha cesta



Tesoura escolar preta inox 130MM cabo preto  
vendido por arte da emilly e entregue por americanas

- 1 +  
remover

R\$ 3,00



Kit Com 10 Pastas Com Elástico Ofício Transparente Acp Fina  
vendido por global mega e entregue por americanas

- 1 +  
remover

R\$ 49,00  
R\$ 29,00



Papel dupla face verde claro vmp 48X66cm  
vendido por papelaria kobrasol itda e entregue por americanas

- 1 +  
remover

R\$ 12,65



Marcador para quadro branco verde com ponta redonda Brw  
vendido por cereja paper e entregue por americanas

- 1 +  
remover

R\$ 4,88



Kit 12 Marcadores Para Quadro Branco Bic Preto  
vendido por papelaria store e entregue por americanas

- 1 +  
remover

R\$ 106,10  
R\$ 99,99

CONFERE  
ORIGINAL  
Alessandra Pereira de Oliveira  
Diretora Geral - PMNI  
Mat.: 11/704339-1

2023/017816 -  
113



**Kit 12 Marcadores Para Quadro Branco Bic Preto**  
vendido por papeleria store e entregue por americanas

- 1 +  
remove

R\$ 406,10  
R\$ 99,99



**Marcador para Quadro Branco Colors Estojo c/ 4un - 96136**  
vendido por vitrine digital shop e entregue por americanas

- 1 +  
remove

R\$ 22,90



**Lápis Preto Evolution Resina Hexagonal sem Borracha Cartucho com 12 Unidades BIC**  
cor: VERDE  
vendido e entregue por americanas

- 1 +  
remove

R\$ 6,99



**Jogo Baralho Uno Cards Original 1 Unidade**  
seu filho vai adorar! UNIVERSAL  
vendido por handler express e-commerce e entregue por americanas

- 1 +  
remove

R\$ 14,90

restam apenas 4 unidades

**CONFERE COM ORIGINAL**  
Alessandra Pereira de Oliveira  
Diretora Geral - PMNI  
CPF: 211.704.889-1



**Jogo Do Mico Educativo Infantil Diversão Em Família**  
vendido por flx mobile e entregue por americanas

- 1 +  
remove

R\$ 13,63



**Fita Adesiva para Embalagem 45mm X 45m Transparente 3M - c/ 04 Peças**  
vendido por wagfer materials para construc e entregue por americanas

- 1 +  
remove

R\$ 25,50

2023/017718-1  
U114



Papel cartolina dupla face color set 48X66 verde  
vendido por papermix e entregue por americanas

- 1 +  
remove

R\$ 23,50



Caneta Para Cd Dvd Permanente Preto Brw 12un  
vendido por jmc shop e entregue por americanas

- 1 +  
remove

R\$ 34,95



Caneta Hidrográfica Color 850 Jr Preta Cx C/12 Pilot  
cor: PRETO  
vendido e entregue por americanas

- 1 +  
remove

R\$ 32,99



Quebra-Cabeça do Pinóquio 80 pçs - 2851 - Pais & Filhos  
vendido por dorémi brinquedos e entregue por americanas

- 1 +  
remove

R\$ 14,99



Brinquedo Montar Plakt Estrelas Educativo Infantil 100 Peças  
vendido e entregue por webco prime

- 1 +  
remove

R\$ 37,84

CONFERE  
COM ORIGINAL  
Alexandra Pereira de Oliveira  
Diretora Geral - PMNI  
Matr. nº 04339-1



Brinquedo Montar Plakt Engrenagens Educativo Criativo 84 Pcs  
vendido por rp e-commerce e entregue por americanas

- 1 +  
remove

R\$ 45,90

2023/017716 <sup>15</sup>  
0215



**Forminha de Modelar Massinha com 100 unidades**  
vendido por **cjt atacadista** e entregue por americanas

- 1 +  
remove

R\$ 29,00



**Brinquedo Educativo Pequeno Engenheiro - Aquarela Brinquedos**  
vendido por **marketgran.com.br** e entregue por americanas

- 1 +  
remove

R\$ 49,42  
R\$ 18,29



**Dominó Mundo Bitá Brinquedo Pedagógico Em Madeira 28 Peças**  
vendido por **mazzi brinquedos** e entregue por americanas

- 1 +  
remove

R\$ 39,00



**Clic e Lig Criative Caixa 24 Peças Plasbrink**  
vendido por **loja do masola** e entregue por americanas

- 1 +  
remove

R\$ 20,95



**Placas De Eva Dubflex com Glitter 40x48 - Kit com 10 folhas coloridas**  
vendido por **liquida tatames ltda** e entregue por americanas

- 1 +  
remove

R\$ 24,90

**CONFERE COM ORIGINAL**  
Alexandra Pereira de Oliveira  
Diretora Geral - PMNI  
Mat. 127704339-1



**Pacote Eva Dubflex 40x60 - mix com 50 folhas coloridas**  
vendido por **liquida tatames ltda** e entregue por americanas

- 1 +  
remove

R\$ 71,22

2023/017715-116



Aplicador de fitas adesivas fechar caixas embalagens pacotes suporte multiuso profissional  
vendido por lojaguimp e entregue por americanas

- 1 +  
remover

R\$ 32,99



Massa para Modelar Soft Pote com 500g Acrilex  
cor: VERDE  
vendido por toys2you morumbi e entregue por americanas

- 1 +  
remover

R\$ 19,99

calcule frete e prazo

26295-042

ok

### resumo do pedido

25 produtos	R\$ 779,94
frete	R\$ 541,92
<b>total</b>	<b>R\$ 1.321,86</b> em até 8x sem juros
	R\$ 1.321,86 no boleto
	R\$ 1.321,86 em 8x no cartão de crédito ame
	R\$ 1.321,86 no pix

continuar

[adicionar mais produtos](#)

possui cupom ou vale? você poderá usá-los na etapa de pagamento.

### proveite e leve também



Lápis Preto Evolution...  
R\$ 6,99  
[adicionar à cesta](#)



Jogo Do Mico Educa...  
R\$ 13,63  
[adicionar à cesta](#)



Fita Adesiva para E...  
R\$ 25,50  
[adicionar à cesta](#)



Caneta Para Cr...  
R\$ 34,95  
[adicionar à cesta](#)

CONFERE COM ORIGINAL

Assessora Gerente de Oliveira  
Diretora Geral - PMNI  
Mat.: 11/704339-1



2023/017716E-119



Chave de Acesso	Número NF-e	Versão
33-2202-04.595.300/0001-11-55-001-000.005.401-167.970.572-3	5401	4.00

## Dados da NF-e

Modelo	Série	Número	Data de Emissão	Data/Hora de Saída ou da Entrada	Valor Total da Nota Fiscal
55	1	5401	12/02/2022 10:43:48-03:00	12/02/2022 10:43:48-03:00	197,95

## Emitente

CNPJ	Nome / Razão Social	Inscrição Estadual	UF
04.595.300/0001-11	CASA DI VITARI DE CAMPO GRANDE LTDA - EPP	77224874	RJ

## Destinatário

CNPJ	Nome / Razão Social	Inscrição Estadual	UF
01.995.122/0001-28	ASSOCIACAO DE PAIS E MESTRES DA ESCOLA M VILA JOAO		RJ
Destino da operação	Consumidor final	Presença do Comprador	
1 - Operação Interna	0 - Normal	9 - Operação não presencial (outros)	

## Emissão

Processo	Versão do Processo	Tipo de Emissão	Finalidade
0 - com aplicativo do Contribuinte	6,1349;SVC	1 - Normal	1 - Normal
Natureza da Operação	Tipo da Operação	Forma de Pagamento	Digest Value da NF-e
VENDA DE MERCADORIAS (DENTRO DO ESTADO)	1 - Saída		AjveOk9grsXwksYfdvD/JF6wWWM=

## Situação Atual: AUTORIZADA (Ambiente de autorização: produção)

Eventos da NF-e	Protocolo	Data Autorização	Data Inclusão AN
Autorização de Uso	333220029544278	12/02/2022 às 10:44:12-03:00	12/02/2022 às 10:45:23

**CONFERE  
O ORIGINAL**  
 Rosângela Pereira de Oliveira  
 Diretora Geral - PMNI  
 INSC. EST. 704939-1

2023/01/17, 16:12

Nossas lojas Tenha sua loja Regulamentos Acessibilidade Guia de segurança Atendimento Compre pelo tel: 0800 773 3838 Meus pedidos

Busca no Magalu

Bem-vindo :) Entre ou cadastre-se

Ofertas para Nova Iguaçu - 26295-042

Todos os departamentos Ofertas do Dia Celulares Móveis Eletrodomésticos TV e Vídeo Informática S  Obrigada! Re Para alterar ba

MAGALU > Campainha Timpano Sincron Ct 6" 127v Ct003

### Campainha Timpano Sincron Ct 6" 127v Ct003

Código eef4ck21eg | [Ver descrição completa](#) | [SINCRON](#)

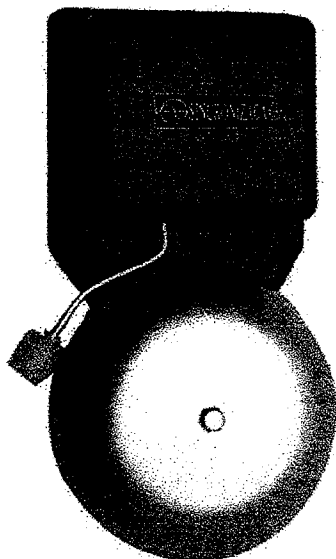

★★★★★ [Avaliar produto](#)



Vendido por **Redshop**

Entregue por **MAGALU**

O Magalu garante a sua compra, do pedido à entrega. [Saiba mais](#)

R\$ 234,21

**R\$ 217,82**

ou 4x de R\$ 54,46 sem juros

**Cartão de crédito**  
sem juros

R\$ 217,82  
4xR\$ 54,46

COMPRAR AGORA

ADICIONAR À SACOLA

RETIRAR NA LOJA  
Frete grátis

NOVA IGUAÇU, RJ - 26295-042

[alterar](#)

**Receba em até 4 dias úteis**  
Após o pagamento confirmado

Frete Grátis

**Retire na loja a partir de 6 dias úteis**  
Após o pagamento confirmado

Frete Grátis

Os prazos de entrega começam a contar a partir da confirmação de pagamento e podem variar para mais de uma unidade de um mesmo produto.

#### Produtos patrocinados do Magalu para você

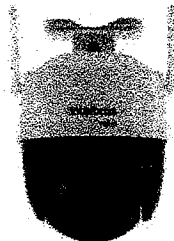

Camera ext wifi fhd im7 - 4565506

\*\*\*\*\*  
R\$ 929,99

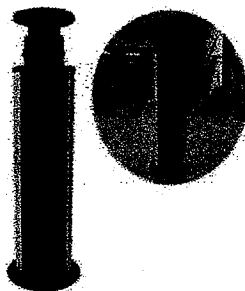

Torre de Tomada Plug-Up 3 Tomadas e 2 Usb de Embutir Bivolt Preto Hafele

\*\*\*\*\*

**CONFERE O ORIGINAL**  
Assessora Pereira de Oliveira  
Diretora Geral - PMNI  
FONE 11/704339-1

Campainha Timpano Sincron Ct 6" ... R\$ 217,82 à vista

[Voltar ao topo](#) [Descrição Completa](#) [Avaliação dos Clientes](#) [Formas de Pagamento](#)

1023/0176955

## Formas de pagamento

Cartão Luiza

Cartão de crédito

Pix

Boleto bancário

(Produto + Frete)  
Numero de parcelas

Total

(Produto + Frete)  
Numero de parcelas

Total

R\$ 217,82 à vista  
No PIX, com o código que será gerado na  
finalização da sua compra

R\$ 217,82 à vista  
No boleto bancário, que será gerado na  
finalização da sua compra.

(Produto + Frete) Numero de parcelas	Total	(Produto + Frete) Numero de parcelas	Total
R\$ 217,82 à vista		R\$ 217,82 à vista	
02x de R\$ 108,91 sem juros	R\$ 217,82	02x de R\$ 108,91 sem juros	R\$ 217,82
03x de R\$ 72,61 sem juros	R\$ 217,82	03x de R\$ 72,61 sem juros	R\$ 217,82
04x de R\$ 54,46 sem juros	R\$ 217,82	04x de R\$ 54,46 sem juros	R\$ 217,82
05x de R\$ 45,13 com juros	R\$ 225,66	05x de R\$ 46,20 com juros	R\$ 230,99
06x de R\$ 37,83 com juros	R\$ 226,98	06x de R\$ 38,87 com juros	R\$ 233,24
07x de R\$ 32,62 com juros	R\$ 228,31	07x de R\$ 33,64 com juros	R\$ 235,50
08x de R\$ 28,71 com juros	R\$ 229,65	08x de R\$ 29,72 com juros	R\$ 237,77
09x de R\$ 25,66 com juros	R\$ 230,98	09x de R\$ 26,67 com juros	R\$ 240,06
10x de R\$ 23,23 com juros	R\$ 232,33	10x de R\$ 24,24 com juros	R\$ 242,36
11x de R\$ 21,24 com juros	R\$ 233,68		
12x de R\$ 19,59 com juros	R\$ 235,03		

Consultas relacionadas: [Campainha Timpano Sincron Ct 6" 127v Ct003](#) [Campainha Timpano Sincron Ct 6" 127v Ct003](#) [Campainha Timpano Sincron Ct 6" 127v Ct003](#)  
[Campainha Sincron](#) [Campainha Ct 6" 127v Ct003](#) [Campainha Ct 6" 127v Ct003](#) [Campainha 6" 127v Ct003](#) [Campainha 6"](#) [Campainha 127v Ct003](#)

[veja mais](#)

### Formas de pagamento



certificados e segurança



#### departamentos

ar e ventilação  
artesanato  
áudio  
automotivo  
bebês  
beleza e perfumaria  
brinquedos  
cama, mesa e banho  
câmeras e drones  
casa e construção  
celulares  
colchões  
comércio e indústria  
cursos  
eletrodomésticos  
eletroportáteis  
esportes e lazer  
ferramentas e jardim

#### marketplace

venda seus produtos  
proteção de marcas  
central de atendimento  
atendimento  
termo de compra e venda  
arrendimento ou desistência  
meus pedidos  
trocas e devoluções  
assistência técnica dos fabricantes  
política de privacidade

#### serviços

recarga premiada  
revista magalu  
lista de casamento  
chá de bebê  
magalu empresas  
consórcio luiza  
cartão luiza  
luizaseg  
parceiro magalu  
cliente ouro  
quero de casamento  
maga mais  
camê digital

#### parcerias

seja nosso parceiro  
institucional  
quem somos  
nossas lojas  
portal da Luiza  
trabalhe conosco  
programa ouro  
assessoria de imprensa  
investidores  
investors  
fornecedores  
portal financeiro

#### compre pelo telefone

0800 773 3838

segunda a sexta das 8 às 22h e  
sábados e domingos das 8 às 20h  
(exceto feriados)

compre também pelo chat  
online

acessibilidade

versão mobile

**CONFIRME COM ORIGINAL**  
Alexandra Pereira de Oliveira  
Diretora Geral - PMNI  
Mat.: 11/704339-1

Preços e condições de pagamento exclusivos para compras via internet, podendo variar nas lojas físicas. Ofertas válidas na compra de até 5 peças de cada produto por cliente, até o término dos nossos estoques para internet. Caso os produtos apresentem divergências de valores, o preço válido é o da sacola de compras.

## Campainha Timpano Sincron Ct 6" ... R\$ 217,82 à vista

[Voltar ao topo](#)

[Descrição Completa](#)

[Avaliação dos Clientes](#)

[Formas de Pagamento](#)

2023/017716 -  
J 120



Preços e condições de pagamento exclusivos para compras via internet, podendo variar nas lojas físicas. Ofertas válidas na compra de até 5 peças de cada produto por cliente, até o término dos nossos estoques para internet. Caso os produtos apresentem divergências de valores, o preço válido é o da sacola de compras.

Vendas sujeitas a análise e confirmação de dados.

O Magazine Luiza atua como correspondente no País, nos termos da Resolução CMN nº 4.935/2021, e encaminha propostas de cartão de crédito e operações de crédito para a Luizacred S.A Sociedade de Crédito, Financiamento e Investimento inscrita no CNPJ sob o nº 02.206.577/0001-80.

Magazine Luiza S/A - CNPJ: 47.960.950/1088-36

Endereço: Rua Arnulfo de Lima, 2385 - Vila Santa Cruz, Franca/SP - CEP 14.403-471

© Magazine Luiza – Todos os direitos reservados. Endereço eletrônico: <https://www.magazineluiza.com.br>  
Fale conosco: <https://www.magazineluiza.com.br/central-de-atendimento/fale-conosco/>

**CONFERE  
COM ORIGINAL**  
Alexsandra Pereira de Oliveira  
Diretora Geral - PMNI  
Matr: 14/704339-1

2023/027716-  
123

busque aqui seu produto

### minha cesta



**Campainha Timpano Sincronizado Ct 6" 127v**

vendido e entregue por olist sp

receba até 18 de fevereiro

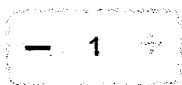

remover

**R\$ 240,50**



resta apenas 1 unidade

calcule frete e prazo

26295-042

ok

### resumo do pedido

1 produto

frete

**total**

**CONFERE  
COM ORIGINAL**

*Alessandra Pereira de Oliveira*  
Diretora Geral - PMNI  
Mat: 11/704339-1

**R\$ 240,50**

grátis

**R\$ 240,50**  
em até 4x sem juros

**R\$ 240,50** no boleto

**R\$ 240,50** em 12x no cartão americanas

▶ pague com ame e ganhe **R\$ 1,00** de volta

**continuar a compra**

[adicionar mais produtos](#)

possui cupom ou vale? você poderá usá-los na etapa de pagamento.

2023/017716 -  
124

**utilidades domésticas**

- bandejas, assadeiras e réchaud
- bar e vinho
- café e chá
- churrasco
- complementos de mesa
- copos e taças
- fondue
- jogo de panelas
- lavanderia
- lixeira
- material de limpeza
- organizadores
- panelas
- pratos e aparelho de jantar
- sobremesa
- talheres e faqueiros
- tigelas e potes
- travessas e assadeiras
- utensílios domésticos

**veja também**

- americanas empresas
- americanas mercado
- baixe o app
- black friday
- cartão de crédito ame
- compre pelo whatsapp
- descontos progressivos
- marcas próprias
- oba, cupom!
- oferta do dia
- produtos internacionais
- receba hoje
- serviços
- sustentabilidade
- venda na americanas

**vale presente**

atendimento 4003-4848

canal de vendas

ame digital

guia de segurança

Americanas Empresas

Americanas Advertising

entregas e devoluções



Tudo. A toda hora. Em qualquer lugar.

mais informações ▾

tor para Libras

acessibilidade digital na Americanas



americanas s.a. / CNPJ: 00.776.574/0006-60 / Inscrição Estadual: 85.887.08-5 / Endereço Rua Sacadura Cabral, 102 - Rio de Janeiro, RJ - 20081-902 / fale com a gente

mapa do site

**CONFERE COM ORIGINAL**  
Alexandra Pereira de Oliveira  
Diretora Geral - PMNI  
Matr: 117704339-1

cielo

12/02/22 • 10:39  
VIA LOJA

BAZAR VITARI  
CNPJ: 04.595.300/0001-11  
RIO DE JANEIRO RJ  
COD. EC: 0010066024699200 POS: 79130362

VISA

DEBITO A VISTA **476,95**

\*\*\*\*\*7890 ONL-C  
DOC 482444 AUT: 215332

AUTORIZADA COM SENHA  
ALESSANDRA OLIVEIRA  
A000000032010-0D73A5C5822C8E12  
VISA ELECTRON

2023/017716  
126

cielo

12/02/22 • 10:39  
VIA LOJA

BAZAR VITARI  
CNPJ: 04.595.300/0001-11  
RIO DE JANEIRO RJ  
COD. EC: 0010066024699200 POS: 79130362

VISA

DEBITO A VISTA **476,95**

\*\*\*\*\*7890 ONL-C  
DOC: 482444 AUT: 215332

AUTORIZADA COM SENHA  
ALESSANDRA OLIVEIRA  
A000000032010-0D73A5C5822C8E12  
VISA ELECTRON

CONFERE  
COM ORIGINAL  
Alessandra Pereira de Oliveira  
Diretora Geral - PMNI  
Módulo 11/104339-1

2023/017796-127



Chave de Acesso	Número NF-e	Versão
33-2202-04.595.300/0001-11-55-001-000.005.402-135.548.772-8	5402	4.00

## Dados da NF-e

Modelo	Série	Número	Data de Emissão	Data/Hora de Saída ou de Entrada	Valor Total da Nota Fiscal
55	1	5402	12/02/2022 10:45:56-03:00	12/02/2022 10:45:56-03:00	476,95

## Emitente

CNPJ	Nome / Razão Social	Inscrição Estadual	UF
04.595.300/0001-11	CASA DI VITARI DE CAMPO GRANDE LTDA - EPP	77224874	RJ

## Destinatário

CNPJ	Nome / Razão Social	Inscrição Estadual	UF
01.995.122/0001-28	ASSOCIACAO DE PAIS E MESTRES DA ESCOLA M VILA JOAO		RJ
Destino da operação	Consumidor final	Presença do Comprador	
1 - Operação Interna	0 - Normal	9 - Operação não presencial (outros)	

## Emissão

Processo	Versão do Processo	Tipo de Emissão	Finalidade
0 - com aplicativo do Contribuinte	6,1349;SVC	1 - Normal	1 - Normal
Natureza da Operação	Tipo da Operação	Forma de Pagamento	Digest Value da NF-e
VENDA DE MERCADORIAS (DENTRO DO ESTADO)	1 - Saída		vHwAd/BIsI0m4fUg+KbBvu7/w5U=

## Situação Atual: AUTORIZADA (Ambiente de autorização: produção)

Eventos da NF-e	Protocolo	Data Autorização	Data Inclusão AN
Autorização de Uso	333220029545409	12/02/2022 às 10:46:09-03:00	12/02/2022 às 10:47:21

**CONFERE**  
**ORIGINAL**  
Alexandra Pereira de Oliveira  
Diretora Geral - PMN1  
Mat: 11/704339-1

2023/017816-  
128

busque aqui seu produto

### minha cesta



**Caixa Descarga Tigre Branca**

vendido por **bug shop** e entregue por **americanas**

receba até 16 de fevereiro

- 2 +

100,38

**R\$ 200,76**

remover

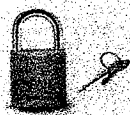

**Cadeado Papaiz Cr 30 Latão Maciço Com 02 Chaves**

cor: **AMARELO**, tamanho: 30 X 30 MM

vendido por **j. candis** e entregue por **americanas**

receba entre 18 e 25 de fevereiro

- 5 +

28,00

**R\$ 140,00**

remover



restam apenas 5 unidades



**Parafuso Rosca Maquina Preguim Redonda 1/4 X 1 + porca + arruela Cartela Com 06 Pecas 1477**

vendido por **compresp** e entregue por **americanas**

receba entre 17 e 24 de fevereiro

- 1 +

remover

**CONFERE COM ORIGINAL**  
Alexandra Pereira de Oliveira  
RS Diretora Geral - PMNI  
13.07 1704339-1  
**R\$ 13,07**



**Rebites de Alumínio com Repuxo 3.2 X 10MM 50 Pça 406259 MTX**

vendido por **filipe augusto simplicio paio** e entregue por **americanas**

2,18

receba até 16 de fevereiro

129

- 1 +

remover

R\$ 10,90



**Refletor Led Holofote 50w Branco Frio Resistente A Água Ip66**

vendido por **epm acessórios** e entregue por **americanas**

receba entre 16 e 17 de fevereiro

- 2 +

remover

R\$ 227,80  
**R\$ 205,02**  
em 1x no cartão

102,5



**Fita Veda Rosca Teflon 18 X 50**

vendido por **casamarela** e entregue por **americanas**

receba entre 18 e 25 de fevereiro

- 1 +

remover

R\$ 9,74



**Fita Isolante Imperial Antichama 3M 20 MTS**

vendido por **achados mels** e entregue por **americanas**

receba até 16 de fevereiro

- 1 +

remover

R\$ 17,87

calcule frete e prazo

26295-042

ok



receba até 25 de fevereiro - R\$ 112,95

**resumo do pedido**

**CONFERE COM ORIGINAL**  
Alexandra Pereira de Oliveira  
Diretora Geral - PMNI  
mat: 11/104339-1

13 produtos

frete

total

*Jem 23* R\$ 597,36  
R\$ 112,95

**R\$ 710,31**

em 1x no cartão

ou R\$ 733,09 em até 10x

**R\$ 710,31** no boleto

**R\$ 710,31** em 1x no cartão americanas

♥ pague com ame e ganhe **R\$ 2,00** de volta

**continuar a compra**

adicionar mais produtos

possui cupom ou vale? você poderá usá-los na etapa de pagamento.

### proveite e leve também



Ducha Higiénica Lux...

R\$ 104,08

adicionar à cesta



Prancha mq Chapinh...

R\$ 438,00

adicionar à cesta

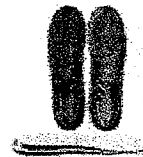

Palmilha de

R\$ 35,99

adicionar

**CONFERE  
COM ORIGINAL**

*Alessandra Pereira de Oliveira*  
Diretora Geral - PMNI  
CNPJ: 13.704333-1

Americanas - tudo, a toda hora, em qualquer lugar :)

cozinha

samsung a32

escova secadora

iphone

moto g60

fone de ouvido bluetooth

tablet

PS5

blog

cafeteira

iphone 13

lojas oficiais

fogão 4 bocas

computador

produtos para beleza negra

microondas

creatina

2023/017716-131

rendimento  
003-4848

canal de  
vendas

ame  
digital

guia de  
segurança

Americanas  
Empresas

Americanas  
Advertising

entregas e  
devoluções

**americanas**

Tudo. A toda hora. Em qualquer lugar.

mais informações ▾

[acessibilidade digital na Americanas](#)



americanas s.a. / CNPJ: 00.776.574/0006-60 / Inscrição Estadual: 85.687.08-5 / Endereço Rua Sacadura Cabral, 102 - Rio de Janeiro, RJ - 20081-902 / fale com a gente

[mapa do site](#)

**CONFERE COM ORIGINAL**  
Alexandra Pereira de Oliveira  
Diretora Geral - PMNI  
Matr. 14/704339-1

2028/017716-  
132

Sacola Identificação Entrega Pagamento

Sacola

Aproveite e compre também

Rebite Jomarca Alum

Kit 50 Peças Rebite



410

316

Adicionar

Adicionar



Rebite Preguim Alumínio Repuxo 310 Cartela Com 30 Peças 2023  
Código do produto: khd85a90k6  
Vendido por Rcdshop  
Entregue por MAGALU  
Receba em até 4 dias úteis

1

De R\$ 40,68 por  
R\$ 9,93

5/16x3"



Kit 50 Unidades Parafuso Francês 5/16x3 Zincado com Porca e Arruela - New fix  
Código do produto: jg0abkd178  
Vendido por King Antenas  
Entregue por MAGALU  
Receba em até 4 dias úteis

1

De R\$ 74,80 por  
R\$ 55,00



Refletor LED Tramontina 4500 lm 50 W 3000 K Luz Amarela  
Código do produto: fk009b0k44  
Vendido e entregue por Loja Universo do Lar  
Receba em até 17 dias úteis

1

De R\$ 122,90 por  
R\$ 119,26



Fita Teflon Veda Rosca 18 x 25 metros Firlon  
Código do produto: dk6h7bdgkj  
Vendido por Tudo House  
Entregue por MAGALU  
Receba em até 6 dias úteis

1

CONFERE  
SEM ORIGINAL  
Alcides Pereira de Oliveira  
Diretor Geral - PMNI  
Mat: R\$ 5,70



Fita Isolante Imperial 18mm X 20m 3M  
Código do produto: kc50c2j3a7  
Vendido por Elbran Materiais Elétricos Comer  
Entregue por MAGALU  
Receba em até 5 dias úteis

RS 9,00  
2023/017716 -  
UE 733



Cadeado 30mm Pado E-30  
Código do produto: ea8j78fakk

Vendido por Ferragens S Carlos  
Entregue por MAGALU  
Receba em até 5 dias úteis

RS 24,49



Caixa Descarga Acoplada Simples Plástico Astra CAU1BR1 Universal 6L Branca - Branco  
Código do produto: jk34akd44f

Vendido por Estrela 10  
Entregue por MAGALU  
Receba em até 7 dias úteis

De R\$ 194,92 por  
R\$ 154,93 ou  
R\$ 131,69 à vista

RS 129,40

Frete

CEP: 26295-042  
Rosalia - Marapicu - Nova Iguaçu/RJ

RS 597,71 ou  
RS 484,47 à vista

Total (7 itens)

(Em até 10x de R\$ 50,77  
sem juros no Cartão Luiza)

Continuar

Comprar mais produtos

Tem cupom ou vale compra? Você poderá  
utilizá-lo na etapa de pagamento

Produtos incríveis que selecionamos para você

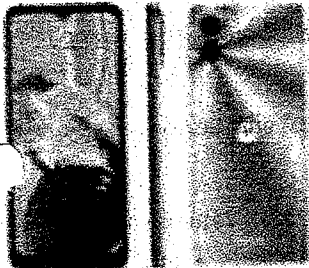

Smartphone Motorola

Selfie 5MP Dual Chip



Adicionar



Adicionar

Aproveite o frete com esses produtos

CONFERE  
COM ORIGINAL  
Alexandra Pereira de Oliveira  
Diretora Geral - PMNI  
Mail: 14/704339-1



2023/017716-  
134

[Compre pelo chat online](#)

Preços e condições de pagamento exclusivos para compras via internet, podendo variar nas lojas físicas.  
Ofertas válidas na compra de até 5 peças de cada produto por cliente, até o término dos nossos estoques para internet.  
Caso os produtos apresentem divergências de valores, o preço válido é o da Sacola de compras.

Vendas sujeitas a análise e confirmação de dados.

\* Juros e Custo de parcelamento: todos os encargos do parcelamento, como juros e outras tarifas estão incluídos neste valor. Saiba mais.

Rodovia dos Bandeirantes KM 68,760 - Rio Abaixo - CEP: 13213-902 - Louveira/SP - CNPJ: 47960950/0449-27  
Magazine Luiza - Todos os direitos reservados

**CONFERE  
COM ORIGINAL**  
*Alessandra Pereira de Oliveira*  
Diretora Geral - PMM1  
Matr: 14/704339-1

2023/017716-

107

REDE  
VISA ELECTRON C  
COMPROV: 253249547 VALOR: 479,69  
ESTAB: 019767676 Caculia Campo Grande  
CNPJ/CPF: 05.214.053/0017-96  
15.02.22-11:13:53 TERM: PV333902/110690  
CARTAO: xxxxxxxxxxxx7880  
AUTORIZACAO: 201997  
ARQC: 8B84EDF1BB81F22D  
AID: A0000000032010  
TRANSAÇÃO AUTORIZADA MEDIANTE  
USO DE SENHA PESSOAL

(CUPOM FISCAL: 118876)  
(NSU D-TEF : 110690)

CONFERE  
COM ORIGINAL  
Alexandra Pereira de Oliveira  
Diretora Geral - PMNI  
Matr. 24/104338-1



138

Chave de Acesso	Número NF-e	Versão
33-2202-05.214.053/0017-96-55-001-000.166.528-150.971.012-4	166528	4.00

## Dados da NF-e

Modelo	Série	Número	Data de Emissão	Data/Hora de Saída ou da Entrada	Valor Total da Nota Fiscal
55	1	166528	15/02/2022 11:14:09-03:00	15/02/2022 11:14:09-03:00	479,69

## Emitente

CNPJ	Nome / Razão Social	Inscrição Estadual	UF
05.214.053/0017-96	PARCO COMERCIO E SERVICOS LTDA	77982930	RJ

## Destinatário

CNPJ	Nome / Razão Social	Inscrição Estadual	UF
01.995.122/0001-28	ESCOLA MUNICIPALIZADA VILA JOAO CORREA		RJ
Destino da operação	Consumidor final	Presença do Comprador	
1 - Operação Interna	1 - Consumidor final	1 - Operação presencial	

## Emissão

Processo	Versão do Processo	Tipo de Emissão	Finalidade
0 - com aplicativo do Contribuinte	NDDigital NFe 4.8.5	1 - Normal	1 - Normal
Natureza da Operação	Tipo da Operação	Forma de Pagamento	Digest Value da NF-e
VENDAS DE MERCADORIA	1 - Saída		ceuOkdKMKidtbhqoJshLayMa46c=

## Situação Atual: AUTORIZADA (Ambiente de autorização: produção)

Eventos da NF-e	Protocolo	Data Autorização	Data Inclusão AN
Autorização de Uso	333220031112570	15/02/2022 às 11:14:35-03:00	15/02/2022 às 11:15:48

**CONFERE  
COM ORIGINAL**  
 Alexsandro Pereira de Oliveira  
 Diretora Geral - PMN1  
 Matr: 14704333-1

U  
139

Digite aqui sua busca

Você ganhou FRETE GRÁTIS na sua compra!

### Meu Carrinho



Organizador p/cabos e fios 19,1mmx2m preto Hellermannntyton PT 1 UN

1 [remover](#)

Unitário: R\$ 18,50

**R\$ 18,50**



Saco plástico PP ofício 4 furos 0,10mm F10-50 Spiral PT 50 UN

2 [remover](#)

~~De: R\$ 33,00~~

Unitário: R\$ 22,00

**R\$ 44,00**



Saco presente 25x35cm transparente incolor 4929 Gala PT 50 UN

2 [remover](#)

R\$ 11,90

**R\$ 23,80**



Saco presente 30x45cm transparente incolor 4959 Gala PT 50 UN

3 [remover](#)

R\$ 16,90

**R\$ 50,70**



Sacos Decorados Transparente 20x29cm poá branco 055448 Cromus PT 100 UN

5 [remover](#)

**CONFERE  
COM ORIGINAL**  
Alessandra Pereira de Oliveira  
Diretor Geral - PMN  
Mace 11/704339-1

Unitário: R\$ 30,50

**R\$ 152,50**



Pilha Alcalina Duracell Pequena AA - BT 4 UN

1 [remover](#)

Unitário: R\$ 24,90

**R\$ 24,90**



Mouse pad em tecido com base emborrachada preto App-tech PT 1 UN

2023/017716-  
Unitário: R\$ 17,90

5 remover

R\$ 89,50

140



Mouse sem fio usb preto MO285 Multilaser CX 1 UN

3 remover

R\$ 37,30

R\$ 111,90



Relógio de Parede 26cm bege 660082-324 Herweg PT 1 UN

1 remover

Unitário: R\$ 41,90

R\$ 41,90

Digite o seu CEP para calcular o valor do frete:

26295042

Calcular Frete

[Continuar Comprando](#)

[Limpar Carrinho](#)

### Resumo do Pedido

SubTotal R\$ 557,70

Frete no Site Entrega em até 3 dias úteis

**Frete Grátis**

**Total R\$ 557,70**

Finalizar compra no site

ou

Retirar em loja

Em até 2 horas após a aprovação do pagamento, exclusivo para cartão de crédito ou faturado (PJ)

**CONFERE COM ORIGINAL**  
Assessoria Peritral de Obitriza  
Diretora Geral - PMNI  
Matr: 121704539-1

#### Institucional

- [Sobre a Kalunga](#)
- [Lojas Kalunga](#)
- [Trabalhe Conosco](#)
- [Fale Conosco](#)
- [Mapa do Site](#)
- [Serviços Kalunga](#)
- [Kalunga Copy&Print](#)
- [Assessoria de Imprensa](#)

#### Dúvidas

- [Como funciona a loja](#)
- [Dúvidas sobre cadastro](#)
- [Preços e pagamento na loja virtual](#)
- [Acompanhamento, alteração e entrega dos pedidos](#)
- [Devolução e troca](#)
- [Segurança](#)
- [Nota Fiscal Eletrônica](#)
- [Produtos por Download](#)
- [Política de Privacidade](#)

#### Redes Sociais

- [Instagram](#)
- [Facebook](#)
- [Twitter](#)
- [Blog Kalunga](#)
- [TikTok](#)
- [Youtube](#)
- [Linkedin](#)

#### Formas de Pagamento

- Cartões de crédito:** Visa, MasterCard, Diners Club, Hiper, American Express e Elo
- Boleto Bancário, PIX e Pagamento Faturado**
- Débito Online:** Itaú, Banco do Brasil e Visa Electron

#### Certificados e Segurança

[Certisign](#) [Norton](#) [Reclame Aqui](#) [eBit](#)

Os preços, promoções, condições de pagamento, frete e estoque são válidos apenas para compras pelo site. No caso de diferença de preço no site, o valor válido é o do carrinho de compras. Não abrimos embalagens.

2023/01/17 16:44  
J 141

## Passo 2 de 2: Entrega e Pagamento

## Resumo do pedido

Produtos	R\$ 557,70
Frete	Grátis
<b>Subtotal</b>	<b>R\$ 557,70</b>

## Endereço de entrega

## Matriz

[Alterar](#)

R: Rosalie, 0 - Marapicu - Nova Iguacu - RJ  
CEP: 26295-042 - Telefone: (21) 9729-2182

## Opções de entrega

- Padrão**  
3 dias úteis Grátis
- Compre no Site  
e Retire na Loja\*** Grátis

## Escolha a forma de pagamento

Cartão de crédito

Boleto Bancário

Pix Novo

Débito em conta

**CONFERE  
COM ORIGINAL**

Alexandra Pereira de Oliveira  
Diretora Geral - PMNI  
CPF: 11/704339-1

## Os produtos abaixo possuem restrição de parcelamento:

- Organizador p/cabos e fios 19,1mmx2m preto Hellermannntyton PT 1 UN - **3 parcela(s)**
- Saco presente 25x35cm transparente incolor 4929 Gala PT 50 UN - **3 parcela(s)**
- Saco presente 30x45cm transparente incolor 4959 Gala PT 50 UN - **3 parcela(s)**
- Sacos Decorados Transparente 20x29cm poá branco 055448 Cromus PT 100 UN - **3 parcela(s)**
- Pilha Alcalina Duracell Pequena AA - BT 4 UN - **3 parcela(s)**
- Mouse pad em tecido com base emborrachada preto App-tech PT 1 UN - **3 parcela(s)**
- Mouse sem fio usb preto MO285 Multilaser CX 1 UN - **3 parcela(s)**
- Relógio de Parede 26cm bege 660082-324 Herweg PT 1 UN - **3 parcela(s)**

Privacidade - Termos

2023/012716 -  
J142

Número do cartão

0000 0000 0000 0000

Nome do titular

Seu nome

Validade

MM/AAAA

Cód. segurança

CVV

Parcelamento

Selecione uma opção

 Salvar para as próximas compras

Finalizar compra

Ver produtos

Os preços, promoções, condições de pagamento, frete e estoque são válidos apenas para compras pelo site. No caso de diferença de preço no site, o valor válido é o do carrinho de compras. Não abrimos embalagens.

**Kalunga SA - CNPJ: 43.283.811/0001-50 - Endereço: Rua da Mooca, 766 - São Paulo - SP -  
CEP: 03104-000**

**CONFERE  
COM ORIGINAL**Alessandra Pereira de Oliveira  
Diretora Geral - PMNI  
Mat: 11/704339-1



SUPERLAR LOJAS DE DEPARTAMENTOS LTDA  
CNPJ: 31.952.567/0001-91 IE: 82314261  
RUA CORONEL AGOSTINHO, 80, CAMPO GRANDE, RIO DE  
JANEIRO, RIO DE JANEIRO  
CEP: 23050-360 FONE: (21)3408-8550

NÃO É DOCUMENTO FISCAL  
COMPROVANTE PARA RETIRADA DE DANFE

Cliente: 2179545 - PREF MUN DE NOVA IGUAÁ U  
CNPJ: 01.995.122/0001-28

Data da Venda: 03/03/2022  
Valor da Venda: 249,40  
Planilha da Venda: 194702594

CAIXA: 221 03/03/2022 09:57:24  
CISSFront 10.0-4-2BE MP-4200 1.4 CDKNFC-e 4.4.0.8

125  
SUPERLAR LOJAS DE DEPARTAMENTOS LTDA  
CNPJ: 31.952.567/0001-91 IE: 82314261  
RUA CORONEL AGOSTINHO, 80, CAMPO GRANDE, RIO DE  
JANEIRO, RIO DE JANEIRO  
CEP: 23050-360 FONE: (21)3408-8550

SUPERLAR

VISA  
CIELO

VISA ELECTRON  
409869 7880

1ª VIA-CLIENTE AUT=274823  
DOC=030211 03/03/22 09:57 ONL-C  
VENDA A DEBITO

VALOR: 249,40

(SiTef)

SUPERLAR LOJAS DE DEPARTAMENTOS LTDA  
CNPJ: 31.952.567/0001-91 IE: 82314261  
RUA CORONEL AGOSTINHO, 80, CAMPO GRANDE, RIO DE  
JANEIRO, RIO DE JANEIRO  
CEP: 23050-360 FONE: (21)3408-8550

NÃO É DOCUMENTO FISCAL  
COMPROVANTE PARA RETIRADA DE DANFE

Cliente: 2179545 - PREF MUN DE NOVA IGUAÁ U  
CNPJ: 01.995.122/0001-28

Data da Venda: 03/03/2022  
Valor da Venda: 249,40  
Planilha da Venda: 194702594

CAIXA: 221 03/03/2022 09:57:24  
CISSFront 10.0-4-2BE MP-4200 1.4 CDKNFC-e 4.4.0.8

SUPERLAR LOJAS DE DEPARTAMENTOS LTDA  
CNPJ: 31.952.567/0001-91 IE: 82314261  
RUA CORONEL AGOSTINHO, 80, CAMPO GRANDE, RIO DE  
JANEIRO, RIO DE JANEIRO  
CEP: 23050-360 FONE: (21)3408-8550

SUPERLAR

VISA  
CIELO

VISA ELECTRON  
409869 7880

1ª VIA-CLIENTE AUT=274823  
DOC=030211 03/03/22 09:57 ONL-C  
VENDA A DEBITO

VALOR: 249,40

(SiTef)

CONFERE  
COM ORIGINAL

Alexandra Pereira de Oliveira  
Diretora Geral - PMNI  
Nº: 117/04339-1

2023/017716-  
AUG

Chave de Acesso	Número NF-e	Versão
33-2203-31.952.567/0001-91-55-080-000.082.211-124.123.354-3	82211	4.00

## Dados da NF-e

Modelo	Série	Número	Data de Emissão	Data/Hora de Saída ou da Entrada	Valor Total da Nota Fiscal
55	80	82211	03/03/2022 09:57:27-03:00	03/03/2022 09:57:27-03:00	249,40

## Emitente

CNPJ	Nome / Razão Social	Inscrição Estadual	UF
31.952.567/0001-91	SUPERLAR LOJAS DE DEPARTAMENTOS LTDA	82314261	RJ

## Destinatário

CNPJ	Nome / Razão Social	Inscrição Estadual	UF
01.995.122/0001-28	PREF MUN DE NOVA IGUAA U		RJ
Destino da operação	Consumidor final	Presença do Comprador	
1 - Operação Interna	1 - Consumidor final	1 - Operação presencial	

## Emissão

Processo	Versão do Processo	Tipo de Emissão	Finalidade
0 - com aplicativo do Contribuinte	20.0.4.403	1 - Normal	1 - Normal
Natureza da Operação	Tipo da Operação	Forma de Pagamento	Digest Value da NF-e
VENDA DE MERCADORIAS	1 - Saída		jlTomYx0DO0rNcM0l2fqvs5g1Q4=

## Situação Atual: AUTORIZADA (Ambiente de autorização: produção)

Eventos da NF-e	Protocolo	Data Autorização	Data Inclusão AN
Autorização de Uso	333220040920509	03/03/2022 às 09:57:34-03:00	03/03/2022 às 09:58:47

**CONFERE  
COM ORIGINAL**

Alessandra Pereira de Oliveira  
Diretora Geral - PMN1  
Mat.: 117/34539-1



# Carrinho de compras

Seu pedido se qualifica para Frete GRÁTIS. Selecione Frete GRÁTIS ao finalizar o pedido. Veja detalhes.

J 147

Preço

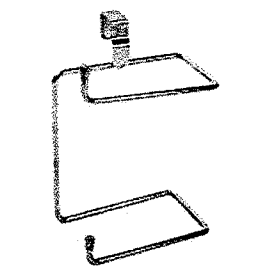

**SUPORTE DUPLO P/ PAPEL HIGIÊNICO P/ CAIXA ACOPLADA**

**R\$ 34,90**

Em estoque

Este pedido é para presente

Qtd: 1

Excluir

Salvar para mais tarde

**Subtotal (3 itens): R\$ 156,55**

Este pedido contém um presente

Fechar pedido



**Prateleira Branca 1, 5x25x100cm Suporte Branco (kids) Prat-k Branca**

**R\$ 56,66**

Em estoque

Este pedido é para presente

Qtd: 1

Excluir

Salvar para mais tarde

Os clientes que compraram os itens que se encontram em seu histórico recente também compraram



Suporte para...  
194

R\$ 5,20

Quantidade mínima de 2 necessária.

Comprar novamente (2)

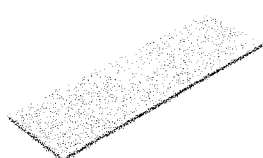

**Prateleiras Bemfixa 9660 Branca 80x25 Cm**

**R\$ 64,99**

em até 2x de R\$ 32,50 sem juros

Em estoque

Este pedido é para presente

Tamanho: 80x25 cm

Cor: Branca

Qtd: 1

Excluir

Salvar para mais tarde

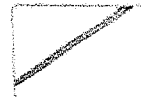

Suporte Para...  
43

R\$ 22,59

Adicionar ao carrinho



Prat-K Vanguard...  
430

R\$ 64,57

Adicionar ao carrinho



Prat-K Simples...  
137

R\$ 9,50

Quantidade mínima de 2 necessária.

Comprar novamente (2)

**Subtotal (3 itens): R\$ 156,55**

O preço e a disponibilidade dos produtos na Amazon.com.br estão sujeitos a alterações. O carrinho de compras é um local temporário para armazenar uma lista de seus produtos e reflete o preço mais atualizado de cada um deles. Você tem um cartão-presente ou um código promocional? Solicitaremos que você insira seu código de reivindicação quando for a hora de pagar.

## Clientes que compraram itens em seu carrinho também compraram



SUPORTE PRATELEIRA...  
80

R\$ 31,90

Adicionar ao carrinho

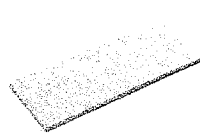

Prateleiras Bemfixa...  
14

R\$ 26,29

Adicionar ao carrinho

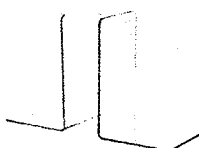

BIBLIOCANTO CRISTAL  
5.972

R\$ 14,30

Adicionar ao carrinho

Voltar ao início

CONFERE COM ORIGINAL  
Alexandra Pereira de Oliveira  
Diretora Geral - PMNI  
whatsapp: 11/34339-1

2023/012716-  
Pagamento 148

Conheça-nos  
Informações corporativas  
Carreiras  
Comunicados à imprensa  
Comunidade  
Acessibilidade  
Amazon Science

Ganhe dinheiro conosco  
Publique seus livros  
Seja um associado  
Venda na Amazon  
Anuncie seus produtos

Deixe-nos ajudar você  
Sua conta  
Frete e prazo de entrega  
Devoluções e reembolsos  
Gerencie seu conteúdo e dispositivos  
Ajuda

Amazon e COVID-19  
Cartões de crédito,  
Cartões de débito, Boioto  
e Pix

Austrália | Alemanha | Canadá | China | Cingapura | Espanha | Estados Unidos | França | Holanda | Índia | Itália | Japão | México | Polônia | Emirados Árabes Unidos | Reino Unido | Turquia  
E não se esqueça: Amazon Web Services

Condições de Uso | Notificação de Privacidade | Cookies | Anúncios Baseados em Interesses © 2021-2022 Amazon.com, Inc. ou suas afiliadas

Amazon Serviços de Varejo do Brasil Ltda. | CNPJ 15.436.940/0001-03

Av. Juscelino Kubitschek, 2041, Torre E, 18º andar - São Paulo CEP: 04543-011 | Fale conosco | ajuda-amazon@amazon.com.br

Formas de pagamento aceitas: cartões de crédito (Visa, MasterCard, Elo e American Express) e boleto.

**CONFERE  
COM ORIGINAL**  
Alexandra Pereira de Oliveira  
Diretora Geral - PMM1  
011.11/04339-1

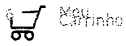
Listas de  
Favoritos

Entrar

Departamentos

Verão

Tendências

Ofertas

Projetos

Dicas

2023/017716 -

Clique aqui, compre pelo WhatsApp e receba em casa (11) 4007-1380

## Meu carrinho

Sua localização é Rio de Janeiro - RJ, você pode retirar seus produto nas Lojas da região. Política de entrega.

[Comprar mais produtos >](#)

## Cálculo do frete

Para finalizar sua compra, digite o número do seu CEP para calcular o frete do seu pedido.

Digite seu CEP

26295-042

Não sei meu CEP

 Cep válido

## Entregamos para você

Receba no prazo de: 1 a 3 dias úteis por R\$ 33,10

Agende para receber por R\$ 33,10

Prateleira com Suporte 80x23cm Madeira Branca Spaceo  
Vendido e entregue por Leroy Merlin

1



1 un R\$ 149,90

1 un R\$ 149,90



Serviço de Instalação

**Instalação de Nicho/Prateleira (un)**

1 unidades / em São Paulo

1 un R\$ 99,90

1 un R\$ 99,90

[Adicionar](#)Porta Papel Higiênico Metal Dupla Sensea  
Vendido e entregue por Leroy Merlin

4



1 un R\$ 63,90

1 un R\$ 56,90

4 un R\$ 227,60

## Entregamos para você

Receba no prazo de: 11 a 13 dias úteis por R\$ 81,52

Agende para receber por: por R\$ 81,52

Receba em até: 9 dias úteis por R\$ 105,68

Prateleira U 100 X 25cm Branca Suporte Invisível  
Vendido e entregue por Mercado Do Assento

1



1 un R\$ 176,90

1 un R\$ 176,90

Subtotal

R\$ 582,40

Frete estimado

R\$ 114,62

Descontos

- R\$ 28,00

Total estimado

2023/046797216 -

Continuar para pagamento

J  
150**Compre pelo telefone**

Das 8h às 19h de segunda a sábado.

**4007-1380** Capitais**0800-602-1380** Demais regiões**Compre pelo WhatsApp**

Horário de funcionamento sujeito à região.

**(11) 4007-1380** Nacional**Central de Atendimento**

Das 8h às 19h de segunda a sábado.

**4020-5376** Capitais**0800-020-5376** Demais regiões**Redes Sociais**

Acompanhe as novidades da Leroy Merlin em todas as nossas redes.

Sustentabilidade  
Construir e SustentarMenor Preço ou a  
diferença em dobro\*Cartão Celebre!  
O cartão de crédito da Leroy Merlin**CONFERE  
COM ORIGINAL**  
Assessoria Pereira de Oliveira  
Diretora Geral - PMNI  
WhatsApp: 11/04333-1

Considerada multiespecialista do lar, especializada em Construção, Acabamento, Decoração, Jardinagem e Bricolagem, a Leroy Merlin apresenta aos seus Clientes a maior variedade de produtos, são mais de 100 mil itens divididos em diversos departamentos. Aqui, você encontra Materiais de Construção, Cozinhas Planejadas, Ferramentas, Furadeiras, Pisos e Revestimentos, Sanitários, Encanamentos, Tapetes, Almofadas, Iluminação, Móveis, Eletrodomésticos, Tintas, Ferragens, Ar Condicionado, produtos de cama, mesa e banho e muito mais. As Lojas oferecem serviços diferenciados, como Cursos de Bricolagem, Corte de Madeira, Fábrica de Cores, Molduraria, Estacionamento, Café, Entrega em Domicílio, Troca de Mercadoria, Coleta Seletiva, Fraldário, Soluções Financeiras, entre outros. Hoje, a Leroy Merlin Brasil possui 47 Lojas distribuídas em 11 estados brasileiros e o Distrito Federal. Não tenha dúvidas: a Leroy Merlin pode ajudar você em todas as etapas de sua obra. Navegue pelo site da empresa e conheça um pouco mais a companhia, seus departamentos e produtos, além das diversas Ofertas disponíveis. Seja bem vindo à casa da sua casa!

Copyright © 2022 Leroy Merlin, todos os direitos reservados. Leroy Merlin Cia Brasileira de Bricolagem. Inscrição estadual nº 298.176.665.115 CNPJ/MF sob nº 01.438.784/0048-60.  
Rua Pascoal Pais, nº 525, 5º andar - Vila Cordeiro, CEP 04581-060, São Paulo/SP.

2023/017716--

*J*  
*152*

REDE  
VISA ELECTRON C  
COMPROV: 253069197 VALOR: 284,85  
ESTAB:019767676 Cacula Campo Grande  
CNPJ/CPF:05.214.053/0017-96  
05.03.22-10:18:51 TERM:PV333902/138748  
CARTAO: xxxxxxxxxxxx7880  
AUTORIZACAO: 234201  
ARQC:96B9763D5A49AB4D  
AID: A0000000032010  
TRANSACAO AUTORIZADA MEDIANTE  
USO DE SENHA PESSOAL.

(CUPOM FISCAL: 133278)  
(NSU D-TEF : 138748)

REDE  
VISA ELECTRON C  
COMPROV: 253069197 VALOR: 284,85  
ESTAB:019767676 Cacula Campo Grande  
CNPJ/CPF:05.214.053/0017-96  
05.03.22-10:18:51 TERM:PV333902/138748  
CARTAO: xxxxxxxxxxxx7880  
AUTORIZACAO: 234201  
ARQC:96B9763D5A49AB4D  
AID: A0000000032010  
TRANSACAO AUTORIZADA MEDIANTE  
USO DE SENHA PESSOAL.

(CUPOM FISCAL: 133278)  
(NSU D-TEF : 138748)

**CONFERE  
O ORIGINAL**

*J*  
**Alexandra Pereira de Oliveira**  
Diretora-geral - PMNI  
Mat: 117704339-1

2023/0017716-1  
153

Chave de Acesso	Número NF-e	Versão
33-2203-05.214.053/0017-96-55-001-000.167.067-174.275.277-1	167067	4.00

## Dados da NF-e

Modelo	Série	Número	Data de Emissão	Data/Hora de Saída ou da Entrada	Valor Total da Nota Fiscal
55	1	167067	05/03/2022 10:19:09-03:00	05/03/2022 10:19:09-03:00	281,85

## Emitente

CNPJ	Nome / Razão Social	Inscrição Estadual	UF
05.214.053/0017-96	PARCO COMERCIO E SERVICOS LTDA	77982930	RJ

## Destinatário

CNPJ	Nome / Razão Social	Inscrição Estadual	UF
01.995.122/0001-28	ESCOLA MUNICIPALIZADA VILA JOAO CORREA		RJ
Destino da operação	Consumidor final	Presença do Comprador	
1 - Operação Interna	1 - Consumidor final	1 - Operação presencial	

## Emissão

Processo	Versão do Processo	Tipo de Emissão	Finalidade
0 - com aplicativo do Contribuinte	NDDigital NFe 4.8.5	1 - Normal	1 - Normal
Natureza da Operação	Tipo da Operação	Forma de Pagamento	Digest Value da NF-e
VENDAS DE MERCADORIA	1 - Saída		VRJEibFZB9bWWpNooEKREhZaDks=

## Situação Atual: AUTORIZADA (Ambiente de autorização: produção)

Eventos da NF-e	Protocolo	Data Autorização	Data Inclusão AN
Autorização de Uso	333220042582503	05/03/2022 às 10:19:33-03:00	05/03/2022 às 10:20:44

COMPRE  
ALESSANDRA GENEIRA DE OLIVEIRA  
Diretora Geral - PMNI  
11/704333-1

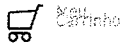

Lista de Favoritos

Entrar

Departamentos

Verão

Tendências

2023/01/17/16 -

Clique aqui, compre pelo WhatsApp e receba em casa (11) 4007-1380

Gramma Sintética

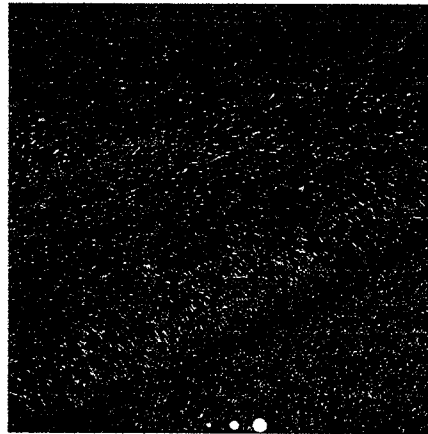
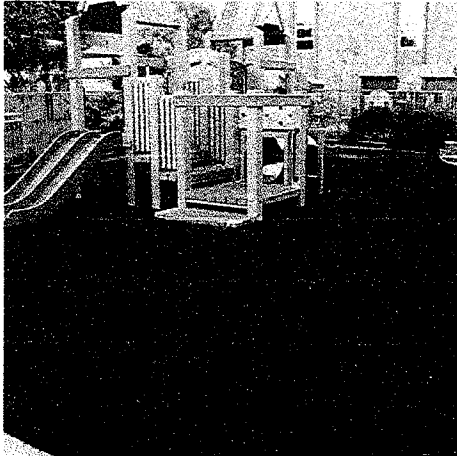

3/5



### Gramma Sintetica Softgrass 10mm - 2x1m - 2m2 - Decortech

☆☆☆☆ 3.0 (2)

Cód. 1566949335

Exclusivo Site

#### Compre pelo Telefone

WhatsApp: (11) 4007-1380 Nacional

Telefone: 4007-1380 Capitais

Telefone: 0800-602-1380 Demais regiões

#### Vendido exclusivamente no site

Este produto é disponibilizado pela nossa loja parceira e pode ser comprado exclusivamente através do nosso site. Aproveite!



Leroy Merlin Garante

Garantimos a venda e entrega pela nossa loja parceira. Saiba mais.

R\$ 99,00 / cada

R\$ 109,00/cada

4x s/ juros no cartão Cetelebre!

Vendido e entregue por Decortech

[Formas de pagamento](#)

Calcule seu frete

26295-042

Não sei meu CEP

Receba em até 16 dias úteis por R\$ 34,90

[Outras formas de frete para Nova Iguaçu - RJ](#)

CONFERE COM ORIGINAL

Alessandra Pereira de Oliveira  
Diretora Geral - PMNI  
CPF: 117.04339-1

-9%

Atenção! Prazo e valores de frete podem variar conforr  
confirmação do seu pagamento.

2023/017716 -  
JIS

Comprar

Receba em sua casa

Comprar

Você retira na Loja

Preço válido para o dia 05/03/2022, para compras realizadas e

## Descrição

Grama sintética para decoração provençal, jardinagem, decoração em geral. a única com tratamento clean fresh, anti bactericida, e proteção uv tornando a grama sintética super resistente para ambientes internos e externos. - com garantia de fabricação inclusa - pode ser insta...

## Produtos similares a Grama Sintetica Softgrass 10mm - 2x1m - 2m2 - Decortech

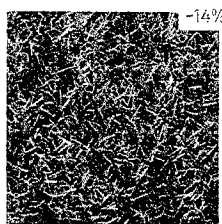

Grama Sintética Plástica  
Verde Zante 20mm Rolo  
1x5m

★★★★★ (122)

R\$ 299,90 cada  
~~R\$ 349,90 cada~~

2x de R\$ 149,95 sem juros

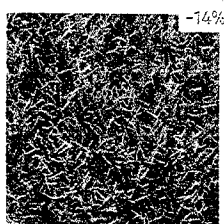

Grama Sintética Plástica  
Verde Zante 20mm Rolo  
2x5m

★★★★★ (100)

R\$ 599,90 cada  
~~R\$ 699,90 cada~~

5x de R\$ 119,98 sem juros

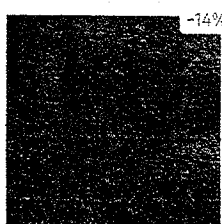

Grama Sintética 25mm  
Etba Rolo 2x5m

★★★★★ (4)

R\$ 939,90 cada  
~~R\$ 1.099,90 cada~~

8x de R\$ 117,49 sem juros

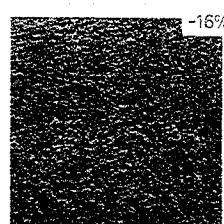

Grama Sintética 38mm  
Caprera Rolo 1x5m

★★★★★ (4)

R\$ 749,90 cada  
~~R\$ 899,90 cada~~

7x de R\$ 107,13 sem juros

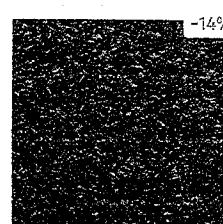

Grama Sintética 36mm  
Tilos Rolo 2x5m

★★★★★ (7)

R\$ 1.279,90 cada  
~~R\$ 1.499,90 cada~~

8x de R\$ 159,99 sem juros

Ver mais produtos

## Características Técnicas

Produto	Grama Sintética
Ciclo de Vida	verde
Tamanho	Único
Ambiente Indicado	Áreas Externas
Marca	Decortech
Cor	verde
Garantia do Fabricante	6 mes(es)
Observações sobre a Garantia do Fabricante	6
Altura	1 cm

CONFERE  
ORIGINAL  
Alexandra Pereira de Oliveira  
Diretora Geral - PMNI  
mat.: 117.04339-1

Larg

Prof

Corr

Esp

2023/017716-

J  
176

Grama sintética para decoração fresh, anti bactericida, e prot e externos. - com garantia (exposto a sol e chuva) com aumentará em 2m2 exemplo comprar 2 unidades e recebe medindo 2,00m x 1,00m ind piscinas - pet center - jardins - mini campos de futebol - muro ingles benefícios da grama sintetica decorativa: proteção anti fungos: por serem 100% sintéticas, evitam a propagação de fungos. Durabilidade: alta durabilidade para ambientes internos e externos. Proteção: protege as crianças de cortes ou ralados decorrentes de queda. Renova o aspecto visual do seu ambiente. materiais necessários para instalação: cola de contato ou fita dupla face. Para recortes utilizar estilete, sempre pela base (fundo) do produto (não acompanha o produto).

## Avaliações

Selecione abaixo para filtrar as avaliações :)

5 ★	1
4 ★	0
3 ★	0
2 ★	0
1 ★	1

Nota média do produto

Geral ★★★★★ 3.0

1-2 de 2 Avaliações

🔍 Classificar por: Mais relevante ▾

★★★★★ Cris · 10 meses atrás

**Ruim**

Comprei 3 , duas veio com cor da grama mais clara e a outra escura

Recomenda esse produto  Não

Útil?  Sim · 2  Não · 0  Conteúdo Inapropriado

★★★★★ Elizângela · um ano atrás

**Ótimo benefício!**

Muito bom! É o que eu esperava com boa qualidade!!

Recomenda esse produto  Sim

Útil?  Sim · 0  Não · 0  Conteúdo Inapropriado

CONFERE  
SEM ORIGINAL

Alexandra Pereira de Oliveira  
Diretora Geral - PMNI  
MATE 11/704339-1

## Dicas para Grama Sintetica Softgrass 10mm - 2x1m - 2m2 - Decortech

2023/017716-  
157

### Compre pelo telefone

Das 8h às 19h de segunda a sábado.

**4007-1380** Capitais

**0800-602-1380** Demais regiões

### Compre pelo WhatsApp

Horário de funcionamento sujeito à região.

**(11) 4007-1380** Nacional

### Central de Atendimento

Das 8h às 19h de segunda a sábado.

**4020-5376** Capitais

**0800-020-5376** Demais regiões

### Redes Sociais

Acompanhe as novidades da Leroy Merlin em todas as nossas redes.

Sustentabilidade  
Construir e Sustentar

Menor Preço ou a  
diferença em dobro\*

Cartão Celebre!  
O cartão de crédito da Leroy Merlin

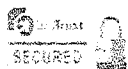

CONFERE  
COM ORIGINAL

Alessandra Pereira de Oliveira  
Diretora Geral - PMM1  
11411 44704338-1

Considerada multiespecialista do lar, especializada em Construção, Acabamento, Decoração, Jardinagem e Bricolagem, a Leroy Merlin apresenta aos seus Clientes a maior variedade de produtos, são mais de 100 mil itens divididos em diversos departamentos. Aqui, você encontra Materiais de Construção, Cozinhas Planejadas, Ferramentas, Furadeiras, Pisos e Revestimentos, Sanitários, Encanamentos, Tapetes, Almofadas, Iluminação, Móveis, Eletrodomésticos, Tintas, Ferragens, Ar Condicionado, produtos de cama, mesa e banho e muito mais. As Lojas oferecem serviços diferenciados, como Cursos de Bricolagem, Corte de Madeira, Fábrica de Cores, Molduraria, Estacionamento, Café, Entrega em Domicílio, Troca de Mercadoria, Coleta Seletiva, Fraldário, Soluções Financeiras, entre outros. Hoje, a Leroy Merlin Brasil possui 49 Lojas distribuídas em 11 estados brasileiros e o Distrito Federal. Não tenha dúvidas: a Leroy Merlin pode ajudar você em todas as etapas de sua obra. Navegue pelo site da empresa e conheça um pouco mais a companhia, seus departamentos e produtos, além das diversas Ofertas disponíveis. Seja bem vindo à casa da sua casa!

Copyright © 2023 Leroy Merlin, todos os direitos reservados. Leroy Merlin Cia Brasileira de Bricolagem. Inscrição estadual nº 298.176.665.115 CNPJ/MF sob o nº 01.438.784/0048-60. Rua Pascoal Pais, nº 525, 5º andar - Vila Cordeiro, CEP 04581-060, São Paulo/SP.



busque aqui seu produto



olá, faça seu login ou cadastre-se

Rua Rosalie, Marapicu - N... aixe o app [sua loja em petrópolis](#) [receba hoje](#) [marcas próprias](#) [venda na americanas](#) [americanas social](#)

**compre por departamento** ▾

[mercado](#) [celulares](#) [tv e home theater](#) [notebooks](#) [eletrodomésticos](#) [ar condicionado e](#)

[página inicial](#) > [casa e construção](#) > [jardim](#) > [grama](#) > [grama sintética](#)

[favoritar](#) [compartilhar](#)



### Gramma Sintética 12mm (2m²) Petgarden® 2,00m x 1,00cm

★★★★★ [faça a 1ª pergunta](#)

Gramma Sintetica 12mm Verde = 2m²  
PETGARDEN®"PETGARDEN"  
- Xixi e Cocô no lugar certo! O sonho de qualquer papai e mamãe pet, é fazer com que seus bebês façam xixi e cocô no lugar certo. Pensando nisso a Becshop lançou o Tapete Sanitär...

[mais informações](#)

[política de troca e devolução](#)

## R\$ 129,90

em até 2x sem juros no cartão de crédito

[mais formas de pagamento](#)

[Rua Rosalie,...](#)

**receba** até 17 de março **grátis**

**retire na loja a** partir de 17 de março **grátis**

[mais formas de entrega](#)

[comprar](#)

[comprar com](#)

Este produto é vendido por [BECSHOP ONLINE](#) e entregue por **Americanas**, que garante a sua compra, do pedido à entrega. [saiba mais](#)

### últimos produtos vistos

**CONFERE COM ORIGINAL**  
*Alexandra Pereira de Oliveira*  
Diretora Geral - PMNI  
Mão: 47/04339-1

Prateleira em mdp 25X100Cm Branca Suporte Belle...

★★★★★

Ar Condicionado Split Lg Dual Inverter Compact 18.000 Bt...

★★★★★

Ar Condicionado Split Hw Dual Inverter Voice Lg 18000 Btu...

★★★★★

Cadeira de Escritório Base Cromada - 905

★★★★★

R\$ 3.227,93

R\$ 2.999,00

2023/017716-  
R\$ 304,90

R\$ 45,90

R\$ 2.905,13

R\$ 2.699,10

6x de 50,81 s/juros

em 1x no cartão de crédito

em 1x no cartão de crédito

os principais produtos da categoria

*J 159*

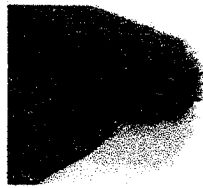

Tapete De Grama Sintética Decorativa 12mm Verde...

Gramma Sintética Bicolor 20mm - Semelhante Natural...

Gramma Esmeralda

Kit C/2 Refil De Grama Sintética Para Sanitá...

★★★★★

★★★★★

★★★★★

R\$ 13,09

R\$ 18,58

R\$ 2,00



Infelizmente não produto em estoque

informações do produto

Gramma Sintética 12mm Verde = 2m² PETGARDEN®"PETGARDEN" - Xixi e Cocô no lugar certo!O sonho de qualquer papai e mamãe pet, é fazer com que seus bebês façam xixi e cocô no lugar certo. Pensando nisso a Becshop lançou o Tapete Sanitário para cães de Gramma Sintética 100% polietileno virgem, o que torna macia ao toque.Na sua fabricação utilizamos "SoftCare" um produto exclusivo que ajuda no adestramento e treinamento, para que seu cãozinho faça Xixi e Cocô no lugar certo. "O tapete Sanitário de Gramma Sintética não tem efeito de absorção, ele serve para adestramento e treinamento pra que seu pet faça xixi e cocô no lugar certo." Tamanho da peça:1 unidade = (2m²) = 2,00m x 1,00m - Atende Cães de porte pequeno a médio.2 unidades = (4m²) = 2,00m x 2,00m - Atende Cães de porte médio a Grande.3 unidades = (6m²) = 2,00m x 3,00m - Atende Cães de porte Grande e Extra Grande.

ficha técnica

avaliações

★★★★★

Ajude outras pessoas, faça a primeira avaliação desse produto ;)

dúvidas sobre o produto

Este produto ainda não tem perguntas. Faça a primeira :)

denunciar anúncio

CONFERE SEU ORIGINAL  
Alexsandra Pereira de Oliveira  
Diretora Geral - PMNI  
WhatsApp: 704339-1

avaliar produto

escrever pergunta

peças com o mesmo interesse que o seu, também viram

2023/08/17 16:16  
160

**utilidades domésticas**

- bandejas, assadeiras e réchaud
- bar e vinho
- café e chá
- churrasco
- complementos de mesa
- copos e taças
- fondue
- jogo de panelas
- lavanderia
- lixeira
- material de limpeza
- organizadores
- panelas
- pratos e aparelho de jantar
- sobremesa
- talheres e faqueiros
- tigelas e potes
- travessas e assadeiras
- utensílios domésticos

**veja também**

- americanas empresas
- americanas mercado
- baixe o app
- black friday
- cartão de crédito ame
- compre pelo whatsapp
- descontos progressivos
- marcas próprias
- oba, cupom!
- oferta do dia
- produtos internacionais
- receba hoje
- serviços
- sustentabilidade
- venda na americanas

**vale presente**

atendimento 4003-4848

canal de vendas

ame digital

guia de segurança

Americanas Empresas

Americanas Advertising

entregas e devoluções



Tudo. A toda hora. Em qualquer lugar.

mais informações

tor para Libras

acessibilidade digital na Americanas



americanas s.a. : CNPJ: 00.770.674/0000-60 ; Inscrição Estadual: 95.687.00-5 ; Endereço: Rua Sacadura Cabral, 132 - Rio de Janeiro, RJ - 20081-902 / fale com a gente

mapa do site

**CONFERE COM ORIGINAL**  
Alexsandra Pereira de Oliveira  
Diretora Geral - PMNI  
Inscrição nº 704399-1

2023017716-  
F 162

**rede** VIA CLIENTE

CASA DE VITARI CNPJ:04.595.300/0001-11  
 PC DR RAUL BOAVENTURA 4 RIO DE JANEIRO

---

TOTAL: R\$ 363,60

---

DEBITO A VISTA \*\*\*\*\*7888  
 VISA ELECTRON

---

12/05/22 - 09H44 (C)  
 Auto: 260299 Term: CH421426

**rede** VIA CLIENTE

CASA DE VITARI CNPJ:04.595.300/0001-11  
 PC DR RAUL BOAVENTURA 4 RIO DE JANEIRO

---

TOTAL: R\$ 363,60

---

DEBITO A VISTA \*\*\*\*\*7888  
 VISA ELECTRON

---

12/05/22 - 09H44 (C)  
 Auto: 260299 Term: CH421426

**CONFERE  
 COM ORIGINAL**

Alessandra Pereira de Oliveira  
 Diretora Geral - PMNI  
 Nº 11/704539-1

2023/017316 -  
163

Chave de Acesso	Número NF-e	Versão
33-2203-04.595.300/0001-11-55-001-000.005.430-121.051.839-6	5430	4.00

## Dados da NF-e

Modelo	Série	Número	Data de Emissão	Data/Hora de Saída ou da Entrada	Valor Total da Nota Fiscal
55	1	5430	12/03/2022 09:40:39-03:00	12/03/2022 09:40:39-03:00	363,60

## Emitente

CNPJ	Nome / Razão Social	Inscrição Estadual	UF
04.595.300/0001-11	CASA DI VITARI DE CAMPO GRANDE LTDA - EPP	77224874	RJ

## Destinatário

CNPJ	Nome / Razão Social	Inscrição Estadual	UF
01.995.122/0001-28	ASSOCIACAO DE PAIS E MESTRES DA ESCOLA M VILA JOAO		RJ
Destino da operação	Consumidor final	Presença do Comprador	
1 - Operação Interna	0 - Normal	9 - Operação não presencial (outros)	

## Emissão

Processo	Versão do Processo	Tipo de Emissão	Finalidade
0 - com aplicativo do Contribuinte	6,1349;SVC	1 - Normal	1 - Normal
Natureza da Operação	Tipo da Operação	Forma de Pagamento	Digest Value da NF-e
VENDA DE MERCADORIAS (DENTRO DO ESTADO)	1 - Saída		oEX3Ohirul+JR3Pwq5IHZKsdqtY=

## Situação Atual: AUTORIZADA (Ambiente de autorização: produção)

Eventos da NF-e	Protocolo	Data Autorização	Data Inclusão AN
Autorização de Uso	333220047618014	12/03/2022 às 09:41:13-03:00	12/03/2022 às 09:42:24

CONFERE  
COPIA ORIGINAL  
Alexsandro Pereira de Oliveira  
Direção Geral - PMNI  
Matr. 12/704539-1

2023/017016-  
164

busque aqui seu produto

### minha cesta



#### ADAPTADOR BEIJAMIN 3 SAIDAS

vendido por **2m utensilios** e entregue por **americanas**

receba até 21 de março

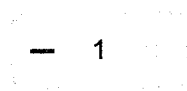

remover

R\$ 14,90



resta apenas 1 unidade



#### Gracia 2 Seções de Tomada 10A Com Placa

vendido por **eletrica gomes de friburgo eir** e entregue por **americanas**

receba até 23 de março

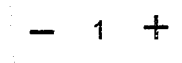

remover

R\$ 19,90



#### Filtro de Água Fit 200 para Pias, Bebedouros e Máquinas Café

vendido por **globalfilter** e entregue por **americanas**

receba até 30 de março

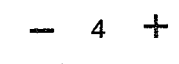

remover

**CONFERE  
COM ORIGINAL**  
Alexsandra Diretora de Operações  
R. Diretora Geral - PMNI  
R. 626, 12  
**R\$ 594,80**  
em 1x no cartão



#### Torneira de mesa Bica Baixa para Banheiro Marujá

vendido por **bug shop** e entregue por **americanas**

receba até 18 de março

- 2 +

remover

2023/017716-165  
R\$ 73,38

calcule frete e prazo

26295-042

ok



receba até 30 de março - R\$ 56,97

### resumo do pedido

8 produtos

R\$ 702,98

frete

R\$ 56,97

**total**

**R\$ 759,95**

em 1x no cartão

ou R\$ 791,27 em até 10x

R\$ 759,95 no boleto

R\$ 759,95 em 1x no cartão americanas

continuar

[adicionar mais produtos](#)

possui cupom ou vale? você poderá usá-los na etapa de pagamento.

**CONFERE**  
**ORIGINAL**  
Alexandra Pereira de Oliveira  
Diretora Geral - PMNI  
Másc. 11/04339-1

Americanas - tudo, a toda hora, em qualquer lugar :)

cozinha

samsung a32

escova secadora

iphone

moto g60

fone de ouvido bluetooth

tablet

PS5

blog

cafeteira

iphone 13

lojas oficiais

fogão 4 bocas

computador

produtos para beleza negra

microondas

creatina

2023/0177168-1

atendimento  
4003-4848

canal de  
vendas

ame  
digital

guia de  
segurança

Americanas  
Empresas

Americanas  
Advertising

entregas e  
devoluções

**americanas**

Tudo. A toda hora. Em qualquer lugar.

mais informações ▼

[acessibilidade digital na Americanas](#)



americanas s.a. / CNPJ: 00.776.574/0006-60 / Inscrição Estadual: 85.687.08-5 / Endereço Rua Sacadura Cabral, 102 - Rio de Janeiro, RJ - 20081-902 / fale com a gente

[mapa do site](#)

**CONFERE**  
**Alexandra Pereira de Oliveira**  
Diretora Geral - PMNI  
matr.: 11/08399-1

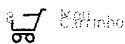

Minha Lista de Favoritos Entrar

Departamentos

2023/017716-  
Verão Temporadas Clientes Projetos

163

📞 Clique aqui, compre pelo WhatsApp e receba em casa (11) 4007-1380

### Meu carrinho

Sua localização é Nova Iguaçu - RJ, você pode retirar seus produto nas Lojas da região. Política de entrega.

Comprar mais produtos >

### Cálculo do frete

Para finalizar sua compra, digite o número do seu CEP para calcular o frete do seu pedido.

Digite seu CEP

26295-042

Não sei meu CEP

● Cep válido

### Entregamos para você

Receba no prazo de: 2 a 4 dias úteis por R\$ 33,10

Agende para receber por R\$ 33,10

Receba em até: 1 dia útil por R\$ 37,37



Benjamim Bivolt 3Saídas 3Pólos Branco Daneva  
Vendido e entregue por Leroy Merlin

X

1 un R\$ 12,49  
1 un R\$ 12,49



Filtro de Água para Embaixo da Pia e Bebedouro Branco 7" Equation  
Vendido e entregue por Leroy Merlin

X

1 un R\$ 189,90  
4 un R\$ 759,60

### Entregamos para você

Receba no prazo de: 7 a 9 dias úteis por R\$ 19,80

Agende para receber por: por R\$ 19,80



Torneira Lavatório 1195x1/2 Plástico Herc En  
Vendido e entregue por Efácil

X

1 un R\$ 101,15  
2 un R\$ 202,30

### Entregamos para você

Receba no prazo de: 10 a 12 dias úteis por R\$ 17,21

Agende para receber por: por R\$ 17,21



Pluzie Caixa Externa Com 2 Seções De Tomada 10a  
Vendido e entregue por Elektrofer Serrana

X

1 un R\$ 9,60  
1 un R\$ 9,60

Subtotal

R\$ 983,99

CONFERE COM ORIGINAL  
Alexsandro Pereira de Oliveira  
Diretor Geral - PMM  
Mat: 11/104539-1

Frete estimado

2023/017716 - R\$ 70,11

Total estimado

R\$ 1.054,10

Continuar para pagamento

J 168

**Compre pelo telefone**

Das 8h às 19h de segunda a sábado.

**4007-1380** Capitais**0800-602-1380** Demais regiões**Compre pelo WhatsApp**

Horário de funcionamento sujeito à região.

**(11) 4007-1380** Nacional**Central de Atendimento**

Das 8h às 19h de segunda a sábado.

**4020-5376** Capitais**0800-020-5376** Demais regiões**Redes Sociais**

Acompanhe as novidades da Leroy Merlin em todas as nossas redes.

Sustentabilidade

Construir e Sustentar

Menor Preço ou a  
diferença em dobro\*

Cartão Celebre!

O cartão de crédito da Leroy Merlin



**CONFERE  
COM ORIGINAL**

Alexandra Pereira de Oliveira  
Diretora Geral - PMM  
Mat: 11/04539-1

Considerada multiespecialista do lar, especializada em Construção, Acabamento, Decoração, Jardinagem e Bricolagem, a Leroy Merlin apresenta aos seus Clientes a maior variedade de produtos, são mais de 100 mil itens divididos em diversos departamentos. Aqui, você encontra Materiais de Construção, Cozinhas Planejadas, Ferramentas, Furadeiras, Pisos e Revestimentos, Sanitários, Encanamentos, Tapetes, Almofadas, Iluminação, Móveis, Eletrodomésticos, Tintas, Ferragens, Ar Condicionado, produtos de cama, mesa e banho e muito mais. As Lojas oferecem serviços diferenciados, como Cursos de Bricolagem, Corte de Madeira, Fábrica de Cores, Molduraria, Estacionamento, Café, Entrega em Domicílio, Troca de Mercadoria, Coleta Seletiva, Fraldário, Soluções Financeiras, entre outros. Hoje, a Leroy Merlin Brasil possui 47 Lojas distribuídas em 11 estados brasileiros e o Distrito Federal. Não tenha dúvidas: a Leroy Merlin pode ajudar você em todas as etapas de sua obra. Navegue pelo site da empresa e conheça um pouco mais a companhia, seus departamentos e produtos, além das diversas Ofertas disponíveis. Seja bem vindo à casa da sua casa!

Copyright © 2022 Leroy Merlin, todos os direitos reservados. Leroy Merlin Cia Brasileira de Bricolagem. Inscrição estadual nº 298.176.665.115 CNPJ/MF sob o nº 01.438.784/0048-60. Rua Pascoal Pais, nº 525, 5º andar - Vila Cordeiro, CEP 04581-060, São Paulo/SP.

REDE  
VISA ELECTRON C  
COMPROV: 503914051 VALOR: 445,74  
ESTAB:019767676 Caculia Campo Grande  
CNPJ/CPF:05.214.053/0017-96  
07.04.22-11:40:10 TERM:PV333902/192842  
CARTAO: xxxxxxxxxxxx7880  
AUTORIZACAO: 240945  
ARQC:CDA008D49DDAE219  
AID: A0000000032010  
TRANSACAO AUTORIZADA MEDIANTE  
USO DE SENHA PESSOAL

(CUPOM FISCAL: 162400)  
(NSU D-TEF : 192842)

2023/017716-8  
171

REDE  
VISA ELECTRON C  
COMPROV. 503914051 VALOR: 445,74  
ESTAB.019767676 Caculia Campo Grande  
CNPJ/CPF:05.214.053/0017-96  
07.04.22-11:40:10 TERM:PV333902/192842  
CARTAO: xxxxxxxxxxxx7880  
AUTORIZACAO: 240945  
ARQC:CDA008D49DDAE219  
AID: A0000000032010  
TRANSACAO AUTORIZADA MEDIANTE  
USO DE SENHA PESSOAL

(CUPOM FISCAL: 162400)  
(NSU D-TEF : 192842)

CONFERE  
COM ORIGINAL

Alexandra Pereira de Oliveira  
Diretora Geral - PMNI  
Matr: 21/704533-1

2023/017716-172



Chave de Acesso	Número NF-e	Versão
33-2204-05.214.053/0017-96-55-001-000.168.259-134.326.101-1	168259	4.00

## Dados da NF-e

Modelo	Série	Número	Data de Emissão	Data/Hora de Saída ou da Entrada	Valor Total da Nota Fiscal
55	1	168259	07/04/2022 11:40:50-03:00	07/04/2022 11:40:50-03:00	445,74

## Emitente

CNPJ	Nome / Razão Social	Inscrição Estadual	UF
05.214.053/0017-96	PARCO COMERCIO E SERVICOS LTDA	77982930	RJ

## Destinatário

CNPJ	Nome / Razão Social	Inscrição Estadual	UF
01.995.122/0001-28	ESCOLA MUNICIPALIZADA VILA JOAO CORREA		RJ
Destino da operação	Consumidor final	Presença do Comprador	
1 - Operação Interna	1 - Consumidor final	1 - Operação presencial	

## Emissão

Processo	Versão do Processo	Tipo de Emissão	Finalidade
0 - com aplicativo do Contribuinte	NDDigital NFe 4.8.5	1 - Normal	1 - Normal
Natureza da Operação	Tipo da Operação	Forma de Pagamento	Digest Value da NF-e
VENDAS DE MERCADORIA	1 - Saída		Dpv+H6zCAYhkhM54CpOqaQpXsw4=

## Situação Atual: AUTORIZADA (Ambiente de autorização: produção)

Eventos da NF-e	Protocolo	Data Autorização	Data Inclusão AN
Autorização de Uso	333220065963595	07/04/2022 às 11:40:48-03:00	07/04/2022 às 11:42:01

**CONFERE COM ORIGINAL**  
 Assessoria Técnica de Ofícios  
 Diretoria Geral - PMNI  
 INSCRIÇÃO Nº 1704339-1

2023/0177 173

busque aqui seu produto

## minha cesta



## Pilha Duracell Alcalina Aaa C/2 Palito

vendido por a.vicente e entregue por americanas

receba até 19 de abril

- 5 +

remover

R\$ 107,50



## Placa de eva A4 - pacote com 10 cores - Seller

vendido por lepok papelaria e entregue por americanas

receba até 14 de abril

- 14 +

remover

R\$ 265,58



## 1 x Massinha Da Acrilex De Modelar Soft Pote 500gr Azul

vendido por papelaria graffitte e entregue por americanas

receba até 19 de abril

- 8 +

remover

R\$ 199,92

CONFERE  
COM ORIGINAL

Alexsandra Pereira de Oliveira  
Diretora Geral - PMNI  
11461 4471043301

calcule frete e prazo

26295-042

ok



receba até 19 de abril - R\$ 104,97

2023/017716-  
134

# resumo do pedido

27 produtos	R\$ 573,00
frete	R\$ 104,97

**total** **R\$ 677,97**  
em até 10x sem juros

R\$ 677,97 no boleto  
 R\$ 677,97 em 10x no cartão americanas  
 💎 pague com ame e ganhe R\$ 10,01 de volta

continuar

[adicionar mais produtos](#)

possui cupom ou vale? você poderá usá-los na etapa de pagamento.

## aproveite e leve também

 Kit Teclado e Mouse ...  
 R\$ 189,99  
[adicionar à cesta](#)

 Controle Lg Smart M...  
 R\$ 189,90  
[adicionar à cesta](#)

 Kit Teclado ...  
 R\$ 78,99  
[adicionar à](#)

**CONFERE  
COM ORIGINAL**

*Alessandra Pereira de Oliveira*  
 Diretora Geral - PMNI  
 Matr. 1704339-1

Americanas - tudo, a toda hora, em qualquer lugar :)

cozinha

samsung a32

escova secadora

iphone

moto g60

fone de ouvido bluetooth

tablet

PS5

blog

cafeteira

iphone 13

lojas oficiais

fogão 4 bocas

computador

produtos para beleza negra

microondas

creatina

2023/0177167  
175

atendimento  
4003-4848

canal de  
vendas

ame  
digital

guia de  
segurança

Americanas  
Empresas

Americanas  
Advertising

entregas e  
devoluções

**americanas**

Tudo. A toda hora. Em qualquer lugar.

mais informações ▼

acessibilidade  
digital  
na Americanas



americanas s.a. / CNPJ: 00.776.574/0006-60 / Inscrição Estadual: 85.687.08-5 / Endereço Rua Sacadura Cabral, 102 - Rio de Janeiro, RJ - 20081-902 / fale com a gente

mapa do site

**CONFERE  
COM ORIGINAL**

Alessandra Pereira de Oliveira  
Diretora Geral - PMNI  
021.2247.04333-1

023/017716-  
U 176

## Passo 2 de 2: Entrega e Pagamento

## Resumo do pedido

Produtos	R\$ 879,90
Frete	Grátis
<b>Subtotal</b>	<b>R\$ 879,90</b>

## Endereço de entrega

## Matriz

[Alterar](#)

R: Rosalie, 0 - Marapicu - Nova Iguaçu - RJ  
CEP: 26295-042 - Telefone: (21) 9729-2182

## Opções de entrega

- Padrão** Grátis  
3 dias úteis
- Compre no Site e Retire na Loja\*** Grátis

## Escolha a forma de pagamento

Cartão de crédito

Pix Novo

Boleto Bancário

Débito em conta

Número do cartão

0000 0000 0000 0000

Nome do titular

Seu nome

Validade

Cód. segurança

**CONFERE  
COM ORIGINAL**

Alessandra Pereira de Oliveira  
Diretora Geral - PMNI  
Matr. 12/104339-1

Privacidade - Termos

MM/AAAA

CVV

20231017716 -  
J  
177

Parcelamento

Selecione uma opção

 Salvar para as próximas compras

Finalizar compra

Ocultar produtos

## PRODUTO

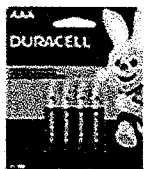

Folha em EVA 600x400x2mm sortidos Spiral PT 10 UN

Qtde:  
**14**Valor unitário: R\$ 58,00  
**R\$ 812,00**

Pilha Alcalina Duracell Palito AAA - BT 8 UN

Qtde:  
**1**Valor unitário: R\$ 48,80  
**R\$ 48,80**

Massa p/modelar 500g soft vermelha 103 Acrilex PO 1 UN

Qtde:  
**1**Valor unitário: R\$ 19,10  
**R\$ 19,10****CONFERE  
COM ORIGINAL**Alexandra Pereira de Oliveira  
Diretora Geral - PMNI  
Matr. #4704339-1

Os preços, promoções, condições de pagamento, frete e estoque são válidos apenas para compras pelo site. No caso de diferença de preço no site, o valor válido é o do carrinho de compras. Não abrimos embalagens.

**Kalunga SA - CNPJ: 43.283.811/0001-50 - Endereço: Rua da Mooca, 766 - São Paulo -****CEP: 03104-000**

Privacidade - Termos

2023/017716-  
139

DOCUMENTO FISCAL DE Nº INDICADO NESTE  
TIPIC: 01  
NOME DO TITULAR: NASHUA COMERCIO  
CNPJ: 33.908.992/0001-09  
NOVA IGUAÇU RJ

**cielo** 11/05/22 • 17:00  
VIA CLIENTE

DEBITO A VISTA **1.040,00**

\*\*\*\*\*7880 VISA  
DOC: 098486 POS: 00607270

DOCUMENTO FISCAL DE Nº INDICADO NESTE  
TIPIC: 01  
NOME DO TITULAR: NASHUA COMERCIO  
CNPJ: 33.908.992/0001-09  
NOVA IGUAÇU RJ

**cielo** 11/05/22 • 17:00  
VIA CLIENTE

DEBITO A VISTA **1.040,00**

\*\*\*\*\*7880 VISA  
DOC: 098486 POS: 00607270

**CONFERE  
COM ORIGINAL**

*Alessandra Pereira de Oliveira*  
Diretora Geral - PMNI  
11/05/2023

2023/017746 -

180



Chave de Acesso	Número NF-e	Versão
33-2205-33.908.992/0001-09-55-001-000.000.616-171.149.274-6	616	4.00

## Dados da NF-e

Modelo	Série	Número	Data de Emissão	Data/Hora de Saída ou da Entrada	Valor Total da Nota Fiscal
55	1	616	11/05/2022 17:02:47-03:00	11/05/2022 17:08:03-03:00	1.040,00

## Emitente

CNPJ	Nome / Razão Social	Inscrição Estadual	UF
33.908.992/0001-09	NASHUA COMÉRCIO E SERVIÇOS LTDA	11485421	RJ

## Destinatário

CNPJ	Nome / Razão Social	Inscrição Estadual	UF
01.995.122/0001-28	APM EM VILA JOAO CORREA		RJ
Destino da operação	Consumidor final	Presença do Comprador	
1 - Operação Interna	0 - Normal	9 - Operação não presencial (outros)	

## Emissão

Processo	Versão do Processo	Tipo de Emissão	Finalidade
0 - com aplicativo do Contribuinte	6,1347;SVC	1 - Normal	1 - Normal
Natureza da Operação	Tipo da Operação	Forma de Pagamento	Digest Value da NF-e
VENDA DE MERCADORIA DENTRO DO ESTADO	1 - Saída		IRXk477JO98jdwBRouzMDnSqXLQ=

## Situação Atual: AUTORIZADA (Ambiente de autorização: produção)

Eventos da NF-e	Protocolo	Data Autorização	Data Inclusão AN
Autorização de Uso	333220088871547	11/05/2022 às 17:10:47-03:00	11/05/2022 às 17:11:59

CONFERE  
COM ORIGINALAlexandra Pereira de Oliveira  
Diretora Geral - PMNI  
Mat: 22/704339-1

Nova Iguaçu, 05 de maio de 2022.

A.P.M. E.M. Vila João Correia  
ATT : Alessandra

## Proposta Orçamentária

Conforme procedimento de nossa empresa segue, proposta de venda para vossa escola:

Descrição:	Qte. Material:	Valor Unit.:	Valor Total:
Toner Ricoh 3710 refil	03	R\$ 120,00	R\$ 360,00
Cartucho toner Ricoh 3710	01	R\$ 250,00	R\$ 250,00
Cartucho de toner Samsung 2851	01	R\$ 290,00	R\$ 290,00

**Total:**

**R\$ 1.040,00**

- Entrega imediata.
- Forma de pagamento: à vista
- Validade da proposta: 30 dias

33.908.992/0001-09  
NASHUA COMERCIO E SERVIÇO  
LTDA.  
RUA NUNO, 309 - CEP 26.263 260  
OURO VERDE NOVA IGUAÇU RJ

Mário José - Comercial

CONFERE  
COM ORIGINAL



O NOSSO NEGÓCIO É CÓPIA

2023/017718-182

SAMSUNG

RICOH

SHARP

brother

Rio de Janeiro 27 de abril de 2022

E. M Vila João Correia

Dir<sup>a</sup>: Alessandra

Segue orçamento conforme solicitação de vossa senhoria:

Descrição:	Qtd.	Valor Unitinário	Valor Total
Cartucho Samsung 2851	01	R\$ 311,00	R\$ 311,00
Cartucho Ricoh 3710	01	R\$ 420,00	R\$ 420,00
Refil de toner 3710	03	R\$ 132,00	R\$ 396,00

✓ Total: R\$ 1.126,00

- Forma de pagamento: à vista
- Validade da proposta: 30 dias

08.151.857/0001-14

RC Barra Rio Comércio e Serviços  
de Máquinas, Copiadoras Ltda.

RUA LEOPOLDA, N.º 100 L200

ANDARAÍ - CEP 20.541-192

RIO DE JANEIRO - RJ

CONFERE  
COM ORIGINAL

Alessandra Pereira de Oliveira  
Diretora Geral - PMNI  
Matr. nº 04339-1

Copier Costa Comércio e Assistência Técnica LTDA  
CNPJ: 04.964.319/0001-98 – Insc. Estadual: 77.336.273  
Rua Severino das Chagas, 386 – Santa Cruz – Rio de Janeiro – RJ  
CEP: 23510-045 – Telefones: (21) 3157-6112 /

# EUROCOPY

Comércio de Suprimentos Para Copiadora Ltda

2023/0177/15-183

Rio de Janeiro, 20 de Maio de 2022.

Escola Vila João Correia  
Dir<sup>a</sup>. Alessandra

Conforme solicitado, segue orçamento:

<u>DESCRIÇÃO:</u>	<u>QUANT.:</u>	<u>VALOR UNIT.:</u>	<u>VALOR TOTAL:</u>
Cartucho p/ copiadora Ricoh 3710	01	R\$ 450,00	R\$ 450,00
Cartucho p/ copiadora Samsung 2851	01	R\$260,00	R\$260,00
Toner p/ copiadora Ricoh 3710	03	R\$ 145,00	R\$ 435,00
<b>Valor total:</b>			<b>R\$ 1.145,00</b>

07.881.599/0001-69

EUROCOPY - COMERCIO DE  
SUPRIMENTOS PARA COPIADORA LTDA.

Rua França Júnior, 118  
Engenho do Porto - CEP: 25.015-065

DUQUE DE CAXIAS - RJ

Marcos Frazão - Comercial

Endereço: Rua França Júnior, 118 - Engenho do Porto - Duque de Caxias - RJ CEP: 25.015-065  
Tel: 2662-5228 / 3071-2216  
CNPJ: 07.881.599/0001-69

CONFERE  
COM ORIGINAL

Alessandra Pristina de Oliveira  
Fazenda Geral - PMN1  
CNPJ: 07.881.599/0001-69

2023/017716-

185

www  
cielo  
AL DEN INDICADO NESTE  
TIPO:

J M TINGUI MATERIAL D  
CNPJ: 04.138.561/0001-02  
RIO DE JANEIRO RJ

17/05/22 • 09:51  
VIA CLIENTE

DEBITO A VISTA 328,50

\*\*\*\*\*7880 VISA  
DOC: 713960 POS: 78586634

www  
cielo  
AL DEN INDICADO NESTE  
TIPO:

J M TINGUI MATERIAL D  
CNPJ: 04.138.561/0001-02  
RIO DE JANEIRO RJ

17/05/22 • 09:51  
VIA CLIENTE

DEBITO A VISTA 328,50

\*\*\*\*\*7880 VISA  
DOC: 713960 POS: 78586634

CONFERE  
COM ORIGINAL

Alessandra Pereira de Oliveira  
Diretora Geral - PMNI  
Matr. 117704339-1

De Pietra Borboleta <pietrarezende2015@gmail.com>  
 Para: <em.vilajoacorrea@novaiguacu.rj.gov.br>  
 Data 17/05/2022 12:09



Chave de Acesso	Número NF-e	Versão
33-2205-04.138.561/0001-02-55-001-000.021.498-108.328.957-7	21498	4.00

## Dados da NF-e

Modelo	Série	Número	Data de Emissão	Data/Hora de Saída ou da Entrada	Valor Total da Nota Fiscal
55	1	21498	17/05/2022 09:49:54-03:00	17/05/2022 09:49:54-03:00	328,50

## Emitente

CNPJ	Nome / Razão Social	Inscrição Estadual	UF
04.138.561/0001-02	J M TINGUI MATERIAL DE CONSTRUCAO LTDA	77128522	RJ

## Destinatário

CNPJ	Nome / Razão Social	Inscrição Estadual	UF
01.995.122/0001-28	ASSOCIACAO DE PAIS E MESTRES DA ESCOLA M VILA JOAO		RJ
Destino da operação	Consumidor final	Presença do Comprador	
1 - Operação interna	1 - Consumidor final	9 - Operação não presencial (outros)	

## Emissão

Processo	Versão do Processo	Tipo de Emissão	Finalidade
0 - com aplicativo do Contribuinte	6.1349-SVC	1 - Normal	1 - Normal
Natureza da Operação	Tipo da Operação	Forma de Pagamento	Digest Value da NF-e
VENDA DE MERCADORIAS (DENTRO DO ESTADO) (Duplicada)	1 - Saída		/8CDPI5NpP5HDPYc3M0wEODyE-

## Situação Atual: AUTORIZADA (Ambiente de autorização: produção)

Eventos da NF-e	Protocolo	Data Autorização	Data Inclusão AN
Autorização de Uso	333220082398042	17/05/2022 às 09:50:27-03:00	17/05/2022 às 09:51:38

**CONFERE  
COM ORIGINAL**

Alexsandra Pereira de Oliveira  
 Prefeitura Local - PMNI  
 Matr. 11704339-1

2023/017716 - 187

Sacola



Identificação



Entrega



Pagamento

Sacola

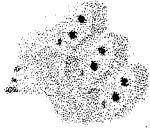

Plugue 2P+T 3 Saídas Bipolar 20A 250 Volts Cinza Sobrepor - 1492 - FAME

Código do produto: ge6keb02e9

Vendido e entregue por **Copafer**

Receba em até 11 dias úteis

3



R\$ 77,25



Caixa descarga controlada 6,8 a 9 litros sem engate C17S branca Astra

Código do produto: ka8beak11c

Vendido e entregue por **Telhanorte**

Receba em até 12 dias úteis

5



R\$ 339,50

Frete

R\$ 89,50

CEP: 26295-042



Rua Rosalie - Marapicu - Nova Iguacu/RJ

**Total (8 itens)**

**R\$ 506,25**



(Em até 10x de R\$ 50,63 sem juros no Cartão Luiza)

[Continuar](#)

[Comprar mais produtos](#)

Tem cupom ou vale compra? Você poderá utilizá-lo na etapa de pagamento



Compre pelo [chat online](#)



Preços e condições de pagamento exclusivos para compras via internet, podendo variar nas lojas físicas. Ofertas válidas na compra de até 10 peças de cada produto por cliente, até o término dos nossos estoques para internet.

Caso os produtos apresentem divergências de valores, o preço válido é o da Sacola de compras.

Vendas sujeitas a análise e confirmação de dados.





Carrinho

Listas de  
Favoritos

Entrar

Departamentos

Faca

Vozes

Maquiagem

Tendências

Ofertas

Promoções

Dicas

Ser

Clique aqui, compre pelo WhatsApp e receba em casa (11) 4007-1380

2023/017716-

J  
189

## Meu carrinho

Sua localização é Nova Iguaçu - RJ, você pode retirar seus produtos nas Lojas da região. Política de entrega.

[Comprar mais produtos >](#)

### Cálculo do frete

Para finalizar sua compra, digite o número do seu CEP para calcular o frete do seu pedido.

Digite seu CEP

26295-042

[Não sei meu CEP](#) Cep válido

### Entregamos para você

Receba em até: 1 dia útil por R\$27,36

Agende para receber por R\$27,36

Benjamim 4Saídas 2Pólos Branco Lexman  
Vendido e entregue por Leroy Merlin

X

- 3 +

1 un R\$ 62,90

3 un R\$188,70

Caixa de Descarga Branca 9L C17/S Astra  
Vendido e entregue por Leroy Merlin

X

- 5 +

1 un R\$ 64,90

5 un R\$324,50

Subtotal	R\$513,20
Frete estimado	R\$27,36
<b>Total estimado</b>	<b>R\$540,56</b>

[Continuar para pagamento](#)

### Compre pelo telefone

Das 8h às 19h de segunda a sábado.

4007-1380 Capitais

0800-602-1380 Demais regiões

### Compre pelo WhatsApp

Horário de funcionamento sujeito à região.

(11) 4007-1380 Nacional

### Central de Atendimento

Das 8h às 19h de segunda a sábado.

4020-5376 Capitais

0800-020-5376 Demais regiões

CONFERE  
COM ORIGINAL  
Alessandra Pereira de Oliveira  
Diretora Geral - PMNI  
Matr: 22/704339-1

## Compre pelo telefone

Das 8h às 19h de segunda a sábado.

**4007-1380** Capitais

**0800-602-1380** Demais regiões

2023/017716--

8  
190

## Compre pelo WhatsApp

Horário de funcionamento sujeito à região.

**(11) 4007-1380** Nacional

## Central de Atendimento

Das 8h às 19h de segunda a sábado.

**4020-5376** Capitais

**0800-020-5376** Demais regiões

## Redes Sociais

Acompanhe as novidades da Leroy Merlin em todas as nossas redes.

Sustentabilidade  
Construir e Sustentar

Menor Preço ou a  
diferença em dobro\*

Cartão Celebre!  
O cartão de crédito da Leroy Merlin

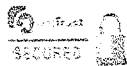

Considerada multiespecialista do lar, especializada em Construção, Acabamento, Decoração, Jardinagem e Bricolagem, a Leroy Merlin apresenta aos seus Clientes a maior variedade de produtos, são mais de 100 mil itens divididos em diversos departamentos. Aqui, você encontra Materiais de Construção, Cozinhas Planejadas, Ferramentas, Furadeiras, Pisos e Revestimentos, Sanitários, Encanamentos, Tapetes, Almofadas, Iluminação, Móveis, Eletrodomésticos, Tintas, Ferragens, Ar Condicionado, produtos de cama, mesa e banho e muito mais. As Lojas oferecem serviços diferenciados, como Cursos de Bricolagem, Corte de Madeira, Fábrica de Cores, Molduraria, Estacionamento, Café, Entrega em Domicílio, Troca de Mercadoria, Coleta Seletiva, Fraldário, Soluções Financeiras, entre outros. Hoje, a Leroy Merlin Brasil possui 49 Lojas distribuídas em 11 estados brasileiros e o Distrito Federal. Não tenha dúvidas: a Leroy Merlin pode ajudar você em todas as etapas de sua obra. Navegue pelo site da empresa e conheça um pouco mais a companhia, seus departamentos e produtos, além das diversas Ofertas disponíveis. Seja bem vindo à casa da sua casa!

Copyright © 2023 Leroy Merlin, todos os direitos reservados. Leroy Merlin Cia Brasileira de Bricolagem. Inscrição estadual nº 298.176.665.115 CNPJ/MF sob o nº 01.438.784/0048-60. Rua Pascoal Pais, nº 525, 5º andar - Vila Cordeiro, CEP 04581-060, São Paulo/SP.



QUAL DOCUMENTO ESCALDE EN INDICADO NESTE  
COMPRIMANTE E

rede

VIA ESTABELECIMENTO

NASHUA COMERCIO CNPJ: 33.908.992/0001-09  
N. ESTAB. 000000082385130 NOVA IGUAÇU

TOTAL: R\$ 500,00

DEBITO A VISTA  
VISA ELECTRON  
CV: 753286997 ALESSANDRA OLIVEIRA

14/06/22 - 11H27 (C)  
Term: FC875454 Auto: 230342  
Auto: 553026 AID: A0000000032010  
ARQC: E8170CA001A62F3A  
APROVADO COM SENHA

2023/0177105  
142

rede

VIA ESTABELECIMENTO

NASHUA COMERCIO CNPJ: 33.908.992/0001-09  
N. ESTAB. 000000082385130 NOVA IGUAÇU

TOTAL: R\$ 500,00

DEBITO A VISTA  
VISA ELECTRON  
CV: 753286997 \*\*\*\*\*7886  
ALESSANDRA OLIVEIRA

14/06/22 - 11H27 (C)  
Term: FC875454 Auto: 230342  
Auto: 553026 AID: A0000000032010  
ARQC: E8170CA001A62F3A  
APROVADO COM SENHA

CONFERE  
COM ORIGINAL

Alessandra Pereira de Oliveira  
Diretora Geral - PMNI  
11/04339-1

193

A.P.M. E.M. Vila João Correia  
ATT : Alessandra

## Proposta Orçamentária

Conforme procedimento de nossa empresa segue, proposta de serviço para vossa escola:

Descrição:	Qte. Material:	Valor Unit.:	Valor Total:
Serv. Manut. Em oficina HP 1020	01	R\$ 250,00	R\$250,00
Serv. Manut. Em oficina Samsung 2851	01	R\$ 250,00	R\$250,00

### Total:

**R\$ 500,00**

- Entrega imediata.
- Forma de pagamento: à vista
- Validade da proposta: 30 dias

33.908.992/0001-09  
NASHUA COMÉRCIO E SERVIÇO  
LTDA.  
RUA NUNO, 309 - CEP 26.263 260  
OURO VERDE NOVA IGUAÇU RJ

Mário José - Comercial

CONFERE  
COM ORIGINAL  
Alessandra Moreira de Oliveira  
Diretora Geral - PMNI  
11.11.11.04339-1

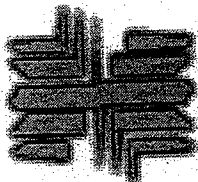

O NOSSO NEGÓCIO É CÓPIA

2023/017716 - -

SAMSUNG

RICOH

SHARP

brother

Rio de Janeiro 01 de Junho de 2022

Escola Municipal Vila João Correia  
Dir<sup>a</sup>: Alessandra

Segue orçamento conforme solicitação de vossa senhoria:

Descrição:	Qtd.	Valor Unitinário	Valor Total
Manutenção geral HP laser jet1020	01	R\$285,00	R\$285,00
Manutenção geral Samsung ml2851	01	R\$285,00	R\$285,00

✓ Total: R\$ 570,00

- o Forma de pagamento: à vista
- o Validade da proposta: 30 dias

08.151.857/0001-14

RC Barra Rio Comércio e Serviços  
de Máquinas Copiadoras Ltda.

RUA LEOPOLDO, Nº 493 LOJA  
ANDARAÍ - S.P. 20.541-172

RIO DE JANEIRO - RJ

CONFERE  
COM ORIGINAL

Alessandra Pereira de Oliveira  
Manutenção Geral - PMNI  
tel: 21-3157-6112

**Copier Costa Comércio e Assistência Técnica LTDA**  
CNPJ: 04.964.319/0001-98 – Insc. Estadual: 77.336.273  
Rua Severino das Chagas , 386 – Santa Cruz – Rio de Janeiro – RJ  
CEP: 23510-045 – Telefones: (21) 3157-6112 /

# EUROCOPY

Comércio de Suprimentos Para Copiadora Ltda

2023/017716 -

195

Rio de Janeiro, 27 de Maio de 2022.

Escola Vila João Correia  
Dir<sup>a</sup>. Alessandra

Conforme solicitado, segue orçamento:

DESCRIÇÃO:	QUANT.:	VALOR UNIT.:	VALOR TOTAL:
Manutenção e reparo 2851	01	R\$290,00	R\$290,00
Manutenção e reparo 1020	01	R\$260,00	R\$260,00
<b>Valor total:</b>			<b>R\$550,00</b>

07.881.599/0001-69

EUROCOPY - COMERCIO DE  
SUPRIMENTOS PARA COPIADORA LTDA

Rua França Júnior, 118  
Engenho do Porto - CEP: 25.015-055

DUQUE DE CAXIAS - RJ

CONFERE  
COM ORIGINAL

Marcos Frazão - Comercial

Proprietário  
Diretor  
CPF: 04333-1

Endereço: Rua França Júnior, 118 - Engenho do Porto - Duque de Caxias - RJ CEP: 25.015-05  
Tel: 2662-5228 / 3071-2216  
CNPJ: 07.881.599/0001-69

2023/017716 - 197

EMISSÃO DE DOCUMENTOS FISCALIZADOS POR MICRODADOS S/A

rede

VIA CLIENTE

HASHUA COMERCIO R NUNO 389 CNPJ: 33.988.992/0001-09 NOVA IGUAÇU

TOTAL: R\$ 760,00

DEBITO A VISTA VISA ELECTRON \*\*\*\*\*7888

14/06/22 - 11H25 (C) Auto: 230039 Tern: FCB75454

EM INDIÇÃO DE

rede

VIA CLIENTE

HASHUA COMERCIO R NUNO 389 CNPJ: 33.988.992/0001-09 NOVA IGUAÇU

TOTAL: R\$ 760,00

DEBITO A VISTA VISA ELECTRON \*\*\*\*\*7888

14/06/22 - 11H25 (C) Auto: 230039 Tern: FCB75454

CONFERE COM ORIGINAL

Alexandra Pereira de Oliveira  
Diretora Geral - PMNI  
FONE: 11/ 404339-1



Chave de Acesso	Número NF-e	Versão
33-2206-33.908.992/0001-09-55-001-000.000.638-190.418.731-8	638	4.00

## Dados da NF-e

Modelo	Série	Número	Data de Emissão	Data/Hora de Saída ou da Entrada	Valor Total da Nota Fiscal
55	1	638	10/06/2022 07:58:28-03:00	10/06/2022 08:08:09-03:00	760,00

## Emitente

CNPJ	Nome / Razão Social	Inscrição Estadual	UF
33.908.992/0001-09	NASHUA COMÉRCIO E SERVIÇOS LTDA	11485421	RJ

## Destinatário

CNPJ	Nome / Razão Social	Inscrição Estadual	UF
01.995.122/0001-28	APM EM VILA JOAO CORREA		RJ
Destino da operação	Consumidor final	Presença do Comprador	
1 - Operação Interna	0 - Normal	9 - Operação não presencial (outros)	

## Emissão

Processo	Versão do Processo	Tipo de Emissão	Finalidade
0 - com aplicativo do Contribuinte	6,1347;SVC	1 - Normal	1 - Normal
Natureza da Operação	Tipo da Operação	Forma de Pagamento	Digest Value da NF-e
VENDA DE MERCADORIA DENTRO DO ESTADO	1 - Saída		8zvpVfZHIRCptnZgZMeJMK/rJsl=

## Situação Atual: AUTORIZADA (Ambiente de autorização: produção)

Eventos da NF-e	Protocolo	Data Autorização	Data Inclusão AN
Autorização de Uso	333220109974090	10/06/2022 às 08:09:10-03:00	10/06/2022 às 08:10:22

**CONFERE  
COM ORIGINAL**

Alessandro Pereira de Oliveira  
Diretor Geral - PMN  
14/01/2023 10:43:43

Nova Iguaçu, 06 de Junho de 2022

J 199

A.P.M. E.M. Vila João Correia  
ATT : Alessandra

## Proposta Orçamentária

Conforme procedimento de nossa empresa segue, proposta de serviço para vossa escola:

Descrição:	Qte. Material:	Valor Unit.:	Valor Total:
Cartucho Ricoh SP3710	01	R\$ 390,00	R\$390,00
Toner Samsung 2851 refil	01	R\$160,00	R\$160,00
Garrafa ecotank Epson 544 preto	01	R\$80,00	R\$80,00
Toner Ricoh 3710 refil	01	R\$130,00	R\$130,00

**Total:**

**R\$ 760,00**

- Entrega imediata.
- Forma de pagamento: à vista
- Validade da proposta: 30 dias

33.908.992/0001-09  
NASHUA COMÉRCIO E SERVIÇO  
LTDA.  
RUA NUNO, 309 - CEP 26.263-260  
OURO VERDE NOVA IGUAÇU, RJ

Mário José - Comercial

*Alessandra Pereira de Oliveira*  
Diretora Geral - PMNI  
Mat.: 11/704339-1

CONFERE

SEM ORIGINAL



O NOSSO NEGÓCIO É CÓPIA

2023/0177167  
200



Rio de Janeiro 01 de Junho de 2022

Escola Municipal Vila João Correia  
Dir<sup>a</sup>: Alessandra

Segue orçamento conforme solicitação de vossa senhoria:

Descrição:	Qtd.	Valor Unitário	Valor Total
Tinta Epson 544 black	01	R\$89,90	R\$89,90
Cartucho Ricoh 3710	01	R\$397,00	R\$397,00
Toner samsung pote	01	R\$175,00	R\$175,00
Toner Ricoh pote	01	R\$139,80	R\$139,80

✓ Total: R\$ 801,70

- Forma de pagamento: à vista
- Validade da proposta: 30 dias

CONFERE  
COM ORIGINAL

08.151.857/0001-14

RC Barão do Comércio e Serviços  
de Máquinas Copiadoras Ltda.

RUA LEOPOLDO, N° 493 LOJA  
ANDARAÍ - CEP 20.541-172

RIO DE JANEIRO - RJ

Alessandra Pereira de Oliveira  
Diretora Geral - PMNI  
Mat: 11/704339-1

Copier Costa Comércio e Assistência Técnica LTDA  
CNPJ: 04.964.319/0001-98 - Insc. Estadual: 77.336.273  
Rua Severino das Chagas, 386 - Santa Cruz - Rio de Janeiro - RJ  
CEP: 23510-045 - Telefones: (21) 3157-6112 /

# EUROCOPY

Comércio de Suprimentos Para Copiadora Ltda

2023/0177165  
J  
201

Rio de Janeiro, 27 de Maio de 2022.

Escola Vila João Correia  
Dir<sup>a</sup>. Alessandra

Conforme solicitado, segue orçamento:

DESCRIÇÃO:	QUANT.:	VALOR UNIT.:	VALOR TOTAL:
Toner pó 3710	01	R\$142,00	R\$142,00
Toner pó 2851	01	R\$165,00	R\$165,00
Cartucho de toner 3710	01	R\$394,65	R\$395,65
Tinta para Epson ecotank - preta	01	R\$92,40	R\$92,40
<b>Valor total:</b>			<b>R\$795,05</b>

CONFERE  
COM ORIGINAL

Alessandra Pereira de Oliveira  
Diretora Geral - PMNT  
Mat.: 11704339-3

07.881.599/0001-69

EUROCOPY - COMERCIO DE  
SUPRIMENTOS PARA COPIADORA LTDA

Rua França Júnior, 118  
Engenho do Porto - CEP: 25.015-055

[DUQUE DE CAXIAS - RJ]

Endereço: Rua França Júnior, 118 - Engenho do Porto - Duque de Caxias - RJ CEP: 25.015-05  
Tel: 2662-5228 / 3071-2216  
CNPJ: 07.881.599/0001-69

2023/017716 - *J*  
*003*

REDE  
VISA ELECTRON C  
COMPROV: 877842617 VALOR: 1627,99  
ESTAB: 019767676 Cacula Campo Grande  
CNPJ/CPF: 05.214.053/0017-96  
27.06.22-11:09:26 TERM: PV333902/333085  
CARTAO: xxxxxxxxxxxx7880  
AUTORIZACAO: 272301  
ARQC: 08E94F791F2B377A  
AID: A0000000032010  
TRANSACAO AUTORIZADA MEDIANTE  
USO DE SENHA PESSOAL.

(CUPOM FISCAL: 235986)  
(NSU D-TEF : 333085)

CONFERE  
COM ORIGINAL

*J*  
*Luciana Pereira de Oliveira*  
Diretora Geral - FMNI  
Mat. 11/704339-1

2023/017716-1

J  
209

Chave de Acesso	Número NF-e	Versão
33-2206-05.214.053/0017-96-55-001-000.171.149-114.801.497-0	171149	4.00

## Dados da NF-e

Modelo	Série	Número	Data de Emissão	Data/Hora de Saída ou da Entrada	Valor Total da Nota Fiscal
55	1	171149	27/06/2022 11:09:31-03:00	27/06/2022 11:09:31-03:00	1.627,99

## Emitente

CNPJ	Nome / Razão Social	Inscrição Estadual	UF
05.214.053/0017-96	PARCO COMERCIO E SERVICOS LTDA	77982930	RJ

## Destinatário

CNPJ	Nome / Razão Social	Inscrição Estadual	UF
01.995.122/0001-28	ESCOLA MUNICIPALIZADA VILA JOAO CORREA		RJ
Destino da operação	Consumidor final	Presença do Comprador	
1 - Operação Interna	1 - Consumidor final	1 - Operação presencial	

## Emissão

Processo	Versão do Processo	Tipo de Emissão	Finalidade
0 - com aplicativo do Contribuinte	NDDigital NFe 4.8.5	1 - Normal	1 - Normal
Natureza da Operação	Tipo da Operação	Forma de Pagamento	Digest Value da NF-e
VENDA MERC SUBSTITUICAO TRIBUTARIA	1 - Saída		uuawr99yFHPMds63gTTJ6ueYbo=

## Situação Atual: AUTORIZADA (Ambiente de autorização: produção)

Eventos da NF-e	Protocolo	Data Autorização	Data Inclusão AN
Autorização de Uso	333220121108929	27/06/2022 às 11:10:12-03:00	27/06/2022 às 11:11:23

CONFIRMAÇÃO  
COM ORÇAMENTO

*Alessandra Pereira de Oliveira*  
Diretora Geral - PMNI  
Mat. 11/704339-1

2023/017716-1

205

## Passo 2 de 2: Entrega e Pagamento

## Resumo do pedido

Produtos	R\$ 491,20
Frete	Grátis
<b>Subtotal</b>	<b>R\$ 491,20</b>

## Endereço de entrega

## Matriz

[Alterar](#)

R: Rosalie, 0 - Marapicu - Nova Iguaçu - RJ  
CEP: 26295-042 - Telefone: (21) 9729-2182

## Opções de entrega

- Padrão**  
3 dias úteis Grátis
- Padrão**  
4 dias úteis R\$ 87,43
- Padrão**  
3 dias úteis R\$ 140,44
- Compre no Site  
e Retire na Loja\*** Grátis
- CONFERE  
COM ORIGINAL**
- Marina Pereira de Oliveira*  
Diretora Geral - FMNI  
Mat. 11/704339-1

[Mais opções de entrega](#)

## Escolha a forma de pagamento

Cartão de crédito

PIX novo

Boleto Bancário

Débito em conta

Número do cartão

0000 0000 0000 0000

2023/017716-3

U  
206

Nome do titular

Seu nome

Validade

MM/AAAA

Cód. segurança

CVV

Parcelamento

Selecione uma opção

Salvar para as próximas compras

Finalizar compra

Ocultar produtos

PRODUTO



A4 75g 210mmx297mm

CONFERE  
COLIGADIA1

Qtde:  
10

Valor unitário: R\$ 27,00  
**R\$ 270,00**

*Assinatura Pereira de Oliveira*  
Diretora Geral - PMNI  
Mat. 11/704339-1



Arquivo morto novaonda fácil 250x130x350mm vermelho 044007 Polibrás PT 5 UN

Qtde:  
1

Valor unitário: R\$ 33,90  
**R\$ 33,90**

Caixa organizadora cotainer 8,4L or05 São Bernardo PT 1 UN



Qtde:

Valor unitário: R\$ 26,10

1

**R\$ 26,10**2023/017716 - *U*  
202

Caixa organizadora alto 56,1L 975 Sanremo PT 1 UN

Qtde:

Valor unitário: R\$ 116,90

1

**R\$ 116,90**

Papel crepon azul turquesa Moopel PT 1 UN

Qtde:

Valor unitário: R\$ 3,00

1

**R\$ 3,00**

Tinta Guache, Azul Escuro, 250ml, 2570, Radex - PO 1 UN

Qtde:

Valor unitário: R\$ 8,90

1

**R\$ 8,90**

Sabonete líquido pétalas de flores 5L 30365 Start Quimica PT 1 UN

Qtde:

Valor unitário: R\$ 32,40

1

**R\$ 32,40****CONFERE  
COM ORIGINAL**  
Mariana Pereira de Oliveira  
Diretora Geral - PMNI  
Mat.: 11/704339-1

Os preços, promoções, condições de pagamento, frete e estoque são válidos apenas para compras pelo site. No caso de diferença de preço no site, o valor válido é o do carrinho de compras. Não abrimos embalagens.

**Kalunga SA - CNPJ: 43.283.811/0001-50 - Endereço: Rua da Mooca, 766 - São Paulo - SP -**

**CEP: 03104-000**

2023/017716 *lt* 208

Sacola Identificação Entrega Pagamento

Aproveite e compre também

Tinta Guache Acrilex 250ml Kit C/ 16 Cores -

Cola

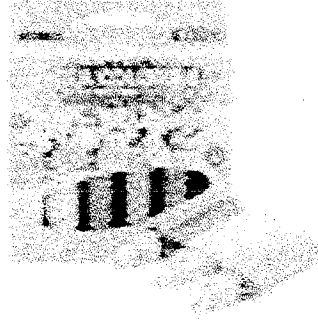

Adicionar



Tinta Tempera Guache 250ml - VERMELHO FOGO - Acrilex  
Código do produto: bde6k5b21g

Vendido por **Papelaria Da Mari**  
Entregue por **MAGALU**  
Receba em até 9 dias úteis.

CONFERE  
COM ORIGINAL

*Alessandra Pereira de Oliveira*  
Diretora Geral - FMNI  
Mat.: 11/704339-1

1

De R\$ 8,90 por  
R\$ 7,12



Sabonete Liquido 5 Litros - Buquê Azul - Harmoniex  
Código do produto: dd62gekj3b

Vendido por **Âncora Comércio Online**  
Entregue por **MAGALU**  
Receba em até 5 dias úteis

1

R\$ 24,90

2023/01771678  
209

Papel Crepon 48cmx2,00m.amarelo V.m.p. Pct.c/10

Código do produto: ckg6ga2k4g

Vendido por **Vip Automação**

Entregue por **MAGALU**

Receba em até 7 dias úteis

1 ▼ 

De R\$ 26,06 por  
R\$ 26,06 ou  
R\$ 23,45 à vista

Caixa Organizadora Infantil Decorada 8,5 litros Plasutil - Azul Urso

Código do produto: kcefj2k9h1

Vendido por **Babylu**

Entregue por **MAGALU**

Receba em até 4 dias úteis

1 ▼ 

De R\$ 42,90 por  
R\$ 38,90

Caixa Organizadora 50 Litros - Plasvale

Código do produto: dbb63j3dc3

Vendido por **Disensa Colorado**

Entregue por **MAGALU**

Receba em até 6 dias úteis

1 ▼ 

R\$ 59,90

Caixa Arquivo Morto Plástica Comercial Polycart: 10 Unidades - Vermelho

Código do produto: gk5539c61k

Vendido por **JLR**

Entregue por **MAGALU**

Receba em até 4 dias úteis

**CONFERE  
COM ORIGINAL**

  
**Alessandra Pereira de Oliveira**  
Diretora Geral - PMMI  
Mat. R\$ 7043392

1 ▼ 

Papel Sulfite Oficio A4 Resma com 300 Folhas - Report

Código do produto: hfdh5706kd

Vendido por **Papelaria Store Oficial**

Entregue por **MAGALU**



Receba em até 2 dias úteis

2023/0177161210

1  

R\$ 33,99

**Frete** R\$ 197,62

CEP: 26295-042 

Rua Rosalie - Marapicu - Nova Iguacu/RJ

**Total (7 itens)** R\$ 473,22 ou R\$ 470,61 à vista



(Em até 10x de R\$ 47,32 sem juros no Cartão Luiza)

[Continuar](#)

Comprar mais produtos

Tem cupom ou vale compra? Você poderá utilizá-lo na etapa de pagamento

 Aproveite o frete com esses produtos



Kit Tempera Guache 250ml - 12 CORES - Acrile

 Adicionar

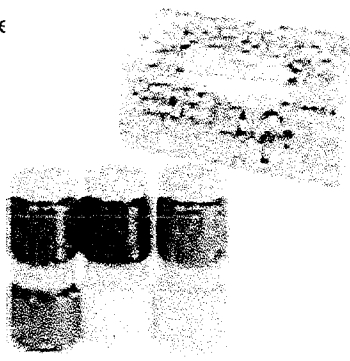

Tinta



CONFERE COM ORIGINAL

  
Alexandra Pereira de Oliveira  
Diretora Geral - PMNI  
Mat.: 11/704339-1

2023/017716-

J  
20

CNPJ: 43283811/0163-15 KALUNGA SA  
Est Do Mendanha - 555 - Loja 102 A/B/C  
Campo Grande - Rio de Janeiro - RJ

1 - PDV-1

11/07/2022 18:39

Extrato: 0000222418

Não é um documento fiscal  
**COMPROVANTE DE CREDITO OU DEBITO**  
CARTAO DEBITO  
1ª VIA

COO do documento vinculado	0000222417
Valor da Compra R\$	267,50
Valor do Pagamento R\$	267,50
Número de Parcelas:	1

Kalunga - West Shop Campo Grande

FILIAL WEST SHOPPING C

VISA  
CIELO  
VISA ELECTRON  
409869\*\*\*\*\*7880

1ª VIA-CLIENTE	AUT-209367
DOC=110175	11/07/22
18:39 ONL-C	
VENDA A DEBITO	
VALOR:	267,50

**CONFERE COM ORIGINAL**

*Messandra Pereira de Oliveira*  
Diretora Geral - PMNI  
Mat.: 11/704339-1

CNPJ: 43283811/0163-15 KALUNGA SA  
Est Do Mendanha - 555 - Loja 102 A/B/C  
Campo Grande - Rio de Janeiro - RJ

1 - PDV-1

11/07/2022 18:39

Extrato: 0000222417

Ordem	Qtd	Descrição	VALOR
001	1	RECEB.DIVERSOS	267,50
Total bruto dos itens			267,50
<b>TOTAL R\$:</b>			<b>267,50</b>
<b>CARTAO DEBITO</b>			<b>267,50</b>

Recebimento(s) referente(s) a Nota Fiscal No. 35256

ATENCAO Sr(a) Cliente

Por favor, queira retirar a Nota Fiscal em nosso balcão de atendimento

**ATENÇÃO.**

**Em caso de devolução é necessário emitir Nota Fiscal de Devolução**

Dados do Cliente

CPF/CNPJ Consumidor: 01995122000128  
Nome....: ASSOCIACAO DE PAIS E MESTRES D  
Endereco: R.ROSALI,O S/N.NOVA IGUAÇU

MD-5: A420DB74B1CD4CC8F3B803F30F26E807  
Trib aprox R\$: 66,18 Federal e 53,50 Estadual  
Fonte: IBPT/FECONERCO RJ Xe67eQ  
IDNF: 1504222417 (rafaelx/01/02/050)  
PROCON: Rua da Ajuda, 5 - RJ - DisqueProcon: 151  
AKERJ: Rua da Alfandega, 8 - RJ - F:0800-2827060



213

Chave de Acesso	Número NF-e	Versão
33-2207-43.283.811/0163-15-55-001-000.035.256-154.909.605-8	35256	4.00

## Dados da NF-e

Modelo	Série	Número	Data de Emissão	Data Saída/Entrada	Valor Total da Nota Fiscal
55	1	35256	11/07/2022 18:39:34-03:00		267,50

## Emitente

CNPJ	Nome / Razão Social	Inscrição Estadual	UF
43.283.811/0163-15	Kalunga SA	87175650	RJ

## Destinatário

CNPJ	Nome / Razão Social	Inscrição Estadual	UF
01.995.122/0001-28	ASSOCIACAO DE PAIS E MESTRES DA ESCOLA M VILA JOAO CORREA		RJ
Destino da operação	Consumidor final	Presença do Comprador	
1 - Operação Interna	1 - Consumidor final	1 - Operação presencial	

## Emissão

Processo	Versão do Processo	Tipo de Emissão	Finalidade
0 - com aplicativo do Contribuinte	DLL Fiscal 4.00	1 - Normal	1 - Normal
Natureza da Operação	Tipo da Operação	Forma de Pagamento	Digest Value da NF-e
SAIDA DE VENDA	1 - Saída		4VG5mEXT9uJU0ZKEJ+hDmwu5j9A=

## Situação Atual: AUTORIZADA (Ambiente de autorização: produção)

Eventos da NF-e	Protocolo	Data Autorização	Data Inclusão AN
Autorização de Uso	333220132482206	11/07/2022 às 18:39:36-03:00	11/07/2022 às 18:40:47

CONFIRMADO  
COM ORIGINAL

*Alessandra Pereira de Oliveira*  
Diretora Geral - PMNI  
Mat.: 11/704339-1

Pesquise por produtos ou marc.



2023/017716-1  
214

Ofertas para: São Paulo - SP

- > Home
- > Acessórios de Tecnologia
- > Acessórios para Informática
- > Roteador e Repetidor
- > Roteador Gigabit Wireless Dual Band Ac1200 4 Antenas

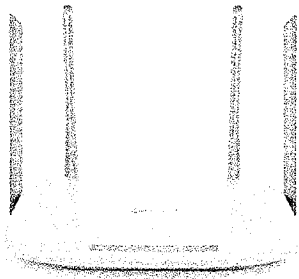

### Roteador Gigabit Wireless Dual Band Ac1200 4 Antenas

- Cód: 313106818

Vendido e entregue por **Bits e Bytes**

**R\$ 287,86**

em 1x no cartão ou boleto

5x de R\$ 57,57 sem juros

COMPRAR

Condição exclusiva  
**Cartão Carrefour**  
 Até 20x R\$ 14,39 sem juros  
 Peça já o seu

O Carrefour garante a sua co

Compre e ganhe moedas! Saiba mais >

Condições de pagamento

CONFERE COM ORIGINAL

*Messandra Pereira de Oliveira*  
 Diretora Geral - PAMM  
 Mat: 11/704339-1

Valor e prazo de entrega	<u>Não sei meu CEP</u>	
26295-042	Buscar	
Pires Express	Em até 8 dias úteis	R\$ 24,37
Mandaê Standard	Em até 9 dias úteis	R\$ 27,26
Correios PAC	Em até 15 dias úteis	R\$ 31,12
Mandaê Rápido 1	Em até 8 dias úteis	R\$ 39,70



Tnt Standard

Em até 6 dias  
úteis

R\$ 150,89

2023/01771625

## Descrição do Produto

Modelo: Tp-link Ec220-g5 2.0 descrição: Roteador Gigabit Wireless Dual Band Ac1200 código Ean: 6935364086688 detalhes Do Produto introdução: Wi-fi Potente E De Longo Alcance O Ec220-g5 Permite Que Seu Pc Ou Laptop Desfrute De Conexões 3x Mais Rápidas Do Que O Wireless N Com A Tecnologia Wireless Ac. Com 300mbps Na Banda De 2.4ghz E 867mbps Na Banda Mais Cristalina De 5ghz, O Archer C5 É A Escolha Superior Para Streaming Contínuo Em Hd, Jogos Online E Outras Tarefas Que Consomem Muita Largura De Banda. diferenciais: Agile Config, Agile Acs, Tr-069, Tr-098, Tr-111, Ac1200, 4 Antenas Externas, 3 Portas Lan Gigabit, 1 Porta Wan Gigabit especificações Técnicas fonte De Alimentação: 12vdc/1a antenas 4 Antenas De 5 Dbi interfaces: 3 Portas Lan E 1 Porta Wan Fast Ethernet 10/100mbps

## Publicidade

**CONFERE  
COM ORIGINAL**

*Alessandra Pereira de Oliveira*  
Diretora Geral - PMNI  
Mat.: 11/704339-1



Mercado Online



Cartão Carrefour



Retire de carro



Retire na loja



Receba em casa

Itens da sua lista de compras **30% DE DESCONTO** com Bole **PÁGUE TAMBÉM COM PIX** **Compre**

SHOPPING MERCADO DROGARIA SERVIÇOS

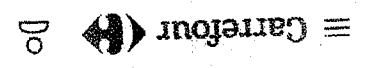

Pesquise por produtos ou marcas

Tire suas dúvidas ou compre pelo telefone:

Demais regiões: 0800-718-2222

Regiões metropolitanas: 3004-2222



Horário de atendimento:  
De segunda a domingo, das 08h às 21h  
\*Horário de Brasília

Atendimento

Formas de pagamento

Institucional

Políticas Carrefour



**Carrefour Comércio e Indústrias Ltda:**  
Via de Acesso Norte, Km 38, nº 420, Empresarial Gato Preto, Cajamar - SP | CEP 07789-100 | CNPJ: 45.543.915/0846-95

**Envio de documentos administrativos e jurídicos:**  
Rua George Eastman, nº 213 - Vila Tramontano, São Paulo, SP | CEP 05690-000

atendimento@carrefour.com.br

**CONFERE COM ORIGINAL**

*Alessandra Pereira de Oliveira*  
Diretora Geral - PMNI  
Matr.: 1.704339-1

Shopping Online  
Faça suas compras no Shopping Online

Outras Vantagens

Mercado Carrefour: Ofertas de Supermercado Delivery

2023/01/17 16:21

2023/017716 -  
J 217

busque aqui seu produto

### minha cesta



Roteador Wireless Smart Dual Band Gigabit ACTION rg 1200 Intelbras  
vendido por Icronline e entregue por americanas

receba até 20 de julho

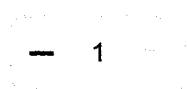

remover

R\$ 319,65



resta apenas 1 unidade

#### calcule frete e prazo

26295-042

ok

receba até 20 de julho - grátis

retire na loja a partir de 20 de julho - grátis

CONFERE  
COM ORIGINAL

*Alexandra Pereira de Oliveira*  
Diretora Geral - PMNI  
Mat.: 11/704339-1

### resumo do pedido

1 produto

R\$ 319,65

frete

grátis

**total**

**R\$ 319,65**

em até 6x sem juros

R\$ 319,65 no boleto

R\$ 319,65 em 6x no cartão de crédito ame

R\$ 319,65 no pix

continuar

[adicionar mais produtos](#)

Americanas - tudo, a toda hora, em qualquer lugar :)

cozinha

samsung a32

escova secadora

iphone

moto g60

fone de ouvido bluetooth

tablet

PS5

blog

cafeteira

iphone 13

lojas oficiais

fogão 4 bocas

computador

produtos para beleza negra

microondas

creatina

2023/0177216 -

atendimento  
4003-4848

canal de  
vendas

ame  
digital

guia de  
segurança

Americanas  
Empresas

Americanas  
Advertising

entregas e  
devoluções

**americanas**

Tudo. A toda hora. Em qualquer lugar.

mais informações 

[acessibilidade  
digital  
na Americanas](#)



americanas s.a. / CNPJ: 00.776.574/0006-60 / inscrição Estadual: 85.687.08-5 / Endereço Rua Sacadura Cabral, 102 - Rio de Janeiro, RJ - 20081-902 / fale com a gente

[mapa do site](#)

**CONFERE  
COM ORIGINAL**

  
**Alessandra Pereira de Oliveira**  
Diretora Geral - PMNI  
Mat.: 11/704339-1

2023 017716-  
20

rede  
VIA CLIENTE  
NASHUA COMERCIO  
NUNO 309 CNPJ: 33.988.992/0881-09  
NOVA IGUAÇU  
TOTAL: R\$ 640,00  
DEBITO A VISTA  
VISA ELECTRON  
08/09/22 15H25  
Auto: 228314

rede  
VIA CLIENTE  
NASHUA COMERCIO  
NUNO 309 CNPJ: 33.988.992/0881-09  
NOVA IGUAÇU  
TOTAL: R\$ 640,00  
DEBITO A VISTA  
VISA ELECTRON  
08/09/22 - 15H25 \*\*\*\*\*7888  
Auto: 228314 (c)  
Term: FC875454

CONFERE  
COM ORIGINAL

*Alessandra Pereira de Oliveira*  
Diretora Geral - PMNI  
Mat.: 14/704339-1

APM Escola Municipal Vila João Correa  
ATT : dir. Alessandra

2023/017716-  
221

## Proposta Orçamentária

Conforme procedimento de nossa empresa, segue abaixo, proposta de serviço para vossa escola:

Descrição:	Qte. Material:	Valor Unit.:	Valor Total:
Serv. Recarga Ricoh	03	R\$ 130,00	R\$ 390,00
Serv. Manut. PC	01	R\$ 250,00	R\$ 250,00

**Total:** **R\$ 640,00**

- Entrega imediata.
- Forma de pagamento: à vista
- Validade da proposta: 30 dias

33.908.992/0001-09  
NASHUA COMÉRCIO E SERVIÇO  
LTDA.  
RUA NUNO, 309 - CEP 26.263 260  
OURO VERDE NOVA IGUAÇU RJ

Mário José - Comercial

CONFERE  
COM ORIGINAL

Alessandra Pereira de Oliveira  
Diretora Geral - PMNI  
Mat.: 11/704339-1



O NOSSO NEGÓCIO É COPIAR



7716-

Data: 26/08/2021  
E. M Vila João Correa  
A/C: Sr. Alessandra

Proposta

Segue orçamento de venda para escola do senhor (a) diretor (a):

Recarga 3710	03	R\$ 152,00	R\$ 456,00
Reparo no Computador	01	R\$ 280,00	R\$ 280,00

> Total: R\$ 736,00

Att.:  
Comercial.

08.151.857/0001-14  
 RC Barra Rio Comércio e Serviços  
 de Máquinas Copiadoras Ltda.  
 RUA LEOPOLDO, Nº 493 LOJA  
 ANDARAÍ - CEP: 20.341-172  
 RIO DE JANEIRO - RJ

CONFERE  
COM ORIGINAL

*Alessandra Pereira de Oliveira*  
 Diretora Geral - FMNI  
 Mat.: 11/704339-1

RC Barra Rio Comércio e Serviços de Máquinas Copiadoras Ltda.  
 Rua Leopoldo, 493 Lj - Andaraí - RJ  
 Telefax: (21) 2572-3900  
 CNPJ: 08.151.857/0001-14

# EUROCOPY

Comércio de Suprimentos Para Copiadora Ltda

2023/010716-2023

Rio de Janeiro, 24 de Agosto 2022.

Escola M. vila João Correa  
A/C: Sr<sup>a</sup> Alessandra

Conforme solicitado, segue orçamento:

<u>DESCRIÇÃO:</u>	<u>QUANT.:</u>	<u>VALOR UNIT.:</u>	<u>VALOR TOTAL:</u>
Reparo e manutenção no PC da escola	01	R\$ 305,00	R\$ 305,00
Recarga impressora Ricoh 3710	03	R\$ 158,00	R\$ 474,00

✓ TOTAL : R\$ 779,00

CONTETE  
COM ORIGINAL

*Alessandra Pereira de Oliveira*  
Diretora Geral - PMNI  
Mat. 11/764339-1

07.881.599/0001-69

EUROCOPY - COMERCIO DE  
SUPRIMENTOS PARA COPIADORA LTDA

Rua França Júnior, 118

Engenho do Porto - CEP: 25.015-055

DUQUE DE CAXIAS - RJ

Endereço: Rua França Júnior, 118 - Engenho do Porto - Duque de Caxias - RJ CEP: 25.015-05  
Tel: 2662-5228 / 3071-2216  
CNPJ: 07.881.599/0001-69



UF  
206

Chave de Acesso	Número NF-e	Versão
33-2209-33.908.992/0001-09-55-001-000.000.728-121.691.857-3	728	4.00

## Dados da NF-e

Modelo	Série	Número	Data de Emissão	Data/Hora de Saída ou da Entrada	Valor Total da Nota Fiscal
55	1	728	05/09/2022 16:09:15-03:00	05/09/2022 16:12:19-03:00	210,00

## Emitente

CNPJ	Nome / Razão Social	Inscrição Estadual	UF
33.908.992/0001-09	NASHUA COMÉRCIO E SERVIÇOS LTDA	11485421	RJ

## Destinatário

CNPJ	Nome / Razão Social	Inscrição Estadual	UF
01.995.122/0001-28	APM EM VILA JOAO CORREA		RJ
Destino da operação	Consumidor final	Presença do Comprador	
1 - Operação Interna	0 - Normal	9 - Operação não presencial (outros)	

## Emissão

Processo	Versão do Processo	Tipo de Emissão	Finalidade
0 - com aplicativo do Contribuinte	6,1349;SVC	1 - Normal	1 - Normal
Natureza da Operação	Tipo da Operação	Forma de Pagamento	Digest Value da NF-e
VENDA DE MERCADORIA DENTRO DO ESTADO	1 - Saída		fV4MaCE2gVUbbSil1WkVD6RNmdU=

## Situação Atual: AUTORIZADA (Ambiente de autorização: produção)

Eventos da NF-e	Protocolo	Data Autorização	Data Inclusão AN
Autorização de Uso	333220172743359	05/09/2022 às 16:13:22-03:00	05/09/2022 às 16:15:00

CONFERE  
COM ORIGINAL

*Alessandra Pereira de Oliveira*  
Diretora Geral - PMNI  
Mat.: 11/704339-1

U  
206

APM Escola Municipal Vila João Correa  
ATT : dir. Alessandra

## Proposta Orçamentária

Conforme procedimento de nossa empresa, segue abaixo, proposta de venda para vossa escola:

Descrição:	Qte. Material:	Valor Unit.:	Valor Total:
Cilindro p/ uso em Ricoh SP3710	01	R\$ 210,00	R\$ 210,00
<b>Total:</b>			<b>R\$ 210,00</b>

- Entrega imediata.
- Forma de pagamento: à vista
- Validade da proposta: 30 dias

33.908.992/0001-09  
NASHUA COMÉRCIO E SERVIÇO  
LTDA  
RUA NUNO, 309 - CEP 26.263-260  
OURO VERDE - NOVA IGUAÇU - RJ  
Mário José - Comercial

CONFERE  
COM ORIGINAL

*Alessandra Pereira de Oliveira*  
Diretora Geral - PMNI

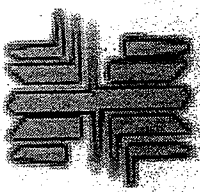

O NOSSO NEGÓCIO É COPIAR

2023/017716  
SHARP  
brother  
SAMSUNG  
RICOH

Data: 29/08/2021  
E. M Vila João Correa  
A/C: Sr. Alessandra

Proposta

Segue orçamento de venda para escola do senhor (a) diretor (a):

Cilindro para 3710	01	R\$ 240,00	R\$ 240,00
--------------------	----	------------	------------

> Total: R\$ 240,00

08.151.857/0001-14  
 RC Barra Rio Comércio e Serviços  
 de Máquinas Copiadoras Ltda.  
 RUA LEOPOLDO 493 LOJA  
 ANDARAÍ CEP: 20541-172  
 RIO DE JANEIRO - RJ

Att:  
Comercial.

CONFERE  
COM ORIGINAL

*Alessandra Pereira de Oliveira*  
 Diretora Geral - FMNI  
 Mat.: 11/704339-1

RC Barra Rio Comércio e Serviços de Máquinas Copiadoras Ltda.  
 Rua Leopoldo 493 Lj - Andaraí - RJ  
 Telefax: (21) 2572-3900  
 CNPJ: 08.151.857/0001-14

# EUROCOPY

Comércio de Suprimentos Para Copiadora Ltda

2023/017716 - 1

2022

Rio de Janeiro, 20 de Agosto 2022.

Escola M. Vila João Correa  
A/C: Sr<sup>a</sup> Alessandro

Conforme solicitado, segue orçamento:

<u>DESCRIÇÃO:</u>	<u>QUANT.:</u>	<u>VALOR UNIT.:</u>	<u>VALOR TOTAL:</u>
Cilindro impressora Ricoh 3710	01	R\$ 265,00	R\$ 265,00

✓ TOTAL : R\$ 265,00

CONFERE  
COM ORIGINAL

07.881.599/0001-69  
EUROCOPY - COMERCIO DE  
SUPRIMENTOS PARA COPIADORA LTDA.  
Rua França Júnior, 118  
Engenho do Porto - CEP: 25.015-055  
DUQUE DE CAXIAS - RJ  
Marcos Frazão - Comercial

*Alessandra Pereira de Oliveira*  
Diretora Geral - PMNI  
Mat.: 11/704339-1

Endereço: Rua França Júnior, 118 - Engenho do Porto - Duque de Caxias - RJ CEP: 25.015-05  
Tel: 2662-5228 / 3071-2216  
CNPJ: 07.881.599/0001-69

HIPERTINTAS VILA NOVA

VISA  
CIELO  
VISA ELECTRON

409869\*\*\*\*\*7880

1a VIA-CLIENTE AUT=245986  
DOC=200007 20/09/22 08:58 ONL-C

VENDA A DEBITO

VALOR:

170.10

(SiTef)

2023/017746-1  
230

HIPERTINTAS VILA NOVA

VISA  
CIELO  
VISA ELECTRON

409869\*\*\*\*\*7880

1a VIA-CLIENTE AUT=245986  
DOC=200007 20/09/22 08:58 ONL-C

VENDA A DEBITO

VALOR:

170.10

(SiTef)

CONFERE  
CON ORIGINAL

*Alessandra Pereira de Oliveira*  
Diretora Geral - PMNI  
Mat.: 11/704339-1

2023/017716

Chave de Acesso	Número NF-e	Versão
33-2209-06.244.349/0001-55-55-001-000.015.152-104.784.248-4	15152	4.00

## Dados da NF-e

Modelo	Série	Número	Data de Emissão	Data/Hora de Saída ou da Entrada	Valor Total da Nota Fiscal
55	1	15152	20/09/2022 08:58:25-03:00	20/09/2022 08:58:25-03:00	170,10

## Emitente

CNPJ	Nome / Razão Social	Inscrição Estadual	UF
06.244.349/0001-55	COMERCIO DE TINTAS CAMPO BELO LTDA	77720138	RJ

## Destinatário

CNPJ	Nome / Razão Social	Inscrição Estadual	UF
01.995.122/0001-28	APM EM VILA JOAO CORREA-165791		RJ
Destino da operação	Consumidor final	Presença do Comprador	
1 - Operação Interna	1 - Consumidor final	1 - Operação presencial	

## Emissão

Processo	Versão do Processo	Tipo de Emissão	Finalidade
0 - com aplicativo do Contribuinte	V2.292	1 - Normal	1 - Normal
Natureza da Operação	Tipo da Operação	Forma de Pagamento	Digest Value da NF-e
VENDA MERC ADQ OU REC DE TERCEIROS	1 - Saída		+/aTduZbwAouJTle9TudpXdAhpQ=

## Situação Atual: AUTORIZADA (Ambiente de autorização: produção)

Eventos da NF-e	Protocolo	Data Autorização	Data Inclusão AN
Autorização de Uso	333220183302423	20/09/2022 às 08:58:33-03:00	20/09/2022 às 08:59:45

CONFERE  
COM ORIGINAL

Alessandra Pereira de Oliveira  
Diretora Geral - PMNI  
Mat.: 11/704339-1



2023/017716-

### Meu carrinho

Sua localização é Nova Iguaçu - RJ, você pode retirar seus produtos nas Lojas da região. Política de entrega.

[Comprar mais produtos >](#)

### Cálculo do frete

Para finalizar sua compra, digite o número do seu CEP para calcular o frete do seu pedido.

Digite seu CEP

26295-042

[Não sei meu CEP](#)

Cep válido

### Entregamos para você

Receba em até: 1 dia útil por R\$95,57

Agende para receber por R\$95,57

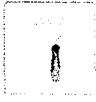
- 

**Rolo Para Parede 15cm Dexter**  
Vendido e entregue por Leroy Merlin

1 un R\$21,90  
1 un R\$21,90
- 

**Massa Corrida 25 Kg Coral**  
Vendido e entregue por Leroy Merlin

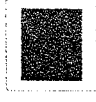
1 un R\$98,90  
1 un R\$98,90
- 

**Folha de Lixa para Madeira e Drywall Grão 150 Bosch**  
Vendido e entregue por Leroy Merlin

1 un R\$0,76  
2 un R\$1,52

### Entregamos para você

Agende para receber por: por R\$14,56

Receba em até: 2 dias úteis por R\$14,56

- 

**Esmalte Sintético Coral Coralair Brilhante Branco Galão 3,6 Litros**  
Vendido e entregue por Obra & Lar

1 un R\$102,34  
1 un R\$102,34

<b>Subtotal</b>	<b>R\$ 224,66</b>
<b>Frete estimado</b>	<b>R\$ 110,13</b>
<b>Total estimado</b>	<b>R\$ 334,79</b>

**CONFERE COM ORIGINAL**

*Alessandra Pereira de Oliveira*  
Diretora Geral - PMNI  
Mat. 11/704339-1

[Continuar para pagamento](#)

#### Compre pelo telefone

Das 8h às 19h de segunda a sábado.

**4007-1380** Capitais

**0800-602-1380** Demais regiões

#### Compre pelo WhatsApp

Horário de funcionamento sujeito à região.

**(11) 4007-1380** Nacional

#### Central de Atendimento

Das 8h às 19h de segunda a sábado.

**4020-5376** Capitais

**0800-020-5376** Demais regiões

#### Redes Sociais

Acompanhe as novidades da Leroy Merlin em todas as nossas redes.

#### Departamentos

- [Auto, Vitrô e Têxtil](#)
- [Banheiros](#)
- [Cama, Mesa e Banho](#)
- [Climatização e Ventilação](#)
- [Curtinas e Área de Serviço](#)
- [Decoração](#)
- [Eletro](#)
- [Elevadores e Escadas](#)
- [Eletroportáteis](#)
- [Ferrejarias](#)
- [Ferrejarias](#)
- [Pinturas](#)

#### Aprenda

- [Inspiração](#)
- [DIY](#)
- [Faça Você Mesmo](#)
- [Cursos e Eventos](#)
- [Tendências](#)
- [Sustentabilidade](#)
- [Calculadoras](#)
- [Serviços e Serviços](#)

#### Serviços

- [Leroy Merlin Instala](#)
- [Instalação Profissional](#)

#### A Leroy Merlin

- [A Leroy Merlin](#)
- [História](#)
- [Sustentabilidade](#)
- [Trabalhe Conosco](#)
- [Ofertas em Inglês](#)
- [Uma Interlocução](#)
- [Seja um parceiro](#)
- [Seja Leroy Merlin](#)
- [Comunidade Clientes](#)
- [Site de Referência](#)
- [Grupo e Parceiros](#)
- [Mapa de Localização](#)

#### Dúvidas

- [Política de Troca](#)
- [Política de Pagamento](#)
- [Política de Entrega](#)
- [Política de Privacidade](#)
- [Política de Cookies](#)
- [Termos e Condições](#)
- [Regulamento Leroy Merlin com você](#)
- [Avaliação de Produtos](#)
- [Recusa](#)

#### Atendimento

SAC de Atendimento



2023/017716  
233

### Compre pelo telefone

Das 8h às 19h de segunda a sábado.

4007-1380 Capitais

0800-602-1380 Demais regiões

### Compre pelo WhatsApp

Horário de funcionamento sujeito à região.

(11) 4007-1380 Nacional

### Central de Atendimento

Das 8h às 19h de segunda a sábado.

4020-5376 Capitais

0800-020-5376 Demais regiões

### Redes Sociais

Acompanhe as novidades da Leroy Merlin em todas as nossas redes.

CONFERE  
COM ORIGINAL

Sustentabilidade  
Construir e Sustentar

Menor Preço ou a  
diferença em dobro\*

Cartão Celebre!  
O cartão de crédito da Leroy Merlin

*Alessandra Pereira de Oliveira*  
Diretora Geral - PMNI  
Mat.: 11/704339-1

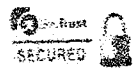









Considerada multiespecialista do lar, especializada em Construção, Acabamento, Decoração, Jardinagem e Bricolagem, a Leroy Merlin apresenta aos seus Clientes a maior variedade de produtos, são mais de 100 mil itens divididos em diversos departamentos. Aqui, você encontra Materiais de Construção, Cozinhas Planejadas, Ferramentas, Furadeiras, Pisos e Revestimentos, Sanitários, Encanamentos, Tapetes, Almofadas, Iluminação, Móveis, Eletrodomésticos, Tintas, Ferragens, Ar Condicionado, produtos de cama, mesa e banho e muito mais. As Lojas oferecem serviços diferenciados, como Cursos de Bricolagem, Corte de Madeira, Fábrica de Cores, Molduraria, Estacionamento, Café, Entrega em Domicílio, Troca de Mercadoria, Coleta Seletiva, Fraldário, Soluções Financeiras, entre outros. Hoje, a Leroy Merlin Brasil possui 49 Lojas distribuídas em 11 estados brasileiros e o Distrito Federal. Não tenha dúvidas: a Leroy Merlin pode ajudar você em todas as etapas de sua obra. Navegue pelo site da empresa e conheça um pouco mais a companhia, seus departamentos e produtos, além das diversas Ofertas disponíveis. Seja bem vindo à casa da sua casa!

Copyright © 2023 Leroy Merlin, todos os direitos reservados. Leroy Merlin Cia Brasileira de Bricolagem. Inscrição estadual nº 298.176.665.115 CNPJ/MF sob o nº 01.438.784/0048-60. Rua Pascoal Pais, nº 525, 5º andar - Vila Cordeiro, CEP 04581-060, São Paulo/SP.



2023/09/20 11:13  
Site Seguro Meu Carrinho

Produto	Preço Unitário	Quantidade	Preço Total
 Massa Corrida Branca 25kg - Coral Prazo de entrega 6 dias úteis 	R\$ 104,99	- 1 +	R\$ 104,99
 Rolo de Lã de Carneiro 15cm com Cabo Vermelho - Atlas Prazo de entrega 6 dias úteis 	R\$ 29,29	- 1 +	R\$ 29,29
 Folha de Lixa Massa Ms230 150 - Cortag Prazo de entrega 6 dias úteis 	R\$ 1,29	- 2 +	R\$ 2,58
 Tinta Esmalte Coralit Fosco Branco 3,6 Litros - Coral Prazo de entrega 6 dias úteis 	De R\$ 179,90 Por R\$ 131,99	- 1 +	R\$ 131,99

Continuar comprando

Salvar lista de compras | Esvaziar carrinho |  Acordo de Compra

## Aproveite e leve também



★★★★★

Massa Corrida Branca  
25kg

Preço por unidade

R\$96,99

[Comprar](#)

★★★★★ (11)

Tinta Acrilica Fosca  
Standard Rende Muito  
Bra...

Preço por unidade

R\$384,99

[Comprar](#)

★★★★★

Tinta Acrilica Premium  
Fosca Decora Matte Bra...

Preço por unidade

R\$535,99

[Comprar](#)

## Resumo da Compra

CONFERE  
COM ORIGINALSubtotal  
(4 produto(s))

R\$ 268,85

Calcular frete e prazo

 Verifique os prazos de entrega para este CEP ao lado de cada produto.

Entrega 1 - Massa Corrida Branca 25kg, Rolo de Lã de Carneiro 15cm com Cabo Vermelho, Folha de Lixa Massa Ms230 150, Tinta Esmalte Coralit Fosco Branco 3,6 Litros

Opção

Econômico

Prazo

6 dias

Frete

R\$ 93,38

Cupom de desconto

Descontos

Frete

Total

R\$ 0,00

R\$ 93,38

R\$ 362,23

  
 Alessandra Pereira de Oliveira  
 Diretora Geral - PMNI  
 Mat.: 11/704339-1

26295042

OK

2023/017706-1  
235

### Casa e Construção é na C&C

Construir ou reformar a casa significa contar com a C&C — a loja que é líder no segmento de **materiais de construção online**, reforma e decoração nas regiões onde atua.

A **C&C** está presente em São Paulo, no Rio de Janeiro e no Espírito Santo, com diversas lojas por estado. Além disso, conta com o maior Centro de Distribuição do Brasil e o maior estoque de pisos, azulejos, esquadria, louças, metais sanitários, tintas e demais artigos para casa e construção dentre as redes varejistas do segmento.

Aqui você encontrará uma enorme variedade de todos os materiais que precisa para iniciar sua obra com as melhores condições.

Ler mais

Ajuda

Todas as Categorias

Sobre a Loja

Serviços C&C

Facilidades C&C

Mais Informações ▼

Formas de Pagamento

Segurança

Design Deser



VISA



MERTISIGN



Todos os direitos reservados.

C&C Casa e Construção Ltda.  
Avenida Doutor Chucri Zaidan, 230-  
Vila Cordeiro São Paulo/SP –  
CEP: 04583-110  
CNPJ: 63.004.030.0030-20 |  
Inscrição Estadual: 116.152.875.111

Siga a C&C



Preços e condições exclusivas para o site [www.cec.com.br](http://www.cec.com.br) podendo sofrer alterações sem prévia notificação. Saiba mais Endereço das nossas lojas / Atendimento ao Cliente no número SP/RJ 4001-0100 e demais cidades (11) 4001-0100, ou pelo e-mail [centralderelacionamento@cec.com.br](mailto:centralderelacionamento@cec.com.br)

CONFERE  
COM ORIGINAL

*Alexandra Pereira de Oliveira*  
Diretora Geral - PMNI  
Tel: 11/704339-1

SUPERLOJAS DE DEPARTAMENTOS LTDA  
CNPJ: 31.952.567/0001-91 IE: 82314261  
RUA CORONEL AGOSTINHO, 80, CAMPO GRANDE, RIO DE JANEIRO, RIO DE JANEIRO  
CEP: 23050-360 FONE: (21)3408-8550

SUPERLAR

VISA  
CIELO  
VISA ELECTRON  
409869 7880  
1a VIA-CLIENTE AUT=265922  
DOC=011471 01/10/22 12:14 ONL-C  
VENDA A DEBITO  
VALOR: 599,90

(SiTef)

SUPERLOJAS DE DEPARTAMENTOS LTDA  
CNPJ: 31.952.567/0001-91 IE: 82314261  
RUA CORONEL AGOSTINHO, 80, CAMPO GRANDE, RIO DE JANEIRO, RIO DE JANEIRO  
CEP: 23050-360 FONE: (21)3408-8550

NAO E DOCUMENTO FISCAL  
COMPROVANTE PARA RETIRADA DE DANFE

Cliente:2179545 - PREF MUN DE NOVA IGUAUA U  
CNPJ: 01.995.122/0001-28

Data da Venda: 01/10/2022  
Valor da Venda: 599,90  
Platilha da Venda: 213026985

CAIXA: 224 01/10/2022 12:14:37  
CISSFront 10.0-4-2BE MP-4200 1.4 CDKNFC-e 4.4.0.8

2023/017716  
SUPERLAR LOJAS DE DEPARTAMENTOS LTDA  
CNPJ: 31.952.567/0001-91 IE: 82314261  
RUA CORONEL AGOSTINHO, 80, CAMPO GRANDE, RIO DE JANEIRO, RIO DE JANEIRO  
CEP: 23050-360 FONE: (21)3408-8550

NAO E DOCUMENTO FISCAL  
COMPROVANTE PARA RETIRADA DE DANFE

Cliente:2179545 - PREF MUN DE NOVA IGUAUA U  
CNPJ: 01.995.122/0001-28

Data da Venda: 01/10/2022  
Valor da Venda: 599,90  
Platilha da Venda: 213026985

CAIXA: 224 01/10/2022 12:14:37  
CISSFront 10.0-4-2BE MP-4200 1.4 CDKNFC-e 4.4.0.8

SUPERLAR LOJAS DE DEPARTAMENTOS LTDA  
CNPJ: 31.952.567/0001-91 IE: 82314261  
RUA CORONEL AGOSTINHO, 80, CAMPO GRANDE, RIO DE JANEIRO, RIO DE JANEIRO  
CEP: 23050-360 FONE: (21)3408-8550

SUPERLAR

VISA  
CIELO  
VISA ELECTRON  
409869 7880  
1a VIA-CLIENTE AUT=265922  
DOC=011471 01/10/22 12:14 ONL-C  
VENDA A DEBITO  
VALOR: 599,90

(SiTef)

CONFERE  
COM ORIGINAL

Alexandra Pereira de Oliveira  
Diretora Geral - PMNI  
Mat: 11/704339-1

2023/01/17 233

Chave de Acesso	Número NF-e	Versão
33-2210-31.952.567/0001-91-55-080-000.095.718-128.242.766-8	95718	4.00

Dados da NF-e

Modelo	Série	Número	Data de Emissão	Data/Hora de Saída ou da Entrada	Valor Total da Nota Fiscal
55	80	95718	01/10/2022 12:14:42-03:00	01/10/2022 12:14:42-03:00	599,90

Emitente

CNPJ	Nome / Razão Social	Inscrição Estadual	UF
31.952.567/0001-91	SUPERLAR LOJAS DE DEPARTAMENTOS LTDA	82314261	RJ

Destinatário

CNPJ	Nome / Razão Social	Inscrição Estadual	UF
01.995.122/0001-28	PREF MUN DE NOVA IGUAUA U		RJ
Destino da operação	Consumidor final	Presença do Comprador	
1 - Operação Interna	1 - Consumidor final	1 - Operação presencial	

Emissão

Processo	Versão do Processo	Tipo de Emissão	Finalidade
0 - com aplicativo do Contribuinte	20.0.5.403	1 - Normal	1 - Normal
Natureza da Operação	Tipo da Operação	Forma de Pagamento	Digest Value da NF-e
VENDA SUBST. TRIBUTARIA SUBSTITUIDO	1 - Saída		eLoQK2ifv2IAzO0f0xeHtPu/Rs0=

Situação Atual: AUTORIZADA (Ambiente de autorização: produção)

Eventos da NF-e	Protocolo	Data Autorização	Data Inclusão AN
Autorização de Uso	333220192071593	01/10/2022 às 12:14:50-03:00	01/10/2022 às 12:16:00

CONFERE COM ORIGINAL

*Alexsandra Pereira de Oliveira*  
 Diretora Geral - PMNI  
 Mat.: 11/704339-1

2023/017716-  
239

Sacola Identificação Entrega Pagamento

Aproveite e compre também

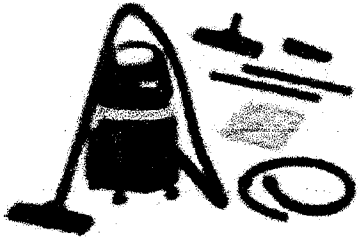

Aspirador de Pó e Água Electrolux 1400W - Acqua Power AQP20 R\$ 259,00 no PIX

Adicionar



Lavadora de Alta Pressão Electrolux Ultra Wash - 2200 Libras 1800W - 110V  
Código do produto: 221513600

Vendido e entregue por **MAGALU**

Receba em até 1 dia útil

Retire na loja em 2 horas

1

De R\$ 1.199,90 por  
R\$ 629,90 ou  
R\$ 598,41 à vista

Frete

R\$ 13,46

CEP: 26295-042

Rua Rosalie - Marapicu - Nova Iguacu/RJ

Total (1 item)

R\$ 643,36 ou  
R\$ 611,87 à vista

CONFERE  
COM ORIGINAL



(Em até 12x de R\$ 53,61  
sem juros no Cartão Luiza)

Produto

R\$ 598,41

Frete

R\$ 13,46

Total

R\$ 611,87 à vista

Alessandra Pereira de Oliveira  
Diretora Geral - PMNI  
Mat. 11/704339-1

Continuar

Vem ver alguns modelos que fizeram história com a Seleção

### Escolhendo um iPhone na Black Friday

Saiba como escolher seu novo smartphone com o melhor preço



### Esteira Ergométrica Elétrica

Dobrável Horizon - Fitness TR5.0 Vel. Máxima 16km/h



### Smartphone Samsung Galaxy S20

32GB Vermelho - 4G 2GB RAM 6,2? Câ. Dupla + Selfie 8MP

2020/01/17/16 - J 240



Matérias mais lidas



Videos mais vistos



Dicas mais ouvidas

Veja outros conteúdos

Links Relacionados

Capacetes

Cadeira Gamer

Geladeira

Notebook

Celular

iPhone 11

Smart TV

Secador de Cabelo

Camisa de Time

Blog da Lu

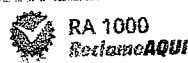

CONFERE COM ORIGINAL

Alessandra Pereira de Oliveira  
Diretora Geral - PMNI  
Mat.: 11/704339-1

Preços e condições de pagamento exclusivos para compras via internet, podendo variar nas lojas físicas. Ofertas válidas na compra de até 5 peças de cada produto por cliente, até o término dos nossos estoques para internet. Caso os produtos apresentem divergências de valores, o preço válido é o da sacola de compras.

Vendas sujeitas a análise e confirmação de dados.

O Magazine Luiza atua como correspondente no País, nos termos da Resolução CMN nº 4.935/2021, e encaminha propostas de cartão de crédito e operações de crédito para a Luizacred S.A Sociedade de Crédito, Financiamento e Investimento inscrita no CNPJ sob nº 02.206.577/0001-80.

Magazine Luiza S/A - CNPJ: 47.960.950/1088-36

Endereço: Rua Arnulfo de Lima, 2385 - Vila Santa Cruz, Franca/SP - CEP 14.403-471

© Magazine Luiza - Todos os direitos reservados. Endereço eletrônico: <https://www.magazineluiza.com.br>

Fale conosco: <https://www.magazineluiza.com.br/central-de-atendimento/fale-conosco/>

2023/017716-

241

### Aproveite e leve também



Escada Mor 5102 em Alumínio e Polipropileno...

**R\$ 149,90**

**Adicionar ao carrinho**

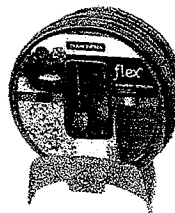

Mangueira Tramontina Flex 20m PVC com Suporte Fixo...

**R\$ 79,00**

**Adicionar ao carrinho**

### Meu carrinho



Lavadora de Alta Pressão Electrolux Ultra Wash UWS31 2200 PSI com Bico Vario, Bico Turbo e Engate Rápido - 1800W

110V

Vendido e entregue por **Pontofrio**

Entrega Normal em até 5 dias úteis: **Grátis**

Quantidade:

1 ▼

Remover

R\$ 759,90

**R\$ 699,90**

**CONFERE COM ORIGINAL**

*Alessandra Pereira de Oliveira*  
Diretora Geral - PMNI  
Mat.: 11/704339-1

### Calcule o frete e prazo de entrega

26295-042

Calcular

Usar minha localização

Normal em até 5 dias úteis

**Grátis**

Confira as regras de entrega

### Cupom de desconto

MEUDESCONTO

Utilizar

2023/08/17 16:32  
242

01 Produto

R\$ 699,90

Frete

Gr

Total

R\$ 699,90

**Continuar a compra**

**Comprar mais produtos**

Via S.A. / www.ponto.com.br / Avenida Rebouças nº3970 A28, São Paulo - SP, CEP: 05402-918 /  
CNPJ: 33.041.260/0652-90 / Inscrição Estadual: 133.091.229.115

 **Ambiente 100% seguro**

**CONFERE  
COM ORIGINAL**

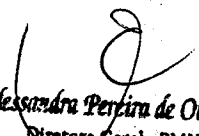
  
**Alessandra Pereira de Oliveira**  
Diretora Geral - PMNI  
Mat. 11/704339-1

2023/017716-

*JMS*

VISA ELECTRON  
409869-7880  
1a VIA-CLIENTE AUT=280798  
DOC=007472 08/10/22 09:25 ONL-C  
VENDA A DEBITO  
VALOR: 542,73

(CUPOM FISCAL: 326610)  
(NSU D-TEF : 007472)

VISA  
CIELO  
VISA ELECTRON  
409869-7880  
1a VIA-CLIENTE AUT=286788  
DOC=007472 08/10/22 09:25 ONL-C  
VENDA A DEBITO  
VALOR: 542,73

(CUPOM FISCAL: 326610)  
(NSU D-TEF : 007472)

CONFERE  
COM ORIGINAL

*Alexandra Pereira de Oliveira*  
Diretora Geral - PMNI  
Mat.: 11/704339-1

J  
246

Chave de Acesso	Número NF-e	Versão
33-2210-05.214.053/0017-96-55-001-000.174.903-143.157.382-8	174903	4.00

## Dados da NF-e

Modelo	Série	Número	Data de Emissão	Data/Hora de Saída ou da Entrada	Valor Total da Nota Fiscal
55	1	174903	08/10/2022 09:26:20-03:00	08/10/2022 09:26:20-03:00	542,73

## Emitente

CNPJ	Nome / Razão Social	Inscrição Estadual	UF
05.214.053/0017-96	PARCO COMERCIO E SERVICOS LTDA	77982930	RJ

## Destinatário

CNPJ	Nome / Razão Social	Inscrição Estadual	UF
01.995.122/0001-28	ESCOLA MUNICIPALIZADA VILA JOAO CORREA		RJ
Destino da operação	Consumidor final	Presença do Comprador	
1 - Operação Interna	1 - Consumidor final	1 - Operação presencial	

## Emissão

Processo	Versão do Processo	Tipo de Emissão	Finalidade
0 - com aplicativo do Contribuinte	NDDigital NFe 4.8.5	1 - Normal	1 - Normal
Natureza da Operação	Tipo da Operação	Forma de Pagamento	Digest Value da NF-e
VENDAS DE MERCADORIA	1 - Saída		RZes8lYTiwmIQZCwoNp2yqqaDp8=

## Situação Atual: AUTORIZADA (Ambiente de autorização: produção)

Eventos da NF-e	Protocolo	Data Autorização	Data Inclusão AN
Autorização de Uso	333220197089908	08/10/2022 às 09:26:42-03:00	08/10/2022 às 09:27:54

CONFERE  
COM ORIGINAL
  
 Alessandro Pereira de Oliveira  
 Diretoria Geral - PMNI

2023/017716-

243

busque aqui seu produto



## minha cesta



### Saco de Embalagem 15x30 C/50 Borboleta Lilás

vendido por palheta e entregue por americanas

receba até 24 de outubro

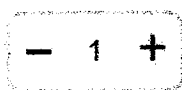

remover

R\$ 12,90

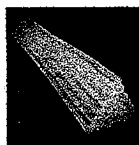

### Refil de Cola Quente fina 7mmx30 - Cristalina - c/1kg

vendido por mm bijou aviamentos e entregue por americanas

receba entre 17 e 18 de outubro

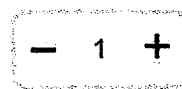

remover

R\$ 55,90

CONFERE  
ACIONAL

### Polaseal Plástico para Plastificação Meio Ofício 170x226x0,05MM 100UN

vendido por crie brindes e entregue por americanas

receba entre 14 e 17 de outubro

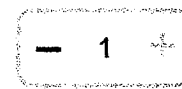

remover

R\$ 83,74

  
Alessandra Pereira de Oliveira  
Diretora Geral - PMNI  
Mat.: 11/704339-1

resta apenas 1 unidade

### Plástico Para Plastificação Polaseal 220307 c/ 100 Unidades

vendido por loja top 10 e entregue por americanas

Plastificação

receba entre 14 e 17 de outubro

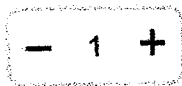

remover



restam apenas 5 unidades

R\$ 180,00

2023/08/7716-1  
2ms



### Plástico Adesivo Transparente 60mic 45cmx25 metros brw

vendido por marpax e entregue por americanas

receba entre 14 e 17 de outubro

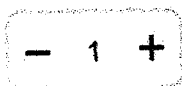

remover



restam apenas 3 unidades

R\$ 162,38  
R\$ 121,12



### Papel Fotográfico 180 grs Glossy Brilho Masterprint A4 50 Fls

vendido por papermix e entregue por americanas

receba até 21 de outubro

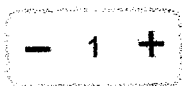

remover

R\$ 34,00

CONFERE  
COM ORIGINAL



### Papel Diplomata A4 180g Branco Com 50 - Filipaper

vendido por pappernet e entregue por americanas

receba entre 17 e 20 de outubro

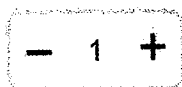

remover

R\$ 23,72

*Alexandra Pereira de Oliveira*  
Diretora Geral - PMNI  
Mat.: 11/704339-1

calcule frete e prazo

26295-042

ok

receba até 24 de outubro - R\$ 123,96

U<sub>249</sub>

### resumo do pedido

7 produtos	R\$ 511,38
frete	R\$ 123,96

**total** **R\$ 635,34**  
em até 8x sem juros

R\$ 635,34 no boleto  
 R\$ 635,34 em 8x no cartão de crédito ame  
 R\$ 635,34 no pix  
 ♥ pague com ame e ganhe R\$ 6,22 de volta

continuar

[adicionar mais produtos](#)

possui cupom ou vale? você poderá usá-los na etapa de pagamento.

### aproveite e leve também

Saco Incolor Decora...  
 R\$ 5,67  
[adicionar à cesta](#)

Saco de Embalagem...  
 R\$ 12,90  
[adicionar à cesta](#)

Refil de Col...  
 R\$ 55,90  
[adicionar](#)

CONFIRMAÇÃO  
 COM 29  
 Alessandra Pereira de Oliveira  
 Diretora Geral - PMNI  
 Mat.: 11/704339@sig

Americanas - tudo, a toda hora, em qualquer lugar :)

2023/017716-  
250

cozinha

samsung a32

escova secadora

iphone

moto g60

fone de ouvido bluetooth

tablet

PS5

blog

cafeteira

iphone 13

lojas oficiais

fogão 4 bocas

computador

produtos para beleza negra

microondas

creatina

atendimento  
4003-4848

canal de  
vendas

ame  
digital

guia de  
segurança

Americanas  
Empresas

Americanas  
Advertising

entregas e  
devoluções

**americanas**

Tudo. A toda hora. Em qualquer lugar.

mais informações ▾

acessibilidade  
digital  
na Americanas



americanas s.a. / CNPJ: 00.776.574/0006-60 / Inscrição Estadual: 85.687.08-5 / Endereço Rua Sacadura Cabral, 102 - Rio de Janeiro, RJ - 20081-902 / fale com a gente

mapa do site

CONFERE  
COM ORIGINAL

*Alessandra Pereira de Oliveira*  
Diretora Geral - PMNI  
Mat.: 11/704339-1

2023/017716  
251

## Passo 2 de 2: Entrega e Pagamento

## Resumo do pedido

Produtos	R\$ 516,70
Frete	Grátis
<b>Subtotal</b>	<b>R\$ 516,70</b>

## Endereço de entrega

## Matriz

[Alterar](#)

R: AVENIDA GETULIO DE MOURA, 0 - S/N - Centro - Nova Iguaçu - RJ

CEP: 26210-000 - Telefone: (21) 9729-2182

## Opções de entrega

- Super Expressa\*** Grátis  
2 horas
- Padrão** Grátis  
3 dias úteis
- Padrão** R\$ 17,37  
3 dias úteis
- Compre no Site e Retire na Loja\*** Grátis

[Mais opções de entrega](#)**CONFERE  
COM ORIGINAL***Alexandra Pereira de Oliveira*  
Diretora Geral - PMNI  
Mat.: 11/704333-1

## Escolha a forma de pagamento

**\*Atenção:** nas modalidades Super Expressa e Click e Retire não estão habilitados pagamentos via Boleto ou Débito.

O prazo de separação do pedido começa após a aprovação do pagamento pela operadora do Cartão de Crédito.

Privacidade - termos

Cartão de crédito

Pix Nova

252

Número do cartão

0000 0000 0000 0000

Nome do titular

Seu nome

Validade

MM/AAAA

Cód. segurança

CVV

Parcelamento

Selecione uma opção

Salvar para as próximas compras

Finalizar compra

Ocultar produtos

PRODUTO

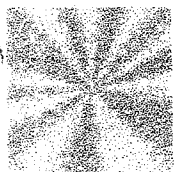

Sacos Decorados Transparente 15x22cm poá branco 055248 Cromus PT 100 UN

Qtde:

1

Valor unitário: R\$ 22,40

R\$ 22,40

CONFERE COM ORIGINAL



Plástico autoadesivo transparente 45cmx25m Stick Fix PT 1 RL

Qtde:

1

Valor unitário: R\$ 134,90

R\$ 134,90

Alessandra Pereira de Oliveira  
Diretora Geral - PMNI  
Fone: 11/704339-1



Refil de cola quente fina 500g transparente Tramontina PT 1 UN

Privacidade - Termos

2023/017716 - 1

Qtde:

1

Valor unitário: R\$ 45,00

**R\$ 45,00**

253



Plástico para plastificação 220x307x0,05 A4 02342 Spiral PT 100 UN

Qtde:

1

Valor unitário: R\$ 199,00

**R\$ 199,00**

Plástico para plastificação 170x226x0,05 1/2 Offício II Spiral PT 20 UN

Qtde:

1

Valor unitário: R\$ 43,90

**R\$ 43,90**

Papel 180g 210x297 A4, pérsico branco, Spiral - PT 50 FL

Qtde:

1

Valor unitário: R\$ 22,60

**R\$ 22,60**

Papel fotográfico A4 180g glossy paper G180-50 Spiral PT 50 FL

Qtde:

1

Valor unitário: R\$ 48,90

**R\$ 48,90**CONFERE  
COM ORIGINAL  
Alessandra Pereira de Oliveira  
Diretora Geral - PMNI  
Mat.: 11/704339-1

Os preços, promoções, condições de pagamento, frete e estoque são válidos apenas para compras pelo site. No caso de diferença de preço no site, o valor válido é o do carrinho de compras. Não abrimos embalagens.

**Kalunga SA - CNPJ: 43.283.811/0001-50 - Endereço: Rua da Mooca, 766 - São Paulo - SP -**

**CEP: 03104-010**

2023/017716-

*J*  
*255*

VISA  
CIELO  
VISA ELECTRON  
409869-7880  
1a VIA-CLIENTE AUT=287011  
DOC=007481 08/10/22 09:27 ONL-C  
VENDA A DEBITO  
VALOR: 299,99

(CUPOM FISCAL: 326614)  
(NSU D-TEF : 007481)

VISA  
CIELO  
VISA ELECTRON  
409869-7880  
1a VIA-CLIENTE AUT=287011  
DOC=007481 08/10/22 09:27 ONL-C  
VENDA A DEBITO  
VALOR: 299,99

(CUPOM FISCAL: 326614)  
(NSU D-TEF : 007481)

CONFERE  
COM ORIGINAL

*J*  
Alexandra Pereira de Oliveira  
Diretora Geral - PMNI  
Mat.: 11/704339-1

2023/017016-  
296-

Chave de Acesso	Número NF-e	Versão
33-2210-05.214.053/0017-96-55-001-000.174.904-137.569.791-9	174904	4.00

## Dados da NF-e

Modelo	Série	Número	Data de Emissão	Data/Hora de Saída ou da Entrada	Valor Total da Nota Fiscal
55	1	174904	08/10/2022 09:28:12-03:00	08/10/2022 09:28:12-03:00	299,99

## Emitente

CNPJ	Nome / Razão Social	Inscrição Estadual	UF
05.214.053/0017-96	PARCO COMERCIO E SERVICOS LTDA	77982930	RJ

## Destinatário

CNPJ	Nome / Razão Social	Inscrição Estadual	UF
01.995.122/0001-28	ESCOLA MUNICIPALIZADA VILA JOAO CORREA		RJ
Destino da operação	Consumidor final	Presença do Comprador	
1 - Operação Interna	1 - Consumidor final	1 - Operação presencial	

## Emissão

Processo	Versão do Processo	Tipo de Emissão	Finalidade
0 - com aplicativo do Contribuinte	NDDigital NFe 4.8.5	1 - Normal	1 - Normal
Natureza da Operação	Tipo da Operação	Forma de Pagamento	Digest Value da NF-e
VENDAS DE MERCADORIA	1 - Saída		NA0/wKUX4U0s/EeYIMHTbaaMtFs=

## Situação Atual: AUTORIZADA (Ambiente de autorização: produção)

Eventos da NF-e	Protocolo	Data Autorização	Data Inclusão AN
Autorização de Uso	333220197090547	08/10/2022 às 09:28:31-03:00	08/10/2022 às 09:29:43

CONFERE  
COM ORIGINAL

*Alexandra Pereira de Oliveira*  
Diretora Geral - PMNI  
Mat.: 11/704339-1

promoção haaaja televisão · compre qualquer TV e concorra a uma TV gigante por dia · **saiba mais >**

2023/017716 - 258

busque aqui seu produto



oia, faça seu login ou cadastre-se

agora: [Moda](#) [Alimentação](#) [Lazer](#) [Beba o app](#) [receba hoje](#) [cartão de crédito ame](#) [marcas próprias](#) [produtos internacionais](#) [venda na americanas](#)

**todos os departamentos** ▾ mercado celulares eletrodomésticos informática tv e home theater eletroportáteis móveis beleza e perfumaria

compre também para o seu negócio **americanas** empresas  
o site oficial da Americanas para CNPJ



pagina inicial > agro, indústria e comércio > automação comercial > plastificação > plastificadora

♥ [favoritar](#) [compartilhar](#)

### Plastificadora menno A4 compact 127V

★★★★★ [faça a 1ª avaliação](#) [faça a 1ª pergunta](#)

Plastificadora menno A4 compact 127V

[política de troca e devolução](#)

R\$ **301,15**

até 6x de R\$ 50,19

[mais formas de pagamento](#)

ganhe R\$ 1,00 de volta na Ame pagando com cartão de crédito

[Rua Rosalie](#)

receba entre 14 e 19 de outubro **grátis**

retire na loja entre 14 e 19 de outubro **grátis**

[mais formas de entrega](#)

[comprar](#)

Este produto é vendido por **Proinfo** e entregue por **Americanas**, que garante a sua compra do pedido a entrega. [saiba mais](#)

CONFERE COM ORIGINAL

*Luciana Pereira de Oliveira*  
Diretora Geral - PMNI  
Mat.: 11/704339-1

você também pode gostar disso



americanas e os cookies: a gente usa cookies para personalizar anúncios e melhorar a sua experiência no site. Ao continuar navegando, você concorda com a nossa [Política de Privacidade](#).

**continuar e fechar**

★★★★★ 3 avaliações    sem avaliações    ★★★★★ 1 avaliação    ★★★★★ 20 avaliações

- cozinha
- samsung a32
- escova secadora
- iphone
- moto g60
- fone de ouvido bluetooth
- tablet
- PS5
- blog
- cafeteira
- iphone 13
- lojas oficiais
- fogão 4 bocas
- computador
- produtos para beleza negra
- microondas
- creatina

atendimento  
4003-4848

canal de  
vendas

ame  
digital

guia de  
segurança

Americanas  
Empresas

Americanas  
Advertising

entregas e  
devoluções

**americanas**

Tudo. A toda hora. Em qualquer lugar.

mais informações ▼

[acessibilidade digital na Americanas](#)



americanas s.a. / CNPJ: 00.776.574/0006-60 / Inscrição Estadual: 85.687.08-5 / Endereço Rua Sacadura Cabral, 102 - Rio de Janeiro, RJ - 20081-902 / fale com a gente

[mapa do site](#)

**CONFERE  
COM ORIGINAL**

**Cassandra Pereira de Oliveira**  
 Diretora Geral - PMMI  
 Mat.: 11/704339-1

Handwritten signature and number 259

Aproveite e leve também



Caderno Espiral Capa Dura Harry Potter 96 Folhas...

R\$ 40,41

Adicionar ao carrinho

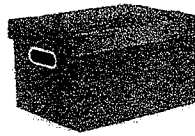

Caixa Organizadora Prontobox Azul...

R\$ 47,29

Adicionar ao carrinho

P  
V  
R



Meu carrinho



Plastificadora Laminadora Aurora A4 110v LM4205H-1 01un

Vendido por **MARPAX**  
| Entregue por **Ponto Frio**

Quantidade:

1 ▼

[Remover](#)

R\$ 474,88

Escolha o tipo de entrega na próxima etapa!

Entrega calculada para:

📍 CEP: 26295-042

R\$ 37,57

[Digitar um novo CEP](#)

CONFERE  
COM ORIGINAL

*Masandra Pereira de Oliveira*  
Diretora Geral - FMNI  
Mat.: 11/704339-1

Cupom de desconto

MEUDESCONTO

Aplicar

01 Produto

Entrega

Total

2023/01/17/18 -  
RS 474,88 -  
RS 37,57

RS 512,45

*J*  
*260*

**Continuar a compra**

**Comprar mais produtos**

Via S.A. / www.ponto.com.br / Avenida Rebouças nº3970 A28, São Paulo - SP, CEP: 05402-918 /  
CNPJ: 33.041.260/0652-90 / Inscrição Estadual: 133.091.229.115

 Ambiente 100% seguro

**CONFERE  
COM ORIGINAL**

*J*  
Luzinete Pereira de Oliveira  
Diretora Geral - PMNI  
Mat. 11/704339-1

Brasil

sem vida útil e não é negociável

o em E

2023/01/17 16

*J*  
*262*

CNPJ: 43283811/0126-70 KALUNGA SA  
Est do Monteiro - 1200 - Loja 203 P Piso L2  
Campo Grande - Rio de Janeiro - RJ  
28/10/2022 21:00

Extrato: 0000275427

Ordem	Qtd	Descrição	VALOR
001	1	RECEB.DIVERSOS	537,10
002	1	RECEB.DIVERSOS	537,10

Total bruto dos itens  
**TOTAL R\$: 1074,20**  
CARTAO DEBITO 1074,20

Recebimento(s) referente(s) a Nota Fiscal No. 47446

ATENCAO Sr(a) Cliente

Por favor, queira retirar a Nota Fiscal em nosso balcao de atendimento

**ATENCAO**

Em caso de devolução é necessário emitir Nota Fiscal de Devolução

Dados do Cliente

CPF/CNPJ Consumidor: 01995122000128  
Nome....: Associação de Pais e Mestres d  
Endereço: Av. Marechal Floriano Peixoto, 0 Avenida S /N. Nova Iguaçu

MD-5: 513D1B86E4962225182217FC72918B49  
Trib aprox R\$: 287,78 Federal e 214,84 Estadual  
Fonte: IBPT/FECOMERCIO RJ Xe67eQ  
IDNF: 1395275427 (allana1/05/02/058)  
PROCON: Rua da Ajuda, 5 - RJ - DisqueProcon: 151  
ALERJ: Rua da Alfândega, 8 - RJ - F:0800-2827060

CNPJ: 43283811/0126-70 KALUNGA SA  
Est do Monteiro - 1200 - Loja 203 P Piso L2  
Campo Grande - Rio de Janeiro - RJ  
28/10/2022 21:00

Extrato: 0000275428

Não é um documento fiscal  
**COMPROVANTE DE CREDITO ou DEBITO**  
CARTAO DEBITO  
1ª VIA

COD do documento vinculado 0000275427  
Valor da Compra R\$ 1074,20  
Valor do Pagamento R\$ 1074,20  
Número de Parcelas: 1

Kalunga - Campo Grande Shop

KALUNGA SHOP.CAMPO GRA

VISA  
CIELO  
VISA ELECTRON  
409869\*\*\*\*\*7880  
1ª VIA-CLIENTE AUT=283057  
DOC=280193 28/10/22 20:59 ONL-C  
VENDA A DEBITO  
VALOR: 1.074,20

**CONFERE  
COM ORIGINAL**

*Alessandra Pereira de Oliveira*  
Diretora Geral - PMNI  
Mat.: 11/704339-1

Chave de Acesso	Número NF-e	Versão
33-2210-43.283.811/0126-70-55-001-000.047.446-158.023.481-6	47446	4.00

## Dados da NF-e

Modelo	Série	Número	Data de Emissão	Data Saída/Entrada	Valor Total da Nota Fiscal
55	1	47446	28/10/2022 21:00:40-03:00		1.074,20

## Emitente

CNPJ	Nome / Razão Social	Inscrição Estadual	UF
43.283.811/0126-70	Kalunga SA	86598884	RJ

## Destinatário

CNPJ	Nome / Razão Social	Inscrição Estadual	UF
01.995.122/0001-28	Associacao de Pais e Mestres da Escola M Vila Joao Correa		RJ
Destino da operação	Consumidor final	Presença do Comprador	
1 - Operação Interna	1 - Consumidor final	1 - Operação presencial	

## Emissão

Processo	Versão do Processo	Tipo de Emissão	Finalidade
0 - com aplicativo do Contribuinte	DLL Fiscal 4.00	1 - Normal	1 - Normal
Natureza da Operação	Tipo da Operação	Forma de Pagamento	Digest Value da NF-e
SAIDA DE VENDA	1 - Saída		F3bhAK1ZZG0ia5Gld65nijxEI84=

## Situação Atual: AUTORIZADA (Ambiente de autorização: produção)

Eventos da NF-e	Protocolo	Data Autorização	Data Inclusão AN
Autorização de Uso	333220211759618	28/10/2022 às 21:00:42-03:00	28/10/2022 às 21:01:55

**CONFERE  
COM ORIGINAL**

*Messiana Pereira de Oliveira*  
Diretora Geral - PMANI  
Mat. 11/704339-1

2023/017716 - 3

2024

Aproveite e leve também

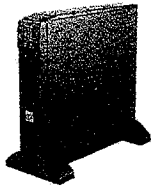

APC Nobreak Smart-UPS  
2200VA 1400W RT com 4...

**R\$ 10.999,90**

[Adicionar ao carrinho](#)



Estabilizador SMS  
Revolution Speedy NG -...

**R\$ 192,25**

[Adicionar ao carrinho](#)

R.  
tc  
R

Meu carrinho



Nobreak XNB 720VA Intelbras

110V

Vendido por **VGSHOP**

| Entregue por **Ponto Frio**

Entrega Normal em até 9 dias úteis: **R\$ 47,62**

Quantidade:

2 ▼

[Remover](#)

**R\$ 559,90**

+ Tudo que você precisa



**Adicionar Seguro de Garantia Estendida Original**

a partir de 1x de R\$ 106,38

Ao adicionar o seguro, declaro que tive acesso, li e aceito os [Termos](#) e [Condições do seguro](#)

Escolha o tipo de entrega na próxima etapa!

Entrega calculada para:

📍 CEP: 26295-042

**R\$ 47,62**

[Digitar um novo CEP](#)

**CONFERE  
COM ORIGINAL**

*Alexandra Pereira de Oliveira*  
Gerente - PMNI

Cupom de desconto

MEUDESCONTO

2023/017716-3

Aplicar

J  
265

02 Produtos

R\$ 1.119,80

Entrega

R\$ 47,62

Total

R\$ 1.167,42

Continuar a compra

Comprar mais produtos

via S.A. / www.ponto.com.br / Avenida Rebouças nº3970 A28, São Paulo - SP, CEP: 05402-918 /  
CNPJ: 33.041.260/0652-90 / Inscrição Estadual: 133.091.229.115

 Ambiente 100% seguro

CONFERE  
COM ORIGINAL

  
Alessandra Pereira de Oliveira  
Diretora Geral - FMNI  
Mat.: 11/704339-1

266

Magalu > Informática > Periféricos e Acessórios > Proteção Elétrica > Nobreak > Nobreak Intelbras 720va/360w Biv/120 Xnb 720 Va Bi

# Nobreak Intelbras 720va/360w Biv/120 Xnb 720 Va Bi

Código jca5899jdh | Ver descrição completa | INTELBRAS



👍👎👉👈 [Avaliar produto](#)

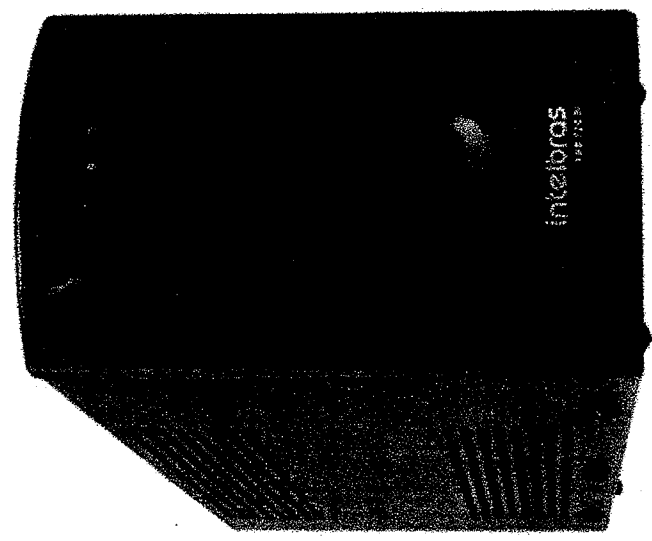

Vendido por **Hidstore Oficial**  
Entregue por **Magalu**  
O Magalu garante a sua compra, do pedido à entrega. Saiba mais  
R\$ 673,81  
**R\$ 640,12**  
ou 10x de R\$ 64,01 sem juros

**Cartão de crédito**  
sem juros  
R\$ 640,12  
10xR\$ 64,01

**CONFERE  
COM ORIGINAL**

*Alessandra Pereira de Oliveira*  
Diretora Geral - PMNI  
Mat: 11/764339-1

COMPRAR AGORA

ADICIONAR À SACOLA

NOVA IGUACU, RJ - 26295-042 **alterar**

Receba em até 7 dias úteis  
Após o pagamento confirmado R\$ 9,90

Os prazos de entrega começam a contar a partir da confirmação de pagamento e podem variar para mais de uma unidade de um mesmo produto.

Quem viu este produto, viu estes também

Nobreak Intelbras 720va/360w Biv/120 Xnb ... R\$ 640,12 à vista

ADICIONAR À SACOLA

[Voltar ao topo](#)

[Descrição Completa](#)

[Avaliação dos Clientes](#)

[Formas de Pagamento](#)

# Nobreak Intelbras 720va/360w Biv/120 Xnb 720 Va Bi

Código jca5899jdh | [Ver descrição completa](#) | INTELBRAS

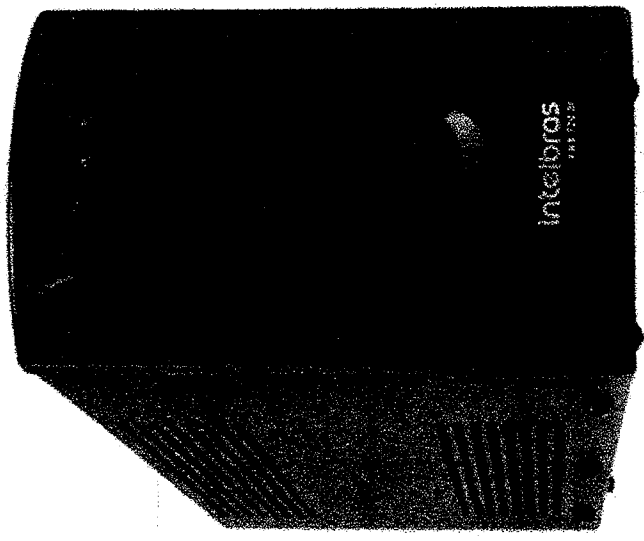

★ ★ ★ ★ Avaliar produto



Vendido por **Magalu Oficial**

Entregue por **MAGALU**

O Magalu garante a sua compra, do pedido à entrega. Saiba mais

R\$ 673,84

**R\$ 640,12**

ou 10x de R\$ 64,01 sem juros

**Cartão de crédito**  
sem juros

R\$ 640,12  
10x R\$ 64,01

COMPRAR AGORA

ADICIONAR À SACOLA

NOVA IGUAÇU, RJ - 26295-042

alterar

Receba em até 7 dias úteis  
Após o pagamento confirmado

R\$ 9,90

Os prazos de entrega começam a contar a partir da confirmação de pagamento e podem variar para mais de uma unidade de um mesmo produto.

**CONFERE COM ORIGINAL**  
Alessandra Pereira de Oliveira  
Diretora Geral - PMNI  
Mat.: 11/704339-1

Quem viu este produto, viu estes também

Nobreak Intelbras 720va/360w Biv/120 Xnb ... R\$ 640,12 à vista

[Voltar ao topo](#)

[Descrição Completa](#)

[Avaliação dos Clientes](#)

[Formas de Pagamento](#)

ADICIONAR À SACOLA

262

Vem ver alguns modelos que fizeram história com a Seleção



### Escolhendo um iPhone na Black Friday

Saiba como escolher seu novo smartphone com o melhor preço



### Esteira Ergométrica Elétrica

Dobrável Horizon - Fitness TR5.0 Vel. Máxima 16km/h



2023/017716 - Smartphone

### Samsung Galaxy A10s

32GB Vermelho - 4G 2GB RAM 6,27 Câm. Dupla + Selfie 8MP

Handwritten signature and number 208



Matérias mais lidas



Vídeos mais vistos



Dicas mais ouvidas

Veja outros conteúdos

#### Links Relacionados

Capacetes

Cadeira Gamer

Geladeira

Notebook

Celular

iPhone 11

Smart TV

Secador de Cabelo

Camisa de Time

Blog do Lu



VISA

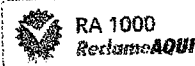
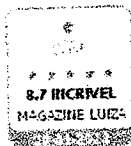

CONFERE COM ORIGINAL

Handwritten signature and name: Alessandra Pereira de Oliveira, Diretora Geral - PMNI, Mat.: 11/704339-1

Vertical list of product categories on the left side of the page.

Vertical list of product categories in the middle of the page.

Vertical list of product categories on the right side of the page.

Vertical list of product categories on the right side of the page.

Vertical list of product categories on the right side of the page.

Preços e condições de pagamento exclusivos para compras via internet, podendo variar nas lojas físicas. Ofertas válidas na compra de até 5 peças de cada produto por cliente, até o término dos nossos estoques para internet. Caso os produtos apresentem divergências de valores, o preço válido é o da sacola de compras.

Vendas sujeitas a análise e confirmação de dados.

O Magazine Luiza atua como correspondente no País, nos termos da Resolução CMN nº 4.935/2021, e encaminha propostas de cartão de crédito e operações de crédito para a Luizacred S.A Sociedade de Crédito, Financiamento e Investimento inscrita no CNPJ sob o nº 02.206.577/0001-80.

Magazine Luiza S/A - CNPJ: 47.960.950/1088-36

Endereço: Rua Arnulfo de Lima, 2385 - Vila Santa Cruz, Franca/SP - CEP 14.403-471

© Magazine Luiza - Todos os direitos reservados. Endereço eletrônico: https://www.magazineluiza.com.br

Fale conosco: https://www.magazineluiza.com.br/central-de-atendimento/fale-conosco/

2023/017716 - -

*J*  
*270*

DOCUMENTO FISCAL DE Nº INDICADO NESTE  
VANTAGE Nº

EXIJA O DOCUMENTO FISCAL  
COM O VANTAGE Nº

CLIENTE  
DE JANEIRO/RJ  
SAPRA

**stone**  
SHOP MATRIZ-COPACABANA  
CNP. 44.595.083/9001-07

10/2022 - 09-26

**DÉBITO** **RS 512,00**

VISA - \*\*\*\*7880  
ALESSANDRA OLIVEIRA  
Aprovada com senha

AUT. 207388  
SN 542-010-360 - 3 20 0

DOCUMENTO FISCAL DE Nº INDICADO NESTE  
VANTAGE Nº

EXIJA O DOCUMENTO FISCAL  
COM O VANTAGE Nº

CLIENTE  
DE JANEIRO/RJ  
SAPRA

**stone**  
SHOP MATRIZ-COPACABANA  
CNP. 44.595.083/9001-07

10/2022 - 09-26

**DÉBITO** **RS 512,00**

VISA - \*\*\*\*7880  
ALESSANDRA OLIVEIRA  
Aprovada com senha

AUT. 207388  
SN 542-010-360 - 3 20 0

**CONFERE  
COM ORIGINAL**

*J*

**Alessandra Pereira de Oliveira**  
Diretora Geral - FMNI  
Mat.: 11/704339-1

2023/017816-1

241

Chave de Acesso	Número NF-e	Versão
33-2210-44.596.083/0001-07-55-001-000.002.369-102.053.691-5	2369	4.00

## Dados da NF-e

Modelo	Série	Número	Data de Emissão	Data/Hora de Saída ou da Entrada	Valor Total da Nota Fiscal
55	1	2369	29/10/2022 09:26:00-03:00	29/10/2022 09:26:00-03:00	512,00

## Emitente

CNPJ	Nome / Razão Social	Inscrição Estadual	UF
44.596.083/0001-07	SHM SHOW MOVEIS LTDA	12320647	RJ

## Destinatário

CNPJ	Nome / Razão Social	Inscrição Estadual	UF
01.995.122/0001-28	ASSOCIACAO DE PAIS E MESTRES DA ESCOLA M VILA JOAO		RJ
Destino da operação	Consumidor final	Presença do Comprador	
1 - Operação Interna	1 - Consumidor final	1 - Operação presencial	

## Emissão

Processo	Versão do Processo	Tipo de Emissão	Finalidade
0 - com aplicativo do Contribuinte	9.07.07.05;SVC	1 - Normal	1 - Normal
Natureza da Operação	Tipo da Operação	Forma de Pagamento	Digest Value da NF-e
NF DE VENDA - SIMPLES	1 - Saída		eipH0jV4dEDI/TqLlzWW+ziQQpM=

## Situação Atual: AUTORIZADA (Ambiente de autorização: produção)

Eventos da NF-e	Protocolo	Data Autorização	Data Inclusão AN
Autorização de Uso	333220211965133	29/10/2022 às 09:29:52-03:00	29/10/2022 às 09:31:03

CONFERE  
COM ORIGINAL

*Alexandra Pereira de Oliveira*  
 Diretora Geral - PMNI  
 704339-1

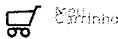

Meu Carrinho **Listas de Favoritos** Entrar

Departamentos

Primavera e Jardim

Tendências

2023/017716 -

Ofertas

Projetos

« Cadeiras



Handwritten notes: 1/3, etc



### Cadeira Presidente Giratória Martiflex Tescaro Tes0232pt95ptcopt Couríssimo Preto

★★★★★ (0)

Cód. 1568790420

Exclusivo Site

#### Compre pelo Telefone

WhatsApp: (11) 4007-1380

Nacional

Telefone: 4007-1380 Capitais

Telefone: 0800-602-1380 Demais regiões

#### Vendido exclusivamente no site

Este produto é disponibilizado pela nossa loja parceira e pode ser comprado exclusivamente através do nosso site. Aproveite!



#### Leroy Merlin Garante

Garantimos a venda e entrega pela nossa loja parceira. Saiba mais.

## R\$ 736,37 / cada

7x de R\$ 105,20 sem juros

12x s/ juros no cartão Celebre!

Vendido e entregue por Móbrigui Store

#### Formas de pagamento

Calcule seu frete

26295-042

● CEP válido

Entrega em até 5 dias úteis\* por R\$196,71

Outras formas de frete para Nova Iguaçu - RJ

\*Atenção! O prazo e valores de frete podem variar conforme a quantidade e disponibilidade dos itens adicionados ao seu carrinho. Os tempos de entrega e retirada se iniciam após a confirmação do seu pagamento.

### CONFERE COM ORIGINAL

Alexandra Pereira de Oliveira

Não sei meu CEP

VERIFIQUE

*J*  
*2+3*

### Compre pelo telefone

Das 8h às 19h de segunda a sábado.

4007-1380 Capitais

0800-602-1380 Demais regiões

### Compre pelo WhatsApp

Horário de funcionamento sujeito à região.

(11) 4007-1380 Nacional

### Central de Atendimento

Das 8h às 19h de segunda a sábado.

4020-5376 Capitais

0800-020-5376 Demais regiões

### Redes Sociais

Acompanhe as novidades da Leroy Merlin em todas as nossas redes.

CONFERE  
CONCESSIONAL

Sustentabilidade  
Construir e Sustentar

Menor Preço ou a  
diferença em dobro\*

Cartão Celebre!  
O cartão de crédito da Leroy Merlin

*Alessandra Pereira de Oliveira*  
Diretora Geral - PMNI  
Mat.: 11/704339-1

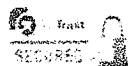

Considerada multiespecialista do lar, especializada em Construção, Acabamento, Decoração, Jardinagem e Bricolagem, a Leroy Merlin apresenta aos seus Clientes a maior variedade de produtos, são mais de 100 mil itens divididos em diversos departamentos. Aqui, você encontra Materiais de Construção, Cozinhas Planejadas, Ferramentas, Furadeiras, Pisos e Revestimentos, Sanitários, Encanamentos, Tapetes, Almofadas, Iluminação, Móveis, Eletrodomésticos, Tintas, Ferragens, Ar Condicionado, produtos de cama, mesa e banho e muito mais. As Lojas oferecem serviços diferenciados, como Cursos de Bricolagem, Corte de Madeira, Fábrica de Cores, Molduraria, Estacionamento, Café, Entrega em Domicílio, Troca de Mercadoria, Coleta Seletiva, Fraldário, Soluções Financeiras, entre outros. Hoje, a Leroy Merlin Brasil possui 49 Lojas distribuídas em 11 estados brasileiros e o Distrito Federal. Não tenha dúvidas: a Leroy Merlin pode ajudar você em todas as etapas de sua obra. Navegue pelo site da empresa e conheça um pouco mais a companhia, seus departamentos e produtos, além das diversas Ofertas disponíveis. Seja bem vindo à casa da sua casa!

Copyright © 2023 Leroy Merlin, todos os direitos reservados. Leroy Merlin Cia Brasileira de Bricolagem. Inscrição estadual nº 298.176.665.115 CNPJ/MF sob o nº 01.438.784/0048-60. Rua Pascoat Pais, nº 525, 5º andar - Vila Cordeiro, CEP 04581-060, São Paulo/SP.

2023/017716-

SUPERLAR LOJAS DE DEPARTAMENTOS LTDA

CNPJ: 31.952.567/0001-91 IE: 82314261  
RUA CORONEL AGOSTINHO, 80, CAMPO GRANDE, RIO DE JANEIRO, RIO DE JANEIRO  
CEP: 23050-360 FONE: (21)3408-8550

SUPERLAR LOJAS DE DEPARTAMENTOS LTDA

CNPJ: 31.952.567/0001-91 IE: 82314261  
RUA CORONEL AGOSTINHO, 80, CAMPO GRANDE, RIO DE JANEIRO, RIO DE JANEIRO  
CEP: 23050-360 FONE: (21)3408-8550

SUPERLAR

VISA  
CIELO  
VISA ELECTRON  
409869 7880

1a VIA-CLIENTE AUT=224586  
DOC=241016 29/10/22 11:29 ONL-C  
VENDA A DEBITO

VALOR: 349,90

(SiTef)

NAO E DOCUMENTO FISCAL  
COMPROVANTE PARA RETIRADA DE DANFE

CNPJ: 31.952.567/0001-91 IE: 82314261  
RUA CORONEL AGOSTINHO, 80, CAMPO GRANDE, RIO DE JANEIRO, RIO DE JANEIRO  
CEP: 23050-360 FONE: (21)3408-8550

Data de Venda: 29/10/2022  
Valor da Venda: 349,90  
Planilha da Venda: 215446114

Y4A: 224 29/10/2022 11:29:16  
SFront 10.0-5-1BE MP-4200 1.4 CDKNFC-e 4.4.1.6

SUPERLAR LOJAS DE DEPARTAMENTOS LTDA

CNPJ: 31.952.567/0001-91 IE: 82314261  
RUA CORONEL AGOSTINHO, 80, CAMPO GRANDE, RIO DE JANEIRO, RIO DE JANEIRO  
CEP: 23050-360 FONE: (21)3408-8550

SUPERLAR

VISA  
CIELO  
VISA ELECTRON  
409869 7880

1a VIA-CLIENTE AUT=224586  
DOC=291016 29/10/22 11:29 ONL-C  
VENDA A DEBITO

VALOR: 349,90

(SiTef)

CONFERE  
COM O ORIGINAL

*Alessandra Pereira de Oliveira*  
Diretora Geral - PMNI  
11704339-1

2023/017716-

Chave de Acesso	Número NF-e	Versão
33-2210-31.952.567/0001-91-55-080-000.097.588-128.783.094-3	97588	4.00

## Dados da NF-e

Modelo	Série	Número	Data de Emissão	Data/Hora de Saída ou da Entrada	Valor Total da Nota Fiscal
55	80	97588	29/10/2022 11:31:01-03:00	29/10/2022 11:31:01-03:00	349,90

## Emitente

CNPJ	Nome / Razão Social	Inscrição Estadual	UF
31.952.567/0001-91	SUPERLAR LOJAS DE DEPARTAMENTOS LTDA	82314261	RJ

## Destinatário

CNPJ	Nome / Razão Social	Inscrição Estadual	UF
01.995.122/0001-28	PREF MUN DE NOVA IGUAUA U		RJ
Destino da operação	Consumidor final	Presença do Comprador	
1 - Operação Interna	1 - Consumidor final	1 - Operação presencial	

## Emissão

Processo	Versão do Processo	Tipo de Emissão	Finalidade
0 - com aplicativo do Contribuinte	20.0.5.403	1 - Normal	1 - Normal
Natureza da Operação	Tipo da Operação	Forma de Pagamento	Digest Value da NF-e
VENDA SUBST. TRIBUTARIA SUBSTITUIDO	1 - Saída		28o0B8b05Y7ddW7qI7YMwdjgihg=

## Situação Atual: AUTORIZADA (Ambiente de autorização: produção)

Eventos da NF-e	Protocolo	Data Autorização	Data Inclusão AN
Autorização de Uso	333220212026624	29/10/2022 às 11:31:29-03:00	29/10/2022 às 11:32:40

CONFERE

*Alexsandra Pereira de Oliveira*  
 Alexsandra Pereira de Oliveira  
 11/11/2022

Magalu > Furadeira de Impacto - GSB 13 RE - BOSH

# Furadeira de Impacto - GSB 13 RE - BOSH

Código bkgfg1063d | [Ver descrição completa](#) | BOSH



☆☆☆☆ Avaliar produto

Vendido por **Zapa**

Entregue por **magalu**

O Magalu garante a sua compra, do pedido à entrega. Saiba mais

## R\$ 469,00

ou 10x de R\$ 46,90 sem juros

**Cartão de crédito**  
sem juros

R\$ 469,00  
10xR\$ 46,90

### CONFERE COM ORIGINAL

*Alessandra Pereira de Oliveira*  
Diretora Geral - PMNI  
Mat.: 11/704339-1

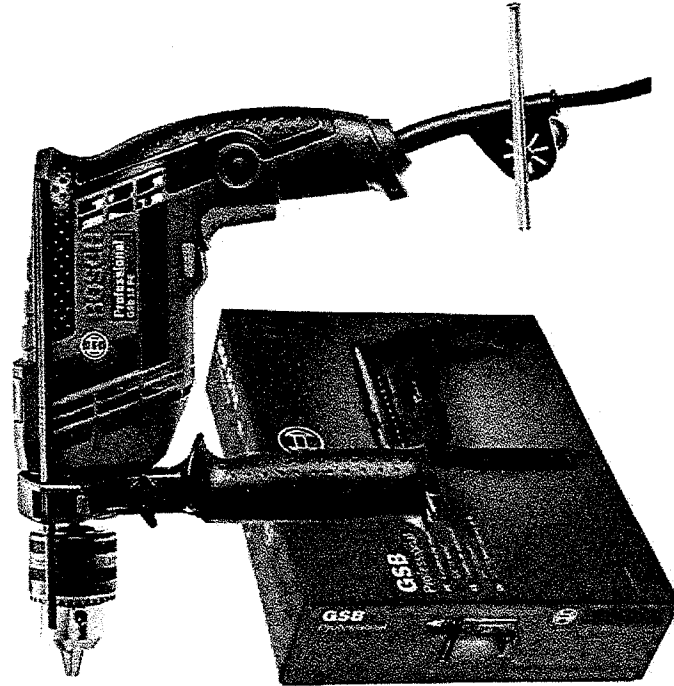

COMPRAR AGORA

ADICIONAR À SACOLA

NOVA IGUAÇU, RJ - 26295-042

alterar

Receba em até 10 dias úteis  
Após o pagamento confirmado

R\$ 8,90

Os prazos de entrega começam a contar a partir da confirmação de pagamento e podem variar para mais de uma unidade de um mesmo produto.

Quem viu este produto, viu estes também

Furadeira de Impacto - GSB 13 RE - BOSH R\$ 469,00 à vista

ADICIONAR À SACOLA

[Voltar ao topo](#)

[Descrição Completa](#)

[Avaliação dos Clientes](#)

[Formas de Pagamento](#)

*Handwritten signature and initials.*

Vem ver alguns modelos que fizeram história com a Seleção



### Escolhendo um iPhone na Black Friday

Saiba como escolher seu novo smartphone com o melhor preço



### Esteira Ergométrica Elétrica

Dobrável Horizon - Fitness TR5.0 Vel. Máxima 16km/h



### Smartphone Samsung Galaxy A10s

32GB Vermelho - 4G 2GB RAM 6,2? Câm. Dupla + Selfie 8MP

Handwritten signature and initials.



Matérias mais lidas



Videos mais vistos



Dicas mais ouvidas

Veja outros conteúdos

- Links Relacionados
- Capacetes
- Cadeira Gamer
- Geladeira
- Notebook
- Celular
- iPhone 11
- Smart Tv
- Secador de Cabelo
- Camisa de Time
- Blog da Lu

### Formas de pagamento



certificados e segurança

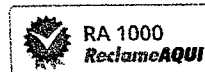

### Departamentos

- ar e ventilação
- artesanato
- audio
- automotivo
- bebês
- beleza e perfumaria
- brinquedos
- cama, mesa e banho
- cameras e drones
- casa e construção
- celulares
- colchões
- comércio e indústria
- courses
- eletrodomésticos
- eletroportáteis
- esportes e lazer
- ferramentas e jardim

- games
- informática
- instrumentos musicais
- livros
- mercado
- móveis
- papelaria
- pet shop
- relógios
- saúde e cuidados pessoais
- serviços
- suplementos alimentares
- tablets, iPads e e-readers
- telefonia fixa
- tv e video
- utilidades domésticas
- vista magalu

### marketplace

- venda seus produtos
- proteção de marcas
- central de atendimento
- atendimento
- termo de compra e venda
- arrepentimento ou desistência
- meus pedidos
- trocas e devoluções
- assistência técnica dos fabricantes
- política de privacidade

### serviços

- recarga premiada
- revista magalu
- lista de casamento
- chá de bebê
- magalu empresas
- consórcio luiza
- cartão luiza
- luizaseg
- parceiro magalu
- cliente ouro
- quero de casamento
- maga mais
- carnê digital

### parcerias

- seja nosso parceiro
- institucional
- quem somos
- nossas lojas
- portal da Lu
- trabalhe conosco
- programa ouro
- assessoria de imprensa
- investidores
- investors
- fornecedores
- portal financeiro

### compre pelo telefone

0800 773 3838

segunda a sexta das 8h às 20h  
sábados e domingos das 8h às 18h  
**CONFERE COM ORIGINAL**  
acessibilidade  
versão mobile

*Alexandra Pereira de Oliveira*  
Diretora Geral - PMNI  
Mat.: 11/704339-1

Preços e condições de pagamento exclusivos para compras via internet, podendo variar nas lojas físicas. Ofertas válidas na compra de até 5 peças de cada produto por cliente, até o término dos nossos estoques para internet. Caso os produtos apresentem divergências de valores, o preço válido é o da sacola de compras.

Vendas sujeitas a análise e confirmação de dados.

O Magazine Luiza atua como correspondente no País, nos termos da Resolução CMN nº 4.935/2021, e encaminha propostas de cartão de crédito e operações de crédito para a Luizacred S.A Sociedade de Crédito, Financiamento e Investimento inscrita no CNPJ sob o nº 02.206.577/0001-80.

Magazine Luiza S/A - CNPJ: 47.960.950/1088-36

Endereço: Rua Arnulfo de Lima, 2385 - Vila Santa Cruz, Franca/SP - CEP 14.403-471

© Magazine Luiza - Todos os direitos reservados. Endereço eletrônico: <https://www.magazineluiza.com.br>

Fale conosco: <https://www.magazineluiza.com.br/central-de-atendimento/fale-conosco/>

**PAGUE COM PIX OU BOLETO E GANHE DESCONTO**

2023/017716-

[s://www.amoedo.com.br/](https://www.amoedo.com.br/)

Furadeira Impacto Gsb 16 Re 127V Bosch 127V

Cód. 1594002

**R\$599,90** / cada

5x R\$119,98 s/ juros

*Handwritten mark*

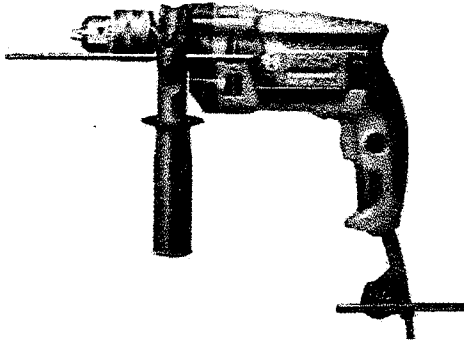

1

Calcule o seu frete

26295-042

Não sei o meu CEP

<https://buscacepinter.correios.com.br/app/endereco/index.php>

Retire na loja **GRÁTIS**

Horários para retirada:

**\* O pedido só poderá ser retirado 24h após a aprovação do pagamento**

- de segunda a sábado de 8 às 18h

Prazo e valores de frete podem variar conforme a quantidade e disponibilidade dos itens adicionados ao seu carrinho. O tempo de entrega se inicia após a confirmação do seu pagamento.

Comparar



Compareme



<https://www.amoedo.com.br/sendfriend/product/send/id/29660/>

**CONFEE**  
**CONFEE**  
**CONFEE**  
*Handwritten signature*  
**Alexandra Pereira de Oliveira**  
Diretora Geral - PMNI  
Mat.: 11/704339-1



**Compre pelo Tele vendas**

Segunda a Sexta: 8h às 18h

Sábado: 8h às 12h

**Telefone: (21) 2199-1200 (tel:+552121991200)**

Furadeira Impacto Gsb 16 Re 127V Bosch 127V

**Detalhes** **Avaliações** **Qrcode**

Alta performance, design e potência. Potente motor de 750 W. Sistema de engrenamento helicoidal. Interruptor eletrônico com pré-seleção de velocidade e comutador de sentido de giro, permitindo maior precisão e maior gama de aplicações.



2023/017716 -  
280



Salva mais >



Tecnologia e tendência.

Salva mais >



Nós instalamos

Solicite seu atendimento >

CONFERE  
COM ORIGINAL

  
Alessandra Pereira de Oliveira  
Diretora Geral - PMNI  
Mat.: 11/704333-1

Preços e condições exclusivas para o site [www.amoedo.com.br](http://www.amoedo.com.br), podendo sofrer alterações sem prévia notificação. Bottino Materiais de Construção Ltda/ CNPJ: 05.879.152/0009-87 / Inscrição Estadual: 79.917.044

Aos três dias do mês de fevereiro do ano de dois mil e vinte e dois, nesta cidade de Nova Iguaçu, no Estado Rio de Janeiro, no Bairro Marapicã, na Rua Rodalhe nº, reuniram-se os membros da APM (Associação de Pais e Mestres da Escola Municipalizada Vela João Correa) para deliberarem sobre as ações prioritárias a serem realizadas com os recursos do Programa Conhecimento Direto na Escola: PDDE Básico, PDDE Qualidade, PDDE Estrutura e PDDE Mais Educação. Que devem ser utilizados para adquirir bens, materiais e/ou contratação de serviços que contribuam para o bom funcionamento e melhoria da infraestrutura predial, bem como para o desenvolvimento das atividades didáticas e pedagógicas. A reunião foi presidida pela diretora Alessandra Pereira de Oliveira, e ao ser iniciada, foram discutidas as principais prioridades e necessidades da escola, tais como: material pedagógico e administrativo, itens de papeleria, itens de bazar, itens de reparo e manutenção predial, itens de informática, manutenção e recarga das máquinas de cópia e impressoras, compra de roteador e notebook, implementação e contratação de internet, compra de lavadora de alta pressão, plastificadora, cadeira secretária, furadeira, campainha (sinal escolar), livros e materiais pedagógicos entre outros. Foi esclarecido aos participantes os valores que foram reprogramados do ano de 2021 para 2022: PDDE Básico R\$ 3660,92 de custeio e R\$ 177,29 de capital; PDDE Qualidade R\$ 19.320,83 de custeio e R\$ 448,32 de capital; PDDE Estrutura R\$ 49.424,44 de custeio; PDDE Mais Educação R\$ 5,90 de capital, acrescidos os rendimentos de aplicações financeiras, digo financeira. O total dos recursos para este ano de 2022, ainda não foi disponibilizado pelo sistema. Dentro do

CONFERIR  
 COM ORIGINAL  
 Alessandra Pereira de Oliveira, 29  
 Diretora Geral - PMANT  
 Matr. n.º 1704393-2

programa PDDE Qualidade, abrange o Tempo de aprender destinado a contratação de assistente e compra de material pedagógico para os 1<sup>os</sup> e 2<sup>os</sup> anos de escolaridade, onde o valor mensal por turma pago à assistente é de R\$ 300,00. São 4 (quatro) turmas sendo atendidas no programa. E Também abrange a Educação conectada destinada a contratação de internet (serviço de adesão, instalação e mensalidade). A conta dos programas PDDE Mais Educação e PDDE Estrutura e PDDE Básico Cheque não são mais depositados recursos, e no momento oportuno serão encerradas. Cada compra e/ou contratação de serviços surgidos nesta ata, ou em necessidades futuras, serão realizadas de acordo com o rol de materiais, bens e/ou serviços prioritários, a serem adquiridos, respeitando a natureza (custeio e capital, digo capital) de cada despesa. Assim, firmo a reunião com aprovação para a execução dos serviços e compra dos materiais citados. Segue a assinatura de todos os participantes: Klauya Braz Pereira Santos, Paulo Roberto de Jesus dos Santos, Maria Viviane dos Santos Heberti Araújo, Marta Lopes Costa Chaves, Ana Letícia V de Nascimento, Fernando Henrique A. C. Cardoso, Sandra Ribeiro de Souza Schlieing, Aulizya P. Corrêa, Luiz de Araújo Correia, Cristiana Damasceno R. dos Santos, Erái Fontela Braga Solange G. Geral, Jessucivaldo Oliveira Marcelaine B. Costa Bamen Bica Junqueira, Dirceu dos Santos dos Santos, Inácia José S. D. dos Santos, Fundadora da SGA SGA SGA Marcelaine B. Costa e Eidemar eiviro dos Santos, Aulizya P. Corrêa

CONFERE  
COM ORIGINAL

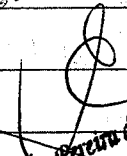
  
Alexsandra Pereira de Oliveira  
Diretora Geral - PMNI  
Mat.: 11704232-1

Os vinte e dois dias do mês de dezembro do ano de dois mil e vinte e dois, nesta cidade de Nova Iguaçu, no Estado do Rio de Janeiro, no Bairro Marapicu, na Rua Rosalie s/nº, reuniram-se os membros da APM (Associação de Pais e Mestres da Escola Municipalizada Vila João Lourea) para tomar ciência de todo recurso recebido em todas as contas ativas durante o ano letivo, além de avaliar e conferirem os documentos da prestação de contas como extratos bancários, comprovantes de despesas, orçamentos, notas fiscais e demais documentações comprobatórias das despesas realizadas. No Programa Dinheiro Direto na Escola PDDE Qualidade incluiu quatro programas: Tempo de aprender que foi depositado em 11/11/2022, um valor de R\$ 1.1805,00 (Onze mil, oitocentos e cinco reais) destinada a compra de material (R\$ 1830,00) e pagamento da assistente (R\$ 9600,00) que atende duas turmas pela manhã e duas à tarde dos 1º e 2º anos de escolaridade. A assistente contratada foi a Marta Lopes Costa Chaves portadora do CPF 093.640.277-60 e identidade nº 13337901-6 / Detrom RJ, conforme Termo de Adesão e compromisso assinado em 07/02/22. Foram feitas compras de papelaria no valor total de R\$ 3430,07 e pagamentos à assistente no valor total de R\$ 11.840,00 de fevereiro a dezembro. Outro programa do PDDE Qualidade é o Educação Conectada que foi depositado um valor de R\$ 33.28,00 (Três mil, trezentos e vinte e oito reais) sendo que R\$ 2278,00 de custos e R\$ 1050,00 de capital no dia 23/11/22. O serviço de adesão, instalação e mensalidade foi contratado em 11/07/22 pelo prestador de serviços Adriano Coutinho Ribeiro CNPJ 18.839.263/0001-54 num valor de R\$ 240,00, porém foi necessário o cancelamento do contrato devido o prestador

tar dentro dos critérios exigidos, pois a empresa é MEI e não abrange o código SCM (61.90-6-01). A contratação foi feita de julho a dezembro, tendo um total gaste de R\$ 1440,00. E os programas Educação e Família foi depositado um valor de R\$ 2.500,00 (Dois mil e quinhentos reais) em 11/11/22, tem por finalidade, no âmbito das escolas públicas de educação básica, fomentar e qualificar a participação da família na vida escolar do estudante, e o programa Primeira Infância que foi depositado um valor de R\$ 6326,24 (Seis mil, trezentos e vinte e seis reais, vinte e quatro centavos), onde R\$ 5198,16 é custeio e R\$ 1128,08 é capital no dia 20/12/22. Tem por objetivo principal elevar a qualidade da educação infantil e potencializar o desenvolvimento integral das crianças, através de ações a fim de atingir as metas do Plano Nacional de Educação. O plano de ação desses dois últimos programas, serão executados no ano letivo de 2023. Todos os valores mencionados acima, foram depositados na conta nº 93215-9 aberta no Banco do Brasil, agência 0081. No Programa Winheine Direto na Escola PDDE Básica possui duas contas, uma cheque nº 10.866-9 que não é mais utilizada, porém ainda há resíduo que em momento oportuno será encerrada e a conta contão nº 99351-4 que é ativa e com movimentações periódicas. Foram depositadas duas parcelas de valores iguais: R\$ 4.995,00 (Quatro mil, novecentos e noventa e cinco reais) sendo R\$ 3.996,00 de custeio e 999,00 de capital (cada parcela), nos dias 25/03/22 e 11/05/22. Foi utilizado um valor total de R\$ 14.502,97 sendo que R\$ 11.355,48 de custeio com compras de papeleria em geral, itens de limpeza e manutenção predial, itens de elétrica, itens de conformação e serviços de manutenção de computadores e copiadoras e recargas. É um valor gaste de R\$ 3.103,49 de

com compra de plastificadora, lavadora de alta pressão, furadeira, cadeira escritório, reteador e notebook. As outras contas bancárias: PDDE Estrutura (nº 94.191-3) e PDDE Mais Educação (nº 73433-0) serão reprogramadas para o ano letivo de 2023, os valores citados na ata de dia 03/02/22 acrescidos os rendimentos, em um momento oportuno serão feitos GRU para encerramento dessas contas. Após cuidadoso exame das documentações comprobatórias, a Comissão Fiscal e os participantes dessa Assembleia, consideraram os documentos em ordem e em condições de aprovação. Esgotados os assuntos, considera-se encerrada a reunião com a assinatura de todos os presentes: Kayra Braz, Pereira Santos, Fernando Henrique A.C. Cardoso, Sandra Ribeiro de Souza Schliesing, Janaina Gaudard, Marce Viviane dos Santos Helberti Cruz, Dunga do Manjé Silva, Ana Letícia V. do Nascimento, Bruno O'Grady Alves, Ivan Costa A. P. P. de S., Patrícia Leão de Azevedo, Aécio P. Barros, Leonardo Bezerra, Marilza Cintra Maria das Neves R. da Silva, Solange G. Sobral, Eraci Fontela Braga, Heidemar Chaves dos Santos, Claudine Paula de Oliveira, Maria José S. Rodri Suel, Marcelino L. Costa, Cristiana Diniz da R. dos Santos, Kelly Oliveira dos Santos, ~~Novato~~ Rodrigues, Maria das Neves R. da Silva.

CONFERE

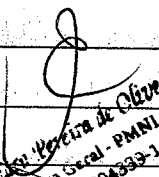
  
 Diretora Geral - PMNI  
 Mat.: 14704333-1



ESTADO DO RIO DE JANEIRO  
PREFEITURA DA CIDADE DE NOVA IGUAÇU  
SECRETARIA MUNICIPAL DE EDUCAÇÃO

2023/017716 fl. 288

PARECER DO CONSELHO FISCAL

Conselho Fiscal aprovado em Assembleia Geral de  
09 / 08 / 2021 , conforme lavrado em Livro Ata  
às folhas nº. 54 e 55.

A.P.M. do (a) E.M. VILA JOÃO CORREA  
Município NOVA IGUAÇU

A presente Prestação de contas, do PDDE/BÁSICO, foi  
submetida à consideração da Assembleia Geral Ordinária do dia 22 / 12 / 2022 .  
Sendo analisada e aprovada pelos Membros do Conselho Fiscal.

NOVA IGUAÇU, 22 / 12 / 2022.

Assinaturas dos Membros do Conselho Fiscal

<u>VANDA RIBEIRO S. SCHLIESING</u> Nome Legível	<u>Vanda R.S. Schliesing</u> Assinatura	<u>Professor II</u> cargo ou Situação	<u>131716023-7</u> Mat. ou RG
<u><del>Felício Mendonça dos Santos</del></u> Nome Legível	<u><del>Felício Mendonça dos Santos</del></u> Assinatura	<u>Auxiliar de Ensino Gerais</u> cargo ou Situação	<u>012340</u> Mat. ou RG
<u>maria José S. Rodrigues</u> Nome Legível	<u>maria José S. Rodrigues</u> Assinatura	<u>fúcionária</u> cargo ou Situação	<u>10716957-7</u> Mat. ou RG
<u>SOLANGE GONÇALVES SOBRAL</u> Nome Legível	<u>Solange G. Sobral</u> Assinatura	<u>Professor II</u> cargo ou Situação	<u>10/698858-8</u> Mat. ou RG
<u>Patrícia Lourenço Oliveira</u> Nome Legível	<u>Patrícia Lourenço</u> Assinatura	<u>Professor II</u> cargo ou Situação	<u>10/693684-3</u> Mat. ou RG
<u>Carmen Lucia Pinardi</u> Nome Legível	<u>Carmen Lucia Pinardi</u> Assinatura	<u>Prof. II</u> cargo ou Situação	<u>10/690804-0</u> Mat. ou RG

Aproveite e leve também



Cadeira de Escritório Giratória OR Design...

**R\$ 799,00**

Adicionar ao carrinho



Cadeira Presidente em Couro PU Pelegrin PEL-...

**R\$ 779,00**

Adicionar ao carrinho

C  
M  
R

Meu carrinho



Cadeira Escritorio Diretor Giratoria Premium - MAXOFFICE

Preto

Vendido e entregue por **Bela Magazine**

Quantidade:

1

Remover

R\$ 629,90

**R\$ 598,40**

à vista no Pix

Escolha o tipo de entrega na próxima etapa!

Entrega calculada para:

CEP: 26295-042

**Grátis**

Digitar um novo CEP

Cupom de desconto

MEUDESCONTO

Aplicar

**'CONFERE COM O ORIGINAL'**

*Bela Magazine - Loja de Oficina*  
Rua...  
...

**R\$ 629,90**

01 Produto

Entrega

Total

R\$ 629,90

**Continuar a compra**

**Comprar mais produtos**

Via S.A. / www.ponto.com.br / Avenida Rebouças n°3970 A28, São Paulo - SP, CEP: 05402-918 /  
CNPJ: 33.041.260/0652-90 / Inscrição Estadual: 133.091.229.115

 **Ambiente 100% seguro**

**'CONFERE COM O ORIGINAL'**

PMNI - Prefeitura de Oliveira  
Diretora Geral - PMNI

Mat.: 11/704339-1

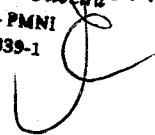



♥ Listas de Favoritos Entrar

2023/017316

11299

Documentos

Aplicativo e Loja

Reservas

Sobre



« Cadeiras



### Cadeira Presidente Giratória Martiflex Tescaro Tes0232pt95ptcopt Couríssimo Preto

(0)

050 1568790420

Exclusivo Site

#### Compre pelo Telefone

WhatsApp: (11) 4007-1380

Nacional

☎ Telefone: 4007-1380 Capitais

☎ Telefone: 0800-602-1380 Demais regiões

#### Vendido exclusivamente no site

Este produto é disponibilizado pela nossa loja parceira e pode ser comprado exclusivamente através do nosso site. Aproveite!



#### Leroy Merlin Garante

Garantimos a venda e entrega pela nossa loja parceira. Saiba mais.

## R\$ 736,37 / cada

7x de R\$ 105,20 sem juros

12x s/ juros no cartão Celebre!

Vendido e entregue por Móbrigui Store

Formas de pagamento

Calcule seu frete

26295-042

Não sei meu CEP

☑ CEP válido

Entrega em até 5 dias úteis\* por R\$196,71

Outras formas de frete para Nova Iguaçu - RJ

\*Atenção! O prazo e valores de frete podem variar conforme a quantidade e disponibilidade dos itens adicionados ao seu carrinho. Os tempos de entrega e retirada se iniciam após a confirmação do seu pagamento.

### 'CONFERE COM O ORIGINAL'

Alessandra Pereira de Oliveira  
Diretora Geral - PMNI  
Mat.: 11/704339-1



2023/01/16

300

## Compre pelo telefone

Das 8h às 19h de segunda a sábado.

4007-1380 Capitais

0800-602-1380 Demais regiões

## Compre pelo WhatsApp

Horário de funcionamento sujeito à região.

(11) 4007-1380 Nacional

## Central de Atendimento

Das 8h às 19h de segunda a sábado.

4020-5376 Capitais

0800-020-5376 Demais regiões

## Redes Sociais

Companhe as novidades da Leroy Merlin em todas as nossas redes.

Sustentabilidade

Construir e Sustentar

Menor Preço ou a  
diferença em dobro\*

Cartão Celebre!

O cartão de crédito da Leroy Merlin

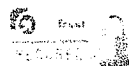

Considerada multiespecialista do lar, especializada em Construção, Acabamento, Decoração, Jardinagem e Bricolagem, a Leroy Merlin apresenta aos seus Clientes a maior variedade de produtos, são mais de 100 mil itens divididos em diversos departamentos. Aqui, você encontra Materiais de Construção, Cozinhas Planejadas, Ferramentas, Furadeiras, Pisos e Revestimentos, Sanitários, Encanamentos, Tapetes, Almofadas, Iluminação, Moveis, Eletrodomésticos, Tintas, Ferragens, Ar Condicionado, produtos de cama, mesa e banho e muito mais. As Lojas oferecem serviços diferenciados, como Cursos de Bricolagem, Corte de Madeira, Fábrica de Cores, Molduraria, Estacionamento, Café, Entrega em Domicílio, Troca de Mercadoria, Coleta Seletiva, Fraldário, Soluções Financeiras, entre outros. Hoje, a Leroy Merlin Brasil possui 49 Lojas distribuídas em 11 estados brasileiros e o Distrito Federal. Não tenha dúvidas: a Leroy Merlin pode ajudar você em todas as etapas de sua obra. Navegue pelo site da empresa e conheça um pouco mais a companhia, seus departamentos e produtos, além das diversas Ofertas disponíveis. Seja bem vindo à casa da sua casa!

Copyright © 2023 Leroy Merlin, todos os direitos reservados. Leroy Merlin Cia Brasileira de Bricolagem. Inscrição estadual nº 298.176.665.115 CNPJ/MF sob o nº 01.438.784/0048-60. Rua Pascoal Pais, nº 525, 5º andar - Vila Cordeiro, CEP 04581-060, São Paulo/SP.

**'CONFERE COM O ORIGINAL'**

*Ass: [Handwritten Signature]*  
[Handwritten Stamp]

