

10

10

10



ESTADO DO RIO DE JANEIRO
PREFEITURA DA CIDADE DE NOVA IGUAÇU
SECRETARIA MUNICIPAL DE EDUCAÇÃO

2023/017719 - 02

OFÍCIO Nº. 122/E.M.VILA JOÃO CORREA/2022.

Nova Iguaçu, 31 de dezembro de 2022.

ASSUNTO: PRESTAÇÃO DE CONTAS DE RECURSOS DO PROGRAMA ESTRUTURA / FNDE.

A.P.M. DA ESCOLA MUNICIPALIZADA VILA JOÃO CORREA

CIDADE: NOVA IGUAÇU / RJ

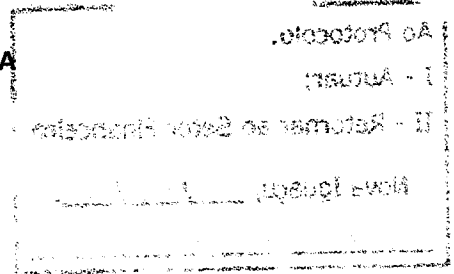

Apresentamos a V. Exa., devidamente relacionados os comprovantes das despesas efetuadas por conta do recurso, no valor de R\$ 49,42 (Quarenta e nove reais e quarenta e dois centavos) referente ao saldo reprogramando da exercício anterior e rendimento de Aplicação financeira, movimentados na conta bancária nº. 94.191-3 aberta no **Banco do Brasil (BB)** Agência 0081.

Instruem a presente Prestação de Contas os seguintes documentos:

1. Ofício Inicial;
2. Demonstrativo da Execução da Receita e da Despesa e de Pagamentos Efetuados;
3. Relação de Bens Adquiridos;
4. Planilha de Consolidação de Pesquisa de Preços;
5. Termo de Doação;
6. Conciliação Bancária;
7. Extratos Bancários da Conta Corrente e Aplicação Financeira de Dezembro de 2021 e Janeiro a Dezembro de 2022;
8. Cópia das atas;
9. Parecer do Conselho Fiscal Original.

Respeitosamente,

Alessandra Pereira de Oliveira
Diretora Geral - PMNI
Mat.: 11/704339-1

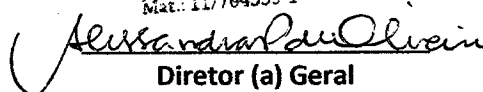
Diretor (a) Geral

À.

Maria Virgínia Andrade Rocha.
Secretária Municipal de Educação de Nova Iguaçu

BLOCO 1 - IDENTIFICAÇÃO

01 - Programa/Ação: PDDE ESTRUTURA

02 - Exercício: 2022

03 - Nome: APM da E M VILA JOÃO CORREA

04 - Número do CNPJ: 01.995.122/0001-28

05 - Endereço: Rua Rosalie s/nº

06 - Município: Nova Iguaçu

07 - UF: RJ

BLOCO 2 - SÍNTESE DA EXECUÇÃO DA RECEITA E DA DESPESA (R\$)

08 - Saldo Reaproveitado do Exercício Anterior		09 - Valor Creditado pelo FNDE no Exercício		10 - Recursos Próprios		11 - Rendimento de Aplicação Financeira		12 - Devolução de Recursos ao FNDE (-)		18 - Nº de Escolas	
Custeio	Capital	Custeio	Capital	Custeio	Capital	Custeio	Capital	Custeio	Capital	Atendidas	
45,69						3,73				01	
13 - Valor Total da Receita		14 - Valor da Despesa Realizada (-)		15 - Saldo a Reprogramar para o Exercício Seguinte		16 - Saldo Devolvido		17 - Período de Execução			
Custeio	Capital	Custeio	Capital	Custeio	Capital	Custeio	Capital				
49,42				49,42				01/01/2022	a	31/12/2022	

BLOCO 3 - PAGAMENTOS EFETUADOS

19 - Item	20 - Nome do Favorecido	21 - CNPJ ou CPF	22 - Tipo de Bens e Materiais Adquiridos ou Serviços Contratados	23 - Origem R\$ (*)	24 - Nat. Desp	25 - Documento		26 - Pagamento	27 - Valor (R\$)
						Tipo	Número		
28 - TOTAL									

BLOCO 4 - AUTENTICAÇÃO

Local e Data: Nova Iguaçu, 31/12/2022

Assinatura do(a) Dirigente ou do Representante Legal: *Alessandra Pereira de Oliveira*

Nome do(a) Dirigente ou do Representante Legal: ALESSANDRA PEREIRA DE OLIVEIRA

Matr.: 1.1704339-1

Assinatura do(a) Dirigente ou do Representante Legal: *Alessandra Pereira de Oliveira*

Matr.: 1.1704339-1

2023/0177

RELAÇÃO DE BENS ADQUIRIDOS OU PRODUZIDOS

BLOCO 1 - IDENTIFICAÇÃO		02 - Exercício 2022	
01 - Programa/Ação PDDE ESTRUTURA		04 - N.º do CNPJ 01.995.122/0001-28	
03 - Nome A PM EM VILA JOÃO CORREA		06 - Município Nova Iguaçu	
05 - Endereço Rua Rosalie s/nº		07 - UF RJ	

BLOCO 2 - IDENTIFICAÇÃO DOS BENS ADQUIRIDOS OU PRODUZIDOS			
Tipo	08 - Documento Número	Data	09 - Especificações dos Bens
2023/0177			
12 - TOTAL			

BLOCO 3 - AUTENTICAÇÃO	
Maria Iguaçu Local e Data	31/12/2022
Nome do(a) Dirigente ou do Representante Legal da UEx ou EM ALESSANDRA PEREIRA DE OLIVEIRA	
Assinatura do(a) Dirigente ou Representante Legal da UEx ou EM <i>Alessandra Pereira de Oliveira</i> Assinatura Cural: PMNI	

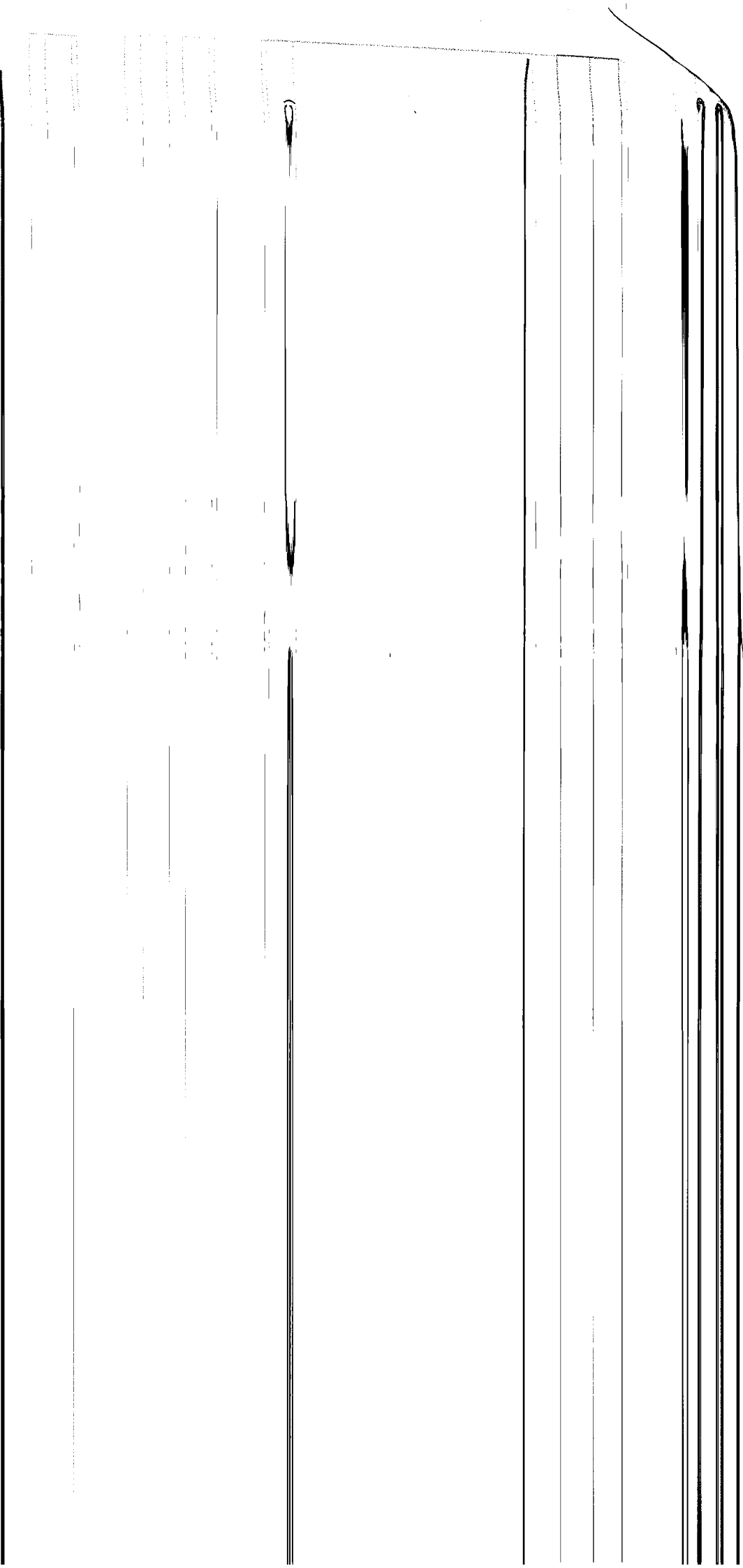

Faint, illegible text or markings along the right edge of the page, possibly bleed-through from the reverse side.



Programa Dinheiro Direto na Escola (PDD)

CONSOLIDAÇÃO DE PESQUISAS DE PREÇOS

Fundo Nacional de Desenvolvimento da Educação

BLOCO I - IDENTIFICAÇÃO DA UNIDADE EXECUTORA PRÓPRIA (Uex)

01 - Razão Social
APM da E. M. VILA JOÃO CORREA

02 - CNPJ
01.995.122/0001-28

BLOCO II - IDENTIFICAÇÃO DOS PROPONENTES (Fornecedores de produtos ou prestadores de serviços)

03 - Razão Social do Proponente (A)

03 - Razão Social do Proponente (C)

04 - CNPJ do Proponente (A)

04 - CNPJ do Proponente (B)

04 - CNPJ do Proponente (C)

BLOCO III - PROPOSTAS (R\$ 1,00)

05 - Item	06 - Descrição dos Produtos e Serviços	07 - Unid.	08 - Quant.	09 - Valor Proponente (A)	10 - Valor Proponente (B)	11 - Valor Proponente (C)
12 - Valor Total da Proposta						
13 - Valor Total da Proposta com Desconto						
				PropONENTE (A)	PropONENTE (B)	PropONENTE (C)

BLOCO IV - APURAÇÃO DAS PROPOSTAS

14 - Itens de Menor Valor

15 - Valor Total dos Itens de Menor Valor

PropONENTE (A)
PropONENTE (B)
PropONENTE (C)

16 - Valor Total

BLOCO V - AUTENTICAÇÃO

17 - Local e Data

Mena Squarini, 31/12/2002.

18 - Nome do Dirigente ou do Representante Legal da UEX

ALESSANDRA PEREIRA DE OLIVEIRA

19 - Assinatura do Dirigente ou do Representante Legal da UEX

Alessandra Pereira de Oliveira

Directora Geral - PMNI
Mat. 11/704339-1

2023/017719

TERMO DE DOAÇÃO

Pelo presente instrumento a(o) ASSOCIAÇÃO DE PAIS E MESTRES, representativa da Escola Municipalizada Vila João Correa faz, em conformidade com a legislação aplicável ao Programa Dinheiro Direto na Escola (PDDE) Estrutura e demais normas pertinentes à matéria, a doação do(s) bem(ns), conforme discriminado(s) abaixo, adquiridos ou produzido(s) com recursos do referido Programa, ao(à) SECRETARIA MUNICIPAL DE EDUCAÇÃO para que seja(m) tombado(s) e incorporado(s) ao seu patrimônio público e destinado(s) à escola acima identificada, à qual cabe a responsabilidade pela guarda e conservação do(s) mesmo(s).

N.º ORD.	DESCRIÇÃO DO BEM	QTDE.	NOTA FISCAL		VALOR (R\$)	
			N.º	DATA	UNITÁRIO	TOTAL
01						
TOTAIS:					R\$	R\$

Nova Iguaçu, 31/12/2022
Local e Data

Alessandra Pereira de Oliveira
Assinatura do (a) Responsável pela UEX

Alessandra Pereira de Oliveira
Diretora Geral - PMNI
Mat.: 11/704339-1

