

Recebemos de ROMANO S COMERCIO VAREJISTA LTDA ME os produtos e/ou serviços constantes da Nota Fiscal Eletrônica indicada ao lado.
Destinatário: ESCOLA MUNICIPAL VIRGILIO DE MELO - RUA EMILIO DE MENEZES, 00670 - BELA VISTA - NOVA IGUACU - RJ.
Emissão: 16/03/2022 Valor Total: R\$ 1.350,00

NF-e

Nº 000.001.067

Série 001

DATA DO RECEBIMENTO

IDENTIFICAÇÃO E ASSINATURA DO RECEBEDOR

16/03/2022

Ladislene Franca Martins Borges

ROMANO S COMERCIO
VAREJISTA LTDA MEEST RIO SAO PAULO 3223, 00001
KM 32 - RIO DE JANEIRO - RJ
Fone: CEP: 26298-566

DANFE

Documento Auxiliar da
Nota Fiscal Eletrônica0 - ENTRADA
1 - SAÍDA

1

Nº 000.001.067

Série 001

Folha 1/1



CHAVE DE ACESSO

3322 0329 3451 2000 0102 5500 1000 0010 6714 8239 5211

Consulta de autenticidade no portal da NF-e
www.nfe.fazenda.gov.br/portal ou no site da SEFAZ Autenticadora

PROTOCOLO DE AUTORIZAÇÃO DE USO

333220056988617 25/03/2022 14:15:07

NATUREZA DA OPERAÇÃO

VENDA MERC ADQUIRIDA/RECEBIDA

INSCRIÇÃO ESTADUAL

11077765

INSCRIÇÃO ESTADUAL DO SUBSTITUTO TRIBUTÁRIO

CNPJ

29.345.120/0001-02

DESTINATÁRIO / REMETENTE

NOME / RAZÃO SOCIAL		CNPJ / CPF	DATA DA EMISSÃO
ESCOLA MUNICIPAL VIRGILIO DE MELO		01.907.636/0001-84	16/03/2022
ENDEREÇO	BAIRRO / DISTRITO	CEP	DATA DA SAÍDA
RUA EMILIO DE MENEZES, 00670	BELA VISTA	26022-136	16/03/2022
MUNICÍPIO	UF	TELEFONE / FAX	INSCRIÇÃO ESTADUAL
NOVA IGUACU	RJ		
			HORA DA SAÍDA
			13:49:53

CÁLCULO DO IMPOSTO

BASE DE CÁLCULO DO ICMS	VALOR DO ICMS	BASE DE CÁLCULO DO ICMS SUBSTITUIÇÃO	VALOR DO ICMS SUBSTITUIÇÃO	VALOR TOTAL DOS PRODUTOS
0,00	0,00	0,00	0,00	1.350,00
VALOR DO FRETE	VALOR DO SEGURO	DESCONTO	OUTRAS DESPESAS ACESSÓRIAS	VALOR DO IPI
0,00	0,00	0,00	0,00	0,00
				VALOR TOTAL DA NOTA
				1.350,00

TRANSPORTADOR / VOLUMES TRANSPORTADOS

NOME / RAZÃO SOCIAL		FRETE POR CONTA	CÓDIGO ANTT	PLACA DO VEÍCULO	UF	CNPJ / CPF
		0 - REMETENTE				
ENDEREÇO		MUNICÍPIO		UF	INSCRIÇÃO ESTADUAL	
QUANTIDADE	ESPÉCIE	MARCA	NUMERAÇÃO	PESO BRUTO	PESO LÍQUIDO	

DADOS DOS PRODUTOS / SERVIÇOS

CÓDIGO PRODUTO	DESCRIÇÃO DO PRODUTO / SERVIÇO	NCM/SH	CSOSN	CFOP	UNID.	QUANTIDADE	VALOR UNITÁRIO	VALOR DESCONTO	VALOR TOTAL	BASE DE CÁLC. ICMS	VALOR ICMS	VALOR IPI	ALÍQUOTA % ICMS	ALÍQUOTA % IPI
000087	PAPEL OFICIO A4 CAIXA	48025610	0102	5102	CX	3,00	297,00	0,00	891,00	0,00	0,00	0,00	0,00	0,00
000088	TONNER MAX PRINT COMP BROTHER TN 1060	48191000	0102	5102	UN	5,00	91,80	0,00	459,00	0,00	0,00	0,00	0,00	0,00

CÁLCULO DO ISSQN

INSCRIÇÃO MUNICIPAL	VALOR TOTAL DOS SERVIÇOS	BASE DE CÁLCULO DO ISSQN	VALOR TOTAL DO ISSQN
	0,00	0,00	0,00

DADOS ADICIONAIS

INFORMAÇÕES COMPLEMENTARES	RESERVADO AO FISCO
DOCUMENTO EMITIDO POR ME OU EPP OPTANTE PELO SIMPLES NACIONAL NAO GERA DIREITO A CREDITO FISCAL DE ICMS, DE ISS E DE IPI	
** Valor Aproximado de Impostos (Imp. Est) R\$ 106,92 (Imp. Fed) R\$ 202,36 Valor Aproximado de Tributos desta NF-e R\$ 309,28, Correspondente a 22,91% (Conforme Lei Fed 12.741/2012 "Fornce IBPT")	
Ladislene Franca M. Borges Diretora Geral - SEMED Mátr. 11/706.856-2 - PCNI	

ATESTAMOS QUE RECEBEMOS AS PRESENTES
MERCADORIAS EM CONDIÇÕES SATISFATORIAS PARA USO
DE SERVIÇO PÚBLICO

Nova Squaçu, 16/03/2022

<u>[Assinatura]</u> 1ª Assinatura	<u>Prof. Reg. II</u> Cargo/Função	<u>10/712930-7</u> Matricula
<u>Ruth Romão Santoro</u> 2ª Assinatura	<u>Prof. Reg.</u> Cargo/Função	<u>712915</u> Matricula

Recebemos de APM Virgílio de Melo Franco

Através de PIX nº 031701

Banco 001 Banco do Brasil Ag. 0084-7

Valor R\$ 1.350,00 (mil, trezentos e cinquenta reais)

N.º 1, 17/03/2022

ROMANO'S COMÉRCIO E VAREJISTA LTDA

29.345.120/0001-02

ADQUIRIDO RECURSO FNDE

ROMANO'S COMÉRCIO E VAREJISTA LTDA

29.345.120/0001-02

ROMANO'S COMÉRCIO E VAREJISTA LTDA

Estrada Rio- SP, 3223 - KM 32

CEP 26298-566

2073/018040--

BEMOS DE ROMANO'S COMERCIO VAREJISTA LTDA ME OS PRODUTOS/SERVIÇOS CONSTANTES DA NOTA FISCAL INDICADA AO LADO

NF-e

Nº 000.001.081

88
Jmm

SÉRIE: 1

DATA DE RECEBIMENTO
5/03/2022

IDENTIFICAÇÃO E ASSINATURA DO RECEBEDOR
Ladislene Franca Martins Borges

ROMANO'S COMERCIO VAREJISTA LTDA ME

DANFE

Documento Auxiliar da Nota Fiscal Eletrônica



0 - Entrada
1 - Saída **1**

CHAVE DE ACESSO
3322 0329 3451 2000 0102 5500 1000 0010 8117 0766 0030

ST RIO SAO PAULO, 3223 - LOJA B QUADRA05 LOTE 02 -
M 32, Nova Iguaçu, RJ - CEP: 26298566 - Fone/Fax: 27999555

Nº 000.001.081
SÉRIE: 1

Consulta de autenticidade no portal nacional da NF-e www.nfe.fazenda.gov.br/portal ou no site da Sefaz Autorizadora

Página 1 de 1

UREZA DA OPERAÇÃO
ANDA DE MERCADORIA

PROTOCOLO DE AUTORIZAÇÃO DE USO
333220049259418 - 15/03/2022 10:47

RIÇÃO ESTADUAL
077765

INSCRIÇÃO ESTADUAL DO SUBST. TRIB.

CNPJ / CPF
29.345.120/0001-02

DESTINATÁRIO/REMETENTE

RAZÃO SOCIAL
COLA MUNICIPAL VIRGILIO DE MELO

CNPJ/CPF
01.907.636/0001-84

DATA DA EMISSÃO
15/03/2022

ENDEREÇO
RUA EMILIO DE MENEZES, 670 -

BAIRRO/DISTRITO
BELA VISTA

CEP
26022-136

DATA DE ENTRADA/SAÍDA

CÍPIO
Nova Iguaçu

FONE/FAX

UF
RJ

INSCRIÇÃO ESTADUAL

HORA DE ENTRADA/SAÍDA

URA

CÁLCULO DO IMPOSTO

BASE DE CÁLCULO DO ICMS	0,00	VALOR DO ICMS	0,00	BASE DE CÁLCULO DO ICMS ST	0,00	VALOR DO ICMS ST	0,00	VALOR TOTAL DOS PRODUTOS	808,00
VALOR DO FRETE	0,00	VALOR DO SEGURO	0,00	DESCONTO	0,00	OUTRAS DESPESAS ACESSÓRIAS	0,00	VALOR DO IPI	0,00
								VALOR TOTAL DA NOTA	808,00

TRANSPORTADOR/VOLUMES TRANSPORTADOS

RAZÃO SOCIAL	FRETE POR CONTA	CÓDIGO ANTT	PLACA DO VEÍCULO	UF	CNPJ/CPF
	9 - Sem Frete				
ENDEREÇO	MUNICÍPIO	UF	INSCRIÇÃO ESTADUAL		
QUANTIDADE	ESPÉCIE	MARCA	NUMERAÇÃO	PESO BRUTO	PESO LÍQUIDO

DADOS DO PRODUTO/SERVIÇO

CÓDIGO	DESCRIÇÃO DO PRODUTO/SERVIÇO	NCM/SH	CST	CFOP	UNID.	QTD.	VLR. UNIT.	VLR. TOTAL	BC ICMS	VLR. ICMS	VLR. IPI	ALIQ. ICMS	ALIQ. IPI
3098	MAX ELETRON/MINI RACK 60 X 350 MM PORTATIL COM VISOR ACRILICO	33021000	0400	5102	UN	1,0000	358,0000	358,00					
102	TP- LINK/ARCHER C5 V4.0(AC12000)	85176241	0400	5102	UN	1,0000	450,0000	450,00					

ADQUIRIDO RECURSO FNDE

CÓPIA CONFERIR COM O ORIGINAL
Ladislene Franca M. Borges
Diretora Geral - SEMED
Matr. 11/706.856-2 - PCNI

Ed. Conectada
Capital
Pix

CÁLCULO DO ISSQN

INSCRIÇÃO MUNICIPAL	VALOR TOTAL DOS SERVIÇOS	BASE DE CÁLCULO DO ISSQN	VALOR DO ISSQN
34757			

DADOS ADICIONAIS

INFORMAÇÕES COMPLEMENTARES	RESERVADO AO FISCO

ATESTAMOS QUE RECEBEMOS AS PRESENTES
MERCADORIAS EM CONDIÇÕES SATISFATORIAS PARA USO
DE SERVIÇO PÚBLICO

Nova Iguaçu, 16 / 03 / 2022

Ruth Ramos Santana Prof. regente II 712915
1ª Assinatura Cargo/Função Matrícula

Enio da Conceição Soares Prof. regente II 101714241
2ª Assinatura Cargo/Função Matrícula

Recebemos de APM Vigários de Melo Franco
Através de PIX nº 031602
Banco 001 Banco do Brasil Ag. 0081-7
Valor R\$ 808,00 (Oitocentos e oito reais).

N.I., 16 / 03 / 2022

ROMANO'S COMÉRCIO E VAREJISTA LTDA

29.345.120/0001-02

ROMANO'S COM. E VAREJISTA LTDA

29.345.120/0001-02

ROMANO'S COMÉRCIO E VAREJISTA LTDA

KM 32 - CEP 26.298-566
Estrada Rio - SP 3223 - KM 32
NOVA IGUAÇU - RJ
CEP 26298-566

Nº 000.001.080

94
Jmm

DATA DE RECEBIMENTO

5/03/2022

IDENTIFICAÇÃO E ASSINATURA DO RECEBEDOR

Ladislene França Martins Borges

SÉRIE: 1

ROMANO'S COMERCIO VAREJISTA LTDA ME

DANFE
Documento Auxiliar da Nota Fiscal Eletrônica

0 - Entrada
1 - Saída

1

Nº 000.001.080

SÉRIE: 1

Página 1 de 1

CONTROLE DO FISCO



CHAVE DE ACESSO

3322 0329 3451 2000 0102 5500 1000 0010 8018 0312 0000

Consulta de autenticidade no portal nacional da NF-e www.nfe.fazenda.gov.br/portal ou no site da Sefaz Autorizadora

PROTOCOLO DE AUTORIZAÇÃO DE USO

333220049246146 - 15/03/2022 10:35

ENDereço: RUA DO RIO SÃO PAULO, 3223 - LOJA B QUADRA05 LOTE 02 - KM 32, Nova Iguacu, RJ - CEP: 26298566 - Fone/Fax: 27999555

TURMA DE OPERAÇÃO
ENDENSA DE MERCADORIA

INSCRIÇÃO ESTADUAL
077765

INSCRIÇÃO ESTADUAL DO SUBST. TRIB.

CNPJ / CPF
29.345.120/0001-02

DESTINATÁRIO/REMETENTE

RAZÃO SOCIAL
ESCOLA MUNICIPAL VIRGILIO DE MELO

CNPJ/CPF
01.907.636/0001-84

DATA DA EMISSÃO
15/03/2022

MUNICÍPIO
NOVA IGUAÇU EMÍLIO DE MENEZES, 670 -

BAIRRO/DISTRITO
BELA VISTA

CEP
26022-136

DATA DE ENTRADA/SAÍDA

MUNICÍPIO
NOVA IGUAÇU

FONE/FAX

UF
RJ

INSCRIÇÃO ESTADUAL

HORA DE ENTRADA/SAÍDA

TURMA

CÁLCULO DO IMPOSTO

BASE DE CÁLCULO DO ICMS	VALOR DO ICMS	BASE DE CÁLCULO DO ICMS ST	VALOR DO ICMS ST	VALOR TOTAL DOS PRODUTOS
0,00	0,00	0,00	0,00	279,56
VALOR DO FRETE	VALOR DO SEGURO	DESCONTO	OUTRAS DESPESAS ACESSÓRIAS	VALOR DO IPI
0,00	0,00	0,00	0,00	0,00
				VALOR TOTAL DA NOTA
				279,56

TRANSPORTADOR/VOLUMES TRANSPORTADOS

RAZÃO SOCIAL	FRETE POR CONTA	CÓDIGO ANTI	PLACA DO VEÍCULO	UF	CNPJ/CPF
	9 - Sem Frete				
MUNICÍPIO	MUNICÍPIO	UF	INSCRIÇÃO ESTADUAL		
QUANTIDADE	ESPÉCIE	MARCA	NUMERAÇÃO	PESO BRUTO	PESO LÍQUIDO

DADOS DO PRODUTO/SERVIÇO

CÓDIGO	DESCRIÇÃO DO PRODUTO/SERVIÇO	NCM/SH	CST	CFOP	UNID.	QTD.	VLR. UNIT.	VLR. TOTAL	BC ICMS	VLR. ICMS	VLR. IPI	ALIQ. ICMS	ALIQ. IPI
545	TERMOMETRO DIGITAL INFRAVERMELHO	90251990	0400	5102	UN	1,0000	279,5600	279,56					

ADQUIRIDO RECURSO FNDE

CÓPIA CONFERE COM O ORIGINAL

Ladislene França M. Borges
Diretora Geral - SEMED
Matr. 11/706.856-2 - PCNI

Empresarial
Capital
Pix
Cálculo de impostos
descontos
descontos
descontos
descontos
descontos

CÁLCULO DO ISSQN

INSCRIÇÃO MUNICIPAL	VALOR TOTAL DOS SERVIÇOS	BASE DE CÁLCULO DO ISSQN	VALOR DO ISSQN
4757			

DADOS ADICIONAIS

INFORMAÇÕES COMPLEMENTARES	RESERVADO AO FISCO

ATESTAMOS QUE RECEBEMOS AS PRESENTES
MERCADORIAS EM CONDIÇÕES SATISFATORIAS PARA USO
DE SERVIÇO PÚBLICO

Nova Iguaçu, 15 / 03 / 2022

<u>Ratur</u> 1ª Assinatura	<u>Prof. Reg II</u> Cargo/Função	<u>10/712930-7</u> Matricula
<u>Ruth Ramos Santana</u> 2ª Assinatura	<u>Prof. Reg II</u> Cargo/Função	<u>712915</u> Matricula

Recebemos de APM Virgilio de Melo Franco

Através de PIX nº 031 601

Banco 001 Banco do Brasil Ag. 0081-7

Valor R\$ 279,56 (Duzentos e setenta e nove reais e cinquenta e seis centavos)

N.F., 16 / 03 / 2022

ROMANO'S COMÉRCIO E VAREJISTA LTDA

29.345.120/0001-02

ROMANO'S COM. VAREJISTA LTDA

29.345.120/0001-02
ESTRADA DO SAC PAVIA, 3223
ROMANO'S COMÉRCIO E VAREJISTA LTDA
Estrada do Sac Pavia, 3223 - KM 32
CEP 26298-566

DATA DE RECEBIMENTO 15/03/2022	IDENTIFICAÇÃO E ASSINATURA DO RECEBEDOR <i>Ladislene Franca Martins Borges</i>	Nº 000.001.082 SÉRIE: 1
-----------------------------------	---	----------------------------

ROMANO'S COMERCIO VAREJISTA LTDA ME RUA DO RIO SÃO PAULO, 3223 - LOJA B QUADRA05 LOTE 02 - KM 32, Nova Iguaçu, RJ - CEP: 26298566 - Fone/Fax: 27999555	DANFE Documento Auxiliar da Nota Fiscal Eletrônica 0 - Entrada 1 - Saída	CONTROLE DO FISCO  CHAVE DE ACESSO 3322 0329 3451 2000 0102 5500 1000 0010 8211 9000 0000 Consulta de autenticidade no portal nacional da NF-e www.nfe.fazenda.gov.br/portal ou no site da Sefaz Autorizadora
	Nº 000.001.082 SÉRIE: 1 Página 1 de 1	PROTOCOLO DE AUTORIZAÇÃO DE USO 333220049266801 - 15/03/2022 10:54

INSCRIÇÃO ESTADUAL DO SUBST. TRIB. 077765	CNPJ / CPF 29.345.120/0001-02
DESTINATÁRIO/REMETENTE	
RAZÃO SOCIAL CINCO ANOS COLA MUNICIPAL VIRGILIO DE MELO	
ENDEREÇO RUA EMILIO DE MENEZES, 670 - Nova Iguaçu	BAIRRO/DISTRITO BELA VISTA
CEP 26022-136	DATA DE EMISSÃO 15/03/2022
UF RJ	HORA DE ENTRADA/SAÍDA

VALORES DO IMPOSTO					
BASE DE CÁLCULO DO ICMS	VALOR DO ICMS	BASE DE CÁLCULO DO ICMS ST	VALOR DO ICMS ST	VALOR TOTAL DOS PRODUTOS	
0,00	0,00	0,00	0,00	600,00	
VALOR DO FRETE	VALOR DO SEGURO	DESCONTO	OUTRAS DESPESAS ACESSÓRIAS	VALOR DO IPI	VALOR TOTAL DA NOTA
0,00	0,00	0,00	0,00	0,00	600,00

TRANSPORTADOR/VOLUMES TRANSPORTADOS					
RAZÃO SOCIAL	FRETE POR CONTA	CÓDIGO ANTT	PLACA DO VEÍCULO	UF	CNPJ/CPF
	9 - Sem Frete				
ENDEREÇO	MUNICÍPIO	UF	INSCRIÇÃO ESTADUAL		
QUANTIDADE	ESPÉCIE	MARCA	NUMERAÇÃO	PESO BRUTO	PESO LÍQUIDO

VALORES DO PRODUTO/SERVIÇO													
CODIGO	DESCRIÇÃO DO PRODUTO/SERVIÇO	NCM/SH	CST	CFOP	UNID.	QTD.	VLR. UNIT.	VLR. TOTAL	BC ICMS	VLR. ICMS	VLR. IPI	ALÍQ. ICMS	ALÍQ. IPI
003	SERVIÇO DE IMPLANTAÇÃO DE INFRAESTRUTURA(CABEAMENTO)	38244000	0400	5102	UN	1,0000	600,0000	600,00					

Ladislene Franca M. Borges
 Diretora Geral - SEMED
 Matr. 11/706.856-2 PCNI

CÓPIA CONFERIDA COM O ORIGINAL

*Ed. Concluída
 Serviço Cabeamento
 (unidade)*

ADQUIRIDO RECURSO FNDE

VALORES DO ISSQN			
INSCRIÇÃO MUNICIPAL 757	VALOR TOTAL DOS SERVIÇOS	BASE DE CÁLCULO DO ISSQN	VALOR DO ISSQN
TAXAS ADICIONAIS		RESERVADO AO FISCO	
TAXAS COMPLEMENTARES			

ATESTAMOS QUE RECEBEMOS AS PRESENTES
MERCADORIAS EM CONDIÇÕES SATISFATORIAS PARA USO
DE SERVIÇO PÚBLICO

Nova Iguaçu, 15/03/2022

<u>Ruth Ramos Lantoro</u>	<u>Prof. regente</u>	<u>712.915</u>
1ª Assinatura	Cargo/Função	Matricula
<u>Sônia da Conceição Silva</u>	<u>Prof. regente II</u>	<u>1014241</u>
2ª Assinatura	Cargo/Função	Matricula

Recebemos de APM Virgílio de Melo Franco
Através de PIX nº 031603
Banco 001 Banco do Brasil Ag. 0081-7
Valor R\$ 600,00 (seiscentos reais)

N.F., 16/03/2022

ROMANO'S COMÉRCIO E VAREJISTA LTDA

29.345.120/0001-02

ROMANO'S COMÉRCIO E VAREJISTA LTDA

29.345.120/0001-02

ROMANO'S COMÉRCIO E VAREJISTA LTDA

Estrada Rio- SP, 3223 - KM 32

CEP 26298-566

106
Jmm

Recebemos de ROMANO S COMERCIO VAREJISTA LTDA ME os produtos e/ou serviços constantes da Nota Fiscal Eletrônica indicada ao lado. Destinatário: ESCOLA MUNICIPAL VIRGILIO DE MELO - RUA EMILIO DE MENEZES, 00670 - BELA VISTA - NOVA IGUACU - RJ. Emissão: 10/08/2022 Valor Total: R\$ 1.730,00		NF-e Nº 000.001.312 Série 001
DATA DO RECEBIMENTO 10/08/2022	IDENTIFICAÇÃO E ASSINATURA DO RECEBEDOR Ladislene Franca Martins Borges	

**ROMANO S COMERCIO
VAREJISTA LTDA ME**

 EST RIO SAO PAULO 3223, 00001
 KM 32 - RIO DE JANEIRO - RJ
 Fone: CEP: 26298-566

DANFE

 Documento Auxiliar da
 Nota Fiscal Eletrônica

 0 - ENTRADA
 1 - SAÍDA

1

Nº 000.001.312
Série 001
Folha 1/1

CHAVE DE ACESSO

3322 0829 3451 2000 0102 5500 1000 0013 1211 7048 0341

 Consulta de autenticidade no portal da NF-e
www.nfe.fazenda.gov.br/portal ou no site da SEFAZ Autenticadora

PROTOCOLO DE AUTORIZAÇÃO DE USO

333220154261293 10/08/2022 10:05:38

NATUREZA DA OPERAÇÃO VENDA MERC ADQUIRIDA/RECEBIDA		INSCRIÇÃO ESTADUAL DO SUBSTITUTO TRIBUTÁRIO		CNPJ 29.345.120/0001-02
INSCRIÇÃO ESTADUAL 11077765				

DESTINATÁRIO / REMETENTE

NOME / RAZÃO SOCIAL ESCOLA MUNICIPAL VIRGILIO DE MELO		CNPJ / CPF 01.907.636/0001-84	DATA DA EMISSÃO 10/08/2022
ENDEREÇO RUA EMILIO DE MENEZES, 00670		Bairro / Distrito BELA VISTA	CEP 26022-136
MUNICÍPIO NOVA IGUACU	UF RJ	TELEFONE / FAX	DATA DA SAÍDA 10/08/2022
		INSCRIÇÃO ESTADUAL	HORA DA SAÍDA 10:05:14

CÁLCULO DO IMPOSTO

BASE DE CÁLCULO DO ICMS	VALOR DO ICMS	BASE DE CÁLCULO DO ICMS SUBSTITUIÇÃO	VALOR DO ICMS SUBSTITUIÇÃO	VALOR TOTAL DOS PRODUTOS
0,00	0,00	0,00	0,00	1.730,00
VALOR DO FRETE	VALOR DO SEGURO	DESCONTO	OUTRAS DESPESAS ACESSÓRIAS	VALOR DO IPI
0,00	0,00	0,00	0,00	0,00
				VALOR TOTAL DA NOTA
				1.730,00

TRANSPORTADOR / VOLUMES TRANSPORTADOS

NOME / RAZÃO SOCIAL		FRETE POR CONTA 0 - REMETENTE	CÓDIGO ANTT	PLACA DO VEÍCULO	UF	CNPJ / CPF
ENDEREÇO		MUNICÍPIO		UF	INSCRIÇÃO ESTADUAL	
QUANTIDADE	ESPÉCIE	MARCA	NUMERAÇÃO	PESO BRUTO	PESO LÍQUIDO	

DADOS DOS PRODUTOS / SERVIÇOS

CÓDIGO PRODUTO	DESCRIÇÃO DO PRODUTO / SERVIÇO	NCM/SH	CSOSN	CFOP	UNID.	QUANTIDADE	VALOR UNITÁRIO	VALOR DESCONTO	VALOR TOTAL	BASE DE CÁLC. ICMS	VALOR ICMS	VALOR IPI	ALÍQUOTA % ICMS	ALÍQUOTA % IPI
000087	CAIXA PAPEL CHAMEX A4	48025610	0102	5102	CX	4,00	295,00	0,00	1.180,00	0,00	0,00	0,00	0,00	0,00
000225	LAPIS GRAFITE CAIXA C/144UN	39261000	0102	5102	UN	4,00	62,00	0,00	248,00	0,00	0,00	0,00	0,00	0,00
000316	CAIXA LAPIS DE COR C/12UN	96091000	0102	5102	UN	10,00	21,20	0,00	212,00	0,00	0,00	0,00	0,00	0,00
000317	CAIXA GLZ DE CERA C/12UN	96091000	0102	5102	UN	4,00	9,95	0,00	39,80	0,00	0,00	0,00	0,00	0,00
000260	JOGOS EDUCATIVOS	95030099	0102	5102	UN	2,00	25,10	0,00	50,20	0,00	0,00	0,00	0,00	0,00

CÁLCULO DO ISSQN

INSCRIÇÃO MUNICIPAL	VALOR TOTAL DOS SERVIÇOS	BASE DE CÁLCULO DO ISSQN	VALOR TOTAL DO ISSQN
		0,00	0,00

DADOS ADICIONAIS

INFORMAÇÕES COMPLEMENTARES DOCUMENTO EMITIDO POR ME OU EPP OPTANTE PELO SIMPLES NACIONAL NÃO GERA DIREITO A CREDITO FISCAL DE ICMS, DE ISS E DE IPI	RESERVADO AO FISCO
** Valor Aproximado de Impostos (http://e2f.fazenda.gov.br/imp/iss) R\$ 291,43 Valor Aproximado de Tributos sobre a NF-e R\$ 309,85, Correspondente a 13,10% (Conforme Lei Fed 12.741/2012 "Fundo ISFT")	

ATESTAMOS QUE RECEBEMOS AS PRESENTES
MERCADORIAS EM CONDIÇÕES SATISFATORIAS PARA
USO DE SERVIÇO PÚBLICO

NOVA IGUAÇU, 10 / 08 / 2022

Ruth Ramos Santana

1ª Assinatura

Prof. reg. II
Cargo/Função

712915
Matricula

[Signature]

2ª Assinatura

Prof. Reg II
Cargo/Função

712930-7
Matricula

Recebemos de APM Virgilio de Melo Franco

Através de Pix nº 081101

Banco 001 Banco do Brasil Ag. 0081-7

Valor R\$ 1.730,00 (Mil, setecentos e trinta reais).

N. I, 11 / 08 / 2022

29.945.120/0001-02
ROMANO'S COMÉRCIO E VAREJISTA LTDA

ROMANO'S COM. VAREJISTA LTDA

ESTRADA RIO SÃO PAULO, 3223
KM 32 - CEP 26.298-566

29.945.120/0001-02
ROMANO'S COMÉRCIO E VAREJISTA LTDA
Estrada Rio- SP, 3223 - KM 32
CEP 26298-566

ADQUIRIDO RECURSO FNDE

CÓPIA CONFERE
COM O ORIGINAL

[Signature]
Ladislene França M. Borges
Diretora Geral - SEMED
Matr. 11/706.856-2 - PCNI

112
flmms

PREFEITURA DA CIDADE DE NOVA IGUAÇU SECRETARIA MUNICIPAL DE ECONOMIA E FINANÇAS NOTA FISCAL DE SERVIÇOS ELETRÔNICA - NFS-e	Número da Nota 00050800
	Data e Hora de Emissão 26/09/2022 15:23:22
	Código de Verificação 3efd0d07

PRESTADOR DE SERVIÇOS

Razão Social: **NASHUA COMERCIO E SERVICIO LTDA**
 CNPJ: **33.908.992/0001-09** Inscrição Municipal: **577448**
 Endereço: **RUA NUNO, Nº000309 - BAIRRO OURO VERDE - CEP:26263-260**
 Município: **NOVA IGUAÇU** UF: **RJ**

TOMADOR DE SERVIÇOS

Razão Social: **E.M VIRGILIO DE MELO FRANCO**
 CNPJ: **01.907.636/0001-84**
 Endereço: **RUA EMILIO DE MENEZES, Nº670 - BAIRRO BELA VISTA - CEP:26022-136**
 Município: **NOVA IGUAÇU** UF: **RJ** E-mail: **nashualtda@gmail.com**

DISCRIMINAÇÃO DOS SERVIÇOS

Descrição: **VALOR APROXIMADO DOS TRIBUTOS NO SERVIÇO R\$ 33,44**

AUTENTICAÇÃO



Item	Descrição	Qtde	Unitário R\$	Total R\$
1	SERV. RECARGA BROTHER 1602	4	100,00	400,00

DOCUMENTO EMITIDO POR ME OU EPP OPTANTE PELO SIMPLES NACIONAL

PIS (0,0000%): R\$ 0,00	COFINS (0,0000%): R\$ 0,00	INSS (0,0000%): R\$ 0,00	IR (0,0000%): R\$ 0,00	CSLL (0,0000%): R\$ 0,00
-----------------------------------	--------------------------------------	------------------------------------	----------------------------------	------------------------------------

VALOR TOTAL DA NOTA = R\$ 400,00

Valor Total das Deduções: R\$ 0,00	Base de Cálculo: R\$ 400,00	Valor Líquido: R\$ 400,00	Alíquota: 4,00%	Valor do ISS: R\$ 16,00
--	---------------------------------------	-------------------------------------	---------------------------	-----------------------------------

OUTRAS INFORMAÇÕES

Local da Prestação do Serviço: **NOVA IGUAÇU/RJ**
 Tributação: **TRIBUTÁVEL S.N.**
 Descrição da Atividade: **Manutencao eletrica**

de Competência da Nota Fiscal: **09/2022**
 Contribuinte: **ISS A RECOLHER PELO PRESTADOR**
 Prestador optante Simples Nacional e sua alíquota é **4,00%**
 CNPJ: **432150002**

de Serviço: **1401 - Lubrificação, limpeza, lustração, revisão, carga e recarga, conserto, restauração, blindagem, manutenção e conservação de máquinas, veículos, ônibus, equipamentos, motores, elevadores ou de qualquer objeto (exceto peças e partes empregadas, que ficam sujeitas ao ICMS).**

*Nota
Repetição
Ed. Corrigida*

*Autenticada e
verificada em
09/02/2023
às 15:44h
Cassiane Franca M. Borges
Diretora Geral - SEMED
11/706.956-2 - PCNII
flmms*

2023/018040--

TERMINOS DE OUZZE INFORMATICA OS PRODUTOS SERVIÇOS CONSTANTES DA NOTA FISCAL INDICADO AO LADO

EMISSÃO: 20/10/2022 - DEST./REM.: ASSOC DE PAIS MESTRES DA ESCOLA MUNICIP VIRGILIO DE MELO F - VALOR TOTAL: R\$ 1.256,84

NF-e
Nº 000017923
SÉRIE 000

DATA DE RECEBIMENTO

IDENTIFICAÇÃO E ASSINATURA DO RECEBEDOR

4/10/2022 *Stavio de Lima Bonifacio dos Santos*

NOME DO EMITENTE

OUZZE INFORMATICA

DANFE
DOCUMENTO AUXILIAR DA
NOTA FISCAL ELETRÔNICARUA ALVES DE ALMEIDA, 234 ANDAR 1 -
CHACARA BELENZINHO - CEP:03378-010 -
SAO PAULO - SP
TEL: (11)2722-19810 - ENTRADA
1 - SAÍDA **1**
Nº 000017923 fl. 1 / 2
SÉRIE 000

CHAVE DE ACESSO

3522 1027 4214 1300 0104 5500 0000 0179 2314 0356 3613

Consulta de autenticidade no portal nacional da NF-e
www.nfe.fazenda.gov.br/portal
ou no site da Sefaz Autorizadora

TIPO DE OPERAÇÃO

VENDA AO CONSUMIDOR

PROTOCOLO DE AUTORIZAÇÃO DE USO

135221440327111 20/10/2022 10:45:21

INSCRIÇÃO ESTADUAL

41900489119

INSCRIÇÃO ESTADUAL DO SUBST. TRIB.

CNPJ / CPF

27.421.413/0001-04

DESTINATÁRIO / REMETENTE

RAZÃO SOCIAL

ASSOC DE PAIS MESTRES DA ESCOLA MUNICIP VIRGILIO DE MELO F

CNPJ / CPF

01.907.636/0001-84

DATA DA EMISSÃO

20/10/2022

ENDEREÇO

RUA EMILIO DE MENEZES, 670

BAIRRO / DISTRITO

CARMARI

CEP

26022-136

DATA SAÍDA / ENTRADA

20/10/2022

CITY

NOVA IGUAÇU

FONE / FAX

(21)3584-5726

UF

RJ

INSCRIÇÃO ESTADUAL

HORA DA SAÍDA

10:30:31

TITULAR

VALOR DA FATURA

NÚMERO

17923

VALOR ORIGINAL

1.256,84

VALOR DESCONTO

0,00

VALOR LÍQUIDO

1.256,84

DUPLICATAS

Nº DUPLICATA	VENC.	VALOR	Nº DUPLICATA	VENC.	VALOR	Nº DUPLICATA	VENC.	VALOR	Nº DUPLICATA	VENC.	VALOR
1	20/10/2022	1.256,84									

CÁLCULO DO IMPOSTO

BASE DE CÁLCULO DO ICMS	VALOR DO ICMS	BASE CÁLC. ICMS SUBST.	VALOR DO ICMS SUBST.	VALOR APROX. DOS TRIBUTOS	VALOR TOTAL DOS PRODUTOS
0,00	0,00	0,00	0,00	377,05	1.256,84
VALOR DO FRETE	VALOR DO SEGURO	DESCONTO	OUTRAS DESP. ACESS.	VALOR DO IPI	VALOR TOTAL DA NOTA
0,00	0,00	0,00	0,00	0,00	1.256,84

TRANSPORTADOR / VOLUMES TRANSPORTADOS

RAZÃO SOCIAL	FRETE POR CONTA	CÓDIGO ANTT	PLACA DO VEÍCULO	UF	CNPJ / CPF
SEDEX	1 - DESTINATARIO				
ENDEREÇO	MUNICÍPIO	UF	INSCRIÇÃO ESTADUAL		
QUANTIDADE	ESPÉCIE	MARCA	NUMERAÇÃO	PESO BRUTO	PESO LÍQUIDO
1	VOLUME		0		

DADOS DO PRODUTO / SERVIÇOS

CODIGO DO PROD. SERV.	DESCRIÇÃO DO PRODUTO / SERVIÇO	NCM / SH	CSOSN	CFOP	UNID.	QUANT.	VALOR UNITÁRIO	VALOR DESCONTO	VALOR LÍQUIDO	BASE CÁLC. ICMS	VALOR I.C.M.S.	VALOR I.P.I.	ALÍQUOTAS ICMS	ALÍQUOTAS IPI
3879	COMPUTADOR CORE I5 08 GB RAM SSD 240 GB	84715010	7102	6108	PC	1,00	1.256,84	0,00	1.256,84	0,00	0,00	0,00	0,00	0,00

CÓPIA CONFERE
COM O ORIGINAL

ADQUIRIDO RECURSO FNDE

Stavio de Lima Bonifacio dos Santos
Ladislene França M. Borges
Diretora Geral - SEMED
Matr. 11/706.856-2 - PCNI

DADOS ADICIONAIS

CONDIÇÕES COMPLEMENTARES

A MEDIA DE IMPOSTOS DOS PRODUTOS E 30%
ESTE(S) PRODUTO(S) TEM 6 MESES DE GARANTIA (3 MESES REFERENTES A GARANTIA
LEGAL, NOS TERMOS DO ARTIGO 26. II. DO CODIGO DE DEFESA DO CONSUMIDOR + 3
MESES DE GARANTIA CONTRATUAL JUNTO AO FABRICANTE/VENDEDOR). PARA
DEFEITOS DE FABRICAÇÃO.
PEDIDO: 38220
VENDEDOR: OLIST
EMENDA CONSTITUCIONAL 87 DE 2015: ICMS UF DESTINO = R\$ 0,00 ICMS UF

RESERVADO AO FISCO

IDENTIFICAÇÃO DO EMITENTE OUZZE INFORMATICA RUA ALVES DE ALMEIDA, 234 ANDAR 1 - CHACARA BELENZINHO - CEP:03378-010 - SAO PAULO - SP TEL: (11)2722-1981		DANFE DOCUMENTO AUXILIAR DA NOTA FISCAL ELETRÔNICA 0 - ENTRADA 1 1 - SAÍDA Nº 000017923 fl. 2 / 2 SÉRIE 000												
NATUREZA DE OPERAÇÃO VENDA AO CONSUMIDOR		CHAVE DE ACESSO 3522 1027 4214 1300 0104 5500 0000 0179 2314 0356 3613 Consulta de autenticidade no portal nacional da NF-e www.nfe.fazenda.gov.br/portal ou no site da Sefaz Autorizadora												
INSCRIÇÃO ESTADUAL 141900489119		INSCRIÇÃO ESTADUAL DO SUBST. TRIB.		PROTOCOLO DE AUTORIZAÇÃO DE USO 135221440327111 20/10/2022 10:45:21										
CONTINUAÇÃO DOS DADOS DO PRODUTO / SERVIÇOS		CNPJ CPF 27.421.413/0001-04												
CÓDIGO DO PROD. /SERV.	DESCRIÇÃO DO PRODUTO / SERVIÇO	NCM / SH	CSOSN	CFOP	UNID.	QUANT.	VALOR UNITÁRIO	VALOR DESCONTO	VALOR LÍQUIDO	BASE CÁLC. ICMS	VALOR I.C.M.S.	VALOR I.P.I.	ALÍQUOTAS ICMS	IPÍ
CONTINUAÇÃO DAS INFORMAÇÕES COMPLEMENTARES REMETENTE = R\$ 0,00 ICMS FCP = R\$ 0,00														

Declaramos que o material constante desta Nota Fiscal foi recebido em condições satisfatórias para o Serviço Público Municipal.

Nilva Soares 24 / 10 / 2022
Município

Ruth Ramos Santana Prof. regente 712915
(Assinatura) Cargo e Matrícula

Cláudia Paula V.S. Blomma Prof. regente 601682674-2
(Assinatura) Cargo e Matrícula

RECEBEMOS DE AJ IMPORTADORA E DISTRIBUIDORA LTDA OS PRODUTOS E/OU SERVIÇOS CONSTANTES DA NOTA FISCAL ELETRÔNICA INDICADA ABAIXO. EMISSÃO: 07/11/2022 VALOR TOTAL: R\$ 767,00 DESTINATÁRIO: ASSOC DE PAIS/MESTRES DA ESCOLA MUNICIPAL VIRGILIO DE MELO F - Rua Emílio de Menezes, 670 Bela Vista NOVA IGUAÇU-RJ

DATA DE RECEBIMENTO
07/11/2022

IDENTIFICAÇÃO E ASSINATURA DO RECEBEDOR
Sradilene Franca Martins Borges

2023/018040 - NF-e 136
Nº. 000.000.585 8mm3
Série 001

IDENTIFICAÇÃO DO EMITENTE
AJ IMPORTADORA E DISTRIBUIDORA LTDA
Avenida Rio Branco, 00156 - Sal 1339
Centro - 20040-901
RIO DE JANEIRO - RJ Fone/Fax:

DANFE
Documento Auxiliar da Nota Fiscal Eletrônica
0 - ENTRADA
1 - SAÍDA
Nº. 000.000.585
Série 001
Folha 1/1



CHAVE DE ACESSO
3322 1125 3444 9100 0119 5500 1000 0005 8515 8774 5650
Consulta de autenticidade no portal nacional da NF-e
www.nfe.fazenda.gov.br/portal ou no site da Sefaz Autorizadora

NATUREZA DA OPERAÇÃO
Venda de mercadoria
INSCRIÇÃO ESTADUAL
87194515

PROTOCOLO DE AUTORIZAÇÃO DE USO
333220217824729 - 07/11/2022 17:44:47
CNPJ
25.344.491/0001-19

DESTINATÁRIO / REMETENTE
NOME / RAZÃO SOCIAL
ASSOC DE PAIS/MESTRES DA ESCOLA MUNICIPAL VIRGILIO DE MELO F
ENDEREÇO
Rua Emílio de Menezes, 670
MUNICÍPIO
NOVA IGUAÇU

CNPJ / CPF
01.907.636/0001-84
DATA DA EMISSÃO
07/11/2022
BAIRRO / DISTRITO
Bela Vista
CEP
26022-136
UF
RJ
FONE / FAX
INSCRIÇÃO ESTADUAL
HORA DA SAÍDA

FATURA / PAGAMENTO
Pagamento (1): À Vista - Cartão de Débito - R\$ 615,84 - Pagamento (2): À Vista - Pagamento Instantâneo (PIX) - R\$ 151,16

CÁLCULO DO IMPOSTO

BASE DE CÁLCULO ICMS	VALOR DO ICMS	BASE DE CÁLC. ICMS ST	VALOR DO ICMS ST	VALOR DO II	VALOR TOTAL PRODUTOS
0,00	0,00	0,00	0,00	0,00	767,00
VALOR DO FRETE	VALOR DO SEGURO	DESCONTO	OUTRAS DESPESAS	VALOR TOTAL DO IPI	VALOR TOTAL DA NOTA
0,00	0,00	0,00	0,00	0,00	767,00

TRANSPORTADOR / VOLUMES TRANSPORTADOS
NOME / RAZÃO SOCIAL
FRETE POR CONTA
(9) Sem Frete
CÓDIGO ANTI
PLACA DO VEÍCULO
UF
CNPJ / CPF
ENDEREÇO
MUNICÍPIO
UF
INSCRIÇÃO ESTADUAL

QUANTIDADE
ESPÉCIE
MARCA
NUMERAÇÃO
PESO BRUTO
PESO LÍQUIDO

DADOS DOS PRODUTOS / SERVIÇOS

CÓDIGO PRODUTO	DESCRIÇÃO DO PRODUTO / SERVIÇO	NCM/SH	O/SOSN	CFOP	UN	QUANT	VALOR UNIT	VALOR TOTAL	B.CÁLC ICMS	VALOR ICMS	ALIQ. ICMS	VALOR IPI	ALIQ. IPI
kb200	Teclado Usb Duex KB200	84716052	0102	5102	UN	2,0000	30,00	60,00	0,00	0,00	0,00		
DX1000	MOUSE USB DX1000 DUEX	84716053	0102	5102	UN	2,0000	15,00	30,00	0,00	0,00	0,00		
17SHQ-LED	MONITOR LED 17" 17SHQ-LED quadrado	85285200	0102	5102	UN	2,0000	305,00	610,00	0,00	0,00	0,00		
K-W10BK	KIT TECLADO + MOUSE S/FIO K-W10BK C3TECH	84716053	0102	5102	UN	1,0000	67,00	67,00	0,00	0,00	0,00		

RECIBO
Recebemos da E. M. Virgilio De Melo Franco,
CNPJ: nº 01.907.636/0001-84 a importância
de R\$ 767,00 (setecentos e
sessenta e sete reais.)
pelo cheque nº 4098699003191107 (cartão)
PIX N.E. 07/11/22.
Município PIX nº 110701

ASSINATURA DO FORNECEDOR E CNPJ
Recebemos
07/11/22
[Assinatura]

DADOS ADICIONAIS
INFORMAÇÕES COMPLEMENTARES
Valor Aproximado dos Tributos: R\$ 56,66 (Fonte: IBPT)

RESERVADO AO FISCO

Declaramos que o material constante desta Nota Fiscal foi recebido em condições satisfatórias para o Serviço Público Municipal.

Nova Saurau 08 / 11 / 2022
Município

Ruth Ramos Dantona Prof. regente 712915
(Assinatura) Cargo e Matrícula

Elvira Paula S. S. Oliveira Prof. regente/682.619-2
(Assinatura) Cargo e Matrícula

ADQUIRIDO RECURSO FNDE

CÓPIA CONFERE
COM O ORIGINAL

flmm
Ladislene França M. Borges
Diretora Geral - SEMED
Matr. 11/706.856-2 - PCNI

2023/018040--

Sempre de aprender 2023

Recebemos de ROMANO S COMERCIO VAREJISTA LTDA ME os produtos e/ou serviços constantes da Nota Fiscal Eletrônica indicada ao lado.
Destinatário: ESCOLA MUNICIPAL VIRGILIO DE MELO - RUA EMILIO DE MENEZES, 00670 - BELA VISTA - NOVA IGUACU - RJ.
Emissão: 23/11/2022 Valor Total: R\$ 350,50

NF-e

Nº 000.001.478

Série 001

DATA DO RECEBIMENTO

23/11/2022

IDENTIFICAÇÃO E ASSINATURA DO RECEBEDOR

Ladislene Franca Martins Borges

**ROMANO S COMERCIO
VAREJISTA LTDA ME**

EST RIO SAO PAULO 3223, 00001
KM 32 - RIO DE JANEIRO - RJ
Fone: CEP: 26298-566

DANFE

Documento Auxiliar da
Nota Fiscal Eletrônica

0 - ENTRADA
1 - SAÍDA

1

Nº 000.001.478

Série 001

Folha 1/1



CHAVE DE ACESSO

3322 1129 3451 2000 0102 5500 1000 0014 7813 7955 0260

Consulta de autenticidade no portal da NF-e
www.nfe.fazenda.gov.br/portal ou no site da SEFAZ Autenticadora

PROTOCOLO DE AUTORIZAÇÃO DE USO

333220230415672 23/11/2022 09:57:06

NATUREZA DA OPERAÇÃO

VENDA MERC ADQUIRIDA/RECEBIDA

INSCRIÇÃO ESTADUAL

11077765

INSCRIÇÃO ESTADUAL DO SUBSTITUTO TRIBUTÁRIO

CNPJ

29.345.120/0001-02

DESTINATÁRIO / REMETENTE

NOME / RAZÃO SOCIAL

ESCOLA MUNICIPAL VIRGILIO DE MELO

CNPJ / CPF

01.907.636/0001-84

DATA DA EMISSÃO

23/11/2022

ENDEREÇO

RUA EMILIO DE MENEZES, 00670

BAIRRO / DISTRITO

BELA VISTA

CEP

26022-136

DATA DA SAÍDA

23/11/2022

MUNICÍPIO

NOVA IGUACU

UF

RJ

TELEFONE / FAX

INSCRIÇÃO ESTADUAL

HORA DA SAÍDA

09:56:36

CÁLCULO DO IMPOSTO

BASE DE CÁLCULO DO ICMS

0,00

VALOR DO ICMS

0,00

BASE DE CÁLCULO DO ICMS SUBSTITUIÇÃO

0,00

VALOR DO ICMS SUBSTITUIÇÃO

0,00

VALOR TOTAL DOS PRODUTOS

350,50

VALOR DO FRETE

0,00

VALOR DO SEGURO

0,00

DESCONTO

0,00

OUTRAS DESPESAS ACESSÓRIAS

0,00

VALOR DO IPI

0,00

VALOR TOTAL DA NOTA

350,50

TRANSPORTADOR / VOLUMES TRANSPORTADOS

NOME / RAZÃO SOCIAL

FRETE POR CONTA
0 - REMETENTE

CÓDIGO ANTT

PLACA DO VEÍCULO

UF

CNPJ / CPF

ENDEREÇO

MUNICÍPIO

UF

INSCRIÇÃO ESTADUAL

QUANTIDADE

ESPÉCIE

MARCA

NUMERAÇÃO

PESO BRUTO

PESO LÍQUIDO

DADOS DOS PRODUTOS / SERVIÇOS

CÓDIGO PRODUTO	DESCRIÇÃO DO PRODUTO / SERVIÇO	NCM/SH	CSOSN	CFOP	UNID.	QUANTIDADE	VALOR UNITÁRIO	VALOR DESCONTO	VALOR TOTAL	BASE DE CÁLC. ICMS	VALOR ICMS	VALOR IPI	ALÍQUOTA %	
													ICMS	IPI
000262	CILINDRO BROTHER DCP1602	84439923	0102	5102	UN	1,00	230,00	0,00	230,00	0,00	0,00	0,00	0,00	0,00
000088	TONNER COMPATIVEL IMPRESS. BROTHER 1602	48191000	0102	5102	UN	1,00	120,50	0,00	120,50	0,00	0,00	0,00	0,00	0,00

CÁLCULO DO ISSQN

INSCRIÇÃO MUNICIPAL

VALOR TOTAL DOS SERVIÇOS

0,00

BASE DE CÁLCULO DO ISSQN

0,00

VALOR TOTAL DO ISSQN

0,00

DADOS ADICIONAIS

INFORMAÇÕES COMPLEMENTARES

DOCUMENTO EMITIDO POR ME OU EPP OPTANTE PELO SIMPLES NACIONAL
NÃO GERA DIREITO A CREDITO FISCAL DE ICMS, DE ISS E DE IPI

RESERVADO AO FISCO

** Valor Aproximado de Impostos (Imp.Est) R\$ 27,60 (Imp.Fed) R\$ 42,66

Valor Aproximado de Tributos desta NF-e R\$ 70,26, Correspondente a 20,05% (Conforme Lei Fed 12.741/2012 "Fonte ISPT")

ROMANOS'S COM. VAREJISTA LTDA
 ESTRADA N.º 300 PAULO, 3223
 KM 32,5 L20/0001-026
 ROMANOS'S COM. VAREJISTA LTDA
 Estrada Rio-SP, 3223 - KM 32
 CEP 26298-566

ROMANOS'S COM. VAREJISTA LTDA
 29.345.120/0001-021
 N.º I. 23/M 100221

Recebemos de *ARM Douglas de Melo Franco*
 Através de PIX nº 112301
 Banco 001 Banco do Brasil Ag. 0081-7
 Valor R\$ 350,50 (*Trêscentos e cinquenta e cinco reais e cinco*
quintes centavos).
 N.º I. 23/M 100221

ATESTAMOS QUE RECEBEMOS AS PRESENTES
MERCADORIAS EM CONDIÇÕES SATISFATORIAS PARA USO
DE SERVIÇO PÚBLICO
Marcos Japattini, 23/M 100221

1ª Assinatura <i>Marcos</i>	Cargo/Função <i>Prof. Reg. II</i>	Matricula <i>101742930-7</i>
2ª Assinatura <i>Ruth Ramos Bandeira</i>	Cargo/Função <i>Prof. Reg. II</i>	Matricula <i>112915</i>

COPIA CONFERE
 COM O ORIGINAL

ADQUIRIDO RECURSO FNDE
Ladislene Franca M. Borges
 Diretora Geral - SEMED
 Matr. 11/706.856-2 - PCNI



ASSOCIAÇÃO DE PAIS E MESTRES DA ESCOLA M
R EMILIO DE MENEZES, 00670
CARMARI
26022-136 NOVA IGUAÇU RJ

Código
237/001594370

CPF/CNPJ
01.907.636/0001-84

Vencimento
10/01/2022

Forma de Pagamento
BOLETO BANCÁRIO

Valor
110,21

2023/018040--

128
12/03

PARA 2ª VIA DA FATURA, DÉBITO AUTOMÁTICO E DÚVIDAS, ACESSSE MINHA CLARO.COM.BR

001/004

Importante:

Mantenha seu e-mail e telefones sempre atualizados. Acesse claro.com.br/minha-claro, faça seu login ou cadastre-se.

Atenção: o cancelamento de seus serviços CLARO, durante o período de permanência mínima, estará sujeito à cobrança de multa contratual.

Minha Claro:

- NET VIRTUA +
- ILIM BRASIL TOTAL EMP
- PME 1L

Claro-club

Cadastre-se em: www.claro.com.br/claro-club

descrição

total

NET VIRTUA +	138,21
NET Fone	39,97
Itens Eventuais	-67,97

Valor total

110,21

NET VIRTUA +

Mensalidade NET VIRTUA +	
01/12/21 A 31/12/21 OFERTA CONJUNTA BL NET EMPRESAS 240 MEGA FID + APLICATIVOS	186,97
Sub-Total Mensalidade NET VIRTUA +	186,97
Mensalidade Proporcional VIRTUA +	
Alteração Produto VIRTUA	
12/2021 OFERTA CONJUNTA PROPORCIONAL BL NET EMPRESAS 240 MEGA FID + APLICATIVO	-48,76
Sub-Total Alteração Produto VIRTUA	-48,76
Sub-Total Mensalidade Proporcional VIRTUA +	-48,76
Total NET VIRTUA +	138,21

NET Fone

SERVIÇO	DURAÇÃO	
LIGAÇÕES LOCAIS	0h00m30s	0,00
ASSINATURA		39,97
Total NET Fone		39,97

Itens Eventuais

Outros	
PGTO EXTRATO A MAIOR	-67,97
Sub-Total Outros	-67,97
Total Itens Eventuais	-67,97

PROMOÇÃO

CLIQUE PREMIADO NO MINHA CLARO

JÁ IMAGINOU FAZER AQUELA VIAGEM TÃO ESPERADA?

Não fique de fora! Participe agora mesmo e concorra a milhares de prêmios instantâneos e ao sorteio de 150 mil pontos. Acesse nossos canais de atendimento e participe.

ACESSO:



PELO NÚMERO
(11) 9999-15421



Você merece o novo.

- Para atendimento presencial: R Otávio Tarquino 410 11ª A SI 1107 Centro - Nova Iguaçu
- Evite o desligamento de seu sinal efetuando o pagamento até a data do vencimento. NET filiada ao Serasa/SCPC.
- Para pagamentos após o vencimento serão cobrados juros diários de 0,033% e multa de 2%.

- Caso existam serviços prestados e não cobrados, esses serão incluídos nas suas próximas faturas.
- Deficiente Auditivo e de Fala ligue 0800 721 7707 - É preciso realizar a ligação com um telefone adaptado com dispositivo TDD (Dispositivo de Telecomunicações para surdos).
- Ligue 4004-7777 para atendimento técnico, financeiro e compra de serviços (custo de ligação local).

Ligue 10621 para informações, reclamações ou cancelamentos (ligação gratuita).
Ouvidoria 08007010180

REGISTROS DE ATENDIMENTO:
237214138240371,
237214133987273,
237214111701480,
237214111681848,
237214111681641

Autenticação Mecânica

Pagamentos após o vencimento serão cobrados juros diários de 0,033% e multa de 2%. Os encargos de pagamentos efetuados após o vencimento serão cobrados na próxima fatura.

Atenção efetue seus pagamentos nos bancos conveniados a seguir: BANCO BRADESCO S.A., BANCO COOPERATIVO DO BRASIL SA, BANCO COOPERATIVO SICREDI S/A, BANCO DE BRASILIA SA., BANCO DO BRASIL S.A., BANCO DO ESTADO DO PARA, BANCO INTER S.A., BANCO ITAU S.A., BANCO MERCANTIL DO BRASIL S.A., BANCO ORIGINAL S.A., BANCO SAFRA S/A, BANCO SANTANDER, BANCO TRIANGULO S.A., BANESE, BANRISUL, CAIXA ECONOMICA FEDERAL, CITIBANK, MULTIPAGOS

Cliete ASSOCIAÇÃO DE PAIS E MESTRES DA ESCOLA M	Identificação para Débito NET SERVICOS 2370015943704	Mês Referência Dezembro/2021	Vencimento 10/01/2022	Valor 110,21
--	---	---------------------------------	--------------------------	-----------------

84650000001-9 10210296202-8 20110237000-8 00228075481-9



Pague com
Pix



Item	Descrição	Valor
1	NET VALUA	100.00
2	NET VAL	100.00
3	NET VALUA	100.00

Item	Descrição	Valor
4	NET VALUA	100.00
5	NET VAL	100.00
6	NET VALUA	100.00



CÓPIA CONFERE COM O ORIGINAL
Lidiane Francisca M. Borges
 Diretora Geral - SEMED
 Matr. 11/706.856-2 - PCN

149
SMB

PARA 2ª VIA DA FATURA, DÉBITO AUTOMÁTICO E DÚVIDAS, ACESSE MINHA CLARO.COM.BR

002/004

Detalhamento de Ligações NET FONE via Embratel

01/01

NET FONE VIA EMBRATEL

PERIODO/DATA	TELEFONE DESTINO	LOCAL DESTINO	HORA INICIO	DURACAO	VALOR (R\$)
Telefone: 2135845726--FRANQUIA 001					
FONE EMP ILIM BRASIL TOTAL 1L					
12/11/2021	A	11/12/2021			33,98
SubTotal					33,98
SERVICOS DIGITAIS FONE					
12/11/2021	A	11/12/2021			5,99
SubTotal					5,99
LIGACOES LOCAIS PARA CELULARES					
16/11/2021	21964059086	Rio de Janeiro-RJ	07h25m45s	0h00m30s	0,00
SubTotal					0,00
SubTotal					0h00m30s
Total Serviço					39,97

**CÓPIA CONFERE
COM O ORIGINAL**

SMB
Ladislene França M. Borges
Diretora Geral - SEMED
Matr. 11/706.856-2 - PCNI



Claro MXT Telecomunicações S.A
 Av. Presidente Vargas, 3131
 Cidade Nova
 20210-030 Rio de Janeiro - RJ
 CNPJ: 66.970.229/0011-39
 IE: 85727028

2023/018040 - -
 NOTA FISCAL DE SERVIÇOS DE COMUNICAÇÃO - MOD 21 - VIA ÚNICA - SÉRIE 806

ASSOCIAÇÃO DE PAIS E MESTRES DA ESCOLA M
 R EMILIO DE MENEZES, 00670 CARMARI
 NOVA IGUAÇU RJ
 CPF/CNPJ 01.907.636/0001-84

Código: 237/001594370 Mês: Dezembro/2021
 Número: 0006232373 Emissão: 23/12/2021
 I.E.: ISENTO Vencimento: 10/01/2022
 CFOP 5.307 - Prestação de serviço de comunicação a não-contribuinte.

PARA 2ª VIA DA FATURA, DÉBITO AUTOMÁTICO E DÚVIDAS, ACESSE MINHA CLARO.COM.BR

003/004

Discriminação do Serviço

BANDA LARGA		ICMS	
01/12/21 A 31/12/21	MENSALIDADE VIRTUA BL NET EMPRESAS 240 MEGA FID	49,59	154,97
11/12/21 A 31/12/21	MENS PROPORCIONAL VIRTUA BL PME 300 MEGA FIDELIDADE	17,99	56,22
11/12/21 A 31/12/21	MENS PROPORCIONAL VIRTUA BL NET EMPRESAS 240 MEGA FID	-40,53	-126,66
SUB TOTAL BANDA LARGA			84,53

150
 JPM

VALOR DA NOTA FISCAL: **84,53**

ICMS Base de Cálculo: 84,53 Alíquota: 32,00% Valor: 27,05

Reservado ao Fisco
 1370.56B2.98AD.8564.F1B9.8CFF.0F75.A221

Reservado ao Fisco

- Contribuição para o Fust 1% e Funtel 0,5% sobre os valores dos serviços de telecomunicações - Não repassados ao cliente./TV: Base de Cálculo de ICMS reduzida conf. Art. 1º, IV do Livro X do Decreto 27.427/00 - RJ/- Regime Especial, Processo UA 33988-61935/2004/Central de Atendimento ANATEL 1331 / Lei 12.741/12 - Tributos Federais (PIS e COFINS) 3,65% - ICMS TOTAL 27,05 - FUST TOTAL 0,56 - FUNTEL TOTAL 0,28

A oferta conjunta NET Virtua + e composta pelo seu plano contratado e aplicativos digitais
 SVA-ANTI VIRUS PROT DIG 1 DEVI CB- EMP R\$ 7 / -SKEELO EMPRESAR\$ 25 / -ANTI VIRUS PROT DIG 1 DEVI CB- EMP R\$ 4,74 / -SKEELO EMPRESAR\$ 16,94

CLARO S.A. RUA MENA BARRETO - 42 - BOTAFOGO CEP: 22271100 RIO DE JANEIRO - RJ CNPJ: 40.432.544/0062-69 I.E.: 78.002.840	ASSOC DE PAIS MESTRES DA ESCOLA MUNICIP R EMILIO DE MENEZES 00670 CARMARI NOVA IGUAÇU - RJ CPF/CNPJ: 01.907.636/0001-84 I.E.: ISENTO	Código Cliente: 00207062389-0000 UF: RJ VIA ÚNICA Data Emissão: 17/12/2021 NF: 001893142 Nº Fatura: 2112961477151 Série: B1
--	---	---

NOTA FISCAL DE SERVIÇOS DE TELECOMUNICAÇÃO

REGIME ESPECIAL N 140/11 PROC E-04/054.21911

RESUMO DOS SERVIÇOS PRESTADOS/ORIGEM	ALÍQ. ICMS	ICMS	VALOR(R\$)
NET FONE VIA EMBRATEL / NET FONE VIA EMBRATE	32,00	10,87	33,98

Reservado ao Fisco:
 b25a.9157.2c26.4a1a.2075.b56c.dfc7.fd07

VALOR TOTAL	BASE DE CÁLCULO ICMS	ALÍQUOTA	VALOR DO ICMS	VALOR ISENTO	VALOR OUTROS
33,98	33,98	32,00	10,87	0,00	0,00
TOTAL:	33,98		10,87	0,00	0,00

MENSAGEM:
 1 - ESTE DOCUMENTO DESTINA-SE, APENAS, A ATENDIMENTO A INFORMAÇÕES DA CARATER FISCAL
 NÃO DEVE SER UTILIZADO PARA PAGAMENTO DE SERVIÇOS
 Lei 12.741/12 - Tributos Federais (PIS e COFINS) 3,65% - ICMS TOTAL 10,87
 Contribuição FUST NET FONE = R\$ 0,22 / Contribuição FUNTEL NET FONE = R\$ 0,11

CÓPIA CONFERE
 COM O ORIGINAL
 Ladislene França M. Borges
 Diretora Geral - SEMED
 Matr. 11/706.856-2 - PCNI

now

SÓ A CLARO TEM O NOW, A MAIOR PLATAFORMA DE STREAMING DO BRASIL.

Com o NOW, você assiste o lançamento direto das telas, acompanha notícias, maratona séries, vive programações infantis, vibra com esportes ao vivo e aproveita muitas conteúdos gratuitos.

Assine o NOW:
 Canal 1 da sua Claro tv
 App NOW (Android e iOS)
 Web nowonline.com.br

Claro
 Você merece o novo.

Fonte: Business Bureau (out/2020). Para mais informações, acesse www.claro.com.br.

Declaramos que o material constante desta Nota Fiscal foi recebido em condições satisfatórias para o Serviço Público Municipal.

Nova Iguaçu 10/02/2022
Município

João Cláudio E. F. Silva Ass. Serv. Adm. 10/693493-4
(Assinatura) Cargo e Matrícula

Simone de S. Rodrigues Ass. Serv. Adm. 4816914546
(Assinatura) Cargo e Matrícula

ADQUIRIDO RECURSO FNDE
**CÓPIA CONFERE
COM O ORIGINAL**

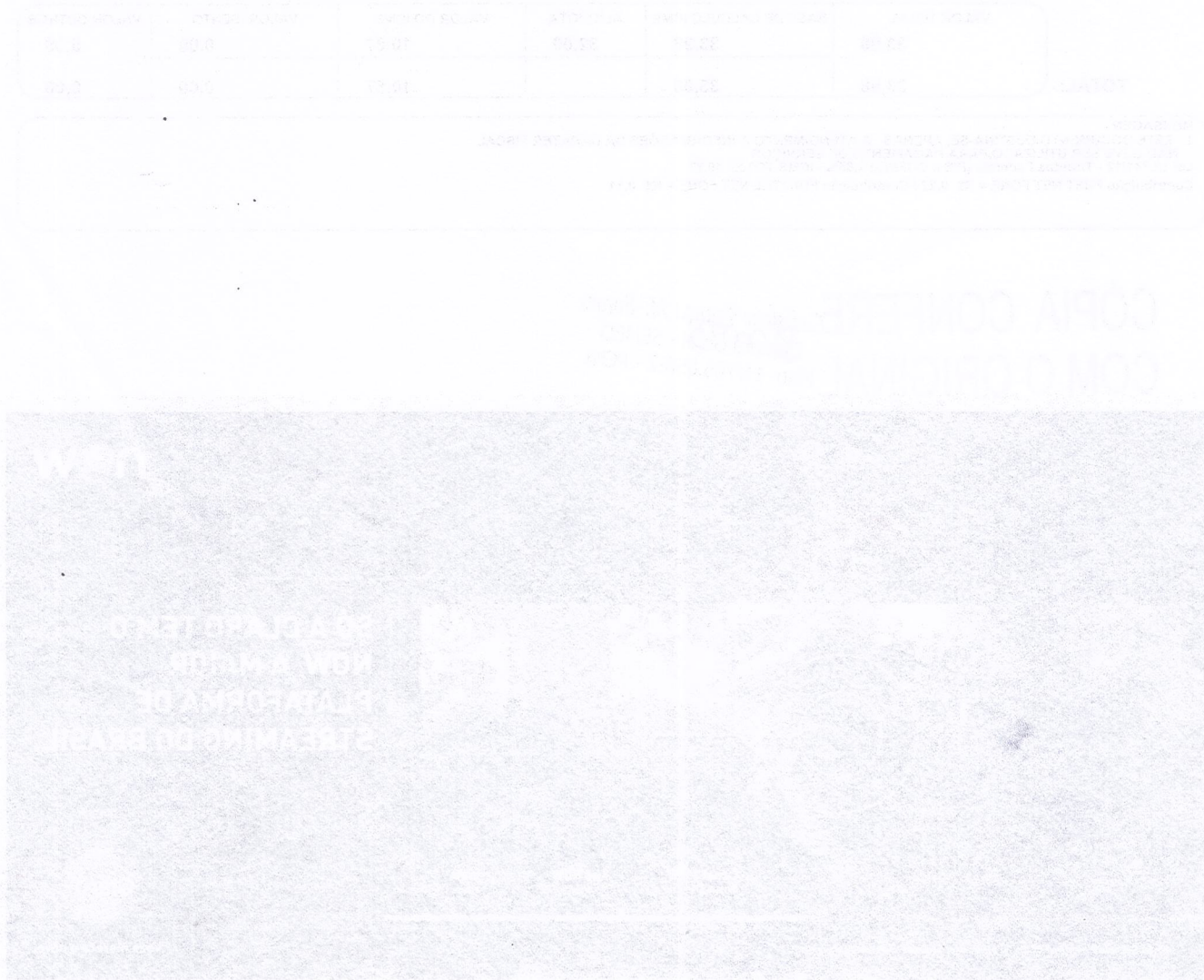



ASSOCIACAO DE PAIS E MESTRES DA ESCOLA
M
R EMILIO DE MENEZES, 00670
CARMARI
26022-136 NOVA IGUACU RJ

Código
237/001594370

Vencimento 2023/018040--
10/02/2022 Valor 156,53

CPF/CNPJ
01.907.636/0001-84

Forma de Pagamento
BOLETO BANCÁRIO

152/fgmm

PARA 2ª VIA DA FATURA, DÉBITO AUTOMÁTICO E DÚVIDAS, ACESSE MINHA CLARO.COM.BR

001/004

Importante:

Mantenha seu e-mail e telefones sempre atualizados. Acesse claro.com.br/minha-claro, faça seu login ou cadastre-se.

Atenção: o cancelamento de seus serviços CLARO, durante o período de permanência mínima, estará sujeito à cobrança de multa contratual.

Minha Claro:

- NET VIRTUA +
- ILIM BRASIL TOTAL EMP
PME 1L

Claro-club

Cadastre-se em: www.claro.com.br/claro-club

descrição	total
NET VIRTUA +	115,00
NET Fone	39,97
Itens Eventuais	1,56

Valor total
156,53

NET VIRTUA +

Mensalidade NET VIRTUA +

01/01/22 A 31/01/22 OFERTA CONJUNTA BL PME 300 MEGA FIDELIDADE + APLICATIVOS	115,00
Sub-Total Mensalidade NET VIRTUA +	115,00
Total NET VIRTUA +	115,00

NET Fone

SERVIÇO	DURAÇÃO
ASSINATURA	39,97
Total NET Fone	39,97

Itens Eventuais

Encargos/Juros/Multas	
MULTA	1,40
JUROS PGTO EM ATRASO	0,16
Sub-Total Encargos/Juros/Multas	1,56
Total Itens Eventuais	1,56

**CÓPIA CONFERE
COM O ORIGINAL**

Ladislene França de Brito
Diretora Geral - SEMED
Matr. 11/706.856-2 PCN

- Para atendimento presencial: R Otávio Tarquino 410 11ª A SI 1107 Centro - Nova Iguaçu
- Evite o desligamento de seu sinal efetuando o pagamento até a data do vencimento. NET filiada ao Serasa/SCPC.
- Para pagamentos após o vencimento serão cobrados juros diários de 0,033% e multa de 2%.

- Caso existam serviços prestados a não cobrados, esses serão incluídos nas suas próximas faturas.
- Deficiente Auditivo e de Fala ligue 0800 721 7707 - É preciso realizar a ligação com um telefone adaptado com dispositivo TDD (Dispositivo de Telecomunicações para surdos).
- Ligue 4004-7777 para atendimento técnico, financeiro e compra de serviços (custo de ligação local).

Ligue 10621 para informações, reclamações ou cancelamentos (ligação gratuita).
Ouvidoria 08007010180

REGISTROS DE ATENDIMENTO:
237214138240371,
23721413987273,
23721411701480,
23721411691848,
23721411681641

Autenticação Mecânica

Pagamentos após o vencimento serão cobrados juros diários de 0,033% e multa de 2%. Os encargos de pagamentos efetuados após o vencimento serão cobrados na próxima fatura.

Atenção efetue seus pagamentos nos bancos conveniados a seguir: BANCO BRADESCO S.A., BANCO COOPERATIVO DO BRASIL SA, BANCO COOPERATIVO SICREDI S/A, BANCO DE BRASILIA SA., BANCO DO BRASIL S.A., BANCO DO ESTADO DO PARA, BANCO INTER S.A., BANCO ITAU S.A., BANCO MERCANTIL DO BRASIL S.A., BANCO ORIGINAL S.A., BANCO SAFRA S/A, BANCO SANTANDER, BANCO TRIANGULO S.A., BANESE, BANRISUL, CAIXA ECONOMICA FEDERAL, CITIBANK, MULTIPAGOS

Cliente	Identificação para Débito	Mês Referência	Vencimento	Valor
ASSOCIACAO DE PAIS E MESTRES DA ESCOLA M	NET SERVICOS 2370015943704	Janeiro/2022	10/02/2022	156,53

84670000001-7 56530296202-4 20210237000-6 00230115580-6



Pague
com
Pix





Cliente:
ASSOCIACAO DE PAIS E MESTRES DA ESCOLA M

2023/018040--

Fatura:
2201961477462

153
Jmm3

PARA 2ª VIA DA FATURA, DÉBITO AUTOMÁTICO E DÚVIDAS, ACESSE MINHA CLARO.COM.BR

Detalhamento de Ligações NET FONE via Embratel

01/01

002/004

NET FONE VIA EMBRATEL

PERIODO/DATA	TELEFONE DESTINO	LOCAL DESTINO	HORA INICIO	DURACAO	VALOR (R\$)
--------------	---------------------	------------------	----------------	---------	-------------

Telefone: 2135845726--FRANQUIA 001

FONE EMP ILIM BRASIL TOTAL 1L

12/12/2021 A 11/01/2022

SubTotal 33,98
33,98

SERVICOS DIGITAIS FONE

12/12/2021 A 11/01/2022

SubTotal 5,99
5,99

SubTotal 39,97

Total Serviço 39,97

CÓPIA CONFERE
COM O ORIGINAL

Ladislene França M. Borges
Diretora Geral - SEMED
Matr. 11/706.856-2 PCNI

PARA 2ª VIA DA FATURA, DÉBITO AUTOMÁTICO E DÚVIDAS, ACESSE MINHA CLARO.COM.BR

Discriminação do Serviço

BANDA LARGA
 01/01/22 A 31/01/22 MENSALIDADE VIRTUA BL PME 300 MEGA FIDELIDADE
 SUB TOTAL BANDA LARGA

ICMS
 26,56 83,00
 83,00

003/004

154
 JMB

ICMS Base de Cálculo: 83,00 Alíquota: 32,00% Valor: 26,56

VALOR DA NOTA FISCAL:

83,00

Reservado ao Fisco
 739F.2080.3AED.A1A8.CE14.0D55.886D.350F

Reservado ao Fisco

- Contribuição para o FUST 1% e Funtel 0,5% sobre os valores dos serviços de telecomunicações - Não repassados ao cliente/TV: Base de Cálculo de ICMS reduzida conf. Art. 1º, IV do Livro X do Decreto 27.427/00 - RJ/Dec. Fiscal disp. em meio eletrônico conf. ART. 10, ANEXO XV, RESOLUÇÃO 720/2014/Contra de Atendimento ANATEL 1331 / Lei 12.741/12 - Tributos Federais (PIS e COFINS) 3,65% - ICMS TOTAL 26,56 - FUST TOTAL 0,54 - FUNTEL TOTAL 0,27

Novos Produtos contratados em 10/12/2021: Dados (BL PME 300 MEGA FIDELIDADE)
 A oferta conjunta NET Virtua + e composta pelo seu plano contratado e aplicativos digitais
 SVA-ANTI VIRUS PROT DIG 1 DEV: CB-EMP:RS 7 / SKEEL EMPRESAS:RS 25

CLARO S.A. RUA MENA BARRETO - 42 - BOTAFOGO CEP: 22271100 RIO DE JANEIRO - RJ CNPJ: 40.432.544/0062-69 I.E.: 78.002.840
ASSOC DE PAIS MESTRES DA ESCOLA MUNICIP R EMILIO DE MENEZES 00670 CARMARI NOVA IGUAÇU - RJ CPF/CNPJ: 01.907.636/0001-84 I.E.: ISENTO
 Código Cliente: 00207062389-0000 UF: RJ VIA ÚNICA
 Data Emissão: 19/01/2022 NF: 001942182
 Nº Fatura: 2201961477462 Série: B1

NOTA FISCAL DE SERVIÇOS DE TELECOMUNICAÇÃO

RÉGIME ESPECIAL N 140/11 PROC E-04/054.21911

RESUMO DOS SERVIÇOS PRESTADOS/ORIGEM

	ALÍQ. ICMS	ICMS	VALOR(R\$)
ET FONE VIA EMBRATEL / NET FONE VIA EMBRATE	32,00	10,87	33,98

Reservado ao Fisco:
 caab.8336.ac99.5aeb.ef5f.6766.2a74.5f48

VALOR TOTAL	BASE DE CÁLCULO ICMS	ALÍQUOTA	VALOR DO ICMS	VALOR ISENTO	VALOR OUTROS
33,98	33,98	32,00	10,87	0,00	0,00
TOTAL: 33,98	33,98		10,87	0,00	0,00

MENSAGEM:
 1 - ESTE DOCUMENTO DESTINA-SE, APENAS, A ATENDIMENTO A INFORMAÇÕES DA CARATER FISCAL
 NÃO DEVE SER UTILIZADO PARA PAGAMENTO DE SERVIÇOS
 Lei 12.741/12 - Tributos Federais (PIS e COFINS) 3,65% - ICMS TOTAL 10,87
 Contribuição FUST NET FONE = R\$ 0,22 / Contribuição FUNTEL NET FONE = R\$ 0,11

Ladislene França M. Borges
 Diretora Geral - SEMED
 Matr. 11/706.856-2 - PCNI
 JMB

CÓPIA CONFERE
 COM O ORIGINAL

PROMOCÃO

CLIQUE PREMIADO

NO MINHA CLARO

JÁ IMAGINOU FAZER AQUELA VIAGEM TÃO ESPERADA?

Acesse nossos **Canais de Autoatendimento** e participe dos sorteios de **150 mil pontos** para a viagem dos sonhos e ainda ganhará todos os dias a premiação instantânea. **Participe já!**



Você merece o novo.

Declaramos que o material constante desta Nota Fiscal foi recebido em condições satisfatórias para o Serviço Público Municipal.

Nova Saurau 10 / 03 / 2022
Município

Pro. Phyllis S. Bliseu Curr. Ser. Adm. 10/693493-6
(Assinatura) Cargo e Matrícula

Emerson de Freitas Rodrigues Desemb. Honor. 481691451-6
(Assinatura) Cargo e Matrícula

ADQUIRIDO RECURSO FNDE

Sara
CÓPIA CONFERE
COM O ORIGINAL

Ladislene
Ladislene França M. Borges
Diretora Geral - SEMED
Matr. 11/706.856-2 - PCNI

Emerson



ASSOCIACAO DE PAIS E MESTRES DA ESCOLA
M
 R EMILIO DE MENEZES, 00670
 CARMARI
 26022-136 NOVA IGUAÇU RJ

Código
237/001594370

Vencimento **2023/018040--**
10/03/2022 Valor **157,31**

CPF/CNPJ
01.907.636/0001-84

Forma de Pagamento
BOLETO BANCÁRIO

156
[Handwritten signature]

PARA 2ª VIA DA FATURA, DÉBITO AUTOMÁTICO E DÚVIDAS, ACESSE MINHA CLARO.COM.BR

001/004

Importante:

Mantenha seu e-mail e telefones sempre atualizados. Acesse claro.com.br/minha-claro, faça seu login ou cadastre-se.

Atenção: o cancelamento de seus serviços CLARO, durante o período de permanência mínima, estará sujeito à cobrança de multa contratual.

Minha Claro:

- NET VIRTUA +
- ILIM BRASIL TOTAL EMP PME 1L

descrição	total
NET VIRTUA +	115,00
NET Fone	39,97
Itens Eventuais	2,34

Claro-club
 Cadastre-se em: www.claro.com.br/claro-club

Valor total
157,31

NET VIRTUA +

Mensalidade NET VIRTUA +	
01/02/22 A 28/02/22 OFERTA CONJUNTA BL PME 300 MEGA FIDELIDADE + APLICATIVOS	115,00
Sub-Total Mensalidade NET VIRTUA +	115,00
Total NET VIRTUA +	115,00

NET Fone

SERVIÇO	DURAÇÃO
ASSINATURA	39,97
Total NET Fone	39,97

Itens Eventuais

Encargos/Juros/Multas	
MULTA	2,30
JUROS PGTO EM ATRASO	0,04
Sub-Total Encargos/Juros/Multas	2,34
Total Itens Eventuais	2,34

**CÓPIA CONFERE
 COM O ORIGINAL**

Matr. *[Handwritten signature]*
Ladislene França M. Borges
 Diretora Geral - SEMED
 Matr. 11/706.856-2 - PCNI

PROMOÇÃO

**CLIQUE
 PREMIADO
 NO MINHA CLARO**

APROVEITE AS ÚLTIMAS CHANCES DE GANHAR.

A promoção está acabando, mas ainda dá tempo de concorrer a milhares de prêmios. Acesse nossos canais e participe:



PELO NÚMERO
 (11) 9999-10621

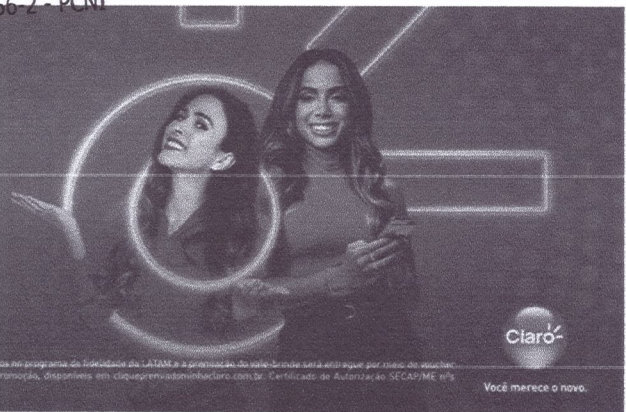

Você merece o novo.

- Para atendimento presencial: R Otávio Tarquino 410 11ª A SI 1107 Centro - Nova Iguaçu
- Evite o desligamento de seu sinal efetuando o pagamento até a data do vencimento. NET filiada ao Serasa/SCPC.
- Para pagamentos após o vencimento serão cobrados juros diários de 0,033% e multa de 2%.

- Caso existam serviços prestados e não cobrados, esses serão incluídos nas suas próximas faturas.
- Deficiente Auditivo e de Fala ligue 0800 721 7707 - É preciso realizar a ligação com um telefone adaptado com dispositivo TDD (Dispositivo de Telecomunicações para surdos).
- Ligue 4004-7777 para atendimento técnico, financeiro e compra de serviços (custo de ligação local).

Ligue 10621 para informações, reclamações ou cancelamentos (ligação gratuita).
 Ouvidoria 08007010180

REGISTROS DE ATENDIMENTO:
 237214138240371,
 237214133987273,
 237214111701480,
 237214111691848,
 237214111681641

Autenticação Mecânica

Pagamentos após o vencimento serão cobrados juros diários de 0,033% e multa de 2%. Os encargos de pagamentos efetuados após o vencimento serão cobrados na próxima fatura.

Atenção efetue seus pagamentos nos bancos conveniados a seguir: BANCO BRADESCO S.A., BANCO COOPERATIVO DO BRASIL SA, BANCO COOPERATIVO SICREDI S/A, BANCO DE BRASILIA SA., BANCO DO BRASIL S.A., BANCO DO ESTADO DO PARA, BANCO INTER S.A., BANCO ITAU S.A., BANCO MERCANTIL DO BRASIL S.A., BANCO ORIGINAL S.A., BANCO SAFRA S/A, BANCO SANTANDER, BANCO TRIANGULO S.A., BANESE, BANRISUL, CAIXA ECONOMICA FEDERAL, CITIBANK, MULTIPAGOS

Cliete	Identificação para Débito	Mês Referência	Vencimento	Valor
ASSOCIACAO DE PAIS E MESTRES DA ESCOLA M	NET SERVICOS 2370015943704	Fevereiro/2022	10/03/2022	157,31

8462000001-2 57310296202-0 20310237000-4 00232129575-6



Pague
 com
Pix





Cliente:
ASSOCIACAO DE PAIS E MESTRES DA ESCOLA M

2023/018040--

Fatura:
2202961477574

157
JMB

PARA 2ª VIA DA FATURA, DÉBITO AUTOMÁTICO E DÚVIDAS, ACESSE MINHA CLARO.COM.BR

002/004

Detalhamento de Ligações NET FONE via Embratel

01/01

NET FONE VIA EMBRATEL

PERIODO/DATA	TELEFONE DESTINO	LOCAL DESTINO	HORA INICIO	DURACAO	VALOR (R\$)
--------------	---------------------	------------------	----------------	---------	-------------

Telefone: 2135845726--FRANQUIA 001

FONE EMP ILIM BRASIL TOTAL 1L

12/01/2022 A 11/02/2022

SubTotal 33,98
SubTotal 33,98

SERVICOS DIGITAIS FONE

12/01/2022 A 11/02/2022

SubTotal 5,99
SubTotal 5,99

SubTotal 39,97

Total Serviço 39,97

CÓPIA CONFERE
COM O ORIGINAL

Ladislene França M. Borges
Diretora Geral - SEMED
Matr. 11/706.856-2 - PCNI



Claro NXT Telecomunicações S.A
 Av. Presidente Vargas, 3131
 Cidade Nova
 20210-030 Rio de Janeiro - RJ
 CNPJ: 66.970.229/0011-39
 IE: 85727028

NOTA FISCAL DE SERVIÇOS DE COMUNICAÇÃO - MOD 21 - VIA ÚNICA - SÉRIE 806

ASSOCIAÇÃO DE PAIS E MESTRES DA ESCOLA M
 R. EMILIO DE MENEZES, 00670 CARMARI
 NOVA IGUAÇU - RJ
 CPF/CNPJ 01.907.636/0001-84

Código: 237/001594370 Mês: Fevereiro/2022
 Número: 0008650490 Emissão: 23/02/2022
 I.E.: ISENTO Vencimento: 10/03/2022
 CFOP 5.307 - Prestação de serviço de comunicação a não-contribuinte.

2023/018040

PARA 2ª VIA DA FATURA, DÉBITO AUTOMÁTICO E DÚVIDAS, ACESSE MINHA CLARO.COM.BR

Discriminação do Serviço

BANDA LARGA
 01/02/22 A 28/02/22 MENSALIDADE VIRTUA BL PME 300 MEGA FIDELIDADE
 SUB TOTAL BANDA LARGA

003/004
 ICMS 26,56 83,00
 83,00
 VALOR DA NOTA FISCAL: 83,00

153
 Jmm

ICMS Base de Cálculo: 83,00 Alíquota: 32,00% Valor: 26,56

Reservado ao Fisco
 AB89.C2B9.49C8.F255.5EBA.AF0B.6864.619E

Reservado ao Fisco

- Contribuição para o FUST 1% e FUNTEL 0,5% sobre os valores dos serviços de telecomunicações - Não repassados ao cliente./TV: Base de Cálculo de ICMS reduzida cont. Art. 1º, IV do Livro X do Decreto 27.427/00 - RJ/Doc. Fiscal disp. em meio eletrônico cont. ART. 10, ANEXO XV, RESOLUÇÃO 720/2014/Central de Atendimento ANATEL 1331 / Lei 12.741/12 - Tributos Federais (PIS e COFINS) 3,65% - ICMS TOTAL 26,56 - FUST TOTAL 0,54 - FUNTEL TOTAL 0,27

A oferta conjunta NET Virtua+ e composta pelo seu plano contratado e aplicativos digitais
 SVA-ANTI VIRUS PROT DIG 1 DEVI CB-EMP R\$ 7 / -SKEELO EMPRESA R\$ 25

CLARO S.A.
 RUA MENA BARRETO - 42 - BOTAFOGO
 CEP: 22271100 RIO DE JANEIRO - RJ
 CNPJ: 40.432.544/0062-69
 I.E.: 78.002.840

ASSOC DE PAIS MESTRES DA ESCOLA MUNICIP
 R EMILIO DE MENEZES 00670
 CARMARI
 NOVA IGUAÇU - RJ
 CPF/CNPJ: 01.907.636/0001-84 I.E.: ISENTO

Código Cliente: 00207062389-0000 UF: RJ VIA ÚNICA
 Data Emissão: 17/02/2022 NF: 001991672
 Nº Fatura: 2202961477574 Série: B1

NOTA FISCAL DE SERVIÇOS DE TELECOMUNICAÇÃO

DOC.FISCAL MEIO ELETRONICO ART 10 ANEXO XV RESOL 720/2014

RESUMO DOS SERVIÇOS PRESTADOS/ORIGEM	ALÍQ. ICMS	ICMS	VALOR(R\$)
NET FONE VIA EMBRATEL / NET FONE VIA EMBRATE	32,00	10,87	33,98

Reservado ao Fisco:
 00d5.839c.4621.f9e4.fff6.7914.515d.1c67

VALOR TOTAL	BASE DE CÁLCULO ICMS	ALÍQUOTA	VALOR DO ICMS	VALOR ISENTO	VALOR OUTROS
33,98	33,98	32,00	10,87	0,00	0,00
TOTAL: 33,98	33,98		10,87	0,00	0,00

MENSAGEM:
 1 - ESTE DOCUMENTO DESTINA-SE, APENAS, A ATENDIMENTO A INFORMAÇÕES DA CARATER FISCAL
 NÃO DEVE SER UTILIZADO PARA PAGAMENTO DE SERVIÇOS
 Lei 12.741/12 - Tributos Federais (PIS e COFINS) 3,65% - ICMS TOTAL 10,87
 Contribuição FUST NET FONE = R\$ 0,22 / Contribuição FUNTEL NET FONE = R\$ 0,11

CÓPIA CONFERE
 COM O ORIGINAL

Laíslene França M. Borges
 Diretora Geral - SEMED
 Matr. 11/706.856-2 - PCNI
 Jmm

now

SÓ A CLARO TEM O NOW, A MAIOR PLATAFORMA DE STREAMING DO BRASIL.

Com o NOW, você assiste a lançamentos direto das cinémas, acompanha notícias, maratona séries, curta programações infantis, vídeos com especialistas de área e aproveita muitos conteúdos gratuitos.

Canal 1 da sua Claro tv

App NOW (Android e iOS)

Web nowonline.com.br

Claro

Você merece o novo.

Fonte: Business Bureau (out./2020). Para mais informações, acesse www.claro.com.br

Declaramos que o material constante desta Nota Fiscal foi recebido em condições satisfatórias para o Serviço Público Municipal.

Nova Iguaçu 15 / 03 / 2022
Município

Pro Claudial Eliseu Assessor Adm 101693493-9
(Assinatura) Cargo e Matrícula

Samuel de Freitas Rodrigues Secretário Adm 481691451-6
(Assinatura) Cargo e Matrícula

ADQUIRIDO RECURSO FNDE
CÓPIA CONFERE
COM O ORIGINAL

160 *ppmm?*

PARA 2ª VIA DA FATURA, DÉBITO AUTOMÁTICO E DÚVIDAS, ACESSE MINHA CLARO.COM.BR

001/004

Importante:
Mantenha seu e-mail e telefones sempre atualizados. Acesse claro.com.br/minha-claro, faça seu login ou cadastre-se.
Atenção: o cancelamento de seus serviços CLARO, durante o período de permanência mínima, estará sujeito à cobrança de multa contratual.

Minha Claro:

- NET VIRTUA +
- ILIM BRASIL TOTAL EMP PME 1L

descrição	total
NET VIRTUA +	115,00
NET Fone	39,97

Valor total
154,97

Claro-club
Cadastre-se em: www.claro.com.br/claro-club

NET VIRTUA +	
Mensalidade NET VIRTUA +	
01/03/22 A 31/03/22 OFERTA CONJUNTA BL PME 300 MEGA FIDELIDADE + APLICATIVOS	115,00
Sub-Total Mensalidade NET VIRTUA +	115,00
Total NET VIRTUA +	115,00
NET Fone	
SERVIÇO	DURAÇÃO
ASSINATURA	39,97
Total NET Fone	39,97

CÓPIA CONFERE COM O ORIGINAL

Adislene França M. Borges
Diretora Geral - SEMED
Matr. 11/706.856-2 - PCNI

segurança em 3 passinhos

Veja como é simples garantir mais segurança para o seu aplicativo:

1

Entre no menu Configurações.

2

Depois toque em Conta.

3

Ative a função Confirmação em duas etapas.

Acesse o site claro.com.br/seguranca-whatsapp ou escaneie o QR Code abaixo:

Crie uma senha forte e protege o WhatsApp aí!

! Para atendimento presencial: R Otávio Tarquino 410 11ª A SI 1107 Centro - Nova Iguaçu

- Evite o desligamento de seu sinal efetuando o pagamento até a data do vencimento. NET filiada ao Serasa/SCPC.

- Para pagamentos após o vencimento serão cobrados juros diários de 0,033% e multa de 2%.

- Caso existam serviços prestados e não cobrados, esses serão incluídos nas suas próximas faturas.

Deficiente Auditivo e de Fala ligue 0800 721 7707 - É preciso realizar a ligação com um telefone adaptado com dispositivo TDD (Dispositivo de Telecomunicações para surdos).

Ligue 4804-7777 para atendimento técnico, financeiro e compra de serviços (custo de ligação local).

Ligue 10621 para informações, reclamações ou cancelamentos (ligação gratuita). Ouvidoria 08007010190

REGISTROS DE ATENDIMENTO:
237224227978153,
237224227977247,
237224227612323,
237224225803924,
237214138240371

Autenticação Mecânica

Pagamentos após o vencimento serão cobrados juros diários de 0,033% e multa de 2%. Os encargos de pagamentos efetuados após o vencimento serão cobrados na próxima fatura.

Atenção efetue seus pagamentos nos bancos conveniados a seguir: BANCO BRADESCO S.A., BANCO COOPERATIVO DO BRASIL SA, BANCO COOPERATIVO SICREDI S/A, BANCO DE BRASILIA SA., BANCO DO BRASIL S.A., BANCO DO ESTADO DO PARA, BANCO INTER S.A., BANCO ITAU S.A., BANCO MERCANTIL DO BRASIL S.A., BANCO ORIGINAL S.A., BANCO SAFRA S/A, BANCO SANTANDER, BANCO TRIANGULO S.A., BANESE, BANRISUL, CAIXA ECONOMICA FEDERAL, CITIBANK, MULTIPAGOS

<p>Cliente ASSOCIACAO DE PAIS E MESTRES DA ESCOLA M</p>	<p>Identificação para Débito NET SERVICOS 2370015943704</p>	<p>Mês Referência Março/2022</p>	<p>Vencimento 10/04/2022</p>	<p>Valor 154,97</p>
--	--	---	---	--------------------------------

84690000001-5 54970296202-4 20410237000-2 00234193119-0

Pague com **Pix**



Cliente:
ASSOCIACAO DE PAIS E MESTRES DA ESCOLA M

2023/018040--

Fatura:
2203960494303

*Nº 1
Jmm*

PARA 2ª VIA DA FATURA, DÉBITO AUTOMÁTICO E DÚVIDAS, ACESSE MINHA CLARO.COM.BR

002/004

Detalhamento de Ligações NET FONE via Embratel

01/01

NET FONE VIA EMBRATTEL

PERIODO/DATA	TELEFONE DESTINO	LOCAL DESTINO	HORA INICIO	DURACAO	VALOR (R\$)
--------------	---------------------	------------------	----------------	---------	-------------

Telefone: 2135845726--FRANQUIA 001

FONE EMP ILM BRASIL TOTAL 1L

12/02/2022 A 11/03/2022

SubTotal 33,98
SubTotal 33,98

SERVICOS DIGITAIS FONE

12/02/2022 A 11/03/2022

SubTotal 5,99
SubTotal 5,99

SubTotal 39,97

Total Serviço 39,97

CÓPIA CONFERE
COM O ORIGINAL

Jmm
Ladislene França M. Borges
Diretora Geral - SEMED
Matr. 11/706.856-2 - PCNI



Claro NXT Telecomunicações S.A
 Av. Presidente Vargas, 3131
 Cidade Nova
 20210-030 Rio de Janeiro - RJ
 CNPJ: 66.970.229/0011-39
 IE: 85727028

NOTA FISCAL DE SERVIÇOS DE COMUNICAÇÃO - MOD 21 - VIA ÚNICA - SÉRIE 806

ASSOCIACAO DE PAIS E MESTRES DA ESCOLA M
 R EMILIO DE MENEZES, 00670 CARMARI
 NOVA IGUAÇU RJ
 CPF/CNPJ 01.907.636/0001-84

Código: 237/001594370 Mês: Março/2022
 Número: 000955242 Emissão: 24/03/2022
 I.E.: ISENTO Vencimento: 10/04/2022
 CFOP 5.307 - Prestação de serviço de comunicação a não-contribuinte.

PARA 2ª VIA DA FATURA, DÉBITO AUTOMÁTICO E DÚVIDAS, ACESSE MINHA CLARO.COM.BR

Discriminação do Serviço

BANDA LARGA	ICMS	
01/03/22 A 31/03/22 MENSALIDADE VIRTUA BL PME 300 MEGA FIDELIDADE	26,56	83,00
19/03/22 A 31/03/22 MENS PROPORCIONAL VIRTUA BL PME 600 MEGA FIDELIDADE	11,14	34,81
19/03/22 A 31/03/22 MENS PROPORCIONAL VIRTUA BL PME 300 MEGA FIDELIDADE	-11,14	-34,81
SUB TOTAL BANDA LARGA		83,00

003/004

162
Jmm

VALOR DA NOTA FISCAL: 83,00

ICMS Base de Cálculo: 83,00 Alíquota: 32,00% Valor: 26,56

Reservado ao Fisco
 53FF.1CCA.60D1.2994.C2B7.7796.F832.E352

Reservado ao Fisco

- Contribuição para o Fust 1% e Funtel 0,5% sobre os valores dos serviços de telecomunicações - Não repassados ao cliente./TV: Base de Cálculo de ICMS reduzida conf. Art. 1º, IV do Livro X do Decreto 27.427/00 - RJ/Doc. Fiscal disp. em meio eletrônico conf. ART.10, ANEXO XV, RESOLUÇÃO 720/2014/Central de Atendimento ANATEL 1331 / Lei 12.741/12 - Tributos Federais (PIS e COFINS) 3,65% - ICMS TOTAL 26,56 - FUST TOTAL 0,54 - FUNTEL TOTAL 0,27

A oferta conjunta NET Virtua + e composta pelo seu plano contratado e aplicativos digitais

SVA-ANTI VIRUS PROT DIG 1 DEVI CB-EMP-R\$ 7 / -SKEELO EMPRESA-R\$ 25 / -ANTI VIRUS PROT DIG 1 DEVI CB-EMP-R\$ 2,94 / -SKEELO EMPRESA-R\$ 10,48 / -SKEELO EMPRESA-R\$ -10,48 / -ANTI VIRUS PROT DIG 1 DEVI CB-EMP-R\$ -2,94

CLARO S.A.
 RUA MENA BARRETO - 42 - BOTAFOGO
 CEP: 22271100 RIO DE JANEIRO - RJ
 CNPJ: 40.432.544/0062-69
 I.E.: 78.002.840

ASSOC DE PAIS MESTRES DA ESCOLA MUNICIP
 R EMILIO DE MENEZES 00670
 CARMARI
 NOVA IGUAÇU - RJ
 CPF/CNPJ: 01.907.636/0001-84 I.E.: ISENTO

Código Cliente: 00207062389-0000 UF: RJ VIA ÚNICA
 Data Emissão: 16/03/2022 NF: 002035210
 Nº Fatura: 2203960494303 Série: B1

NOTA FISCAL DE SERVIÇOS DE TELECOMUNICAÇÃO

DOC.FISCAL MEIO ELETRONICO ART 10 ANEXO XV RESOL 720/2014

RESUMO DOS SERVIÇOS PRESTADOS/ORIGEM	ALÍQ. ICMS	ICMS	VALOR(R\$)
NET FONE VIA EMBRATEL / NET FONE VIA EMBRATE	32,00	10,87	33,98

Reservado ao Fisco:

38d6.f7ea.6e94.8fa6.0e7e.d706.be31.e0b6

VALOR TOTAL	BASE DE CÁLCULO ICMS	ALÍQUOTA	VALOR DO ICMS	VALOR ISENTO	VALOR OUTROS
33,98	33,98	32,00	10,87	0,00	0,00
TOTAL:	33,98		10,87	0,00	0,00

MENSAGEM:

1 - ESTE DOCUMENTO DESTINA-SE, APENAS, A ATENDIMENTO A INFORMAÇÕES DA CARATER FISCAL
 NÃO DEVE SER UTILIZADO PARA PAGAMENTO DE SERVIÇOS
 Lei 12.741/12 - Tributos Federais (PIS e COFINS) 3,65% - ICMS TOTAL 10,87
 Contribuição FUST NET FONE = R\$ 0,22 / Contribuição FUNTEL NET FONE = R\$ 0,11

CÓPIA CONFERE
 COM O ORIGINAL

Ladislene França M. Borges
 Diretora Geral - SEMED
 Matr. 11/706.856-2 - PCNI

Jmm

now

SÓ A CLARO TEM O NOW, A MAIOR PLATAFORMA DE STREAMING DO BRASIL.

Com o NOW, você assiste a lançamentos, direto dos cinemas, a programação maratona, séries, curta programação infantil, vista com recursos ao vivo e aproveita muitos conteúdos gratuitos.

Canal 1 de sua Claro tv

App NOW (Android e iOS)

Web nowonline.com.br

Claro

Você merece o novo.

Fonte: Business Bureau (out./2020). Para mais informações, acesse www.claro.com.br

Declaramos que o material constante desta Nota Fiscal foi recebido em condições satisfatórias para o Serviço Público Municipal.

Nova Siquara 10/05/2022
Município

Dr. Claudia F. Elisei Ass. Dir. Adm. 481693493-9
(Assinatura) Cargo e Matrícula

Dr. Manoel S. Rodrigues Dir. Gen. Adm. 481691457-6
(Assinatura) Cargo e Matrícula

ADQUIRIDO RECURSO FNDE
CÓPIA CONFERE
COM O ORIGINAL



ASSOCIACAO DE PAIS E MESTRES DA ESCOLA
M
R EMILIO DE MENEZES, 00670
CARMARI
26022-136 NOVA IGUAÇU RJ

Código
237/001594370

CPF/CNPJ
01.907.636/0001-84

2023/018040--
Vencimento
10/05/2022

Forma de Pagamento
BOLETO BANCÁRIO

Valor
152,78

RG 48mm

PARA 2ª VIA DA FATURA, DÉBITO AUTOMÁTICO E DÚVIDAS, ACESSE MINHA CLARO.COM.BR

001/004

Importante:

Mantenha seu e-mail e telefones sempre atualizados. Acesse claro.com.br/minha-claro, faça seu login ou cadastre-se.

Atenção: o cancelamento de seus serviços CLARO, durante o período de permanência mínima, estará sujeito à cobrança de multa contratual.

Minha Claro:

- NET VIRTUA +
- ILIM BRASIL TOTAL EMP PME 1L

Claro-club

Cadastre-se em: www.claro.com.br/claro-club

descrição	total
NET VIRTUA +	115,00
NET Fone	37,78

Valor total
152,78

NET VIRTUA +

Mensalidade NET VIRTUA +

01/04/22 A 30/04/22 OFERTA CONJUNTA BL PME 600 MEGA FIDELIDADE + APLICATIVOS 115,00

Sub-Total Mensalidade NET VIRTUA + 115,00

Total NET VIRTUA + 115,00

NET Fone

SERVIÇO	DURAÇÃO	
LIGAÇÕES LOCAIS	0h01m36s	0,00
ASSINATURA		37,78
Total NET Fone		37,78

CÓPIA CONFERE
COM O ORIGINAL

Ladislene França M. Borges
Diretora Geral - SEMED
Matr. 11/706.856-2 - PCNI

TESTE 7 DIAS GRÁTIS
E COMPROVE: WI-FI EM
TODOS OS CÔMODOS
DA SUA CASA!

Wi-Fi
Mesh

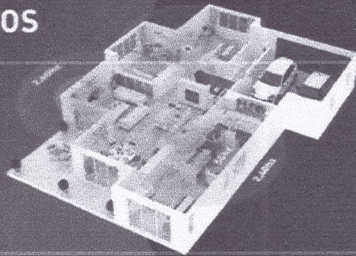

Aproveite a degustação do Wi-Fi Mesh da Claro por 7 dias sem nenhum custo adicional. Entre em contato com o executivo que atende o seu condomínio e aproveite para ampliar a cobertura do Wi-Fi da sua casa com a tecnologia Mesh em até 3 pontos.

Confira aqui os dados do executivo:



Você merece o novo.

- Para atendimento presencial: R Otávio Tarquino 410 11ª A SI 1107 Centro - Nova Iguaçu
- Evite o desligamento de seu sinal efetuando o pagamento até a data do vencimento. NET filiada ao Serasa/SCPC.
- Para pagamentos após o vencimento serão cobrados juros diários de 0,033% e multa de 2%.

- Caso existam serviços prestados e não cobrados, esses serão incluídos nas suas próximas faturas.
- Deficiente Auditivo e de Fala ligue 0800 721 7707 - É preciso realizar a ligação com um telefone adaptado com dispositivo TDD (Dispositivo de Telecomunicações para surdos).
- Ligue 4004-7777 para atendimento técnico, financeiro e compra de serviços (custo de ligação local).

Ligue 10621 para informações, reclamações ou cancelamentos (ligação gratuita). Ouvidoria 08007010180

REGISTROS DE ATENDIMENTO:
237224233982289,
237224227978153,
237224227971247,
237224227612323,
237224225803924

Autenticação Mecânica

Pagamentos após o vencimento serão cobrados juros diários de 0,033% e multa de 2%. Os encargos de pagamentos efetuados após o vencimento serão cobrados na próxima fatura.

Atenção efetue seus pagamentos nos bancos conveniados a seguir: BANCO BRADESCO S.A., BANCO COOPERATIVO DO BRASIL SA, BANCO COOPERATIVO SICREDI S/A, BANCO DE BRASILIA SA, BANCO DO BRASIL S.A., BANCO DO ESTADO DO PARA, BANCO INTER S.A., BANCO ITAU S.A., BANCO MERCANTIL DO BRASIL S.A., BANCO ORIGINAL S.A., BANCO SAFRA S/A, BANCO SANTANDER, BANCO TRIANGULO S.A., BANESE, BANRISUL, CAIXA ECONOMICA FEDERAL, CITIBANK, FATLOJ, MULTIPAGOS

Cliente	Identificação para Débito	Mês Referência	Vencimento	Valor
ASSOCIACAO DE PAIS E MESTRES DA ESCOLA M	NET SERVICOS 2370015943704	Abril/2022	10/05/2022	152,78

8469000001-5 52780162202-0 20510237000-9 00236264654-5



Pague
com
Pix





Cliente:
ASSOCIACAO DE PAIS E MESTRES DA ESCOLA M

2023/018040--
Fatura:
2204960492705

NGS
Jmm

PARA 2ª VIA DA FATURA, DÉBITO AUTOMÁTICO E DÚVIDAS, ACESSSE MINHA CLARO.COM.BR

002/004

Detalhamento de Ligações NET FONE via Embratel

01/01

NET FONE VIA EMBRTEL

PERIODO/DATA	TELEFONE DESTINO	LOCAL DESTINO	HORA INICIO	DURACAO	VALOR (R\$)
Telefone: 2135845726--FRANQUIA 001					
FONE EMP ILM BRASIL TOTAL 1L					
12/03/2022	A	24/03/2022			12,54
25/03/2022	A	11/04/2022			19,25
SubTotal					31,79
SERVICOS DIGITAIS FONE					
12/03/2022	A	11/04/2022			5,99
SubTotal					5,99
LIGACOES LOCAIS PARA TELEFONES FIXOS - DURACAO E VALOR DAS LIGACOES REALIZADAS PARA O MESMO NUMERO ESTAO SOMADOS					
	2126956608	Rio de Janeiro-RJ		0h01m36s	0,00
SubTotal					0,00
SubTotal					0h01m36s
SubTotal					37,78
Total Serviço					37,78

CÓPIA CONFERE
COM O ORIGINAL

Ladisiene França M. Borges
Diretora Geral - SEMED
Matr. 11706.856-2 - PCNI



Claro NXT Telecomunicações S.A
 Av. Presidente Vargas, 3131
 Cidade Nova
 20210-030 Rio de Janeiro - RJ
 CNPJ: 66.970.229/0011-39
 IE: 85727028

2023/018040 - -
 MOD 21 - VIA ÚNICA - SÉRIE 806

ASSOCIAÇÃO DE PAIS E MESTRES DA ESCOLA M
 R EMILIO DE MENEZES, 00670 CARMARI
 NOVA IGUAÇU RJ
 CPF/CNPJ 01.907.636/0001-84

Código: 237/001594370 Mês: Abril/2022
 Número: 0010990532 Emissão: 23/04/2022
 I.E.: ISENTA Vencimento: 10/05/2022
 CFOP 5.307 - Prestação de serviço de comunicação a não-contribuinte.

PARA 2ª VIA DA FATURA, DÉBITO AUTOMÁTICO E DÚVIDAS, ACESSE MINHA CLARO.COM.BR

Discriminação do Serviço

BANDA LARGA
 01/04/22 A 30/04/22 MENSALIDADE VIRTUA BL PME 600 MEGA FIDELIDADE
 SUB TOTAL BANDA LARGA

003/004
 ICMS 26,56 83,00
 83,00
83,00

*166
 fmm*

VALOR DA NOTA FISCAL:

ICMS Base de Cálculo: 83,00 Alíquota: 32,00% Valor: 26,56

Reservado ao Fisco
7775.F297.EA40.D887.8FA9.CC85.A181.C510

Reservado ao Fisco

- Contribuição para o Fust 1% e Funtel 0,5% sobre os valores dos serviços de telecomunicações - Não repassados ao cliente; TV: Base de Cálculo de ICMS reduzida cont. Art. 1º, IV do Livro X do Decreto 27.427/00 - RJ/Doc. Fiscal disp. em meio eletrônico cont. ART. 10, ANEXO XV, RESOLUÇÃO 720/2014/Central de Atendimento ANATEL 1331 / Lei 12.741/12 - Tributos Federais (PIS e COFINS) 3,65% - ICMS TOTAL 26,56 - FUST TOTAL 0,54 - FUNTEL TOTAL 0,27

Novos Produtos contratados em 18/03/2022: Dados(BL PME 600 MEGA FIDELIDADE)
 A oferta conjunta NET Virtua + e composta pelo seu plano contratado e aplicativos digitais
 SVA-ANTI VIRUS PROT DIG 1 DEVI CB- EMP:R\$ 7 / -SKEELO EMPRESA:R\$ 25

CLARO S.A. RUA MENA BARRETO - 42 - BOTAFOGO CEP: 22271100 RIO DE JANEIRO - RJ CNPJ: 40.432.544/0062-69 I.E.: 78.002.840	ASSOC DE PAIS MESTRES DA ESCOLA MUNICIP R EMILIO DE MENEZES 00670 CARMARI NOVA IGUAÇU - RJ CPF/CNPJ: 01.907.636/0001-84 I.E.: ISENTA	Código Cliente: 00207062389-0000 UF: RJ VIA ÚNICA Data Emissão: 19/04/2022 NF: 002091462 Nº Fatura: 2204960492705 Série: B1
--	---	---

NOTA FISCAL DE SERVIÇOS DE TELECOMUNICAÇÃO

DOC.FISCAL MEIO ELETRONICO ART 10 ANEXO XV RESOL 720/2014

RESUMO DOS SERVIÇOS PRESTADOS/ORIGEM	ALÍQ. ICMS	ICMS	VALOR(R\$)
NET FONE VIA EMBRATEL / NET FONE VIA EMBRATE	32,00	10,17	31,79

Reservado ao Fisco:
5b43.30ff.bdd0.82e5.580e.ecca.2d1e.5231

VALOR TOTAL	BASE DE CÁLCULO ICMS	ALÍQUOTA	VALOR DO ICMS	VALOR ISENTA	VALOR OUTROS
31,79	31,79	32,00	10,17	0,00	0,00
TOTAL:	31,79		10,17	0,00	0,00

MENSAGEM:
 1 - ESTE DOCUMENTO DESTINA-SE, APENAS, A ATENDIMENTO A INFORMAÇÕES DA CARATER FISCAL
 NÃO DEVE SER UTILIZADO PARA PAGAMENTO DE SERVIÇOS
 Lei 12.741/12 - Tributos Federais (PIS e COFINS) 3,65% - ICMS TOTAL 10,17
 Contribuição FUST NET FONE = R\$ 0,20 / Contribuição FUNTEL NET FONE = R\$ 0,10

**CÓPIA CONFERE
 COM O ORIGINAL**

fmm
Ladislene França M. Borges
 Diretora Geral - SEMED
 Matr. 11/706.856-2 - PCNI

nOW

**SÓ A CLARO TEM O
 NOW, A MAIOR
 PLATAFORMA DE
 STREAMING DO BRASIL.**

Com o NOW, você assiste a lançamentos direto dos cinemas; acompanha editorias, maratona séries, suíte produções infantis; vive com exclusividade as lives e aproveita muitos conteúdos gratuitos.

Canal 1 da sua Claro tv

App NOW (Android e iOS)

Web nowonline.com.br

Claro

Você merece o novo.

Fonte: Business Bureau (out/2020). Para mais informações, acesse www.claro.com.br.

Declaramos que o material constante desta Nota Fiscal foi recebido em condições satisfatórias para o Serviço Público Municipal.

Nova Siquara 10 / 05 / 2022
Município

Joa. Claudina E. Ribeiro 10/693493.9 - Dir. Serv. Admin.
(Assinatura) Cargo e Matrícula

Luciano de S. Roberto 48/691451.6
(Assinatura) Cargo e Matrícula

ADQUIRIDO RECURSO FNDE
CÓPIA CONFERE
COM O ORIGINAL

162 8mm3

2023/018040--

PARA 2ª VIA DA FATURA, DÉBITO AUTOMÁTICO E DÚVIDAS, ACESSSE MINHA CLARO.COM.BR

001/004

Importante:

Mantenha seu e-mail e telefones sempre atualizados. Acesse claro.com.br/minha-claro, faça seu login ou cadastre-se.

Atenção: o cancelamento de seus serviços CLARO, durante o período de permanência mínima, estará sujeito à cobrança de multa contratual.

Minha Claro:

- NET VIRTUA +
- ILIM BRASIL TOTAL EMP PME 1L

descrição	total
NET VIRTUA +	115,00
NET Fone	39,97

Valor total
154,97

NET VIRTUA +	
Mensalidade NET VIRTUA +	
01/05/22 A 31/05/22 OFERTA CONJUNTA BL PME 600 MEGA FIDELIDADE + APLICATIVOS	115,00
Sub-Total Mensalidade NET VIRTUA +	115,00
Total NET VIRTUA +	115,00
NET Fone	
SERVIÇO	DURAÇÃO
LIGAÇÕES LOCAIS	0h01m00s 0,00
ASSINATURA	39,97
Total NET Fone	39,97

CÓPIA CONFERE COM O ORIGINAL

Ladislene França M. Borges
Diretora Geral - SEMED
Matr. 11/706.856-2 - PCNI

FACILITE SUA ROTINA COM A FATURA DIGITAL!

Cadastre-se pelo app Minha Claro e tenha mais praticidade e segurança no seu dia a dia com a Fatura Digital. Com ela você conta com uma série de vantagens exclusivas, confira!

Mais rápido:
a fatura chega em até 10 dias antes do vencimento.

Mais praticidade:
todas as suas contas em um só lugar.

Mais seguro:
protegida pela senha do e-mail.

Atenção: o remetente da fatura Claro é sempre faturadigital@minhaclaro.com.br e para abri-la é necessário digitar os 5 primeiros dígitos do CPF ou CNPJ do titular.

Você merece a nova.

- !** - Para atendimento presencial: R Otávio Tarquino 410 11ª A SI 1107 Centro - Nova Iguaçu

- Evite o desligamento de seu sinal efetuando o pagamento até a data do vencimento. NET filiada ao Serasa/SCPC.

- Para pagamentos após o vencimento serão cobrados juros diários de 0,033% e multa de 2%.
- Caso existam serviços prestados e não cobrados, esses serão incluídos nas suas próximas faturas.

Deficiente Auditivo e de Fala ligue 0800 721 7707 - É preciso realizar a ligação com um telefone adaptado com dispositivo TDD (Dispositivo de Telecomunicações para surdos).

Ligue 4004-7777 para atendimento técnico, financeiro e compra de serviços (custo de ligação local).
- Ligue 10621 para informações, reclamações ou cancelamentos (ligação gratuita). Ouvidoria 08007010180

REGISTROS DE ATENDIMENTO:
237224233992289,
237224227978153,
237224227977247,
237224227612323,
237224225803924

Autenticação Mecânica

Pagamentos após o vencimento serão cobrados juros diários de 0,033% e multa de 2%. Os encargos de pagamentos efetuados após o vencimento serão cobrados na próxima fatura.

Atenção efetue seus pagamentos nos bancos conveniados a seguir: BANCO BRADESCO S.A., BANCO COOPERATIVO DO BRASIL SA, BANCO COOPERATIVO SICREDI S/A, BANCO DE BRASILIA SA., BANCO DO BRASIL S.A., BANCO DO ESTADO DO PARA, BANCO INTER S.A., BANCO ITAU S.A., BANCO MERCANTIL DO BRASIL S.A., BANCO ORIGINAL S.A., BANCO SAFRA S/A, BANCO SANTANDER, BANCO TRIANGULO S.A., BANESE, BANRISUL, CAIXA ECONOMICA FEDERAL, CITIBANK, FATLOJ, MULTIPAGOS

Cliente ASSOCIACAO DE PAIS E MESTRES DA ESCOLA M	Identificação para Débito NET SERVICOS 2370015943704	Mês Referência Maio/2022	Vencimento 10/06/2022	Valor 154,97
--	--	------------------------------------	---------------------------------	------------------------

8462000001-2 54970162202-5 20610237000-7 00238287951-4



Pague com **Pix**



Cliente:
ASSOCIACAO DE PAIS E MESTRES DA ESCOLA M

2023/018040--

Fatura:
2205960482913

169
Jmm

PARA 2ª VIA DA FATURA, DÉBITO AUTOMÁTICO E DÚVIDAS, ACESSE MINHA CLARO.COM.BR

002/004

Detalhamento de Ligações NET FONE via Embratel

01/01

NET FONE VIA EMBRTEL

PERIODO/DATA	TELEFONE DESTINO	LOCAL DESTINO	HORA INICIO	DURACAO	VALOR (R\$)
Telefone: 2135845726--FRANQUIA 001					
FONE EMP ILM BRASIL TOTAL 1L					
12/04/2022	A	11/05/2022			33,98
SubTotal					33,98
SERVICOS DIGITAIS FONE					
12/04/2022	A	11/05/2022			5,99
SubTotal					5,99
LIGACOES LOCAIS PARA CELULARES					
09/05/2022	21999352126	Rio de Janeiro-RJ	07h21m18s	0h00m30s	0,00
09/05/2022	21999352126	Rio de Janeiro-RJ	12h50m24s	0h00m30s	0,00
SubTotal					0,00
SubTotal					0h01m00s
SubTotal					39,97
Total Serviço					39,97

CÓPIA CONFERE
COM O ORIGINAL

Lausiem
Diretora Geral - SEMED
Matr. 11/706.856-2 - PCNI



Claro NXT Telecomunicações S.A
 Av. Presidente Vargas, 3131
 Cidade Nova
 20210-030 Rio de Janeiro - RJ
 CNPJ: 66.970.229/0011-39
 IE: 85727028

NOTA FISCAL DE SERVIÇOS DE COMUNICAÇÃO - MÓD 21 VIA ÚNICA - SÉRIE 806
 ASSOCIAÇÃO DE PAIS E MESTRES DA ESCOLA M
 R EMILIO DE MENEZES, 00670 CARMARI
 NOVA IGUAÇU RJ
 CPF/CNPJ 01.907.636/0001-84

Código: 237/001594370 Mês: Maio/2022
 Número: 0012147663 Emissão: 21/05/2022
 I.E.: ISENTO Vencimento: 10/06/2022
 CFOP 5.307 - Prestação de serviço de comunicação a não-contribuinte.

PARA 2ª VIA DA FATURA, DÉBITO AUTOMÁTICO E DÚVIDAS, ACESSE MINHA CLARO.COM.BR

Discriminação do Serviço

BANDA LARGA
 01/05/22 A 31/05/22 MENSALIDADE VIRTUA BL PME 600 MEGA FIDELIDADE
 SUB TOTAL BANDA LARGA

ICMS
 26,56 83,00
 83,00
83,00

003/004

*170
Jmm*

ICMS Base de Cálculo: 83,00 Alíquota: 32,00% Valor: 26,56

VALOR DA NOTA FISCAL:

Reservado ao Fisco
12C0.3264.DC37.E882.03FA.C6F3.CA3C.2B1B

Reservado ao Fisco

- Contribuição para o FUST 1% e FUNTEL 0,5% sobre os valores dos serviços de telecomunicações - Não repassados ao cliente./TV: Base de Cálculo de ICMS reduzida conf. Art. 1º, IV do Livro X do Decreto 27.427/00 - RJ/Doc. Fiscal disp. em meio eletrônico conf. ART.10, ANEXO XV, RESOLUÇÃO 720/2014/Central de Atendimento ANATEL 1331 / Lei 12.741/12 - Tributos Federais (PIS e COFINS) 3,65% - ICMS TOTAL 26,56 - FUST TOTAL 0,54 - FUNTTEL TOTAL 0,27

A oferta conjunta NET Virtua + e composta pelo seu plano contratado e aplicativos digitais
 SVA-ANTI VIRUS PROT DIG 1 DEVI CB- EMP RS 7 / -SKEELO EMPRESA-RS 25

CLARO S.A.
 RUA MENA BARRETO - 42 - BOTAFOGO
 CEP: 22271100 RIO DE JANEIRO - RJ
 CNPJ: 40.432.544/0062-69
 I.E.: 78.002.840

ASSOC DE PAIS MESTRES DA ESCOLA MUNICIP
 R EMILIO DE MENEZES 00670
 CARMARI
 NOVA IGUAÇU - RJ
 CPF/CNPJ: 01.907.636/0001-84 I.E.: ISENTO

Código Cliente: 00207062389-0000 UF: RJ VIA ÚNICA
 Data Emissão: 19/05/2022 NF: 002141337
 Nº Fatura: 2205960482913 Série: B1

NOTA FISCAL DE SERVIÇOS DE TELECOMUNICAÇÃO

DOC.FISCAL MEIO ELETRONICO ART 10 ANEXO XV RESOL 720/2014

RESUMO DOS SERVIÇOS PRESTADOS/ORIGEM	ALÍQ. ICMS	ICMS	VALOR(R\$)
NET FONE VIA EMBRATEL / NET FONE VIA EMBRATE	32,00	10,87	33,98

Reservado ao Fisco:
1b02.0982.99d4.0293.72d9.4945.0000.cc72

VALOR TOTAL	BASE DE CÁLCULO ICMS	ALÍQUOTA	VALOR DO ICMS	VALOR ISENTO	VALOR OUTROS
33,98	33,98	32,00	10,87	0,00	0,00
TOTAL: 33,98	33,98		10,87	0,00	0,00

MENSAGEM:

1 - ESTE DOCUMENTO DESTINA-SE, APENAS, A ATENDIMENTO A INFORMAÇÕES DA CARATER FISCAL
 NÃO DEVE SER UTILIZADO PARA PAGAMENTO DE SERVIÇOS
 Lei 12.741/12 - Tributos Federais (PIS e COFINS) 3,65% - ICMS TOTAL 10,87

Nos termos da Lei 12.007, declaramos não haver débitos do NET Fone para este Código Cliente referentes a serviços da Embratel em faturas vencidas no ano de 2021. Esta declaração substitui, para a comprovação do cumprimento das obrigações do consumidor, as quitações dos faturamentos mensais dos débitos do ano a que se refere e de anos anteriores.

Contribuição FUST NET FONE = R\$ 0,22 / Contribuição FUNTTEL NET FONE = R\$ 0,11

**CÓPIA CONFERE
 COM O ORIGINAL**

Ladislene França M. Borges
 Diretora Geral - SEMED
 Matr. 11/706.856-2 - PCNI

Jmm

O MINHA CLARO ESTÁ NA ALEXA.

Minha Claro | peça para alexa

Ative agora mesmo e aproveite as facilidades deste serviço que a Claro trouxe para todos os seus clientes.

"Alexa, abra o Minha Claro."

"Tudo bem!"

Saiba mais em www.claro.com.br/faq/a-claro-esta-na-alexa

Declaramos que o material constante desta Nota Fiscal foi recebido em condições satisfatórias para o Serviço Público Municipal.

Nova Iguacu 24 / 06 / 2022
Município

Pro. Claudia L. Elisei Aux. Serv. Adm - 10/692.492-9
(Assinatura) Cargo e Matrícula

Demone de Freitas Rodrigues Secretária Auxiliar - 81891.451-6
(Assinatura) Cargo e Matrícula

ADQUIRIDO RECURSO FNDE
CÓPIA CONFERE
COM O ORIGINAL



ASSOCIAÇÃO DE PAIS E MESTRES DA ESCOLA M
R EMILIO DE MENEZES, 00670
CARIMARI
26022-136 NOVA IGUAÇU RJ

Código
237/001594370

Vencimento 3 / 0 18 / 0 4 0 --
10/07/2022 **154,97**

CPF/CNPJ
01.907.636/0001-84

Forma de Pagamento
BOLETO BANCÁRIO

172

PARA 2ª VIA DA FATURA, DÉBITO AUTOMÁTICO E DÚVIDAS, ACESSE MINHA CLARO.COM.BR

002/004

Importante:
Mantenha seu e-mail e telefones sempre atualizados. Acesse claro.com.br/minha-claro, faça seu login ou cadastre-se.
Atenção: o cancelamento de seus serviços CLARO, durante o período de permanência mínima, estará sujeito à cobrança de multa contratual.

Minha Claro:

- NET VIRTUA +
- ILIM BRASIL TOTAL EMP PME 1L

descrição	total
NET VIRTUA +	115,00
NET Fone	39,97

Claro-club

Cadastre-se em: www.claro.com.br/claro-club

Valor total
154,97

NET VIRTUA +

Mensalidade NET VIRTUA +	
01/06/22 A 30/06/22 OFERTA CONJUNTA BL PME 600 MEGA FIDELIDADE + APLICATIVOS	115,00
Sub-Total Mensalidade NET VIRTUA +	115,00
Total NET VIRTUA +	115,00

NET Fone

SERVIÇO	DURAÇÃO	
LIGAÇÕES LOCAIS	0h06m48s	0,00
ASSINATURA		39,97
Total NET Fone		39,97

CÓPIA CONFERE COM O ORIGINAL

Ladislene Franca M. Borges
Diretora Geral - SEMED
Matr: 11/706.856-2 - PCNI

FATURA DIGITAL: PRATICIDADE E FACILIDADE NO SEU DIA A DIA.

Praticidade e comodidade é acessar a sua fatura como e de onde quiser! É só fazer o cadastro pelo app Minha Claro e pronto! Confira as vantagens:



A segurança dos dados é garantida pela senha do e-mail!



Disponível onde e quando quiser pelo site e app.



Chega certinho no seu e-mail sem depender de correios.



E muito mais!



Atenção: o remetente da fatura Claro é sempre faturadigital@minhaclaro.com.br e para abri-la é necessário digitar os **5 primeiros dígitos do CPF ou CNPJ** do titular.



Você merece o novo.

! - Para atendimento presencial: R Otávio Tarquino 410 11ª A SI 1107 Centro - Nova Iguaçu
- Evite o desligamento de seu sinal efetuando o pagamento até a data do vencimento. NET filiada ao Serasa/SCPC.
- Para pagamentos após o vencimento serão cobrados juros diários de 0,033% e multa de 2%.

- Caso existam serviços prestados e não cobrados, esses serão incluídos nas suas próximas faturas.
Deficiente Auditivo e de Fala ligue 0800 721 7707 - É preciso realizar a ligação com um telefone adaptado com dispositivo TDD (Dispositivo de Telecomunicações para surdos).
Ligue 4004-7777 para atendimento técnico, financeiro e compra de serviços (custo de ligação local).

Ligue 10821 para informações, reclamações ou cancelamentos (ligação gratuita).
Ouvidoria 08007010180

REGISTROS DE ATENDIMENTO:
237224233992289,
237224227978153,
237224227977247,
237224227612323,
237224225803924

Autenticação Mecânica

Pagamentos após o vencimento serão cobrados juros diários de 0,033% e multa de 2%. Os encargos de pagamentos efetuados após o vencimento serão cobrados na próxima fatura.

Atenção efetue seus pagamentos nos bancos conveniados a seguir: BANCO BRADESCO S.A., BANCO COOPERATIVO DO BRASIL SA, BANCO COOPERATIVO SICREDI S/A, BANCO DE BRASILIA SA., BANCO DO BRASIL S.A., BANCO DO ESTADO DO PARA, BANCO INTER S.A., BANCO ITAU S.A., BANCO MERCANTIL DO BRASIL S.A., BANCO ORIGINAL S.A., BANCO SAFRA S/A, BANCO SANTANDER, BANCO TRIANGULO S.A., BANESE, BANRISUL, CAIXA ECONOMICA FEDERAL, CITIBANK, FATLOJ, MULTIPAGOS

Cliente	Identificação para Débito	Mês Referência	Vencimento	Valor
ASSOCIAÇÃO DE PAIS E MESTRES DA ESCOLA M	NET SERVICOS 2370015943704	Junho/2022	10/07/2022	154,97

8466000001-8 54970162202-5 20710237000-5 00240309840-9



Pague com
Pix





Cliente:
ASSOCIACAO DE PAIS E MESTRES DA ESCOLA M

2023/018040--
Fatura:
2206960482974

173
Jmm

PARA 2ª VIA DA FATURA, DÉBITO AUTOMÁTICO E DÚVIDAS, ACESSE MINHA CLARO.COM.BR

003/004

Detalhamento de Ligações NET FONE via Embratel

01/01

NET FONE VIA EMBRATEL

PERIODO/DATA	TELEFONE DESTINO	LOCAL DESTINO	HORA INICIO	DURACAO	VALOR (R\$)
Telefone: 2135845726--FRANQUIA 001					
FONE EMP ILM BRASIL TOTAL 1L					
12/05/2022	A	11/06/2022			33,98
			SubTotal		33,98
SERVICOS DIGITAIS FONE					
12/05/2022	A	11/06/2022			5,99
			SubTotal		5,99
LIGACOES LOCAIS PARA CELULARES					
08/06/2022	21993993653	Rio de Janeiro-RJ	17h22m13s	0h00m30s	0,00
08/06/2022	21984307011	Rio de Janeiro-RJ	17h28m53s	0h00m30s	0,00
08/06/2022	21993993653	Rio de Janeiro-RJ	17h29m17s	0h05m48s	0,00
			SubTotal	0h06m48s	0,00
			SubTotal	0h06m48s	39,97
			Total Serviço		39,97

CÓPIA CONFERE
COM O ORIGINAL

Jmm
Ladislene França M. Borges
Diretora Geral - SEMED
Matr. 11/706.856-2 - PCNI

174
 Jmm

PARA 2ª VIA DA FATURA, DÉBITO AUTOMÁTICO E DÚVIDAS, ACESSE MINHA CLARO.COM.BR

004/004

Discriminação do Serviço

BANDA LARGA
 01/06/22 A 30/06/22 MENSALIDADE VIRTUA BL PME 600 MEGA FIDELIDADE
 SUB TOTAL BANDA LARGA

ICMS
 26,56 83,00
 83,00
VALOR DA NOTA FISCAL: 83,00

ICMS Base de Cálculo: 83,00 Alíquota: 32,00% Valor: 26,56

Reservado ao Fisco
5F64.92B2.660F.9D36.7A24.8778.D071.46F5

Reservado ao Fisco

- Contribuição para o Fust 1% e Funtel 0,5% sobre os valores dos serviços de telecomunicações - Não repassados ao cliente./IV: Base de Cálculo de ICMS reduzida conf. Art. 1º, IV do Livro X do Decreto 27.427/00 - RJ/Doc. Fiscal disp, em meio eletrônico conf. ART. 10, ANEXO XV, RESOLUÇÃO 720/2014/Central de Atendimento ANATEL 1331/Lei 12.741/12 - Tributos Federais (PIS e COFINS) 3,65% - ICMS TOTAL 26,56 - FUST TOTAL 0,54 - FUNTEL TOTAL 0,27

A oferta conjunta NET Virtua + e composta pelo seu plano contratado e aplicativos digitais
 SVA-ANTI VIRUS PROT DIG 1 DEV: CB- EMP R\$ 7 / -SIEELO EMPRESAS R\$ 25

CLARO S.A. RUA MENA BARRETO - 42 - BOTAFOGO CEP: 22271100 RIO DE JANEIRO - RJ CNPJ: 40.432.544/0062-69 I.E.: 78.002.840	ASSOC DE PAIS MESTRES DA ESCOLA MUNICIP R EMILIO DE MENEZES 00670 CARMARI NOVA IGUAÇU - RJ CPF/CNPJ: 01.907.636/0001-84 I.E.: ISENTO	Código Cliente: 00207062389-0000 UF: RJ VIA ÚNICA Data Emissão: 16/06/2022 NF: 002188402 Nº Fatura: 2206960482974 Série: 81
--	---	---

NOTA FISCAL DE SERVIÇOS DE TELECOMUNICAÇÃO
 DOC.FISCAL MEIO ELETRONICO ART 10 ANEXO XV RESOL 720/2014

RESUMO DOS SERVIÇOS PRESTADOS/ORIGEM	ALÍQ. ICMS	ICMS	VALOR(R\$)
NET FONE VIA EMBRATEL / NET FONE VIA EMBRATE	32,00	10,87	33,98

Reservado ao Fisco:
0bec.cac7.07ad.3038.ac42.3c2b.57d9.2e51

VALOR TOTAL	BASE DE CÁLCULO ICMS	ALÍQUOTA	VALOR DO ICMS	VALOR ISENTO	VALOR OUTROS
33,98	33,98	32,00	10,87	0,00	0,00
TOTAL:	33,98		10,87	0,00	0,00

MENSAGEM:
 1 - ESTE DOCUMENTO DESTINA-SE, APENAS, A ATENDIMENTO A INFORMAÇÕES DA CARATER FISCAL
 NÃO DEVE SER UTILIZADO PARA PAGAMENTO DE SERVIÇOS
 Lei 12.741/12 - Tributos Federais (PIS e COFINS) 3,65% - ICMS TOTAL 10,87
 Contribuição FUST NET FONE = R\$ 0,22 / Contribuição FUNTEL NET FONE = R\$ 0,11



Ladislene França M. Borges
 Diretora Geral - SEMED
 Matr. 11/706.856-2 - PCNI

**CÓPIA CONFERE
 COM O ORIGINAL**

VAI PAGAR A SUA FATURA? FAZ UM PIX!

Use o QR Code presente na fatura para pagamento simples e rápido via Pix.

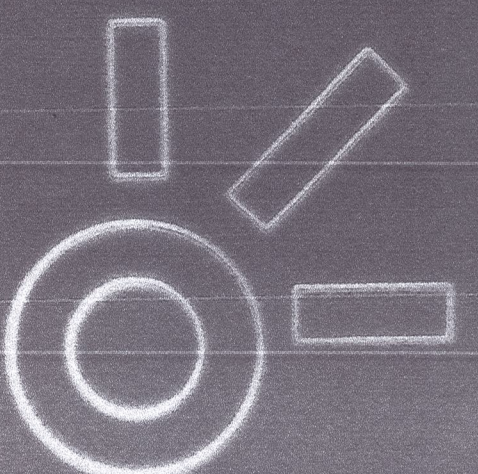
Abra o app do seu banco ou o seu app de pagamento favorito, vá em PIX, escolha a opção de **pagamento por QR Code** e aponte a câmera do seu celular para o QR Code que está na Fatura. É só confirmar o pagamento e pronto!

Você merece o novo

Declaramos que o material constante desta Nota Fiscal foi recebido em condições satisfatórias para o Serviço Público Municipal.

Nova Iguaçu 20 107 12022

Município

Dr. Christal Eisen Auxiliar Limp. 101693.493 9

(Assinatura)

Cargo e Matrícula

Simone de Lima Rodrigues Serv. Limp. 421691451-6

(Assinatura)

Cargo e Matrícula

ADQUIRIDO RECURSO FNDE

CÓPIA CONFERE
COM O ORIGINAL



ASSOCIAÇÃO DE PAIS E MESTRES DA ESCOLA
M
R EMILIO DE MENEZES, 00670
CARMARI
26022-136 NOVA IGUAÇU RJ

Código
237/001594370

CPF/CNPJ
01.907.636/0001-84

Vencimento
10/08/2022

Forma de Pagamento
BOLETO BANCÁRIO

Valor
153,28

176
LMM

PARA 2ª VIA DA FATURA, DÉBITO AUTOMÁTICO E DÚVIDAS, ACESSSE MINHA CLARO.COM.BR

002/004

Importante:

Mantenha seu e-mail e telefones sempre atualizados. Acesse claro.com.br/minha-claro, faça seu login ou cadastre-se.

Atenção: o cancelamento de seus serviços CLARO, durante o período de permanência mínima, estará sujeito à cobrança de multa contratual.

Minha Claro:

- NET VIRTUA +
- ILIM BRASIL TOTAL EMP PME 1L

Claro-club

Cadastre-se em: www.claro.com.br/claro-club

descrição

total

- NET VIRTUA + 115,00
- NET Fone 38,28

Valor total

153,28

NET VIRTUA +

Mensalidade NET VIRTUA +

01/07/22 A 31/07/22 OFERTA CONJUNTA BL PME 600 MEGA FIDELIDADE + APLICATIVOS	115,00
Sub-Total Mensalidade NET VIRTUA +	115,00
Total NET VIRTUA +	115,00

NET Fone

SERVIÇO	DURAÇÃO	
LIGAÇÕES LOCAIS	0h16m12s	0,00
LIGAÇÕES LOCAIS ENTRE NETFONES	0h01m00s	0,00
ASSINATURA		38,28
Total NET Fone		38,28

CÓPIA CONFERE
COM O ORIGINAL

Ladislene Franca M. Borges
Diretora Geral - SEMED
Matr. 11/706.856-2 - PCNI

A FATURA DIGITAL É PRATICIDADE E SEGURANÇA NO SEU DIA A DIA.

Acessar todas as faturas em um só lugar é muito fácil: cadastre-se na fatura digital pelo app Minha Claro e pronto!



O acesso a fatura é garantido pela senha do seu e-mail.



Disponível onde e quando quiser pelo site e app.



Chega certinho no seu e-mail, sem depender de correios.



Ecológico e amigo do planeta, reduz o uso de papel.



Tem código de barras pra copiar e colar no app do seu banco.



Chega até 10 dias antes para você se programar.



Atenção: o remetente da fatura Claro é sempre faturadigital@minhaclaro.com.br e para abri-la, é necessário digitar os 5 primeiros dígitos do CPF ou CNPJ do titular.



Você merece o novo.

- Para atendimento presencial: R Otavio Tarquino 410 11ª A SI 1107 Centro - Nova Iguaçu
- Evite o desligamento de seu sinal efetuando o pagamento até a data do vencimento. NET filiada ao Serasa/SCPC.
- Para pagamentos após o vencimento serão cobrados juros diários de 0,033% e multa de 2%.

- Caso existam serviços prestados a não cobrados, esses serão incluídos nas suas próximas faturas.
- Deficiente auditivo ou surdo acesse claro.com.br/minha-claro para Atendimento Chat, Vídeo Chamada ou ligue 142 de um aparelho telefônico com dispositivo TDD.
- Ligue 4004-7777 para atendimento técnico, financeiro e compra de serviços (custo de ligação local).

Ligue 10621 para informações, reclamações ou cancelamentos (ligação gratuita). Ouvidoria 08007010180

REGISTROS DE ATENDIMENTO:
237224233992289,
237224227978153,
237224227977247,
237224227612323,
237224225803924

Autenticação Mecânica

Pagamentos após o vencimento serão cobrados juros diários de 0,033% e multa de 2%. Os encargos de pagamentos efetuados após o vencimento serão cobrados na próxima fatura.

Atenção efetue seus pagamentos nos bancos conveniados a seguir: BANCO BRADESCO S.A., BANCO COOPERATIVO DO BRASIL SA, BANCO COOPERATIVO SICREDI S/A, BANCO DE BRASILIA SA., BANCO DO BRASIL S.A., BANCO DO ESTADO DO PARA, BANCO INTER S.A., BANCO ITAU S.A., BANCO MERCANTIL DO BRASIL S.A., BANCO ORIGINAL S.A., BANCO SAFRA S/A, BANCO SANTANDER, BANCO TRIANGULO S.A., BANESE, BANRISUL, CAIXA ECONOMICA FEDERAL, CITIBANK, FATLOJ, MULTIPAGOS

Ciente ASSOCIAÇÃO DE PAIS E MESTRES DA ESCOLA M	Identificação para Débito NET SERVICOS 2370015943704	Mês Referência Julho/2022	Vencimento 10/08/2022	Valor 153,28
--	---	------------------------------	--------------------------	-----------------

84660000001-8 53280162202-0 20810237000-3 00242290063-5



Pague com
Pix



177
Jmm

PARA 2ª VIA DA FATURA, DÉBITO AUTOMÁTICO E DÚVIDAS, ACESSE MINHA CLARO.COM.BR

003/004

Detalhamento de Ligações NET FONE via Embratel

01/01

NET FONE VIA EMBRTEL

PERIODO/DATA	TELEFONE DESTINO	LOCAL DESTINO	HORA INICIO	DURACAO	VALOR (R\$)
Telefone: 2135845726--FRANQUIA 001					
FONE EMP ILM BRASIL TOTAL 1L					
12/06/2022	A 30/06/2022				21,52
01/07/2022	A 11/07/2022				10,78
SubTotal					32,30
SERVICOS DIGITAIS FONE					
12/06/2022	A 30/06/2022				3,79
01/07/2022	A 11/07/2022				2,19
SubTotal					5,98
LIGACOES LOCAIS PARA CELULARES					
30/06/2022	21974178770	Rio de Janeiro-RJ	08h24m26s	0h01m30s	0,00
30/06/2022	21974178770	Rio de Janeiro-RJ	09h05m45s	0h00m30s	0,00
SubTotal					0h02m00s 0,00
LIGACOES LOCAIS PARA NET FONE E CLARO FONE - DURACAO E VALOR DAS LIGACOES REALIZADAS PARA O MESMO NUMERO ESTAO SOMADOS					
	2131012477	Rio de Janeiro-RJ		0h01m00s	0,00
SubTotal					0h01m00s 0,00
LIGACOES LOCAIS PARA TELEFONES FIXOS - DURACAO E VALOR DAS LIGACOES REALIZADAS PARA O MESMO NUMERO ESTAO SOMADOS					
	2137737843	Rio de Janeiro-RJ		0h14m12s	0,00
SubTotal					0h14m12s 0,00
SubTotal					0h17m12s 38,28
Total Serviço					38,28

CÓPIA CONFERE
COM O ORIGINAL

Ladislene França M. Borges
Diretora Geral - SEMED
Matr. 11/706.856-2 - PCNI



178
 Jmm3

PARA 2ª VIA DA FATURA, DÉBITO AUTOMÁTICO E DÚVIDAS, ACESSA MINHA CLARO.COM.BR

004/004

Discriminação do Serviço

BANDA LARGA
 01/07/22 A 31/07/22 MENSALIDADE VIRTUA BL PME 600 MEGA FIDELIDADE
 SUB TOTAL BANDA LARGA

ICMS
 18,26 83,00
 83,00

VALOR DA NOTA FISCAL: **83,00**

ICMS Base de Cálculo: 83,00 Alíquota: 22,00% Valor: 18,26

Reservado ao Fisco
0808.0B30.10C0.C73D.FD03.7472.FFBC.5F01

Reservado ao Fisco

- Contribuição para o Fust 1% e FunTtel 0,5% sobre os valores dos serviços de telecomunicações - Não repassados ao cliente./TV: Base de Cálculo de ICMS reduzida conf. Art. 1º, IV do Livro X do Decreto 27.427/00 - RJ/Doc. Fiscal disp. em meio eletrônico conf. ART.10, ANEXO XV, RESOLUÇÃO 720/2014/Central de Atendimento ANATEL 1331 / Lei 12.741/12 - Tributos Federais (PIS e COFINS) 3,65% - ICMS TOTAL 18,26 - FUST TOTAL 0,62 - FUNTTEL TOTAL 0,31

A oferta conjunta NET Virtua - e composta pelo seu plano contratado e aplicativos digitais
 SVA-ANTI VIRUS PROT DIG 1 DEVI CB- EMP R\$ 7 / SKEELO EMPRESAS R\$ 25

CLARO S.A.
 RUA MENA BARRETO - 42 - BOTAFOGO
 CEP: 22271100 RIO DE JANEIRO - RJ
 CNPJ: 40.432.544/0062-69
 I.E.: 78.002.840

ASSOC DE PAIS MESTRES DA ESCOLA MUNICIPAL
 R EMILIO DE MENEZES 00670
 CARMARI
 NOVA IGUAÇU - RJ
 CPF/CNPJ: 01.907.636/0001-84 I.E.: ISENTO

Código Cliente: 00207062389-0000 UF: RJ VIA ÚNICA
 Data Emissão: 19/07/2022 NF: 002240053
 Nº Fatura: 2207960482817 Série: B1

NOTA FISCAL DE SERVIÇOS DE TELECOMUNICAÇÃO

DOC.FISCAL MEIO ELETRONICO ART 10 ANEXO XV RESOL 720/2014

RESUMO DOS SERVIÇOS PRESTADOS/ORIGEM	ALÍQ. ICMS	ICMS	VALOR(R\$)
NET FONE VIA EMBRATEL / NET FONE VIA EMBRATE	22,00	2,37	10,78
NET FONE VIA EMBRATEL / NET FONE VIA EMBRATE	32,00	6,88	21,52

Reservado ao Fisco:
95ec.ftec.e7a9.58d4.10a8.12a7.e1f1.e7a5

VALOR TOTAL	BASE DE CÁLCULO ICMS	ALÍQUOTA	VALOR DO ICMS	VALOR ISENTO	VALOR OUTROS
10,78	10,78	22,00	2,37	0,00	0,00
21,52	21,52	32,00	6,89	0,00	0,00
TOTAL: 32,30	32,30		9,26	0,00	0,00

MENSAGEM:
 1 - ESTE DOCUMENTO DESTINA-SE, APENAS, A ATENDIMENTO A INFORMAÇÕES DA CARATER FISCAL
 NÃO DEVE SER UTILIZADO PARA PAGAMENTO DE SERVIÇOS
 Lei 12.741/12 - Tributos Federais (PIS e COFINS) 3,65% - ICMS TOTAL 9,26
 Contribuição FUST NET FONE = R\$ 0,22 / Contribuição FUNTTEL NET FONE = R\$ 0,11

**CÓPIA CONFERE
 COM O ORIGINAL**

Jmm3
 Ladislene França M. Borges
 Diretora Geral - SEMED
 Matr. 11/706.856-2 - PCNI



TRANSFERÊNCIA DE TITULARIDADE? VAI NO SITE!

Você pode realizar a transferência de titularidade a qualquer momento, com total praticidade e segurança. É só acessar o site da Claro.

Saiba mais

Autoatendimento fácil e rápido? É Claro!





Você merece o novo.

Declaramos que o material constante desta Nota Fiscal foi recebido em condições satisfatórias para o Serviço Público Municipal.

Nova Iguaçu 30/08/2022

Município

Joaquim de Almeida Ass. Dir. Adm. - 40693/93 9

(Assinatura)

Cargo e Matrícula

Simone de Brito Rodrigues Secretária Contábil - 481691/459-6

(Assinatura)

Cargo e Matrícula

ADQUIRIDO RECURSO FNDE

CÓPIA CONFERE
COM O ORIGINAL



ASSOCIAÇÃO DE PAIS E MESTRES DA ESCOLA
M
R EMILIO DE MENEZES, 00670
CARMARI
26022-136 NOVA IGUAÇU RJ

2023/018040 - - 2023/018040 - -

Código
237/001594370

Vencimento
10/09/2022

Valor
150,40

CPF/CNPJ
01.907.636/0001-84

Forma de Pagamento
BOLETO BANCÁRIO

120
Jmm3

PARA 2ª VIA DA FATURA, DÉBITO AUTOMÁTICO E DÚVIDAS, ACESSSE MINHA CLARO.COM.BR

002/004

Importante:

Mantenha seu e-mail e telefones sempre atualizados. Acesse claro.com.br/minha-claro, faça seu login ou cadastre-se.

Atenção: o cancelamento de seus serviços CLARO, durante o período de permanência mínima, estará sujeito à cobrança de multa contratual.

Minha Claro:

- NET VIRTUA +
- ILIM BRASIL TOTAL EMP PME 1L

Claro-club

Cadastre-se em: www.claro.com.br/claro-club

descrição	total
NET VIRTUA +	115,00
NET Fone	35,40

Valor total
150,40

NET VIRTUA +

Mensalidade NET VIRTUA +	
01/08/22 A 31/08/22 OFERTA CONJUNTA BL PME 600 MEGA FIDELIDADE + APLICATIVOS	115,00
Sub-Total Mensalidade NET VIRTUA +	115,00
Total NET VIRTUA +	115,00

NET Fone

SERVIÇO	DURAÇÃO	
LIGAÇÕES LOCAIS	0h29m42s	0,00
ASSINATURA		35,40
Total NET Fone		35,40

**CÓPIA CONFERE
COM O ORIGINAL**

Ladislene França M. Borges
Diretora Geral - SEMED
Matr 11/706.856-2 - PCNI

CADASTRE-SE NO APP MINHA CLARO E SIMPLIFIQUE A SUA ROTINA.

Quer mais facilidade e praticidade no seu dia a dia? Vem pro app **Minha Claro!** Com apenas um clique você consulta sua fatura, código de barras, sinal, visita técnica, atendimento e muito mais!



veja em frente e no app.

- Para atendimento presencial: R Otávio Tarquino 410 11ª A SI 1107 Centro - Nova Iguaçu
- Evite o desligamento de seu sinal efetuando o pagamento até a data do vencimento. NET filiada ao Serasa/SCPC.
- Para pagamentos após o vencimento serão cobrados juros diários de 0,033% e multa de 2%.

- Caso existam serviços prestados e não cobrados, esses serão incluídos nas suas próximas faturas.
- Deficiente auditivo ou surdo acesse claro.com.br/minha-claro para Atendimento Chat, Vídeo Chamada ou ligue 142 de um aparelho telefônico com dispositivo TDD.
- Ligue 4004-7777 para atendimento técnico, financeiro e compra de serviços (custo de ligação local).

Ligue 10621 para informações, reclamações ou cancelamentos (ligação gratuita). Ouvidoria 08007010180

REGISTROS DE ATENDIMENTO:
237224233992289,
237224227978153,
237224227971247,
237224227612323,
237224225803924

Autenticação Mecânica

Pagamentos após o vencimento serão cobrados juros diários de 0,033% e multa de 2%. Os encargos de pagamentos efetuados após o vencimento serão cobrados na próxima fatura.

Atenção efetue seus pagamentos nos bancos conveniados a seguir: BANCO BRADESCO S.A., BANCO COOPERATIVO DO BRASIL SA, BANCO COOPERATIVO SICREDI S/A, BANCO DE BRASILIA SA., BANCO DO BRASIL S.A., BANCO DO ESTADO DO PARA, BANCO INTER S.A., BANCO ITAU S.A., BANCO MERCANTIL DO BRASIL S.A., BANCO ORIGINAL S.A., BANCO SAFRA S/A, BANCO SANTANDER, BANCO TRIANGULO S.A., BANESE, BANRISUL, CAIXA ECONOMICA FEDERAL, CITIBANK, FATLOJ, MULTIPAGOS

Cliente	Identificação para Débito	Mês Referência	Vencimento	Valor
ASSOCIAÇÃO DE PAIS E MESTRES DA ESCOLA M	NET SERVICOS 2370015943704	Agosto/2022	10/09/2022	150,40

84630000001-1 50400162202-7 20910237000-1 00245111816-6



Pague com Pix



131
JMM

PARA 2ª VIA DA FATURA, DÉBITO AUTOMÁTICO E DÚVIDAS, ACESSE MINHA CLARO.COM.BR

003/004

Detalhamento de Ligações NET FONE via Embratel

01/01

NET FONE VIA EMBRATEL

PERIODO/DATA	TELEFONE DESTINO	LOCAL DESTINO	HORA INICIO	DURACAO	VALOR (R\$)
Telefone: 2135845726--FRANQUIA 001					
FONE EMP ILM BRASIL TOTAL 1L					
12/07/2022	A	11/08/2022			29,41
			SubTotal		29,41
SERVICOS DIGITAIS FONE					
12/07/2022	A	11/08/2022			5,99
			SubTotal		5,99
LIGACOES LOCAIS PARA TELEFONES FIXOS - DURACAO E VALOR DAS LIGACOES REALIZADAS PARA O MESMO NUMERO ESTAO SOMADOS					
2130196966		Rio de Janeiro-RJ		0h29m42s	0,00
			SubTotal	0h29m42s	0,00
			SubTotal	0h29m42s	35,40
			Total Serviço		35,40

CÓPIA CONFERIR
COM O ORIGINAL

Adislene França M. Borges
Diretora Geral - SEMED
Matr. 11/706.856-2 - PCNI



Claro NXT Telecomunicações S.A
Av. Presidente Vargas, 3131
Cidade Nova
20210-030 Rio de Janeiro - RJ
CNPJ: 66.970.229/0011-39
IE: 85727028

NOTA FISCAL DE SERVIÇOS DE COMUNICAÇÃO - MOD 21 - VIA ÚNICA - SERIE 806
ASSOCIAÇÃO DE PAIS E MESTRES DA ESCOLA M
R EMILIO DE MENEZES, 00670 CARMARI
NOVA IGUAÇU RJ
CPF/CNPJ 01.907.636/0001-84

2023/018040--
Código: 237/001594370 Mês: Agosto/2022
Número: 0015244101 Emissão: 24/08/2022
I.E.: ISENTO Vencimento: 10/09/2022
CFOP 5.307 - Prestação de serviço de comunicação a não-contribuinte.

182
llmms

PARA 2ª VIA DA FATURA, DÉBITO AUTOMÁTICO E DÚVIDAS, ACESSE MINHA CLARO.COM.BR

004/004

Discriminação do Serviço

BANDA LARGA
01/08/22 A 31/08/22 MENSALIDADE VIRTUA BL PME 600 MEGA FIDELIDADE
SUB TOTAL BANDA LARGA

ICMS
18,26 83,00
83,00
VALOR DA NOTA FISCAL: **83,00**

ICMS Base de Cálculo: 83,00 Alíquota: 22,00% Valor: 18,26

Reservado ao Fisco
479E.3292.F42D.A299.3252.E0D0.C9F3.81C9

Reservado ao Fisco

- Contribuição para o Fust 1% e Funtel 0,5% sobre os valores dos serviços de telecomunicações - Não repassados ao cliente/IV: Base de Cálculo de ICMS reduzida cont. Art. 1º, IV do Livro X do Decreto 27.427/00 - RJ/Doc. Fiscal disp. em meio eletrônico cont. ART.10 - ANEXO XV, RESOLUÇÃO 720/2014/Central de Atendimento ANATEL 1331 / Lei 12.741/12 - Tributos Federais (PIS e COFINS) 3,65% - ICMS TOTAL 18,26 - FUST TOTAL 0,62 - FUNTEL TOTAL 0,31

A oferta conjunta NET Virtua+ e composta pelo seu plano contratado e aplicativos digitais
SVA-ANTI VIRUS PROT DIG 1 DEVI CP-EMP R\$ 7 / -SKEELO EMPRESAR\$ 25

CLARO S.A.
RUA MENA BARRETO - 42 - BOTAFOGO
CEP: 22271100 RIO DE JANEIRO - RJ
CNPJ: 40.432.544/0062-69
I.E.: 78.002.840

ASSOC DE PAIS MESTRES DA ESCOLA MUNICIP
R EMILIO DE MENEZES 00670
CARMARI
NOVA IGUAÇU - RJ
CPF/CNPJ: 01.907.636/0001-84 I.E.: ISENTO

Código Cliente: 00207062389-0000 UF: RJ VIA ÚNICA
Data Emissão: 18/08/2022 NF: 002293115
Nº Fatura: 2208960484200 Série: B1

NOTA FISCAL DE SERVIÇOS DE TELECOMUNICAÇÃO

DOC.FISCAL MEIO ELETRONICO ART 10 ANEXO XV RESOL 720/2014

RESUMO DOS SERVIÇOS PRESTADOS/ORIGEM

ALÍQ. ICMS ICMS VALOR(R\$)

NET FONE VIA EMBRATEL / NET FONE VIA EMBRATE

22,00 6,47 29,41

Reservado ao Fisco:

b160.c86b.3371.dbf1.5cc4.c199.4312.695b

VALOR TOTAL	BASE DE CÁLCULO ICMS	ALÍQUOTA	VALOR DO ICMS	VALOR ISENTO	VALOR OUTROS
29,41	29,41	22,00	6,47	0,00	0,00
TOTAL: 29,41	29,41		6,47	0,00	0,00

MENSAGEM:

1 - ESTE DOCUMENTO DESTINA-SE, APENAS, A ATENDIMENTO A INFORMAÇÕES DA CARATER FISCAL
NÃO DEVE SER UTILIZADO PARA PAGAMENTO DE SERVIÇOS
Lei 12.741/12 - Tributos Federais (PIS e COFINS) 3,65% - ICMS TOTAL 6,47
Contribuição FUST NET FONE = R\$ 0,22 / Contribuição FUNTEL NET FONE = R\$ 0,11

CÓPIA CONFERE COM O ORIGINAL
Edislene França M. Borges
Diretora Geral - SEMED
Matr. 11/706.856-2 - PCNI

A FATURA DIGITAL É PRATICIDADE E SEGURANÇA NO SEU DIA A DIA.

Acessar todas as faturas em um só lugar é muito fácil: cadastre-se na fatura digital pelo app **Minha Claro** e pronto!



O acesso a fatura é garantido pela senha do seu e-mail.



Disponível onde e quando quiser pelo site e app.



Chega certinho no seu e-mail sem depender de correios.



Ecológico e amigo do planeta, reduz o uso de papel.



Tem código de barras pra copiar e colar no app do seu banco.



Chega até 10 dias antes para você se programar.

Minha Claro residencial



Minha Claro movel



Atenção: o remetente da fatura Claro é sempre faturadigital@minhaclaro.com.br e para abri-la, é necessário digitar os 5 primeiros dígitos do CPF ou CNPJ do titular.



Você merece o novo.

Declaramos que o material constante desta Nota Fiscal foi recebido em condições satisfatórias para o Serviço Público Municipal.

Nova Iguaçu 30 / 09 / 2022
Município

Joaquim de Almeida Aux. Serv. Adm. 101693293
(Assinatura) Cargo e Matrícula

Luciano de Souza Secretário de Trib. 481691454-6
(Assinatura) Cargo e Matrícula

ADQUIRIDO RECURSO FNDE
CÓPIA CONFERE
COM O ORIGINAL

134
Banco

PARA 2ª VIA DA FATURA, DÉBITO AUTOMÁTICO E DÚVIDAS, ACESSSE MINHA CLARO.COM.BR

002/004

Importante:

Mantenha seu e-mail e telefones sempre atualizados. Acesse claro.com.br/minha-claro, faça seu login ou cadastre-se.

Atenção: o cancelamento de seus serviços CLARO, durante o período de permanência mínima, estará sujeito à cobrança de multa contratual.

Caro Cliente, de acordo com a Lei Complementar nº 194/22, a alíquota de ICMS para os serviços de Telecomunicações / Comunicação no seu Estado foi reduzida e por isso sua fatura atual já conta com o valor ajustado. E não se preocupe, os valores pagos antes dessa redução de preço e já com a aplicação da nova alíquota estão sendo devolvidos nesta mesma fatura.

Minha Claro:

- NET VIRTUA +
- ILIM BRASIL TOTAL EMP PME 1L

Claro-club

Cadastre-se em: www.claro.com.br/claro-club

descrição	total
NET VIRTUA +	83,57
NET Fone	35,40

Valor total
118,97

NET VIRTUA +

Mensalidade NET VIRTUA +	
01/09/22 A 30/09/22 OFERTA CONJUNTA BL PME 600 MEGA FIDELIDADE + APLICATIVOS	104,85
Sub-Total Mensalidade NET VIRTUA +	104,85
Descontos/Cancelamentos	
DESCONTO REPASSE ICMS VIRTUA	-21,28
Sub-Total Descontos/Cancelamentos	-21,28
Total NET VIRTUA +	83,57
NET Fone	
SERVIÇO	DURAÇÃO
LIGAÇÕES LOCAIS	0h01m36s 0,00
ASSINATURA	35,40
Total NET Fone	35,40

CÓPIA CONFERIDA COM O ORIGINAL

Adriane Franca M. Borges
Diretora Geral - SEMED
Matr. 11/706.856-2 - PCNI

TRANSFERÊNCIA DE TITULARIDADE? RESOLVA DE FORMA ONLINE!

Você pode realizar a transferência de titularidade a qualquer momento, com total praticidade e segurança pelo Minha Claro.

Saiba mais

Autoatendimento fácil e rápido? É Claro!

Você merece o novo.

! - Para atendimento presencial: R Otavio Tarquino 410 11ª A SI 1107 Centro - Nova Iguaçu
- Evite o desligamento de seu sinal efetuando o pagamento até a data do vencimento. NET filiada ao Serasa/SCPC.
- Para pagamentos após o vencimento serão cobrados juros diários de 0,033% e multa de 2%.

- Caso existam serviços prestados e não cobrados, esses serão incluídos nas suas próximas faturas.
Deficiente auditivo ou surdo acesse claro.com.br/minha-claro para Atendimento Chat, Vídeo Chamada ou ligue 142 de um aparelho telefônico com dispositivo TDD.
Ligue 4004-7777 para atendimento técnico, financeiro e compra de serviços (custo de ligação local).

Ligue 10621 para informações, reclamações ou cancelamentos (ligação gratuita).
Ouvidoria 08007010180

REGISTROS DE ATENDIMENTO:
237224233992289,
237224227978153,
237224227971247,
237224227612323,
237224225803924

Autenticação Mecânica

Pagamentos após o vencimento serão cobrados juros diários de 0,033% e multa de 2%. Os encargos de pagamentos efetuados após o vencimento serão cobrados na próxima fatura.

Atenção efetue seus pagamentos nos bancos conveniados a seguir: BANCO BRADESCO S.A., BANCO COOPERATIVO DO BRASIL SA, BANCO COOPERATIVO SICREDI S/A, BANCO DE BRASILIA SA., BANCO DO BRASIL S.A., BANCO DO ESTADO DO PARA, BANCO INTER S.A., BANCO ITAU S.A., BANCO MERCANTIL DO BRASIL S.A., BANCO ORIGINAL S.A., BANCO SAFRA S/A, BANCO SANTANDER, BANCO SANTANDER, BANCO TRÍANGULO S.A., BANESE, BANRISUL, CAIXA ECONOMICA FEDERAL, CITIBANK, FATLOJ, MULTIPAGOS

Cliente ASSOCIACAO DE PAIS E MESTRES DA ESCOLA M	Identificação para Débito NET SERVICOS 2370015943704	Mês Referência Setembro/2022	Vencimento 10/10/2022	Valor 118,97
--	--	--	---------------------------------	------------------------

8467000001-7 18970162202-0 21010237000-9 00247188623-0



Pague com
Pix





Cliente:
ASSOCIACAO DE PAIS E MESTRES DA ESCOLA M

2023/018040--

Fatura:
2209959495774

125
LMB

PARA 2ª VIA DA FATURA, DÉBITO AUTOMÁTICO E DÚVIDAS, ACESSE MINHA CLARO.COM.BR

003/004

Detalhamento de Ligações NET FONE via Embratel

01/01

NET FONE VIA EMBRTEL

PERIODO/DATA	TELEFONE DESTINO	LOCAL DESTINO	HORA INICIO	DURACAO	VALOR (R\$)
--------------	------------------	---------------	-------------	---------	-------------

Telefone: 2135845726--FRANQUIA 001

FONE EMP ILM BRASIL TOTAL 1L

12/08/2022 A 11/09/2022

SubTotal	27,90
SubTotal	27,90

SERVICOS DIGITAIS FONE

12/08/2022 A 11/09/2022

SubTotal	7,50
SubTotal	7,50

LIGACOES LOCAIS PARA CELULARES

09/08/2022	21974411486	Rio de Janeiro-RJ	11h30m50s	0h00m30s	0,00
30/08/2022	21994014420	Rio de Janeiro-RJ	09h24m30s	0h00m36s	0,00
02/09/2022	21973716162	Rio de Janeiro-RJ	08h24m01s	0h00m30s	0,00

SubTotal	0h01m36s	0,00
----------	----------	------

SubTotal	0h01m36s	35,40
----------	----------	-------

Total Serviço	35,40
---------------	-------

CÓPIA CONFERIDA
COM O ORIGINAL

LMB
Ladislene França M. Borges
Diretora Geral - SEMED
Matr. 11/706.856-2 - PCNI



Claro NXT Telecomunicações S.A
 Av. Presidente Vargas, 3131
 Cidade Nova
 20210-030 Rio de Janeiro - RJ
 CNPJ: 66.970.229/0011-39
 IE: 85727028

2023/0180406
 NOTA FISCAL DE SERVIÇOS DE COMUNICAÇÃO - MOD 21 - VIA ÚNICA - SÉRIE B06

ASSOCIAÇÃO DE PAIS E MESTRES DA ESCOLA M
 R EMILIO DE MENEZES, 00670 CARMARI
 NOVA IGUAÇU RJ
 CPF/CNPJ 01.907.636/0001-84

Código: 237/001594370 Mês: Setembro/2022
 Número: 0016375950 Emissão: 23/09/2022
 I.E.: ISENTO Vencimento: 10/10/2022
 CFOP 5.307 - Prestação de serviço de comunicação a não-contribuinte.

PARA 2ª VIA DA FATURA, DÉBITO AUTOMÁTICO E DÚVIDAS, ACESSE MINHA CLARO.COM.BR

004/004

Discriminação do Serviço

BANDA LARGA
 01/09/22 A 30/09/22 MENSALIDADE VIRTUA BL PME 600 MEGA FIDELIDADE
 DESCONTO REPASSE ICMS VIRTUA
 SUB TOTAL BANDA LARGA

ICMS
 16,03 72,85
 -4,68 -21,28
 51,57

VALOR DA NOTA FISCAL: **51,57**

ICMS Base de Cálculo: 51,57 Alíquota: 22,00% Valor: 11,35

Reservado ao Fisco
 A02D.9A55.0465.BEDC.8F5A.F0A9.E453.6F42

Reservado ao Fisco

- Contribuição para o Fust 1% e Funtel 0,5% sobre os valores dos serviços de telecomunicações - Não repassados ao cliente/TV: Base de Cálculo de ICMS reduzida conf. Art. 1º, IV do Livro X do Decreto 27.427/00 - RJ/Doc. Fiscal disp. em meio eletrônico conf. ART. 10, ANEXO XV, RESOLUÇÃO 720/2014/Central de Atendimento ANATEL 1331 / Lei 12.741/12 - Tributos Federais (PIS e COFINS) 3,65% - ICMS TOTAL 11,35 - FUST TOTAL 0,34 - FUNTEL TOTAL 0,16

A oferta conjunta NET Virtua - e composta pelo seu plano contratado e aplicativos digitais
 SVA-ANTI VIRUS PROT DIG 1 DEVI. CB- EMP RS 7 / -SKEELO EMPRESAS R\$ 25

CLARO S.A.
 RUA MENA BARRETO - 42 - BOTAFOGO
 CEP: 22271100 RIO DE JANEIRO - RJ
 CNPJ: 40.432.544/0062-69
 I.E.: 78.002.840

ASSOC DE PAIS MESTRES DA ESCOLA MUNICIP
 R EMILIO DE MENEZES 00670
 CARMARI
 NOVA IGUAÇU - RJ
 CPF/CNPJ: 01.907.636/0001-84 I.E.: ISENTO

Código Cliente: 00207062389-0000 UF: RJ VIA ÚNICA
 Data Emissão: 17/09/2022 NF: 002338960
 Nº Fatura: 2209959495774 Série: B1

NOTA FISCAL DE SERVIÇOS DE TELECOMUNICAÇÃO

DOC.FISCAL MEIO ELETRONICO ART 10 ANEXO XV RESOL 720/2014

RESUMO DOS SERVIÇOS PRESTADOS/ORIGEM	ALÍQ. ICMS	ICMS	VALOR(R\$)
NET FONE VIA EMBRATEL / NET FONE VIA EMBRATE	22,00	6,13	27,90

Reservado ao Fisco:
 2b07.775d.f44c.6c0c.0c4e.9aed.c58e.a646

VALOR TOTAL	BASE DE CÁLCULO ICMS	ALÍQUOTA	VALOR DO ICMS	VALOR ISENTO	VALOR OUTROS
27,90	27,90	22,00	6,14	0,00	0,00
TOTAL:	27,90		6,14	0,00	0,00

MENSAGEM:
 1 - ESTE DOCUMENTO DESTINA-SE, APENAS, A ATENDIMENTO A INFORMAÇÕES DA CARATER FISCAL
 NÃO DEVE SER UTILIZADO PARA PAGAMENTO DE SERVIÇOS
 Lei 12.741/12 - Tributos Federais (PIS e COFINS) 3,65% - ICMS TOTAL 6,14
 Contribuição FUST NET FONE = R\$ 0,20 / Contribuição FUNTEL NET FONE = R\$ 0,10

CÓPIA CONFERE
 COM O ORIGINAL

Ladisléne França M. Borges
 Diretora Geral - SEMED
 Matr. 11/706.856-2 - PCNI

BAIXE O APP MINHA CLARO E TENHA ATENDIMENTO DIGITAL EXCLUSIVO!

Realize o atendimento digital com toda a segurança e praticidade com o app Minha Claro. Tenha o suporte que você precisa de onde estiver!

Conheça ainda outras vantagens:



Atualização de cadastro.

Consulte seu pacote de dados.

Obtenha informações do seu plano.

Acesse informações e código de barras da sua fatura.



Você merece o novo.

Declaramos que o material constante desta Nota Fiscal foi recebido em condições satisfatórias para o Serviço Público Municipal.

Nova Fátima 31/10/2022
Município

Pro. Cláudia D. Siqueira Aux. Serv. Adm - 101693493 9
(Assinatura) Cargo e Matrícula

João de Brito Rodrigues Secretário Geral - 4816914596
(Assinatura) Cargo e Matrícula

ADQUIRIDO RECURSO FNDE

CÓPIA CONFERE
COM O ORIGINAL

128
Jmm

PARA 2ª VIA DA FATURA, DÉBITO AUTOMÁTICO E DÚVIDAS, ACESSSE MINHA CLARO.COM.BR

002/004

Importante:

Mantenha seu e-mail e telefones sempre atualizados. Acesse claro.com.br/minha-claro, faça seu login ou cadastre-se.

Atenção: o cancelamento de seus serviços CLARO, durante o período de permanência mínima, estará sujeito à cobrança de multa contratual.

Minha Claro:

- NET VIRTUA +
- ILIM BRASIL TOTAL EMP
PME 1L

Claro-club

Cadastre-se em: www.claro.com.br/claro-club

descrição

total

NET VIRTUA +	113,86
NET Fone	35,40

Valor total
149,26

NET VIRTUA +

Mensalidade NET VIRTUA +

01/10/22 A 31/10/22 OFERTA CONJUNTA BL PME 600 MEGA FIDELIDADE + APLICATIVOS	113,86
Sub-Total Mensalidade NET VIRTUA +	113,86
Total NET VIRTUA +	113,86

NET Fone

SERVIÇO	DURAÇÃO	
LIGAÇÕES LOCAIS	0h04m42s	0,00
ASSINATURA		35,40
Total NET Fone		35,40

CÓPIA CONFERIR COM O ORIGINAL

Jmm
Ladislene França M. Borges
Diretora Geral - SEMED
Matr. 11/706.856-2 - PCNI

ALGUMAS COMBINAÇÕES DEIXAM TUDO MAIS FORTE!

Assim como o arroz e o feijão são uma combinação perfeita, a Claro e você deixam essa iniciativa mais forte. Sua doação é como um abraço em quem mais precisa. Faça sua doação e participe da Ação da Cidadania Contra a Fome.

E você também pode doar através do controle remoto, no canal 254.

SAIBA MAIS

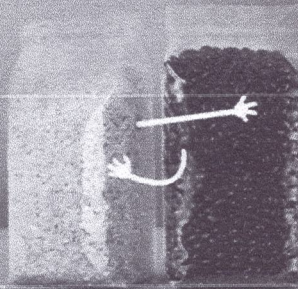

CONEXÃO
Voluntária

Instituto
Claro



Você merece o novo.

- Para atendimento presencial: R Otávio Tarquino 410 11ª A SI 1107 Centro - Nova Iguaçu
- Evite o desligamento de seu sinal efetuando o pagamento até a data do vencimento. NET filiada ao Serasa/SCPC.
- Para pagamentos após o vencimento serão cobrados juros diários de 0,033% e multa de 2%.

- Caso existam serviços prestados e não cobrados, esses serão incluídos nas suas próximas faturas.
- Deficiente auditivo ou surdo acesse claro.com.br/minha-claro para Atendimento Chat, Vídeo Chamada ou ligue 142 de um aparelho telefônico com dispositivo TDD.
- Ligue 4004-7777 para atendimento técnico, financeiro e compra de serviços (custo de ligação local).

Ligue 10621 para informações, reclamações ou cancelamentos (ligação gratuita).
Ouvidoria 08007610180

REGISTROS DE ATENDIMENTO:
23722423992289,
237224227978153,
237224227977247,
237224227612323,
237224225003924

Autenticação Mecânica

Pagamentos após o vencimento serão cobrados juros diários de 0,033% e multa de 2%. Os encargos de pagamentos efetuados após o vencimento serão cobrados na próxima fatura.

Atenção efetue seus pagamentos nos bancos conveniados a seguir: BANCO BRADESCO S.A., BANCO COOPERATIVO DO BRASIL SA, BANCO COOPERATIVO SICREDI S/A, BANCO DO BRASIL S.A., BANCO DO ESTADO DO PARA, BANCO INTER S.A., BANCO ITAU S.A., BANCO MERCANTIL DO BRASIL S.A., BANCO ORIGINAL S.A., BANCO REAL S.A., BANCO SAFRA S/A, BANCO SANTANDER, BANCO TRIANGULO S.A., BANESTES S/A, BANRISUL, CAIXA ECONÔMICA FEDERAL, CITIBANK, FATLOJ, HSBC BANK BRASIL S.A., MULTIPAGOS, UNIBANCO S/A

Ciente ASSOCIACAO DE PAIS E MESTRES DA ESCOLA M	Identificação para Débito NET SERVICOS 2370015943704	Mês Referência Outubro/2022	Vencimento 10/11/2022	Valor 149,26
---	--	---------------------------------------	---------------------------------	------------------------

8465000001-9 49260162202-9 21110237000-7 00254763142-0



Pague
com
Pix



189
slmm

PARA 2ª VIA DA FATURA, DÉBITO AUTOMÁTICO E DÚVIDAS, ACESSO MINHA CLARO.COM.BR

003/004

Detalhamento de Ligações NET FONE via Embratel

01/01

NET FONE VIA EMBRATEL

PERIODO/DATA	TELEFONE DESTINO	LOCAL DESTINO	HORA INICIO	DURACAO	VALOR (R\$)
--------------	------------------	---------------	-------------	---------	-------------

Telefone: 2135845726--FRANQUIA 001

FONE EMP ILM BRASIL TOTAL 1L

12/09/2022 A 11/10/2022

SubTotal 27,90

SERVICOS DIGITAIS FONE

12/09/2022 A 11/10/2022

SubTotal 7,50

LIGACOES LOCAIS PARA CELULARES

28/09/2022	21999352126	Rio de Janeiro-RJ	12h52m49s	0h01m00s	0,00
03/10/2022	21999352126	Rio de Janeiro-RJ	16h56m14s	0h02m24s	0,00
07/10/2022	21990317384	Rio de Janeiro-RJ	09h11m09s	0h00m30s	0,00
07/10/2022	21976263259	Rio de Janeiro-RJ	09h11m41s	0h00m48s	0,00

SubTotal 0h04m42s 0,00

SubTotal 0h04m42s 35,40

Total Serviço 35,40

CÓPIA CONFERIR
COM O ORIGINAL

slmm
Ladislene França M. Borges
Diretora Geral - SEMED
Matr. 11/706.856-2 - PCNI



Claro NXT Telecomunicações S.A
 Av. Presidente Vargas, 3131
 Cidade Nova
 20210-030 Rio de Janeiro - RJ
 CNPJ: 66.970.229/0011-39
 IE: 85727028

NOTA FISCAL DE SERVIÇOS DE COMUNICAÇÃO - MOD 21 - VIA ÚNICA - SÉRIE B06
ASSOCIAÇÃO DE PAIS E MESTRES DA ESCOLA M
 R EMILIO DE MENEZES, 00670 CARMARI
 NOVA IGUAÇU RJ
 CPF/CNPJ: 01.907.636/0001-84

2023/018040--
 Código: 237/001594370 Mês: Outubro/2022
 Número: 0017878879 Emissão: 24/10/2022
 I.E.: ISENTO Vencimento: 10/11/2022
 CFOP 5.307 - Prestação de serviço de comunicação a não-contribuinte.

190
 Slmm

PARA 2ª VIA DA FATURA, DÉBITO AUTOMÁTICO E DÚVIDAS, ACESSE MINHA CLARO.COM.BR

004/004

Discriminação do Serviço

BANDA LARGA
 01/10/22 A 31/10/22 MENSALIDADE VIRTUA BL PME 600 MEGA FIDELIDADE
 SUB TOTAL BANDA LARGA

ICMS
 18,01 81,86
 81,86

ICMS Base de Cálculo: 81,86 Alíquota: 22,00% Valor: 18,01

VALOR DA NOTA FISCAL:

81,86

Reservado ao Fisco
248C.A24F.C298.6B5D.783D.0FDD.BDD7.F977

Reservado ao Fisco

- Contribuição para o Fust 1% e Funtel 0,5% sobre os valores dos serviços de telecomunicações - Não repassados ao cliente./TV: Base de Cálculo de ICMS reduzida conf. Art. 1º, IV do Livro X do Decreto 27.427/00 - RJ/Doc. Fiscal disp. em meio eletrônico conf. ART.10, ANEXO XV, RESOLUÇÃO 720/2014/Central de Atendimento ANATEL 1331 / Lei 12.741/12 - Tributos Federais (PIS e COFINS) 3,65% - ICMS TOTAL 18,01 - FUST TOTAL 0,62 - FUNTEL TOTAL 0,31

A oferta conjunta NET Virtua + e composta pelo seu plano contratado e aplicativos digitais
 SVA-ANTI VIRUS PROT DIG 1 DEVI CB- EMP R\$ 7 / -SKEELO EMPRESAR\$ 25

CLARO S.A.
 RUA MENA BARRETO - 42 - BOTAFOGO
 CEP: 22271100 RIO DE JANEIRO - RJ
 CNPJ: 40.432.544/0062-69
 I.E.: 78.002.840

ASSOC DE PAIS MESTRES DA ESCOLA MUNICIP
 R EMILIO DE MENEZES 00670
 CARMARI
 NOVA IGUAÇU - RJ
 CPF/CNPJ: 01.907.636/0001-84 I.E.: ISENTO

Código Cliente: **00207062389-0000** UF: **RJ VIA ÚNICA**
 Data Emissão: **21/10/2022** NF: **002396378**
 Nº Fatura: **2210959491160** Série: **B1**

NOTA FISCAL DE SERVIÇOS DE TELECOMUNICAÇÃO

DOC.FISCAL MEIO ELETRONICO ART 10 ANEXO XV RESOL 720/2014

RESUMO DOS SERVIÇOS PRESTADOS/ORIGEM	ALÍQ. ICMS	ICMS	VALOR(R\$)
NET FONE VIA EMBRATEL / NET FONE VIA EMBRATE	22,00	6,13	27,90

Reservado ao Fisco:
89b0.f1d1.7d0c.10c2.d343.56db.be1c.2430

VALOR TOTAL	BASE DE CÁLCULO ICMS	ALÍQUOTA	VALOR DO ICMS	VALOR ISENTO	VALOR OUTROS
27,90	27,90	22,00	6,14	0,00	0,00
TOTAL: 27,90	27,90		6,14	0,00	0,00

MENSAGEM:
 1 - ESTE DOCUMENTO DESTINA-SE, APENAS, A ATENDIMENTO A INFORMAÇÕES DA CARATER FISCAL
 NÃO DEVE SER UTILIZADO PARA PAGAMENTO DE SERVIÇOS
 Lei 12.741/12 - Tributos Federais (PIS e COFINS) 3,65% - ICMS TOTAL 6,14
 Contribuição FUST NET FONE = R\$ 0,20 / Contribuição FUNTEL NET FONE = R\$ 0,10

**CÓPIA CONFERE
 COM O ORIGINAL**

Slmm
 Ladislene França M. Borges
 Diretora Geral - SEMED
 Matr. 11/706.856-2 - PCNI

BAIXE O APP MINHA CLARO E TENHA ATENDIMENTO DIGITAL EXCLUSIVO!

Realize um atendimento digital com toda a segurança e praticidade com o app Minha Claro.

Tenha o suporte que você precisa quando e onde estiver!

Além disso, o app Minha Claro oferece mais vantagens para o seu dia a dia:

- Atualize o seu cadastro.
- Obtenha informações do seu plano.
- Verifique o seu pacote de dados.
- Acesse informações e código de barras da sua fatura.



Você merece o novo.

Dedaramos que o material constante desta Nota Fiscal foi recebido em condições satisfatórias para o Serviço Público Municipal.

Novo Lacerdu 30 / 12 / 2022

Município

Pro. Claudia C. F. Silva Ass. Serv. Adm - 10693449-9

(Assinatura)

Cargo e Matrícula

Silviana de Souza Rodrigues Secretaria de Trib. 431691458-6

(Assinatura)

Cargo e Matrícula

ADQUIRIDO RECURSO FNDE
CÓPIA CONFERE
COM O ORIGINAL



ASSOCIACAO DE PAIS E MESTRES DA ESCOLA

M
R EMILIO DE MENEZES, 00670
CARMARI
26022-136 NOVA IGUAÇU RJ

Código
237/001594370

CPF/CNPJ
01.907.636/0001-84

2023/018040--
Vencimento 10/12/2022 Valor 149,26

Forma de Pagamento
BOLETO BANCÁRIO

19,2
Smm

PARA 2ª VIA DA FATURA, DÉBITO AUTOMÁTICO E DÚVIDAS, ACESSSE MINHA CLARO.COM.BR

002/004

Importante:

Mantenha seu e-mail e telefones sempre atualizados. Acesse claro.com.br/minha-claro, faça seu login ou cadastre-se.

Atenção: o cancelamento de seus serviços CLARO, durante o período de permanência mínima, estará sujeito à cobrança de multa contratual.

Minha Claro:

- NET VIRTUA +
- ILIM BRASIL TOTAL EMP PME 1L

Claro-club
Cadastre-se em: www.claro.com.br/claro-clube

descrição	total
NET VIRTUA +	113,86
NET Fone	35,40

Valor total
149,26

NET VIRTUA +

Mensalidade NET VIRTUA +	
01/11/22 A 30/11/22 OFERTA CONJUNTA BL PME 600 MEGA FIDELIDADE + APLICATIVOS	113,86
Sub-Total Mensalidade NET VIRTUA +	113,86
Total NET VIRTUA +	113,86

NET Fone

SERVIÇO	DURAÇÃO	
LIGAÇÕES LOCAIS	0h04m48s	0,00
LIGAÇÕES DDD	0h01m30s	0,00
ASSINATURA		35,40
Total NET Fone		35,40

CÓPIA CONFERE COM O ORIGINAL
Ladislene França M. Borges
Diretora Geral - SEMED
Tel: 706.856-2 - PCNI

MAIS SEGURANÇA NO SEU DIA A DIA COM O VALIDADOR DE BOLETOS DA CLARO.

Verifique a autenticidade da sua fatura Claro de forma simples e rápida:

PARA CONFERIR, É SIMPLES:



Acesse
claro.com.br/seguranca



Selecione a opção
Validador de Boleto.



Insira o código da
fatura que deseja
verificar e pronto!



Você merece o novo.

- Para atendimento presencial: R Otávio Tarquino 410 11ª A SI 1107 Centro - Nova Iguaçu
- Evite o desligamento de seu sinal efetuando o pagamento até a data do vencimento. NET filiada ao Serasa/SCPC.
- Para pagamentos após o vencimento serão cobrados juros diários de 0,033% e multa de 2%.

- Caso existam serviços prestados e não cobrados, esses serão incluídos nas suas próximas faturas. Deficiente auditivo ou surdo acesse claro.com.br/minha-claro para Atendimento Chat, Vídeo Chamada ou ligue 142 de um aparelho telefônico com dispositivo TDD.
- Ligue 4004-7777 para atendimento técnico, financeiro e compra de serviços (custo de ligação local).

- Ligue 10621 para informações, reclamações ou cancelamentos (ligação gratuita). Ouvidoria 08007010180

REGISTROS DE ATENDIMENTO:
23722423992289,
237224221978153,
237224221977247,
237224227612323,
237224225803924

Autenticação Mecânica

Pagamentos após o vencimento serão cobrados juros diários de 0,033% e multa de 2%. Os encargos de pagamentos efetuados após o vencimento serão cobrados na próxima fatura.

Atenção efetue seus pagamentos nos bancos conveniados a seguir: BANCO BRADESCO S.A., BANCO COOPERATIVO DO BRASIL SA, BANCO COOPERATIVO SICREDI S/A, BANCO DE BRASILIA SA., BANCO DO BRASIL S.A., BANCO DO ESTADO DO PARA, BANCO INTER S.A., BANCO ITAU S.A., BANCO MERCANTIL DO BRASIL S.A., BANCO ORIGINAL S.A., BANCO SAFRA S/A, BANCO SANTANDER, BANCO TRIANGULO S.A., BANESE, BANRISUL, CAIXA ECONOMICA FEDERAL, CITIBANK, FATLOJ, MULTIPAGOS

Ciente	Identificação para Débito	Mês Referência	Vencimento	Valor
ASSOCIACAO DE PAIS E MESTRES DA ESCOLA M	NET SERVICOS 2370015943704	Novembro/2022	10/12/2022	149,26

84690000001-5 49260162202-9 21210237000-5 00256797161-5



Pague com
Pix







Cliente:
ASSOCIACAO DE PAIS E MESTRES DA ESCOLA M

2023/018040--

Fatura:
2211959485390

193
Lms

PARA 2ª VIA DA FATURA, DÉBITO AUTOMÁTICO E DÚVIDAS, ACESSE MINHA CLARO.COM.BR

003/004

Detalhamento de Ligações NET FONE via Embratel

01/01

NET FONE VIA EMBRATEL

PERIODO/DATA	TELEFONE DESTINO	LOCAL DESTINO	HORA INICIO	DURACAO	VALOR (R\$)
Telefone: 2135845726--FRANQUIA 001					
FONE EMP ILM BRASIL TOTAL 1L					
12/10/2022	A	11/11/2022			27,90
			SubTotal		27,90
SERVICOS DIGITAIS FONE					
12/10/2022	A	11/11/2022			7,50
			SubTotal		7,50
LIGACOES DDD PARA TELEFONES FIXOS					
18/10/2022	2227604608	Rio das Ostras-RJ	14h59m32s	0h01m30s	0,00
			SubTotal	0h01m30s	0,00
LIGACOES LOCAIS PARA CELULARES					
13/10/2022	21983015356	Rio de Janeiro-RJ	09h31m35s	0h00m30s	0,00
21/10/2022	21973155808	Rio de Janeiro-RJ	16h11m41s	0h00m30s	0,00
21/10/2022	21973155808	Rio de Janeiro-RJ	16h14m09s	0h00m30s	0,00
24/10/2022	21999352126	Rio de Janeiro-RJ	16h15m09s	0h00m36s	0,00
03/11/2022	21980360236	Rio de Janeiro-RJ	11h10m28s	0h00m48s	0,00
07/11/2022	21968541358	Rio de Janeiro-RJ	16h20m39s	0h01m54s	0,00
			SubTotal	0h04m48s	0,00
			SubTotal	0h06m18s	35,40
Total Serviço					35,40

CÓPIA CONFERE
COM O ORIGINAL

Lms
Ladislene França M. Borges
Diretora Geral - SEMED
Matr. 11/706.856-2 - PCNI



Claro NXT Telecomunicações S.A
 Av. Presidente Vargas, 3131
 Cidade Nova
 20210-030 Rio de Janeiro - RJ
 CNPJ: 66.970.229/0011-39
 IE: 85727028

NOTA FISCAL DE SERVIÇOS DE COMUNICAÇÃO - MOD 21 - VIA ÚNICA - SERIE B06

ASSOCIACAO DE PAIS E MESTRES DA ESCOLA M
 R EMILIO DE MENEZES, 00670 CARMARI
 NOVA IGUACU RJ
 CPF/CNPJ 01.907.636/0001-84

Código: 237/001594370 Mês: Novembro/2022
 Número: 0018992227 Emissão: 25/11/2022
 I.E.: ISENTO Vencimento: 10/12/2022
 CFOP 5.307 - Prestação de serviço de comunicação a não-contribuinte.

2023/018040--

PARA 2ª VIA DA FATURA, DÉBITO AUTOMÁTICO E DÚVIDAS, ACESSE MINHA CLARO.COM.BR

Discriminação do Serviço

BANDA LARGA
 01/11/22 A 30/11/22 MENSALIDADE VIRTUA BL PME 600 MEGA FIDELIDADE
 SUB TOTAL BANDA LARGA

ICMS Base de Cálculo: 81,86 Aliquota: 22,00% Valor: 18,01

VALOR DA NOTA FISCAL:

004/004
 ICMS 18,01 81,86
 81,86

194
 Jmm

Reservado ao Fisco
 67D3.4783.FFAD.663F.BD6E.0694.D6F7.0C3E

Reservado ao Fisco

- Contribuição para o Fust 1% e Funtel 0,5% sobre os valores dos serviços de telecomunicações - Não repassados ao cliente./IV: Base de Cálculo de ICMS reduzida conf. Art. 1º, IV do Livro X do Decreto 27.427/00 - RJ/Doc. Fiscal disp. em meio eletrônico conf. ART.10, ANEXO XV, RESOLUÇÃO 720/2014/Central de Atendimento ANATEL 1331 / Lei 12.741/12 - Tributos Federais (PIS e COFINS) 3,65% - ICMS TOTAL 18,01 - FUST TOTAL 0,52 - FUNTEL TOTAL 0,31

A oferta conjunta NET Virtua + e composta pelo seu plano contratado e aplicativos digitais
 SVA-ANTI VIRUS PROT DIG 1 DEVI CB-EMP-R\$ 7 / -SKEELO EMPRESAS-R\$ 25

CLARO S.A.
 RUA MENA BARRETO - 42 - BOTAFOGO
 CEP: 22271100 RIO DE JANEIRO - RJ
 CNPJ: 40.432.544/0062-69
 I.E.: 78.002.840

ASSOC DE PAIS MESTRES DA ESCOLA MUNICIP
 R EMILIO DE MENEZES 00670
 CARMARI
 NOVA IGUACU - RJ
 CPF/CNPJ: 01.907.636/0001-84 I.E.: ISENTO

Código Cliente: 00207062389-0000 UF: RJ VIA ÚNICA
 Data Emissão: 19/11/2022 NF: 002436876
 Nº Fatura: 2211959485390 Série: B1

NOTA FISCAL DE SERVIÇOS DE TELECOMUNICAÇÃO
 DOC.FISCAL MEIO ELETRONICO ART 10 ANEXO XV RESOL 720/2014

RESUMO DOS SERVIÇOS PRESTADOS/ORIGEM	ALÍQ. ICMS	ICMS	VALOR(R\$)
NET FONE VIA EMBRATEL / NET FONE VIA EMBRATE	22,00	6,13	27,90

Reservado ao Fisco:
 bc2b.c23a.10e0.51f5.fa44.6a0d.a069.3ab0

VALOR TOTAL	BASE DE CÁLCULO ICMS	ALÍQUOTA	VALOR DO ICMS	VALOR ISENTO	VALOR OUTROS
27,90	27,90	22,00	6,14	0,00	0,00
TOTAL: 27,90	27,90		6,14	0,00	0,00

MESSAGEM:
 1 - ESTE DOCUMENTO DESTINA-SE, APENAS, A ATENDIMENTO A INFORMAÇÕES DA CARATER FISCAL
 NÃO DEVE SER UTILIZADO PARA PAGAMENTO DE SERVIÇOS
 Lei 12.741/12 - Tributos Federais (PIS e COFINS) 3,65% - ICMS TOTAL 6,14
 Contribuição FUST NET FONE = R\$ 0,20 / Contribuição FUNTEL NET FONE = R\$ 0,10

CÓPIA CONFERE
 COM O ORIGINAL

Ladislene Franca M. Borges
 Diretora Geral - SEMED
 Matr. 11/706.856-2 - PCNI

Ladislene Franca M. Borges
 Diretora Geral - SEMED
 Matr. 11/706.856-2 - PCNI

COM O APP MINHA CLARO, VOCÊ TEM AINDA MAIS SEGURANÇA, SIMPLICIDADE E FACILIDADE EM SUA VISITA TÉCNICA.

Através do app **Minha Claro**, você tem total controle e segurança sobre a sua visita técnica:

- Acompanhe o trajeto e também os dados do técnico que virá até você.
- Autorize a entrada do técnico em sua localidade com o código de segurança.
- Cancele e reagende facilmente na tela do seu celular.

Quer ter ainda mais praticidade e segurança? É Claro que tá no app!

Baixe o app:



Baixe o app:



Você merece o novo.

Dedaramos que o material constante desta Nota Fiscal foi recebido em condições satisfatórias para o Serviço Público Municipal.

Nova Iguaçu 12 / 12 / 2022
Município

Don. Claudine D. Eliseu Ass. Serv. Adm. - 10/693.492
(Assinatura) Cargo e Matrícula

Simone de Brito Rodrigues Secretaria Geral - 4816914576
(Assinatura) Cargo e Matrícula

ADQUIRIDO RECURSO FNDE

CÓPIA CONFERE
COM O ORIGINAL