



ESTADO DO RIO DE JANEIRO
PREFEITURA DA CIDADE DE NOVA IGUAÇU
SECRETARIA MUNICIPAL DE EDUCAÇÃO

35
JCM

2022/008247

PARECER DO CONSELHO FISCAL

Conselho Fiscal aprovado em Assembléia Geral de
20/04 /2021 , conforme lavrado em Livro Ata
às folhas nº. 50 .

A.P.M. do (a)

E. M. VISCONDE DE ITABORAÍ

Município

NOVA IGUAÇU

A presente Prestação de contas foi submetida à consideração da Assembléia Geral Ordinária do dia 20/12/2021 . Sendo analisada e aprovada pelos Membros do Conselho Fiscal.

Nova Iguaçu, 20 /12/ 2021.

Assinaturas dos Membros do Conselho Fiscal

<u>Fláucia Nunes Martins</u> Nome Legível	<u>Fláucia Nunes Martins</u> Assinatura	<u>professora</u> cargo ou Situação	<u>10/693356-8</u> Mat. ou RG
<u>Christina de Meneses Morinha</u> Nome Legível	<u>Christina de Meneses Morinha</u> Assinatura	<u>professora</u> cargo ou Situação	<u>10/693676-9</u> Mat. ou RG
<u>Fernanda de J. G. Batista</u> Nome Legível	<u>Fernanda de Jesus Batista</u> Assinatura	<u>professora</u> cargo ou Situação	<u>10/706190-6</u> Mat. ou RG
<u>TRACY GOMES CAVALDO</u> Nome Legível	<u>Tracy Gomes Cavado</u> Assinatura	<u>membro/responsável</u> cargo ou Situação	<u>1264676-0</u> Mat. ou RG
<u>VIVIAN PERES DE O. FERREIRA</u> Nome Legível	<u>Vivian Peres de O. Ferreira</u> Assinatura	<u>membro/resp.</u> cargo ou Situação	<u>12971286-6</u> Mat. ou RG
<u>Rosângela Pedrosa B. Valadao</u> Nome Legível	<u>Rosângela Pedrosa B. Valadao</u> Assinatura	<u>membro/responsável</u> cargo ou Situação	<u>050686497-8</u> Mat. ou RG

CONFERE TEXTO ORIGINAL

36
JMS

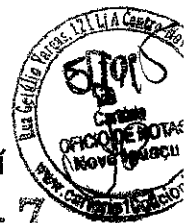

ATA DA ASSEMBLEIA GERAL ORDINÁRIA DE ESCOLA MUNICIPAL VISCONDE DE ITABORAÍ

2022/008247

Aos vinte dias do mês de abril do ano de dois mil e vinte e um, na Escola Municipal de Visconde de Itaboraí, situada a rua Antônio Ribeiro Corvelo, sem número, no bairro Ipiranga, no município de Nova Iguaçu, às dez horas e trinta minutos iniciou a Assembleia Geral Ordinária com pais, alunos, funcionários e membros da Associação de Pais e Mestres da Escola Municipal Visconde de Itaboraí, inscrito no CNPJ sob o número 05.013.202/0001-91. A senhora presidente, professora Luciene Conceição Pereira da Silva, assumiu os trabalhos e declarou abertos o processo de escolha dos novos membros da Associação de Pais e Mestres para o mandato de 03/05/2021 a 03/05/2023. Os candidatos se apresentaram a comunidade escolar e posteriormente ocorreu a escolha por aclamação. Após o processo ficou a Associação de Pais e Mestres passa a ser constituída com os membros eleitos para o biênio de dois mil e vinte e um a dois mil e vinte e três. Como presidente, a diretora **Luciene Conceição Pereira da Silva**, brasileira, professora, residente a rua Marechal Floriano Peixoto, número mil, quatrocentos e oitenta, centro, nova Iguaçu, CEP 26.220-060, natural do Distrito Federal – Brasília, solteira, inscrita no RG sob o número 306119074 – DICRJ, CPF 071588607-01. Como Vice-presidente, a professora **Marisa Silva de Azevedo de Souza**, brasileira, professora, residente a rua Marechal Marciano, 989 – Realengo – Rio de Janeiro, CEP 21721-012, natural do Rio de Janeiro, casada, inscrita no RG sob o número 079617056, CPF 000283407-36. Como Secretaria, **Maria Helena Amaro de Souza Santos**, brasileira, professora, casada, residente a rua Indaiá, lote vinte e cinco, quadra b, Cabuçu, Nova Iguaçu, CEP 26294366, natural do Rio de Janeiro, inscrita no RG sob o número 085016343, CPF 033685517-60. Como Tesoureira, **Maria Helena Fulgêncio dos Santos**, brasileira, casada, professora, residente a rua Professor Chryso Fontes, cinquenta, apartamento duzentos e um, Campo Grande, Rio de Janeiro, inscrita no CNH sob o número 0427153726-7, CPF 033685517-60. O Conselho Deliberativo ficou composto por **Graciene Pereira da Costa Felix**, brasileira, professora, casada, residente a rua Ministro Lafaiete de Andrade, 1560 – Bairro da Luz, Nova Iguaçu, CEP 26261-220, natural do Rio de Janeiro, inscrita no RG sob o número 20713710-0, CPF 119455507-16, por **Aldiceia Esteves dos Santos Ferreira**, brasileira, professora, casada, residente a rua da saudade, sem número, lote treze, quadra nove, Jardim Guandu, Nova Iguaçu, inscrita no RG sob o número 09037190-7, CPF 020572377-29, por **Glucia Melo de Paula**, brasileira, professora, divorciada, residente a rua Mauricio Oscar Silva, 150, casa 1, Campo Grande, Rio de Janeiro, inscrita no RG sob o número 12257740-6, CPF 086506867-45, por **Paloma dos Santos Gherardi**, brasileira, do lar, solteira, residente à rua treze, número nove, lote nove, Ipiranga, Nova Iguaçu, inscrita no RG sob o número 27815984-5, CPF 149983757-76, por **Mayris da Conceição Souza Monteiro**, brasileira, auxiliar de saúde bucal, casada, residente a Avenida Abílio Augusto Távora, número 11007, lote 4, casa 21, Cabuçu, Nova Iguaçu, inscrita no RG sob o número 11378282-5, CPF 054263057-57 por **Tatiane Sampaio Nunes**, brasileira, cozinheira, casada, residente a estrada do Ronco, número 3, Marapicu, Nova Iguaçu, inscrita no RG sob o número 27750955-0, CPF 140353307-52. Como suplentes do Conselho Deliberativo: **Pamela Carolina Oliveira Lucas**, brasileira, do lar, solteira, residente a rua São Martins, número 6, Ipiranga, Nova Iguaçu, inscrita no RG sob o número 26615579-5, CPF 114366767-03, por **Daiana Gonçalves Lopes**, brasileira, do lar, solteira, residente a rua Armando, número 752, Marapicu, Nova Iguaçu, inscrita no RG sob o número 27395792-8, CPF 181014847-28. O Conselho Fiscal ficou formado por **Flavia Nunes Martins**, brasileira, professora, casada, residente a rua Cordeiro, 60, Campo Grande, Rio de Janeiro, inscrita no RG sob o número 1089013-3, CPF 047541837-87, **Maria Helena Amaro de Souza Santos**, brasileira, professora, casada, residente a rua Indaiá, lote vinte e cinco, quadra b,

Amanda Assi
Escrevente
Mat. 94

SECRETARIA MUNICIPAL DE EDUCAÇÃO
OFÍCIO DE NOTAS
Rua... nº...
Cidade...
CEP...
089551040-8



37
vers
022/0082



Cabuçu, Nova Iguaçu, CEP 26294366, natural do Rio de Janeiro, inscrita no RG sob o número 085016343, CPF 033685517-60, por Cristina de Menezes Marinho, brasileira, professora, solteira, residente a rua Valter Cerqueira da Silva, número 59, Rodilar, Nova Iguaçu, inscrita no RG sob o número 089551040-8, CPF 019515967-57, por Maria Aparecida Cruz Lopes da Silva, brasileira, do lar, casada, residente a Avenida Abílio Augusto Távora, 11007 - lote 04, casa 250, Ipiranga, Nova Iguaçu, inscrita no RG 11843419-0, CPF 098446977-00, por Iracy Gomes Candida, brasileira, professora, solteira, residente a rua Nordeste, número 7, Ipiranga, Nova Iguaçu, inscrita no RG sob o número 1264676-0, CPF 096351777-55, por Loane Araújo Lima, brasileira, do lar, solteira, residente a rua Orselina Horselina, 28, Marapicu, Nova Iguaçu, inscrita no RG 255315061, CPF 155342537-54. Como suplentes do Conselho Fiscal: Rosângela Pedrosa Barbosa Valadão, brasileira, do lar, casada, residente a rua Marapicu Serrinha, sem número, casa 1, lote 5, quadra B, Nova Iguaçu, inscrita no RG sob o número 010686497-8, CPF 103272017-46 e por Vivian Peres de Oliveira Ferreira, brasileira, do lar, viúva, residente a rua Rosilene, 6, Cabuçu, Nova Iguaçu, inscrita no RG sob o número 12971286-6, CPF 105934217-01. A presidente justifica a falta de membros devido ao baixo quantitativo de professores da Unidade Escolar, já que alguns possuem duas matrículas. Sendo assim, após se encerrar o processo de escolha por aclamação, houve a escolha também por aclamação do presidente do Conselho Deliberativo e do Conselho Fiscal, ficando estabelecido de acordo com o Art 23º § 2º do Estatuto que a Diretora da Escola, a professora Luciene Conceição Pereira da Silva, será a presidente do Conselho Deliberativo e a professora Flavia Nunes Martins será a presidente do Conselho Fiscal. Depois foi feita a escolha por aclamação do cargo de Secretária do Conselho Deliberativo ficando estabelecido que a professora Glauca Melo de Paula assumiria o cargo. Após concluído o processo a Presidente Luciene deu posse aos membros e seus suplentes, a partir de três de maio de dois mil e vinte e um quando entra em vigor o biênio. A presidente relatou ainda não haver mais assuntos a serem tratados e deu por encerrada a Assembleia, às doze horas e eu, Secretária da Associação, assino a presente ata, a lista de presença será assinada por todos os participantes em momentos alternados respeitando os protocolos de combate a pandemia. *Luciene Conceição Pereira da Silva, Maria Helena Amaral de Souza Santos*

DIRETORIA GERAL DE EDUCAÇÃO
MAT. 175582-1
CONFERE TEXTO ORIGINAL

com
[assinatura]

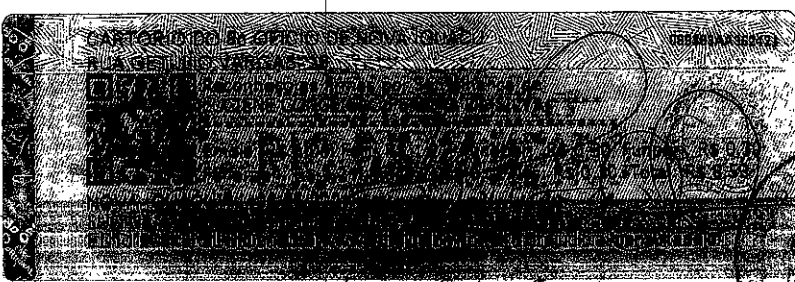

06/05/2021

Luciene Barbosa Furtado
Responsável pelo Expediente
Mat. 94/5572

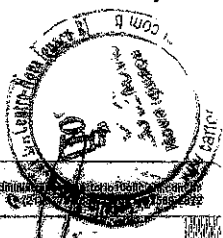
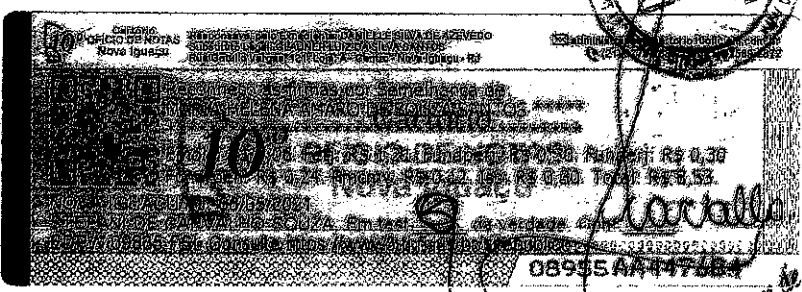
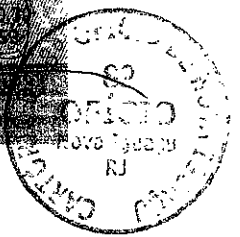

Stefani de Carvalho Souza
Mat. 94/21490
Escrevente

1000
LUCIENE C. PEREIRA
DIRETORA GERAL
EMPL. 11/03/2011

CONFERE TEXTO ORIGINAL

ATA DA ASSEMBLEIA GERAL EXTRAORDINARIA DA ESCOLA MUNICIPAL VISCONDE DE ITABORAÍ

Aos vinte dias do mês de dezembro do ano de dois mil e vinte e um, às dez horas e trinta minutos iniciou a Assembleia Geral Extraordinária com pais, funcionários e professores, membros da Associação de Pais e Mestres da Escola Municipal Visconde de Itaboraí, inscrito no CNPJ sob o número 05.013.202/0001-91. A senhora presidente, professora Luciene Conceição Pereira da Silva, assumiu os trabalhos e declarou aberta a Assembleia com o objetivo de prestar contas das compras e serviços realizados com o recursos oriundos do PDDE-EDUCAÇÃO BÁSICA e PDDE-QUALIDADE e justificar a não utilização dos recursos oriundos do programa EDUCAÇÃO INTEGRAL. A Presidente iniciou apresentando as notas fiscais das compras realizadas com o recurso do programa acima citado, foram atestados as compras da bomba d'água, do material para colocação da pia, materiais para o retorno presenciais como termômetro, tapete sanitizante entre outros além de material de papelaria e os extratos para a conferencia do Conselho Fiscal. Após a Presidente esclareceu que devido a Pandemia e as atividades terem ocorrido de forma remota os recursos dos demais programas foram reprogramados para o próximo ano letivo. Após conferência os conselheiros deram atesto nas notas fiscais e assinaram o Parecer do Conselho. Estiveram presentes os membros do Conselho Deliberativo, membros do Conselho Fiscal e demais interessados. Sem mais acrescentar a Presidente deu por encerrada a Assembleia, e eu, Maria Helena Amaro de Souza Santos, encerro e assino a presente ata junto com os demais membros.

Maria Helena Amaro de Souza Santos
Luciene Conceição Pereira da Silva, Luorica F. de Souza, Marilza

Cintra, Aldiceia E. dos S. Sequeira, Rosângela Pedrosa

Valladão, Ana Luísa E. dos Santos Corral, Marta Aguiar

Silva, Gláucia Nunes, Vanessa Maria Fonseca de Souza

Flávia Melo de Paula, Fernanda de Oliveira Gomes Batista, Bruna

de Menezes, Marinho, Paula Cristina D. Augustini

Luciene Ferreira Guedes, Fátima de Souza Felix

Gerardo da Silva, Tatiane de Almeida Peres

Esperândia Jesus dos Santos, Marcelo Antonio dos Santos

Maria do Amparo E. Lopes, Maria de Játima

Amazilha Santos de Souza, Roseana Ana Paula e q dos Santos

Rosângela C. dos Santos, Ináclia Cristina Reis de Paulo, Lívia

União de Andrade Santos, Marcel Ribeiro N. Silva, Paloma dos

Santos, Gheesedi, Isis, Felipe Guedes Barros, Andreza T. Muniz

Honora Lopes Pereira, Cristiana Ribeiro da Silva, Raquel

Apresentação de S/O de ~~para~~ Maria CR Freitas 3ª

Amazônia A. Miranda, Fabíola Silva, Luciano. Marissa Antu
2022/008247

Jessy Pires & Guimarães, Suelen dos S. Rodrigues, Brúcia E. Rod
Dereitor Uelton Antunes, Reseli S. Antunes. Desempenho
da lista Relato mensal S. Lento Superarupé O de Bruna
Revisão Rocio de Oliveira Ferreira.

CONFERE TEXTO ORIGINAL

lcp
LUCIANA C. E. SILVA
ENFERMEIRA
RUA: THOMAS

DOM
LUCIENE C. E. SILVA
DIRETORA GERAL
RUA: 17/00000000

CONFERE TEXTO ORIGINAL

40
DOM

ATA DA ASSEMBLEIA GERAL EXTRAORDINÁRIA DA A. P. M. ESCOLA MUNICIPAL VISCONDE DE ITABORAÍ

2022/008247

Aos vinte e nove dias do mês de setembro de dois mil e vinte e um, na Escola Municipal de Visconde de Itaboraí, situada a rua Antônio Ribeiro Corvelo, sem número, no bairro Ipiranga, no município de Nova Iguaçu, às oito horas e trinta minutos iniciou a Assembleia Geral Extraordinária com pais, professores, membros da Associação de Pais e Mestres da Escola Municipal Visconde de Itaboraí, inscrito no CNPJ sob o número 05.013.202/0001-91. A senhora presidente, professora Luciene Conceição Pereira da Silva, assumiu os trabalhos e declarou aberta a Assembleia com o objetivo de decidir quais as prioridades para efetivar as compras com o recurso oriundo dos programas PDDE-EDUCAÇÃO BÁSICA, PDDE- QUALIDADE E PDDE-EDUCAÇÃO INTEGRAL. A Presidente iniciou explicando a finalidade do Conselho Deliberativo e Fiscal, em seguida apresentou o extrato bancário e a REX dos programas acima citado, falando sobre os valores destinados ao custeio explicando a finalidade do mesmo e bem como os valores destinados ao capital. Os membros do Conselho Deliberativo discutiram sobre as prioridades para o retorno das atividades presenciais e para o cumprimento do protocolo de prevenção da COVID-19, ficou estabelecido que seria de extrema importância a colocação de uma pia na área externa a fim de que todos os estudantes pudessem lavar adequadamente as mãos antes de acessar a U.E e ou o refeitório, também foi definido a compra de materiais para reparo elétrico, termômetro infra, borrifadores, tapete sanitizante, lixeiras com pedal e vai e vem e máscaras descartáveis para atender eventuais situações de dano ou extravio das máscaras dos alunos. Além disso, definiu-se como prioridade a compra de uma bomba d'água visto que a da escola foi danificada pela ação do tempo. Outros materiais para uso da secretaria e pedagógico também foram solicitados tais como tesoura, placas de isopor, entre outros. Todos os membros presentes concordaram com a utilização dos recursos do Programa PDDE-EDUCAÇÃO BÁSICA e do PDDE- EMERGENCIAL para aquisição dos materiais, também concordaram com a compra ser realizada de acordo com os melhores preços. Ficou estabelecido que o destino da verba do Educação conectada, dentro do PDDE Qualidade seria utilizada assim que as operadoras locais encontrasse a viabilidade para a instalação e a verba dos demais programas seriam discutidas no início do ano de letivo vindouro. Estiveram presentes os membros do Conselho Deliberativo e demais pessoas interessadas, e eu, Maria Helena Amaro de Souza Santos, encerro e assino a presente ata junto com a presidente e a tesoureira, e anexo a lista de presença dos demais membros.

Luciene Conceição Pereira da Silva, Maria Helena Amaro de Souza Santos, Maria Helena Amaro de Souza Santos

*Cintra, Aldiceia E. dos S. Ferreira, Rosângela Pedrosa B
Valladao, Ana Luísa P. do Santos, como m. d. A. G. dos
Gláucia Junqueira, Vanessa Maria Fonseca de Souza
Gláucia Melo de Paula, Fernanda de Oliveira Gomes Batista,
Cristina de Menezes Marinho, Paula C. O. August
Luizene Ferreira que des, Fiana de Souza Feliz
Gleiss da Silva que des, Itatone de Almeida Pereira
Gláucia Jesus dos Santos, Marcelo Antonio dos Santos
Maria do Amparo E. Lopes - Maria de Játima Angélica
Dante de Souza Ferreira - Ana Paula e q dos Santos*

Elisângela dos Santos, Isabela Cristina Reis de Paulo Silva
Virgínia de Andrade Santos, Paloma dos Santos Gheerardi 41
LCPM
Marcelo Ribeiro N. Silva, Fábio Felipe Queiroz Brand
Andrezza T. Fumim, Monica Lopes Pereira, Cristiane Ribeiro de Sil

2022/008247/
Raul Lavoura Ribeiro da Silva
maria OK Freitas, Andrezza A. Miranda e Isabela Silva
Wanissa Antunes da Silva, Kelly Pires Equimmarões
Suelen dos S. Rodrigues, Patrícia E. Rodrigues, Doreine Uchida
Rozeli S. Antunes, Lessmar Edício do Costa, Raí
maris S. Pinto, Stepanny D. de Carvalho
Vinícius Rios de Oliveira, Ferreira.

CONFERE TEXTO ORIGINAL

LCPM
Cristiane R. de Silva
LURE
PROFESSORA