

2023/023338-

# Soluções Comércio Varejista

Rua Geni Saraiva, 1436 - Cerâmica/ N.I

CEP: 26031-482

CNPJ:17.188.620/0001-07

Data:10/11/2022

08.  
1007  
P. Silva  
DIRETOR GERAL  
MAT: 11/683533-0

CONFERE TEXTO ORIGINAL

Quanti.	Produto	Valor uni.	Valor Total
200	Envelope pardo	0,80	160,00
4	ex. de lápis preto	70,00	280,00
4	Borracha brabca 40	20,00	80,00
3	Cola branca 1L	20,00	60,00
12	Cola branca 90Gr.	3,50	42,00
15	Eva comum cores c/ 10	23,00	345,00
30	Eva fantasia estampado	6,00	180,00
50	TNT	3,50	175,00
1	Grampo rocama c/ 5000	28,00	28,00

**Valor Total : R\$ 1.350,00**

17.188.620/0001-07

SOLUÇÕES COMÉRCIO VAREJISTA

LTDA

RUA: GENI SARAIVA, Nº. 1436

CERÂMICA - CEP. 26.031-482

NOVA IGUAÇU - RJ

2023 / 023338 - CONFERE TEXTO ORIGINAL

09  
L. P. S. Silva  
CURTIA GERAL  
MANTENIMENTO  
169353-0

# BARROS E GUEDES PAPELARIA E BAZAR LTDA.

R. Frutuoso Rangel, 281  
Centro - Nova Iguaçu - RJ  
CEP: 26.210-310

DATA: 09/11/2022

Produto	Quantidade	Unidade	Total:
Envelope pardo	200	0,90	180,00
cx. de lápis preto	4	71,00	284,00
Borracha brabca 40	4	22,00	88,00
Cola branca 1L	3	22,00	66,00
Cola branca 90Gr.	12	4,00	48,00
Eva comum cores c/ 10	15	24,00	360,00
Eva fantasia estampado	30	7,00	210,00
TNT	50	4,00	200,00
Grampo rocama c/ 5000	1	29,00	29,00

**Valor total: 1.465,00**

11.165.705/0001-85

BARROS E GUEDES PAPELARIA  
E BAZAR LTDA.

RUA: FRUTUOSO RANGEL, Nº. 281 - LOJA  
CENTRO - CEP. 26.210-310

NOVA IGUAÇU - RJ

2023/023338-

Gomes Luz Bazar LTDA. (Flavia Bazar)

10  
Luciene C. P. Silva  
DIRETORA GERAL  
MAT: 11/693553-0

End: R. Professora Rakel Rechuem

Vila Emil - Mesquita (26.580-190)

Data: 08/11/2022

CONFERE TEXTO ORIGINAL

Quant	Descrição	Valor Unit.	Valor total
200	Envelope pardo	1,00	200,00
4	cx. de lápis preto	73,00	292,00
4	Borracha branca 40	23,00	92,00
3	Cola branca 1L	23,50	70,50
12	Cola branca 90Gr.	4,50	54,00
15	Eva comum cores c/ 10	25,00	375,00
30	Eva fantasia estampado	8,00	240,00
50	TNT	5,00	250,00
1	Grampo rocama c/ 5000	30,00	30,00

Total: 1.603,50

29.046.448/0001-28

I. GOMES LUZ BAZAR LTDA.

RUA: PROFESSOR RAKEL RECHUEM, Nº 137

VILA EMIL - CER 26.580-190

MESQUITA - RJ

2023 / 023338 -

# BG CONSTRUÇÃO E REFORMA

CNPJ: 46.833.341/0001-49

RUA: ANA LUCIA 59

COMENDADOR SOARES N.I

CEP: 26.280.510

11  
LUCIENE C. P. SILVA  
DIRETORA GERAL  
MAT: 11/683553-0

CONFERE TEXTO ORIGINAL

Construção e Instalação de 03 (Três) Guarda Corpo em Tubo redondo na Bitola 2 Polegadas, sendo 2,54x2,74 e 1,94 com Duas Travessas, Pintada em Esmalte Sintético.

Valor Total do Orçamento: R\$ 968,00

46.833.341/0001-49

BG CONSTRUÇÕES E REFORMA

RUA: ANA LUCIA, Nº. 59

COMENDADOR SOARES - CEP. 26.280.510

NOVA IGUAÇU - RJ

2023 / 023338 -

# DE SOUZA INSTALÇÃO E MANUTENÇÃO

CNPJ: 20.563.387/0001-00

RUA: Perseveranca 160

AUSTIN N.I

CEP: 26.087-415

12  
LCP  
Luciene C. P. Silva  
DIRETORA GERAL  
MAT: 11/693533-0

LCP  
CONFERE TEXTO ORIGINAL

Construção e Instalação de 03 (Três) Guarda Corpo em Tubo redondo na Bitola 2 Polegadas, sendo 2,54x2,74 e 1,94 com Duas Travessas, Pintada em Esmalte Sintético.

Valor Total do Orçamento: R\$ 990,00

20.563.387/0001-00

DE SOUZA INSTALÇÃO E MANUTENÇÃO

ELEANDRO DE SOUZA

RUA: PERSEVERANÇA, Nº 160

AUSTIN - CEP 26.087-415 -

NOVA IGUAÇU - RJ

2023/023338-

**FABIO DE MOTTA RODRIGUES**  
**BRUM**

CNPJ: 20.344.893/0001-08

RUA: TENTE BESSA 000030

OURO VERDE

CEP: 26.275.340

13  
LRS  
Suziene C. P. Silva  
DIRETORA GERAL  
MAT: 11/69353-0  
lem  
CONFERE TEXTO ORIGINAL

Construção e Instalação de 03 (Três) Guarda  
Corpo em Tubo redondo na Bitola 2 Polegadas,  
sendo 2,54x2,74 e 1,94 com Duas Travessas,  
Pintada em Esmalte Sintético.

**Orçamento: R\$ 1.100,00**

20.344.893/0001-08

FABIO DA MOTTA RODRIGUES BRUM

10618035702 - MEI

RUA: TENTE BESSA, Nº 000030

OURO VERDE - CEP 26.275-340

NOVA Friburgo - RJ

2022 / 023338 -

46  
LUCIENE C. P. SILVA  
DIRETORA GERAL  
MAT: 11/693553-3

Dados da NFe

Chave de acesso	
33-2211-17.188.620/0001-07-55-001-000.000.275-194.582.300-7	
Número NF-e	Série
275	1
Tipo de Operação	Tipo de Emissão
1-saída	1 - Normal
Data de emissão	
10/11/2022 11:27:00-03:00	

CONFERE TEXTO ORIGINAL  
hem

Emitente

Razão Social do Emitente		
SOLUCOES COMERCIO VAREGISTA LTDA		
CNPJ do Emitente	UF	
17.188.620/0001-07	RJ	

Destinatário

Razão Social do Destinatário		
E. M. VISCONDE DE ITABORAI		
CNPJ do Destinatário	UF	
05.013.202/0001-91	RJ	

Autorização de uso:

Autorização de uso	Número do Protocolo	Digest Value da NF-e
10/11/2022 11:30:26	333220220429153	D0ITa573FGdkQm2UzhUCdt7nT7M=
Base de cálculo do ICMS	Valor do ICMS	Valor Total da NF-e
0,00	0,00	1.350,00
Data/Hora Impressão: 26/01/2023 11:03:06		
Válida somente com a apresentação conjunta do Documento Auxiliar da Nota Fiscal Eletrônica - DANFE		

2023 / 023338 -

47  
Luciene C. P. Silva  
DIRETORA GERAL  
MAT: 11/693537-9

Comp	Banco	Agência	DV	C1	Conta	C2	Série	Cheque N°	C3
018	001	0081	7	4	98.947-9	9	800	850049	050029
018	001	0081	7	4	98.947-9	9	800	850049	050029

Pague por este cheque a quantia de Hum mil, trezentos e cinquenta reais R\$ 1.350,00 #

a centavos sómos

a Soluções Comércio Varejista LTDA ou a sua ordem

Nova Iguaçu, 11 de novembro de 2022



*Luciene C. P. Silva*  
ASSOCIACAO DE PAIS E MESTRES ESC MUNICONDE DE TABOASA

NOVA IGUAÇU RJ  
00.000.000/0081.76  
PESSOA FISICA  
AV GOV PORTELA 1274  
CONFECÇAO: 12/2018

CNPJ 05.013.202/0001-91  
CLIENTE BANCARIO DESDE 07/2002



*Luciene C. P. Silva*  
DIRETORA GERAL  
CONFERE TEXTO ORIGINAL

2023/023338-

48

Luciene C. P. Silva  
DIRETORA GERAL  
MAT: 11/691

Comp 018 018	Banco 001 001	Agência 0081 0081	DV 7 7	C1 4 4	Conta 98.947-9 98.947-9	C2 9 9	Série 800 800	Cheque N° 830051 830051	C3 7 7	R\$ 968,00#
--------------------	---------------------	-------------------------	--------------	--------------	-------------------------------	--------------	---------------------	-------------------------------	--------------	-------------

Pague por este cheque a quantia de Novecentas e sessenta e oito reais e centavos acima

a BRUNA GONCALVES GUIMARAES cu à sua ordem

Nova Iguaçu 11 de novembro de 2022

*Associação de Pais e Mestres da Escola Maria Helena Bentes*

ASSOCIACAO DE PAIS E MESTRES ESC MUN VISHORDE DE ITABORAÍ  
CNPJ 05.013.202/0001-91  
CLIENTE BANCARIO DESDE 07/2002

NOVA IGUAÇU RJ  
00.000.000/0081.78  
PESSOA FISICA  
AV GOV PORTELA 1274  
CONFECCAO: 12/2018

01995005454 840009800767

CONFERE TEXTO ORIGINAL

Luciene C. P. Silva  
DIRETORA GERAL  
MAT: 11/691

MINISTÉRIO DA EDUCAÇÃO  
SECRETARIA DE EDUCAÇÃO BÁSICA  
DIRETORIA DE ARTICULAÇÃO E APOIO ÀS REDES DE EDUCAÇÃO BÁSICA

REPACTUAÇÃO DE SALDOS

BLOCO 1 - IDENTIFICAÇÃO	
01 - E. M. VISCONDE DE ITABORAÍ	02 - Código INEP Escola 33060134
03 - Nº CNPJ da Unidade Executora (UEX) 05.013.202/0001-91	04 - Razão Social da UEx A. P. M. DA E. M. VISCONDE DE ITABORAÍ
05 - Endereço RUA ANTONIO RIBEIRO CORVELO, S/N	06 - Município NOVA IGUAÇU
	07 - UF RJ

BLOCO 2 - IDENTIFICAÇÃO BANCÁRIA E SALDO			
08 - Banco	10 - Nº da Conta Corrente	11 - Programa/Ação	12 - Saldo do Extrato Bancário em 31/12/2020 (R\$)
001	0081-7	98947-9	EDUCAÇÃO INTEGRAL 5.991,94

BLOCO 3 - PLANO DE TRABALHO REPACTUADO					
13 - Dimensão (*)	14 - Objeto da Ação	15 - Detalhamento	16 - Quantidade	17 - Valor (R\$)	Total (R\$)
03 - ENSINO E APRENDIZAGEM	Materiais de papelaria	Favorecer o ambiente para a aprendizagem através de murais e atividade artística.	1 lote	1.350,00	1.350,00
06 - INFRAESTRUTURA	Guarda corpo	Colocação de guarda corpo para garantir a segurança dos alunos;	3 peças	968,00	968,00
<b>18 - Total</b>					

BLOCO 4 - AUTENTICAÇÃO	
Nova Iguaçu, 31 de dezembro de 2022 Local e Data	LUCIENE CONCEIÇÃO PEREIRA DA SILVA Nome Legível do(a) Representante Legal da Unidade Executora
	Assinatura do Representante Legal da Unidade Executora <i>Luciene C. P. Silva</i>

- (\*) Dimensão 1 - Dados da Trajetória dos Educadores
- (\*) Dimensão 2 - Aprendizagem e Indicadores Educacionais
- (\*) Dimensão 3 - Ensino e Aprendizagem
- (\*) Dimensão 4 - Gestão
- (\*) Dimensão 5 - Comunidade Escolar
- (\*) Dimensão 6 - Infraestrutura

2023 / 023338 -

49  
Luciene C. P. Silva  
DIRETORA GERAL  
MAT: 11/693553-0

CONFERE TEXTO ORIGINAL

2023/023338-

## ATA

CONFERE TEXTO ORIGINAL

50

Joana  
Luciene C. P. Silva  
DIRETORA GERAL  
MAT: 11/893553-0

Ata da assembleia geral para definir as ações que integram o **Plano de Trabalho** da SEB/MEC para as UEXs, com recursos de Ações Integradas do PDDE, do **Programa PDDE Educação Integral e do programa Educação Conectada**, nos termos da Resolução nº. 14 de 16 de setembro de 2021, que rege o programa de **Repactuação de Recursos Financeiros** disponíveis nas contas vinculadas ao Programa Dinheiro Direto na Escola.

Aos nove dias do mês outubro de dois mil e vinte e dois, reuniram-se professores, funcionários, outros profissionais da educação, alunos, pais de alunos, Conselho Escolar e outros membros da comunidade da Escola Municipal Visconde de Itaboraí, para deliberarem sobre as finalidades e as Metas previstas do **Plano de Trabalho**, com recursos de Ações Agregadas do PDDE, do PDDE EDUCAÇÃO INTEGRAL e Programa Educação Conectada, nos termos da Resolução nº. 14 de 16 de setembro de 2021, que rege o programa de **Repactuação de Recursos Financeiros** disponíveis nas contas vinculadas ao Programa Dinheiro Direto na Escola.

Iniciados os trabalhos, foram esclarecidos aos participantes os principais aspectos sobre **Repactuação de Recursos Financeiros, Plano de Trabalho, execução e prestação de contas**.

Em seguida, foram discutidas as finalidades e as Metas previstas no Plano de Trabalho dos recursos repactuados, assim definidas:

FINALIDADES	METAS PREVISTAS
Adequar o espaço promovendo segurança aos alunos;	
Favorecer o ambiente para o atendimento mais eficaz de alunos, responsáveis e professores pelo serviço de orientação pedagógica e educacional;	Instalação de um guarda corpo na varanda
Incentivar a brincadeira como um instrumento de aprendizagem, valorizando os direitos da infância	Pintura Lúdica Brinquedos recreativos
Incentivar a prática de esporte, como prática de saúde e de cooperação mútua	Reforma de bicicletas
Favorecer um ambiente propício para realização de jogos que permitam trabalhar com os alunos valores, cooperação e regras.	Instalação de lona para proporcionar um espaço para jogos
Favorecer a aprendizagem dos alunos com dificuldades de forma lúdica	Materiais de papelaria

Foi esclarecido aos participantes o prazo para a realização das ações, de acordo com o estabelecido no **Plano de Trabalho** e para apresentação da **Prestação de Contas** dos recursos. A diretora apresentou os extratos bancários com o total disponível de R\$ 6.499,12 do PDDE – Educação Integral e o total disponível de R\$ 3.328,00. Nada mais havendo a tratar, encerrou-se a reunião às 10:00 horas.

Eu, Maria Helena Amaro de Souza, Secretária da reunião assino.

## Diretoria Executiva

Presidente:

Luciene Conceição P. de Silva

Vice Presidente:

Maria Helena Amaro de Souza

Secretário Geral:

Maria Helena Amaro de Souza Santos

1º Secretário:

Flávia Melo de Paula

Tesoureiro:

Maria Helena Amaro de Souza Santos

Conselho Fiscal

Presidente:

Flávia Melo de Paula

1º Fiscal:

Fernanda de Oliveira Gomes Batista

2º Fiscal:

Cristina de Meneses Marinho

EMENDA  
CARINIM

Demais Presentes:

Renata Costa  
 Lucilene P. da C. Felix  
 Beatriz Souza  
 Marilza Cintra  
 Rosângela P. B. Valtidão  
 Angela Luiz  
 Ana Francisca  
 Angelita da S. Santana  
 Edson Jose de Lima  
 Juliane Moreira

Renata C. da Costa  
 Lucilene P. da Costa Felix  
 Beatriz Souza dos Santos  
 Marilza Cintra  
 Rosângela Pedrosa Valtidão  
 Angela Luiz  
 Ana Francisca  
 Angelita da S. Santana  
 Edson Jose de Lima  
 Juliane Moreira de Uva

CONFERE TEXTO ORIGINAL  
 Luciene C. P. Silva  
 DIRETORA GERAL  
 MAT: 11/02/2011

2023/023338 -

51  
Luciene C. P. Silva  
DIRETORA GERAL  
M.A. 11692322-6



ATA DA ASSEMBLEIA GERAL ORDINARIA DE ESCOLA MUNICIPAL VISCONDE DE ITABORAÍ

fl. 52

Aos vinte dias do mês de abril do ano de dois mil e vinte e um, na Escola Municipal de Visconde de Itaboraí, situada a rua Antônio Ribeiro Corvelo, sem número, no bairro Ipiranga, no município de Nova Iguaçu, às dez horas e trinta minutos iniciou a Assembleia Geral Ordinária com pais, alunos, funcionários e membros da Associação de Pais e Mestres da Escola Municipal Visconde de Itaboraí, inscrito no CNPJ sob o número 05.013.202/0001-91. A senhora presidente, professora Luciene Conceição Pereira da Silva, assumiu os trabalhos e declarou abertos o processo de escolha dos novos membros da Associação de Pais e Mestres para o mandato de 03/05/2021 a 03/05/2023. Os candidatos se apresentaram a comunidade escolar e posteriormente ocorreu a escolha por aclamação. Após o processo ficou a Associação de Pais e Mestres passa a ser constituída com os membros eleitos para o biênio de dois mil e vinte e um a dois mil e vinte e três. Como presidente, a diretora Luciene Conceição Pereira da Silva, brasileira, professora, residente a rua Marechal Floriano Peixoto, número mil, quatrocentos e oitenta, centro, nova Iguaçu, CEP 26.220-060, natural do Distrito Federal – Brasília, solteira, inscrita no RG sob o número 306119074 – DICRJ, CPF 071588607-01. Como Vice-presidente, a professora Marisa Silva de Azevedo de Souza, brasileira, professora, residente a rua Marechal Marciano, 989 – Realengo – Rio de Janeiro, CEP 21721-012, natural do Rio de Janeiro, casada, inscrita no RG sob o número 079617056, CPF 000283407-36. Como Secretária, Maria Helena Amaro de Souza Santos, brasileira, professora, casada, residente a rua Indaiá, lote vinte e cinco, quadra b, Cabuçu, Nova Iguaçu, CEP 26294366, natural do Rio de Janeiro, inscrita no RG sob o número 085016343, CPF 033685517-60. Como Tesoureira, Maria Helena Fulgêncio dos Santos, brasileira, casada, professora, residente a rua Professor Chryso Fontes, cinquenta, apartamento duzentos e um, Campo Grande, Rio de Janeiro, inscrita no CNH sob o número 0427153726-7, CPF 033685517-60. O Conselho Deliberativo ficou composto por Cridilene Pereira da Costa Felix, brasileira, professora, casada, residente a rua Ministro Lafaiete de Andrade, 1560 – Bairro da Luz, Nova Iguaçu, CEP 26261-220, natural do Rio de Janeiro, inscrita no RG sob o número 20713710-0, CPF 119455507-16, por Aldiceia Esteves dos Santos Ferreira, brasileira, professora, casada, residente a rua da saudade, sem número, lote treze, quadra nove, Jardim Guandu, Nova Iguaçu, inscrita no RG sob o número 09037190-7, CPF 020572377-29, por Gláucia Melo de Paula, brasileira, professora, divorciada, residente a rua Mauricio Oscar Silva, 150, casa 1, Campo Grande, Rio de Janeiro, inscrita no RG sob o número 12257740-6, CPF 086506867-45, por Paloma dos Santos Gherardi, brasileira, do lar, solteira, residente à rua treze, número nove, lote nove, Ipiranga, Nova Iguaçu, inscrita no RG sob o número 27815984-5, CPF 149983757-76, por Mayris da Conceição Souza Monteiro, brasileira, auxiliar de saúde bucal, casada, residente a Avenida Abílio Augusto Távora, número 11007, lote 4, casa 21, Cabuçu, Nova Iguaçu, inscrita no RG sob o número 11378282-5, CPF 054263057-57 por Tatiane Sampaio Nunes, brasileira, cozinheira, casada, residente a estrada do Ronco, número 3, Marapicu, Nova Iguaçu, inscrita no RG sob o número 27750955-0, CPF 140353307-52. Como suplentes do Conselho Deliberativo: Pamela Carolina Oliveira Lucas, brasileira, do lar, solteira, residente a rua São Martins, número 6, Ipiranga, Nova Iguaçu, inscrita no RG sob o número 26615579-5, CPF 114366767-03, por Daiana Gonçalves Lopes, brasileira, do lar, solteira, residente a rua Armando, número 752, Marapicu, Nova Iguaçu, inscrita no RG sob o número 27395792-8, CPF 181014847-28. O Conselho Fiscal ficou formado por Flavia Nunes Martins, brasileira, professora, casada, residente a rua Cordeiro, 60, Campo Grande, Rio de Janeiro, inscrita no RG sob o número 1089013-3, CPF 047541837-87, Maria Helena Amaro de Souza Santos, brasileira, professora, casada, residente a rua Indaiá, lote vinte e cinco, quadra b,

CONFERE TEXTO ORIGINAL

LCM

Luciene C. P. Silva  
DIRETORA  
M.A. 11692322-6

LCM

LCM



REGISTRO CIVIL DE PESSOA JURÍDICA  
Apres. no dia 20/04/2021, Av. 175 Prot. 29629, Lv. A3  
Registro Nº 28766, no livro A-71. Averb. I  
NOVA IGUAÇU, 26/05/2021  
Oficial, Subcrevo e Assinc.  
Emols: R\$0,00. Fetj: R\$0,00. Fund: R\$0,00. Funp: R\$0,00.  
Funa R\$0,00 Pmc R\$0,00 Iss: R\$0,00 Total R\$0,00  
EDQN 42156 NGJ Consulte https://www3.tjrj.jus.br/sitepublico

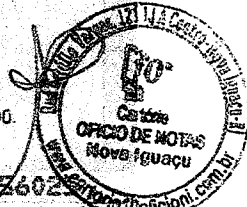

52  
Luciene C. P. Silva  
DIRETORA GERAL  
MAT: 11/693553-0



Cabuçu, Nova Iguaçu, CEP 26294366, natural do Rio de Janeiro, inscrita no RG sob o número 085016343, CPF 033685517-60, por Cristina de Menezes Marinho, brasileira, professora, solteira, residente a rua Valter Cerqueira da Silva, número 59, Rodilar, Nova Iguaçu, inscrita no RG sob o número 089551040-8, CPF 019515967-57, por Maria Aparecida Cruz Lopes da Silva, brasileira, do lar, casada, residente a Avenida Abílio Augusto Távora, 11007 - lote 04, casa 250, Ipiranga, Nova Iguaçu, inscrita no RG 11843419-0, CPF 098446977-00, por Tracy Gomes Candido, brasileira, professora, solteira, residente a rua Nordeste, número 7, Ipiranga, Nova Iguaçu, inscrita no RG sob o número 1264676-0, CPF 096351777-55, por Loane Araújo Lima, brasileira, do lar, solteira, residente a rua Orceлина Horselina, 28, Marapicu, Nova Iguaçu, inscrita no RG 255315061, CPF 155342537-54. Como suplentes do Conselho Fiscal: Rosângela Pedrosa Barbosa Valadão, brasileira, do lar, casada, residente a rua Marapicu Serrinha, sem número, casa 1, lote 5, quadra B, Nova Iguaçu, inscrita no RG sob o número 010686497-8, CPF 103272017-46 e por Vivian Peres de Oliveira Ferreira, brasileira, do lar, viúva, residente a rua Rosilene, 6, Cabuçu, Nova Iguaçu, inscrita no RG sob o número 12971286-6, CPF 105934217-01. A presidente justifica a falta de membros devido ao baixo quantitativo de professores da Unidade Escolar, já que alguns possuem duas matrículas. Sendo assim, após se encerrar o processo de escolha por aclamação, houve a escolha também por aclamação do presidente do Conselho Deliberativo e do Conselho Fiscal, ficando estabelecido de acordo com o Art 23º § 2º do Estatuto que a Diretora da Escola, a professora Luciene Conceição Pereira da Silva, será a presidente do Conselho Deliberativo e a professora Flavia Nunes Martins será a presidente do Conselho Fiscal. Depois foi feita a escolha por aclamação do cargo de Secretária de Conselho Deliberativo ficando estabelecido que a professora Glaucia Melo de Paula assumiria o cargo. Após concluído o processo a Presidente Luciene deu posse aos membros e seus suplentes, a partir de três de maio de dois mil e vinte e um quando entra em vigor o biênio. A presidente relatou ainda não haver mais assuntos a serem tratados e deu por encerrada a Assembleia, às doze horas e eu, Secretária da Associação, assino a presente ata, a lista de presença será assinada por todos os participantes em momentos alternados respeitando os protocolos de combate a pandemia. *Luciene Conceição Pereira da Silva Maria Helena Amaro de Souza Santos*

CONFERE TEXTO ORIGINAL

Luciene C. P. Silva  
DIRETORA  
MAT: 11/693553-0

BOM DIA

CARTÓRIO DO 8º OFÍCIO DE NOVA IGUAÇU  
RUA GETULIO VARGAS, 38

085383AA362423

06/05/2021

Reconheço as firmas por Semelhança de:  
LUCIENE CONCEICAO PEREIRA DA SILVA \*\*\*\*\*  
Emols: R\$ 6,06. Fetj: R\$ 1,21. Fundperj: R\$ 0,30. Funperj: R\$ 0,30  
Funarpen: R\$ 0,24. Pmcmy: R\$ 0,12. Iss: R\$ 0,30. Total: R\$ 8,53.  
NOVA IGUAÇU/RJ, 06/05/2021  
LUCINEIA BARBOSA FURTADO R.E. Em test. da Verdade. Com.  
EDTJ 57843 GUS Consulte www3.tjrj.jus.br/Portal-Extrajudicialconsultas01

Lucineia Barbosa Furtado  
Responsável pelo Expediente  
Mat. 94/5577

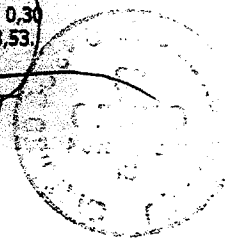

Responsável pelo Expediente: DANIELLE SILVA DE AZEVEDO  
Substituto Legal: GLAUBER LUIZ DA SILVA SANTOS  
Rua Getúlio Vargas, 121, Loja A - Centro - Nova Iguaçu - RJ

administracao@cartorio08oficial.com.br  
(21) 3722-6338 (21) 3722-6372

Reconheço as firmas por Semelhança de:  
MARIA HELENA AMARO DE SOUZA SANTOS \*\*\*\*\*  
Emols: R\$ 6,06. Fetj: R\$ 1,21. Fundperj: R\$ 0,30. Funperj: R\$ 0,30  
Funarpen: R\$ 0,24. Pmcmy: R\$ 0,12. Iss: R\$ 0,30. Total: R\$ 8,53.  
NOVA IGUAÇU/RJ, 06/05/2021.  
STEFANI DE CARVALHO SOUZA. Em test. da Verdade. Com.  
EDPW 09835 FSL Consulte https://www3.tjrj.jus.br/sitepublico

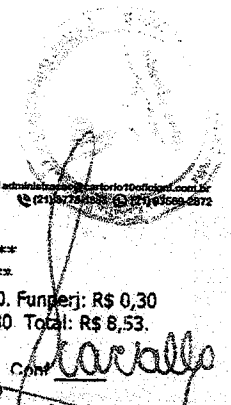

Stefani de Carvalho Souza  
990

2023 / 023338 -

53  
loem fl. 54  
Luciene C. P. Silva  
DIRETORA GERAL  
MAT: 11/693557-0

Série	Número
	850049
Pago a	Solucoes Com.
	Varegista LTDA
Data	11/11/2022
Saldo Anterior	
Total	
Este Cheque	1.350,00
Saldo	

Série	Número
	850051
Pago a	Bruna Goncal
	ves Guimarães
Data	11/11/2022
Saldo Anterior	
Total	
Este Cheque	968,00
Saldo	

CONFERE TEXTO ORIGINAL  
loem  
Luciene C. P. Silva  
DIRETORA GERAL  
MAT: 11/693557-0

2023 / 023338 -



ESTADO DO RIO DE JANEIRO  
PREFEITURA DA CIDADE DE NOVA IGUAÇU  
SECRETARIA MUNICIPAL DE EDUCAÇÃO

fl 55.  
54  
Luciene C. P. Silva  
DIRETORA GERAL  
MAT: 11693557-0

PARECER DO CONSELHO FISCAL

Conselho Fiscal aprovado em Assembléia Geral de  
20/04/2021, conforme lavrado em Livro Ata  
às folhas nº. 50.

A.P.M. do (a)

E. M. VISCONDE DE ITABORNI

Município

NOVA IGUAÇU

A presente Prestação de contas, do  
PDDE/ EDUCAÇÃO BÁSICA/QUALIDADE/INTEGRAL, foi submetida  
à consideração da Assembléia Geral Ordinária do dia 22/12/2022. Sendo  
analisada e aprovada pelos Membros do Conselho Fiscal.

NOVA IGUAÇU, 22/12/2022.

Assinaturas dos Membros do Conselho Fiscal

<u>FERNANDA DE O. GOMES BATISTA</u> Nome Legível	 Assinatura	<u>professora</u> cargo ou Situação	<u>10/706 190</u> Mat. ou RG
<u>CRISTINA DE M. MARINHO</u> Nome Legível	 Assinatura	<u>Professora</u> cargo ou Situação	<u>10/693 676-9</u> Mat. ou RG
<u>FLÁVIA NUNES MARTINS</u> Nome Legível	 Assinatura	<u>Professora</u> cargo ou Situação	<u>10/693.356-8</u> Mat. ou RG
<u>Rosângela P. B. Valadao</u> Nome Legível	 Assinatura	<u>Responsável</u> cargo ou Situação	<u>010686497-8</u> Mat. ou RG
<u>VIVIAN PERES DE O. FERREIRA</u> Nome Legível	 Assinatura	<u>Responsável</u> cargo ou Situação	<u>12971286-6</u> Mat. ou RG
<u>IRACY GOMES CANDIDO</u> Nome Legível	 Assinatura	<u>Responsável</u> cargo ou Situação	<u>12646776-0</u> Mat. ou RG

2023/023338-

fl. 56  
55  
19/12/23

ATA DA ASSEMBLEIA GERAL EXTRAORDINARIA DA ESCOLA MUNICIPAL VISCONDE DE ITABORAÍ

Luciene C. P. Silva  
DIRETORA GERAL  
MAT: 11/6935

Aos vinte e dois dias do mês de dezembro do ano de dois mil e vinte e dois, às dez horas e trinta minutos iniciou a Assembleia Geral Extraordinária com pais, funcionários e professores, membros da Associação de Pais e Mestres da Escola Municipal Visconde de Itaboraí, inscrito no CNPJ sob o número 05.013.202/0001-91. A senhora presidente, professora Luciene Conceição Pereira da Silva, assumiu os trabalhos e declarou aberta a Assembleia com o objetivo de prestar contas das compras e serviços realizados com o recursos oriundos do PDDE-EDUCAÇÃO BÁSICA, PDDE-QUALIDADE e PDDE-EDUCAÇÃO INTEGRAL. A Presidente iniciou apresentando as notas fiscais e orçamentos das compras realizadas com o recurso do programa acima citado, foram atestados as compras de materiais pedagógicos, de secretaria e escritório, os serviços realizados na U. E., após a conferência do Conselho Fiscal a Presidente esclareceu que no próximo ano a verba reprogramada será utilizada de acordo com as necessidades da U.E.. Após conferência os conselheiros deram atesto nas notas fiscais e assinaram o Parecer do Conselho. Estiveram presentes os membros do Conselho Deliberativo, membros do Conselho Fiscal e demais interessados. Sem mais a acrescentar a Presidente deu por encerrada a Assembleia, e eu, Maria Helena Amaro de Souza Santos, encerro e assino a presente ata junto com os demais membros.

CONFERE TEXTO ORIGINAL

Luciene C. P. Silva  
DIRETORA GERAL  
MAT: 11/6935

Luciene Silva

Marcelo Costa Silva da Costa; Glória Nunes, Gláucia Melo de Paula,  
Aldiceia E. dos S. Fereira, Juliana Pereira da Silva,  
Kristina de Menezes Marinho, Maria Helena Santos  
Traci de A.C. Lessa, S. Maria Ok Freitas  
Amaral M. Galvão, Maria Helena de Souza

2023 / 023338 -

fl. 51  
56

1000

ATA DA ASSEMBLEIA GERAL EXTRAORDINARIA DA A. P. M. ESCOLA MUNICIPAL VISCONDE DE ITABORAÍ

Luciene C. P. Silva  
DIRETORA GERAL  
MAT: 11/693553-0

Aos vinte e sete dias do mês de abril de dois mil e vinte e dois, na Escola Municipal de Visconde de Itaboraí, situada a rua Antônio Ribeiro Corvelo, sem número, no bairro Ipiranga, no município de Nova Iguaçu, às oito horas e trinta minutos iniciou a Assembleia Geral Extraordinária com pais, professores, membros da Associação de Pais e Mestres da Escola Municipal Visconde de Itaboraí, inscrito no CNPJ sob o número 05.013.202/0001-91. A senhora presidente, professora Luciene Conceição Pereira da Silva, assumiu os trabalhos e declarou aberta a Assembleia com o objetivo de decidir quais as prioridades para efetivar as compras com o recurso oriundo dos programas PDDE-EDUCAÇÃO BÁSICA, PDDE- QUALIDADE E PDDE-EDUCAÇÃO INTEGRAL. A Presidente iniciou explicando a finalidade do Conselho Deliberativo e Fiscal, em seguida apresentou o extrato bancário e a REX dos programas acima citado, falando sobre os valores destinados ao custeio explicando a finalidade do mesmo e bem como os valores destinados ao capital. Os membros do Conselho Deliberativo discutiram sobre as prioridades para o bom funcionamento da Unidade Escolar, ficou estabelecido que seria de extrema importância a colocação de um guarda corpo na varanda da escola, também foi definido a compra de materiais para manutenção da U.E, material pedagógico, material de escritório, além de manutenção da copiadora. Além disso, definiu-se que iríamos reprogramar a verba para que no próximo ano seja possível adquirir mais equipamentos para a escola. Outros materiais para uso da secretaria também foram solicitados tais como tesoura, placas de isopor, entre outros. Todos os membros presentes concordaram com a utilização dos recursos do Programa PDDE-EDUCAÇÃO BÁSICA e do PDDE- EMERGENCIAL para aquisição dos materiais, também concordaram com a compra ser realizada de acordo com os melhores preços. Ficou estabelecido que o destino da verba do Educação conectada, seria repactuada bem como a da Educação Integral. Estiveram presentes os membros do Conselho Deliberativo e demais pessoas interessadas, e eu, Maria Helena Amaro de Souza Santos, encerro e assino a presente ata junto com a presidente e a tesoureira, e anexo a lista de presença dos demais membros.

*Luciene Silva*  
Elisvia Nunes Magalhães, Renata Cristina Silva da Costa, *Luciene Silva*, *Luciene Silva*,  
Aldiceia B. dos S. Ferreira, *Luciene Silva*, *Luciene Silva*,  
Cristina de Menezes Marinho, *Luciene Silva*,  
Thais de A. C. Lima *Luciene Silva*, *Luciene Silva*,  
maria *Luciene Silva*

CONFERE  
COM ORIGINAL

*Luciene C. P. Silva*  
DIRETORA  
MAT: 11/693553-0