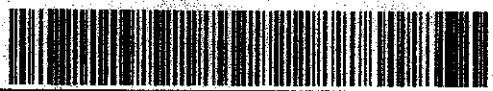

VALE EMENDA CARMIM

48 Jam
48 Jam
2024/034623
LUIZ CARLOS V. S. JUNIOR
DIRETORA
13/11/2023
118

Recebemos de SOLUCOES COMERCIO VAREGISTA LTDA os produtos constantes na Nota Fiscal indicada ao lado. Destinatário: E. M. VISCONDE DE ITABORAÍ - RUA ANTONIO RIBEIRO CORVELO, S/N - IPIRANGA - Nova Iguaçu/RJ		Data de Emissão	06/02/2023	NFe N° Série	000000306 001
Data de Recebimento	Identificação e Assinatura do Recebedor	Valor Total da Nota	1.456,00		

SOLUCOES COMERCIO VAREGISTA LTDA Rua GENI SARAIVA, 1436 - FLORESTA 26031-482 - Nova Iguaçu - RJ - Fone/Fax: 21 2698 2477	DANFE Documento Auxiliar da Nota Fiscal Eletrônica Saída: 1 Entrada: 0 N° 000000306 Série 001 Folha 1/1	Controle do Fisco 
		Chave de Acesso 3323 0217 1886 2000 0107 5500 1000 0003 0811 7325 0667
		Consulta de autenticidade do portal nacional de NFe www.nfe.fazenda.gov.br/portal ou no site da Setex autorizada
Natureza de Operação Venda a prazo		Protocolo de Autorização 333230026095470 - 06/02/2023 - 08:42:53
Inscrição Estadual 86721180	Inscrição Estadual Sub. Tributária	CNPJ/CPF 17.188.620/0001-07

Destinatário / Remetente		
Nome/Razão Social E. M. VISCONDE DE ITABORAÍ	CNPJ/CPF 05.013.202/0001-91	Data de Emissão 06/02/2023
Endereço RUA ANTONIO RIBEIRO CORVELO, S/N -	Bairro/Distrito IPIRANGA	CEP 26294-432
Município Nova Iguaçu	UF RJ	Inscrição Estadual
Hora Saída/Entrada 08:41:00		

Nº da duplicata	Vencimento	Valor	Nº da duplicata	Vencimento	Valor	Nº da duplicata	Vencimento	Valor	Nº da duplicata	Vencimento	Valor
	06/02/2023	1.456,00									

Cálculo dos Impostos									
Base de Cálculo do ICMS	Valor do ICMS	Base Calc. do ICMS Subs.	Valor do ICMS Subs.	Valor Aprox. dos Trib. (IBPT)	Valor Total dos Produtos				
0,00	0,00	0,00	0,00	399,79	1.456,00				
Valor do Frete	Valor do Seguro	Desconto	Out. Desp. Acessor.	Valor do IPI	Valor Descon.				
0,00	0,00	0,00	0,00	0,00	0,00				
Valor Total da Nota					1.456,00				

Transportador / Volumes Transportados					
Razão Social	Frete por Conta	Código ANTT	Placa Veículo	UF	CNPJ/CPF
	9-Sem Transporte				
Endereço	Município	UF	Inscrição Estadual		
Quantidade	Especie	Marca	Numeração	Peso Bruto	Peso Líquido

Dados dos Produtos																
Cód. Prod.	Descrição dos Produtos	NCM/SH	CST	CBO/EN	CFOP	Med.	Quantidade	Vlr. Unitário	Vlr. Desconto	Vlr. Total	BC ICMS	Vlr. ICMS	Vlr. IPI	ALÍQ. %		Vlr. Aprox. dos Trib.
														ICMS	IPI	
73	TINTA CORAL PVA BRANCA 18 L	95030099	0102	5102	UN		2,0000	205,0000	0,00	410,00	0,00	0,00	0,00	0,00		122,55
327	TINTA CORAL ESMALTE SINTETICO AZUL	95030099	0102	5102	UN		1,0000	272,0000	0,00	272,00	0,00	0,00	0,00	0,00		74,66
1040	CAXA PARA DESCARGA	95030039	0102	5102	UN		5,0000	62,0000	0,00	310,00	0,00	0,00	0,00	0,00		85,18
904	SELADORA ACRILICA 18L	39232190	0102	5102	UN		2,0000	136,0000	0,00	272,00	0,00	0,00	0,00	0,00		78,50
585	KIT PINTURA	96034010	0102	5102	UN		2,0000	74,0000	0,00	148,00	0,00	0,00	0,00	0,00		35,82
137	FITA CREPE 18X50	48114110	0102	5102	UN		5,0000	8,8000	0,00	44,00	0,00	0,00	0,00	0,00		13,16

Dados Adicionais	
Informações Complementares I-DOC.EMITIDO P/ME OU EPP OPTANTE P/SIMPLES NACIONAL II-NAO GERA DIREITO A CREDITO FISCAL DE IPI MD5: D39789B7B3CA30B9CFBAE73A2345C9C1 Trib Aprox. R\$ 108,59 Fed - R\$ 291,20 Est - R\$ 0,00 Mun / Fonte:IBPT/empresome 8F6CA7	Informações Adicionais do Fisco

ATESTO PARA OS DEVIDOS FINS
QUE ESTE DOCUMENTO FOI PAGO
COM VERBA DO PROGRAMA PDE EDUCACAO BASICA

Gláucia Melo de Paula
Nome e Matrícula 10/694.649-5

Gláucia Nunes Martins
Nome e Matrícula 10/693.356-8

Atesto que o produto / serviço foi entregue
prestado em 08/02/2023

Gláucia Melo de Paula 10/694.649-5
Assinatura por extenso - Cargo - Matrícula

Gláucia Nunes Martins 10/693.356-8
Assinatura por extenso - Cargo - Matrícula

RECEBEMOS a importância de R\$ 1.456,00 (Um mil, quatrocentos e cinquenta e seis reais)
cheque n.º (cartão de débito) nota(s)
fiscal (Is) n.º 306

17.188.620/0001-07

SOLUÇÕES COMÉRCIO VAREJISTA
LTDA.

RUA: GENI SARAIVA, Nº. 1436
CERÂMICA CEP. 26.031-482

NOVA IGUAÇU - RJ

VALE EMENDA
CARMIM

49/0000

2023 C. 11/2023
DIRETORIA
M. 11/23

2024/034623

49

CONFERE TEXTO ORIGINAL

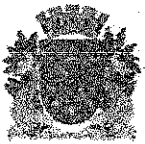

PREFEITURA DA CIDADE DO RIO DE JANEIRO

SECRETARIA MUNICIPAL DE FAZENDA

**NOTA FISCAL DE SERVIÇOS ELETRÔNICA - NFS-e
- NOTA CARIOCA -**

Número da Nota

00008602

Data e Hora de Emissão

27/04/2023 15:47:34

Código de Verificação

GMEY-VBBM

20230427v0935342908613708352429086137

PRESTADOR DE SERVIÇOS

CPF/CNPJ: **09.353.429/0001-37**

Inscrição Municipal: **0.415.749-4**

Inscrição Estadual: ---

Nome/Razão Social: **NOVA APLIC INSET PRAGAS IMUNIZACOES EIRELI**

Nome Fantasia:

Tel.: **21 3884-5323**

Endereço: **RUA TTE ABEL CUNHA 137 - HIGIENOPOLIS - CEP: 21050-540**

Município: **RIO DE JANEIRO**

UF: **RJ**

E-mail: **nova.aplic@yaho.com.br**

TOMADOR DE SERVIÇOS

CPF/CNPJ: **05.013.202/0001-91**

Inscrição Municipal: ---

Inscrição Estadual: ---

Nome/Razão Social: **AP.M. ESCOLA MUNICIPAL VISCONDE DE ITABORAÍ**

Endereço: **RUA ANTONIO RIBEIRO CORVELO S/N - MARAPICU - CEP: 26294-432**

Tel.: ---

Município: **NOVA IGUACU**

UF: **RJ**

E-mail: ---

DISCRIMINAÇÃO DOS SERVIÇOS

LIMPEZA E DESINFECÇÃO DAS CAIXAS DE ÁGUA POTÁVEL DA ESCOLA, SENDO 50% DO VALOR GASTOS EM MATERIAIS.

VALOR DA NOTA = R\$ 720,00

Serviço Prestado

07.13.01 - dedetização, desinsetização ou congêneres

Deduções (R\$)	Desconto Incond. (R\$)	Base de Cálculo (R\$)	Alíquota (%)	Valor do ISS (R\$)	Crédito p/ IPTU (R\$)
0,00	0,00				0,00

OUTRAS INFORMAÇÕES

- Esta NFS-e foi emitida com respaldo na Lei nº 5.088 de 15/10/2009 e no Decreto nº 32.250 de 11/05/2010
- PROCON-RJ Av. Rio Branco nº 25, 5º andar, tel 151. www.procon.rj.gov.br
- ISS devido deve ser recolhido por meio de Documento de Arrecadação do Simples Nacional (DAS).
- Documento emitido por ME ou EPP optante pelo Simples Nacional. Não gera direito a crédito fiscal de IPI
- Esta NFS-e não gera crédito para abatimento no IPTU.

ATESTO PARA OS D-VILS FINS
 QUE ESTE DOCUMENTO FOI PAGO
 COM VERBA DO PROGRAMA PODE ED. BASICA

Adriana
Adriana Edes Ferreira 13/3092620
 Nome e Matrícula

Sernando
Somonda de Oliveira Gomes Batista
 Nome e Matrícula 10/306190-8

Atesto que o produto / serviço foi entregue
 prestado em 27 / 04 / 2023

Sernando
Somonda de Oliveira Gomes Batista
 Assinatura por extenso - Cargo - Matrícula 10/306190-8

Raice
Alciane Alves Magalhães 10/093356-8
 Assinatura por extenso - Cargo - Matrícula

*Verificamos a
 autenticidade da nota
 fiscal em 13/05/2024
 DEPT
 C.F. S.S. 2
 DIRETORIA
 M. T. S. S. 3*

RECEBEMOS A P M VISCONDE DE ITAPORAI
 a importância de R\$ 920,00 (novecentos
 e vinte reais) pago através do
 cheque n.º cartão à(s) nota(s)
 fiscal (Is) n.º 8602

Assinatura — Carimbo

09.353.429 / 0001 - 37

NOVAAPLIC INSET PRAC. E MANUTENÇÕES LTDA
 Rua Tenente Valério, 137
 Higienópolis - CEP 21050-540

RIO DE JANEIRO - RJ
Flortônio P. Marques

RECEBEMOS
98 / 04 / 23
Flortônio P. Marques

VALE EMENDA
CARMIM

50 LCMs 48
MANEJO OLIVEIRA

2024/034623
Luciene C. P. Silva
DIRETORA

CONFERE
COM ORIGINAL

24/04/2023 - BANCO DO BRASIL - 14:19:10
781471057 0616

COMPROVANTE DE TED

CLIENTE: AP M E M V ITABORAÍ

CARTÃO: 4098 **** * 0311

NR. DOCUMENTO 42 401
DATA DA TRANSPERENCIA 24/04/2023
REMETENTE LUCIENE C P SILVA
FAVORECIDO DANIELLE SILVA DE AZEVEDO
CPF 006 623.937 08
BANCO 237 BCO BRADESCO S.A.
AGENCIA 6536 R. CEL. ALFREDO S. CONTA 000000155268
FINALIDADE 001 CREDITO EM CONTA
ORIGEM DO DEBITO CARTAO DE CREDITO
VALOR 456.46
VALOR TOTAL 456.46

Pagamento com cartão de crédito a vista
Sujeito a cobrança de tarifa de acordo com a
tabela de tarifas vigente na data de liquidação.
NR. AUTENTICAÇÃO 2.DFF.C48.239.290.7FE

Leia no verso como conservar este documento
entre outras informações.

Atesto que o produto / serviço foi entregue
prestado em 24 / 04 / 2023

[Signature] 10/697014-9
Assinatura por extenso - Cargo - Matrícula

Leonarda de Oliveira Gomes Batista
Assinatura por extenso - Cargo - Matrícula 10/706190-6

ATESTO PARA OS D-VIDOS FINS
QUE ESTE DOCUMENTO FOI PAGO
COM VERSÃO DO PROGRAMA PDBE EDUCAÇÃO
BÁSICA

[Signature] 10/697014-9
Nome e Matrícula

Leonarda de Oliveira Gomes Batista
Nome e Matrícula 10/706190-6

VALE EMENDA
CARMIM

51
WES

2024/034623

Luciene C. P. Silva
DIRETORA
MAT. 111635

51

CONFERE TEXTO ORIGINAL

24/04/2023 - BANCO DO BRASIL - 14:19:10
781471057 0616

COMPROVANTE DE TED

CLIENTE: AP M E M V ITABORAÍ
CARTÃO: 4098 **** * 0911

NR. DOCUMENTO	42.401
DATA DA TRANSFERENCIA	24/04/2023
REMETENTE	LUCIENE C P SILVA
FAVORECIDO	DANIELLE SILVA DE AZEVEDO
CPF	006.623.937-08
BANCO	237 BCO BRADESCO S.A.
AGENCIA	6536 R. CEL. ALFREDO S. CONTA
FINALIDADE	001 CREDITO EM CONTA
ORIGEM DO DEBITO	CARTÃO DE CREDITO
VALOR	456.46
VALOR TOTAL	456.46

Pagamento com cartão de crédito a vista
Sujeito a cobrança de tarifa de acordo com a
tabela de tarifas vigente na data de liquidação.
NR. AUTENTICAÇÃO 2.DFF.C48.239.290.7FE

Leia no verso como conservar este documento,
entre outras informações.

Atesto que o produto / serviço foi entregue
prestado em 28 / 04 / 2024

[Signature] 10/697014-9
Assinatura por extenso - Cargo - Matrícula

Somanda de Oliveira Gomes Batista
Assinatura por extenso - Cargo - Matrícula 10/706190-6

ATESTO PARA OS DEVIDOS FINS
QUE ESTE DOCUMENTO FOR PAGO
COM VERBA DO PROGRAMA PDEE ED. BASICA

[Signature] 10/697014-9
Nome e Matrícula

Somanda de Oliveira Gomes Batista
Nome e Matrícula 10/706190-6

limpeza da caixa d'agua

28/04/2023

52

VALE EMENDA
CARMIM

52
LUCIANA C. P. JUNIOR
DIRETORA
MAY 11/2023
lem

CONFERE TEXTO ORIGINAL

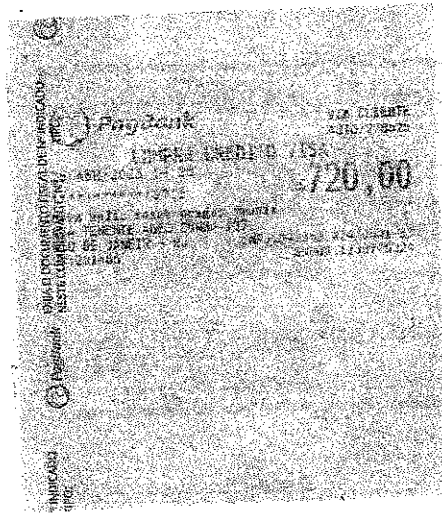

IMPRESSÃO AUTOMÁTICA
LIMPEZA DE CAIXA D'ÁGUA
720,00
IMPRESSÃO AUTOMÁTICA

Atesto que o produto / serviço foi entregue
prestado em 28 / 04 / 2023

Glauco
Servanda

[Signature] 10/697014-9
Assinatura por extenso - Cargo - Matrícula

Servanda de Oliveira Gomes Batista
Assinatura por extenso - Cargo Matrícula 10/706190-6

ATESTO PARA OS D-VI. OS FINS
QUE ESTE DOCUMENTO FOR PAGO
COM VENDA DO PROGRAMA ED. BASICA

Glauco
Servanda

[Signature] 10/697014-9
Nome e Matrícula

Servanda de Oliveira Gomes Batista
Nome e Matrícula 10/706190-6

Atesto que o produto / serviço foi entregue
prestado em 28 / 04 / 2023

[Signature] 10/697014-9
Assinatura por extenso - Cargo - Matrícula

Simanda de Oliveira Gomes Batista
Assinatura por extenso - Cargo - Matrícula 10/706190-6

ATESTO PARA OS D-VI. OS FINS
QUE ESTE DOCUMENTO FOI PAGO
COM VERBA DO PROGRAMA PDE ED. BASICA

[Signature] 10/697014-9
Nome e Matrícula

Simanda de Oliveira Gomes Batista
Nome e Matrícula 10/706190-6

