



COMERCIO DE EQUIPAMENTOS E SUPRIMENTOS
 RUA CASTELO BRANCO 213 QD A LT 17 E 18 -
 S/N - PÊNHA CIRCULAR - RIO DE JANEIRO - RJ -
 21012000
 Telefone: 21 3344-6700
 Fax:
 E-mail:

DANI-E
 Documento Auxiliar da
 Nota Fiscal
 0 - ENTRADA
 1 - SAÍDA **1**
 Nº. 12380
 SÉRIE 1 FL 1 of 2



CHAVE DE ACESSO
 3321 0922 0130 7900 0128 5500 1000 0123 8011 8613 2247

Consulta de autenticidade no portal nacional da NF-e www.nfe.fazenda.gov.br/portal

NATUREZA DE OPERAÇÃO
VENDA DE MERC. ADQUIRIDA OU RECEBIDA DE TERCEIROS

INSCRIÇÃO ESTADUAL 86884836 INSC. EST. DO SUBST. TRIBUTARIO CNPJ 22013079000128

Protocolo de Autorização (Data e Hora)
 333210142759691 01/09/2021 16:59:22

DESTINATÁRIO/REMETENTE

NOME/RAZÃO SOCIAL
ASSOC DE PAIS E MESTRES DA E M WALFREDO

CNPJ/CPF 58756 01.942.236/0001-00 DATA DA EMISSÃO 01/09/2021

LOGRADOURO R JAGUARE, S/N

BAIRRO/DISTRITO VILA JURENA/AUSTIN DATA DA ENTRADA/SAÍDA 01/09/2021

CEP 26210000 MUNICÍPIO NOVA IGUACU Telefone/Fax 21 2763-7155 UF RJ

INSCRIÇÃO ESTADUAL ISENTO HORA DE SAÍDA 16:59

FATURA

Nº	Venc.	VL.
1	01/09/21	1.444,03

CÁLCULO DO IMPOSTO

BASE DE CÁLCULO DE ICMS	VALOR DO ICMS	BASE DE CÁLCULO DO ICMS ST.	VALOR DO ICMS SUBSTITUIÇÃO	VALOR TOTAL DOS PRODUTOS
588,53	105,93	0,00	0,00	1.491,07
VALOR DO FRETE	VALOR DO SEGURO	VALOR DO DESCONTO	OUTRAS DESPESAS ACESSÓRIAS	VALOR DO IPI
0,00	0,00	0,00	0,00	0,00
				VALOR TOTAL DA NOTA
				1.491,07

TRANSPORTADOR/VOLUMES TRANSPORTADOS

RAZÃO SOCIAL	FRETE POR CONTA	CÓDIGO ANTT	PLACA DO VEÍCULO	UF	CNPJ/CPF
ATACADAO PAPELEX LTDA	9 - Sem Frete			RJ	16.731.862/000124
LOGRADOURO	MUNICÍPIO	UF	INSCRIÇÃO ESTADUAL		
RUA FRANCISCO DE SOUSA E MELO, 252 ARM, - Cordovil	RIO DE JANEIRO	RJ	86884836		
QUANTIDADE	ESPÉCIE	MARCA	NUMERAÇÃO	PESO BRUTO	PESO LÍQUIDO
1			0	29,58	29,58

DADOS DO PRODUTO/SERVIÇOS

Código	DESCRIÇÃO DO PRODUTO/SERVIÇO	NCM/SH	CST	CFOP	UMD	QTD	V. UN.	V. TOTAL	BC-ICMS	V. ICMS	V. IPI	ALIQ. ICMS	ALIQ. IPI
93	PASTA SANF PLAST OFICIO 12 DIV FM	42021210	060	5405	UN	3	27,49	82,47	0,00	0,00	0,00	0,00	0,00
VBCFCPSTRET: 59.47 PFCPSTRET: 2.00 VFCPSTERT: 1.19	GRAMPEADOR G1000 PRETO 4001002.GRAMPLINE	84729040	000	5102	UN	1	16,59	16,59	16,59	2,99	0,00	18,00	0,00
262	VBCFCP: 16.59 PFCP: 2.00 VFCP: 0.33												
321	ISACO PLAST 4F 0,12 OF PCT C/100	39232990	060	5405	UN	1	36,52	36,52	0,00	0,00	0,00	0,00	0,00
VBCFCPSTRET: 26.72 PFCPSTRET: 2.00 VFCPSTERT: 0.53													
637	FITA DUPLA FACE 18X30 ADELBRAS	39191010	060	5405	UN	4	7,89	31,56	0,00	0,00	0,00	0,00	0,00
PERC.PARG.FCI: 0 - N. FCI: 00A23BD2-D541-48BB-BEB2-5EA7F50807B7													
718	ETIQ PIMACO 3081 RECICLADO 200 UNID 10FL	48219000	000	5102	UN	1	6,84	6,84	6,84	1,23	0,00	18,00	0,00
VBCFCP: 6.84 PFCP: 2.00 VFCP: 0.14													
759	ETIQ 8099L PVIDEO LATERAL 150UN PIMACO	48219000	000	5102	UN	2	11,30	22,60	22,60	4,07	0,00	18,00	0,00
VBCFCP: 22.60 PFCP: 2.00 VFCP: 0.45													
1015	GRAMPO 23/13 C/5000 BACCHI	83052000	060	5405	UN	1	22,40	22,40	0,00	0,00	0,00	0,00	0,00
131	GRAMPO106/6 CX C/3500 ROCAMA BACCHI	83052000	060	5405	UN	1	13,68	13,68	0,00	0,00	0,00	0,00	0,00
2312	CLIPS 1 CX 500G GALV BACCHI	83059000	060	5405	UN	1	17,44	17,44	0,00	0,00	0,00	0,00	0,00
VBCFCPSTRET: 10.55 PFCPSTRET: 2.00 VFCPSTERT: 0.21													
3221	LIVRO PROT. CORRSP 1/4 104FLS	48201000	060	5405	UN	1	10,68	10,68	0,00	0,00	0,00	0,00	0,00
VBCFCPSTRET: 10.55 PFCPSTRET: 2.00 VFCPSTERT: 0.21													
3328	LIVRO CICORR 1/4 CINDICE 100FL FORONI	48201000	060	5405	UN	1	6,31	6,31	0,00	0,00	0,00	0,00	0,00
VBCFCPSTRET: 9.45 PFCPSTRET: 2.00 VFCPSTERT: 0.19													
4812	PASTA CAT 30 SACOS CRISTAL A4 ACP	42021210	060	5405	UN	1	14,57	14,57	0,00	0,00	0,00	0,00	0,00
VBCFCP: 51.67 PFCP: 2.00 VFCP: 1.03													
6063	GRAMPEADOR ROCAMA TAPECEIRO KANGARO TP 5	82055900	000	5102	UN	1	51,67	51,67	51,67	9,30	0,00	18,00	0,00
VBCFCPSTRET: 19.89 PFCPSTRET: 2.00 VFCPSTERT: 0.40													
7221	PASTA L A4 CRISTAL C/10 270H DELLO	42021210	060	5405	UN	3	9,55	28,65	0,00	0,00	0,00	0,00	0,00
VBCFCPSTRET: 19.89 PFCPSTRET: 2.00 VFCPSTERT: 0.40													
9229	FITA FIXA FORTE TRANSP 19X20 3M	35061090	060	5405	UN	1	46,12	46,12	0,00	0,00	0,00	0,00	0,00
PERC.PARG.FCI: 0 - N. FCI: 0DAF9929-684D-4676-83F6-DD58F16E5C28													
9604	BORRACHA BR C/CAPA LEO E LEO	40169200	060	5405	UN	72	0,76	54,72	0,00	0,00	0,00	0,00	0,00
VBCFCPSTRET: 22.53 PFCPSTRET: 2.00 VFCPSTERT: 0.45													
11229	LIVRO ATA PAUTADO VERTICAL 100FLS	48201000	060	5405	UN	2	14,26	28,52	0,00	0,00	0,00	0,00	0,00
VBCFCP: 95.55 PFCP: 2.00 VFCP: 1.91													
44354	PULVERIZADOR PLASTICO TRANSPARENTE 500ML	84248990	000	5102	UN	15	6,37	95,55	95,55	17,20	0,00	18,00	0,00
VBCFCP: 95.55 PFCP: 2.00 VFCP: 1.91													
44354	QUADRO CORTIÇA STD MADEIRA 45X60	96106000	000	5102	UN	2	43,42	86,84	86,84	15,20	0,00	18,00	0,00

CÁLCULO DO ISSQN

INSCRIÇÃO MUNICIPAL	VALOR TOTAL DOS SERVIÇOS	BASE DE CÁLCULO DE ISSQN

DADOS ADICIONAIS

INFORMAÇÕES COMPLEMENTARES
 PROCON: TELEFONE 151 - RUA DA AJUDA, 5 SUBSOLO - CENTRO - RJ - CEP 20040-000 ALERJ: COMISSÃO DE DEFESA DO CONSUMIDOR: TELEFONE 0800 2827060 - RUA DA ALFANDEGA, 8 TERREO - CEP 20070-900.
 NRO DO PEDIDO: 377025204
 OBS DA ENTREGA:
 DEVI - CARTAO DEBITO - VISA COM O ERRO DE: CARTAO DEBITO RCA: 377 ROBERTA DA SILVA
 ABATIDO CREDITO NO VALOR DE R\$ 42,04 REFERENTE AO DANFE Nº 1645029
 DUE.: 12380 ERES: 1 VENC.: 01/09/21, DUE.: 12380 ERES: 2 VENC.: 01/09/21

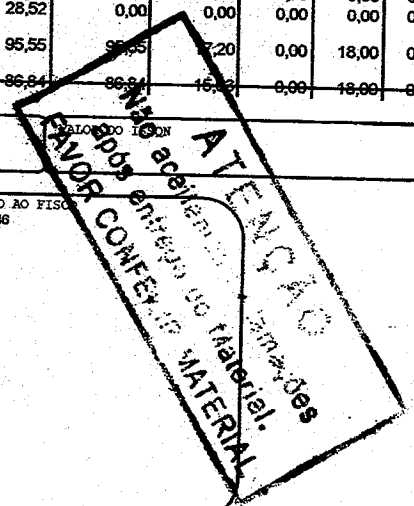

RESERVADO AO FISCAL VFCP: 11.46

RECEBI da A.P.M. da E.M. Walfredo da Silva Lessa
CNPJ 01 942 236/0001-00 e importância de R\$ 1.491,07
MIL QUATROCENTOS E NOVENTA E UM REAIS
pago através de cheque nº _____
de _____ de Banco do Brasil
Assinatura

22.013.079/0001-28
COMÉRCIO DE EQUIP E SUPRIMENTOS
DE INFORMÁTICA PAPELEX LTDA.
RUA CASTELO BRANCO Nº 213 QUADRA A
PENHA CIRCULAR - CEP 21.012-000
RIO DE JANEIRO - RJ

Declaramos que recebemos o material constante desta
Nota Fiscal de acordo com a respectiva especificação
no dia 01/09/2021
Nova Iguaçu, 01 de setembro de 2021
Assinatura - Cargo
Assinatura - Cargo

01.942.236/0001-00
A.P.M. da E. M. Walfredo da Silva
Lessa
V. Jurema - CEP: 26.087-460
NOVA IGUAÇU - RJ

Sociedade Civil de Administração
Associação de Profissionais
DIRETORA GERAL

CONFERE COM O ORIGINAL

RECEBEMOS DE COMERCIO DE EQUIPAMENTOS E SUPRIMENTOS DE INFORMATICA PAPELE

OS PRODUTOS CONSTANTES DA NOTA FISCAL INDICADA AO LADO

NF-e
Nº. 12380
SÉRIE 1

DATA DE RECEBIMENTO IDENTIFICAÇÃO E ASSINATURA DO RECEBEDOR

papelex

Identificação do Emitente
COMERCIO DE EQUIPAMENTOS E SUPRIMENTOS
RUA CASTELO BRANCO 213 QD A LT 17 E 18 -
S/N - PENHA CIRCULAR - RIO DE JANEIRO - RJ
- 21012000

Telefone: 21 3344-6700
Fax:
E-mail:

DANF-e
Documento Auxiliar da
Nota Fiscal

0 - ENTRADA
1 - SAÍDA **1**
Nº. 12380
SÉRIE 1 **FL 2 of 2**



CHAVE DE ACESSO
3321 0922 0130 7900 0128 5500 1000 0123 8011 8613 2247

Consulta de autenticidade no portal nacional da
NF-e www.nfe.fazenda.gov.br/portal

NATUREZA DE OPERAÇÃO
VENDA DE MERC. ADQUIRIDA OU RECEBIDA DE TERCEIROS

INSCRIÇÃO ESTADUAL 86884836 INSC. EST. DO SUBST. TRIBUTARIO CNPJ 22013079000128

Protocolo de Autorização (Data e Hora):
333210142759691 01/09/2021 16:59:22

DADOS DO PRODUTO/SERVIÇOS

Código	DESCRIÇÃO DO PRODUTO/SERVIÇO	NCM/SH	CST	CFOP	UN	QTD	V. UN.	V. TOTAL	BC. ICMS	V. ICMS	V. IPI	ALIQ. ICMS	ALIQ. IPI
PERC.PARC.FCI: 0 - N. FCI: 52C07A64-4B8E-4499-9B3D-226B8E7C54A7 VBCFCP: 86.84 PFCP: 2.00 VFPC: 1.74													
11669	PASTA CAT ECONOMIC PR 50 SAC C/COL CHIES	42021210	060	5405	UN	1	18,03	18,03	0,00	0,00	0,00	0,00	0,00
PERC.PARC.FCI: 0 - N. FCI: 967FF104-38B0-4DF5-BD53-DC394A83D315 VBCFCPSTRET: 10.85 PFCPSTRET: 2.00 VFPCSTERT: 0.22													
11679	QUADRO MULTI USO A4 WALLEU	39261000	060	5405	UN	2	24,34	48,68	0,00	0,00	0,00	0,00	0,00
14313	MARCADOR P/QB RX FASHION BIC	96082000	060	5405	UN	24	3,30	79,20	0,00	0,00	0,00	0,00	0,00
15718	FITA CORRETIVA 5MM X 6M MAXPRINT	38249929	200	5102	UN	12	3,47	41,64	41,64	7,50	0,00	18,00	0,00
VBCFCP: 41.64 PFCP: 2.00 VFPC: 0.83													
15757	MARCA TEXTO LUMI AM MAXPRINT	96082000	060	5405	UN	24	1,21	29,04	0,00	0,00	0,00	0,00	0,00
15824	REABASTECEDOR MARC QD BCO 500ML AZ RADEX	32159000	000	5102	UN	1	82,96	82,96	82,96	14,93	0,00	18,00	0,00
VBCFCP: 82.96 PFCP: 2.00 VFPC: 1.66													
15825	REABASTECEDOR MARC QD BCO 500ML PT RADEX	32151100	000	5102	UN	1	82,96	82,96	82,96	14,93	0,00	18,00	0,00
VBCFCP: 82.96 PFCP: 2.00 VFPC: 1.66													
32	FILTRO DE LINHA C/5 TOMADAS BR INTELBRAS	85444200	160	5405	UN	1	28,67	28,67	0,00	0,00	0,00	0,00	0,00
VE STRET: 29.59 PFCPSTRET: 2.00 VFPCSTERT: 0.59													
33500	SABONETE LIQ ANTIBACTERICIDA 500ML BECKE	34011110	020	5102	UN	3	7,25	21,75	8,46	1,52	0,00	18,00	0,00
35143	TERMOMETRO DIGITAL INFRAVERMELHO OEM	90251990	260	5405	PC	3	90,55	271,65	0,00	0,00	0,00	0,00	0,00
VBCFCPSTRET: 246.61 PFCPSTRET: 2.00 VFPCSTERT: 4.93													
35928	MOUSE PAD CORES G54290 MBTECH	39261000	160	5405	CX	2	4,85	9,30	0,00	0,00	0,00	0,00	0,00
36061	MASCARA DESC TRIPLA BR C/ELAST C/50 SP	63079010	000	5102	CX	2	17,50	35,00	35,00	6,30	0,00	18,00	0,00
VBCFCP: 35.00 PFCP: 2.00 VFPC: 0.70													
36065	MASCARA DESC TRIPLA INFANTIL BR C/25 SP	63079010	000	5102	CX	4	12,60	50,40	50,40	9,07	0,00	18,00	0,00
VBCFCP: 50.40 PFCP: 2.00 VFPC: 1.01													
912385	LIMPADOR P/TELA 60 ML BL C/ FLANEL RADEX	29051220	020	5102	UN	1	18,06	18,06	7,02	1,26	0,00	18,00	0,00

FIM DOS PRODUTOS

RECEBI da A.P.M. da E. M. Walfredo da Silva Lessa
CNPJ 01 942 236/0001-00 a importância de R\$ 1.491,09
MIL QUATROCENTOSE NOVENTA E UM REAIS pago através do cheque nº _____
de 01/1 de Banco do Brasil

Assinatura

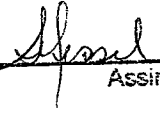
22.013.079/0001-28
COMERCIO DE EQUIP E SUPRIMENTOS
DE INFORMÁTIA PAPELEX LTDA.
RUA CASTELO BRANCO Nº 213 QUADRA A
PENHA CIRCULAR - CEP 21.012-000
RIO DE JANEIRO - RJ

Declaramos que recebemos o material constante desta
Nota Fiscal de acordo com a respectiva especificação
no dia 01/09/2021
Nova Iguaçu, 01 de setembro de 2021
 Secretária
Assinatura - Cargo
Assinatura - Cargo

01.942.236/0001-00
A.P.M. da E. M. Walfredo da Silva
Lessa
V. Jurema - CEP 26.087-460
NOVA IGUAÇU - RJ

Sociedade Civil de Administração
CNPJ: 09.688.887/0001-01
DIRETORA GERAL

CONFERE COM O ORIGINAL

Recebemos de YESTE COMERCIO E DISTRIBUICAO LTDA os produtos constantes na Nota Fiscal indicada ao lado. Destinatário: E M WALFREDO DA SILVA LESSA - Rua JAGUARE, S/N - VILA JUREMA AUSTIN - Nova Iguaçu/RJ

Data de Emissão: 03/09/2021
 Valor Total da Nota: 6.033,00

NFe N° 0000003565
Série 001

DANFE
 Documento Auxiliar da Nota Fiscal Eletrônica

Saída: 1
 Entrada: 0
 N 0000003565
 Série 001
 Folha 1/1

Controle do Fisco

Chave de Acesso: 3321 0986 6945 8500 0102 5500 1000 0035 6515 9526 9094

Consulta de autenticidade do portal nacional da NFe: www.nfe.fazenda.gov.br/portal ou no site da Sefaz autorizadora.

Protocolo de Autorização: 333210144399860 - 03/09/2021 - 17:44:28

GNP/CPF: 86.694.585/0001-02

Natureza de Operação: Venda a vista

Inscrição Estadual: 77240667

Inscrição Estadual Sub. Tributária:

Destinatário / Remetente

Nome/Razão Social: E M WALFREDO DA SILVA LESSA

Endereço: Rua JAGUARE, S/N - VILA JUREMA

Município: Nova Iguaçu

Fone: 21 2763 7155

Bairro/Distrito: AUSTIN

UF: RJ

Inscrição Estadual:

CNPJ/CPF: 01.942.236/0001-00

Data de Emissão: 03/09/2021

Data Saída/Entrada: 03/09/2021

Hora Saída/Entrada: 17:40:00

Fatura

Nº da duplicata	Vencimento	Valor	Nº da duplicata	Vencimento	Valor	Nº da duplicata	Vencimento	Valor	Nº da duplicata	Vencimento	Valor
001	03/09/2021	6.033,00									

Cálculo dos Impostos

Base de Cálculo do ICMS	Valor do ICMS	Base Calc. do ICMS Subs.	Valor do ICMS Subs.	Valor Aprox. dos Trib. (IBPT)	Valor Total dos Produtos
6.033,00	1.206,60	0,00	0,00	1.502,12	6.033,00
Valor do Seguro	Valor do Seguro	Out. Desp. Acessor.	Valor do IPI	Valor Deson.	Valor Total da Nota
0,00	0,00	0,00	0,00	0,00	6.033,00

Transportador / Volumes Transportados

Razão Social: YESTE COMERCIO E DISTRIBUICAO LTDA

Endereço:

Frete por Conta: 9-Sem Transporte

Código ANTT:

Placa Veículo:

UF:

CNPJ/CPF: 86.694.585/0001-02

Inscrição Estadual:

Quantidade	Espécie	Marca	Numeração	Peso Bruto	Peso Líquido

Dados dos Produtos

Cód. Prod.	Descrição dos Produtos	NCM/SH	CST	CFOP	Med.	Quantidade	Vir. Unitário	Vir. Desconto	Vir. Total	BC ICMS	Vir. ICMS	Vir. IPI	ALIQ. %	Vir Aprox. dos Trib.
1478	Multifuncional Laser DCP-L 5652 DN 42 PM U64298G8N	84433113	0900	5102	UN	1,0000	4.390,0000	0,00	4.390,00	4.390,00	876,00	0,00	20,00	1.235,79
1585	Cartucho de Cilindro DR3440 Sk	84439933	0900	5102	UN	2,0000	229,0000	0,00	458,00	458,00	91,00	0,00	20,00	74,24
1296	Cartucho de Cilindro DR720 Sk	84439933	0900	5102	UN	2,0000	195,0000	0,00	390,00	390,00	78,00	0,00	20,00	63,22
1546	Cartucho de Toner TN-3442 Sk	84439933	0900	5102	UN	5,0000	159,0000	0,00	795,00	795,00	159,00	0,00	20,00	128,87

Dados Adicionais

Informações Complementares:

I-DOC.EMITIDO P/ME OU EPP OPTANTE P/SIMPLES NACIONAL

II-NAO GERA DIREITO A CREDITO FISCAL DE IPI

PERMITE APROVEITAMENTO CREDITO ICMS VALOR R\$ 100,15

CONSPONDENTE ALIQUOTA DE 1,66%

NCLCMOS DO ART. 23 DA LC 123/2006.

-) BANCO BRADESCO AG 0876 CC 11354-9

-) CAXIA ECONOMICA AG 0185 OP 003 CC 27-4

Trib Aprox. R\$ 739,65 Fed - R\$ 762,47 Est - R\$ 0,00 Mun / Fonte:IBPT/empresome B95EF4

NF vinculada ao DAV n 2261

Informações Adicionais do Fisco:

86.694.585/0001-02

YESTE COMÉRCIO E DISTRIBUIÇÃO
LTDA-ME.

R. Sobral de Campos, 108 - Loja
Linda Vista - Angra - CEP: 26.275-080

NOVA IGUAÇU - RJ

LOLOLOM

RECEBEMOS DA A.P.M. E.M.
WALFREDO DA SILVA LESSA
CNPJ 01.942.236/0001-00

A IMPORTE DE R\$ 6.033,00
(Seis mil e trinta e três reais)

PAG. ATRAVÉS DO CHEQUE Nº _____
DE _____ DO BANCO _____

LOLOLOM

YESTE COMÉRCIO E DISTRIBUIÇÃO LTDA-ME

Declaramos que recebemos o material constante desta
Nota Fiscal de acordo com a respectiva especificação
no dia 03/09/2021

Nova Iguaçu, 03 de setembro de 2021

[Signature] Secretária
Assinatura - Cargo
[Signature] PII
Assinatura - Cargo

01.942.236/0001-00

A.P.M. da E. M. Walfredo da Silva
Lessa

V. Jurema - CEP: 26.087-481

NOVA IGUAÇU - RJ

Suzanna Alves de *[Signature]*
CNPJ: 01.942.236/0001-00
DIRETORA GERAL

[Signature]

CONFERE COM O ORIGINAL

185.694.585/0001-02

YESTE COMÉRCIO E DISTRIBUIÇÃO
LTDA-ME.

R. Sobral de Campos, 108 - Loja
Cidade Vista - Nova Iguaçu - RJ - CEP: 25.276-086

NOVA IGUAÇU - RJ



RECEBEMOS DA A.P.M. - E.M.
WALFREDO DA SILVA LESSA
CNPJ 01.942.236/0001-00

A IMPORTÂNCIA DE R\$ 3.106,05
(três mil cento e seis e cinco centavos)

PAG. ATENDIMENTO Nº 850057
DE 09/09/21 DO BANCO DO BRASIL

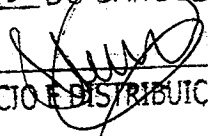
YESTE COMÉRCIO E DISTRIBUIÇÃO LTDA-MF

Declaramos que recebemos o material constante desta
Nota Fiscal de acordo com a respectiva especificação
no dia 09/09/2021

Nova Iguaçu, 09 de setembro de 2021

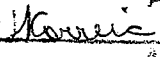
 Secretária
Assinatura - Cargo
 P II
Assinatura - Cargo

01.942.236/0001-00

A.P.M. da E. M. Walfredo da Silva
Lessa

V. Jurema - CEP: 25.276-086

NOVA IGUAÇU - RJ

Secretaria Classes de Olímpicos
Linha 31164897-0 PUC-RJ
DIRETORA GERAL

CONFERE COM O ORIGINAL

Recebemos de YESTE COMERCIO E DISTRIBUICAO LTDA os produtos constantes na Nota Fiscal inçada ao lado. Destinatário: E M Walfredo da SILVA LESSA - Rua JAGUARE, S/N - VILA JUREMA AUSTIN - Nova Iguaçu/RJ

Data de Recebimento	Identificação e Assinatura do Recebedor	Data de Emissão	22/10/2021	NFe N°	0000003721
		Valor Total da Nota	2.699,00	Série	001



YESTE COMERCIO E DISTRIBUICAO LTDA - ADOIS
Rua SOBRAL DE CAMPOS, 108 - LT 12 Q D - RODILANDIA
26083-280 - Nova Iguaçu - RJ - Fone/Fax: 21 2657 5761

Natureza de Operação
Venda a vista

Inscrição Estadual
77240667

DANFE
Documento Auxiliar da
Nota Fiscal Eletrônica

Saída: 1
Entrada: 0
N° 0000003721
Série 001
Folha 1/1

Controle do Fisco



Chave de Acesso
3321 1086 6945 8500 0102 5500 1000 0037 2112 7184 3700

Consulta de autenticidade do portal nacional da NFe
www.nfe.fazenda.gov.br/portal ou no site da Sefaz autorizadora

Protocolo de Autorização
333210174054167 - 22/10/2021 - 09:11:02

CNPJ/CPF
86.694.585/0001-02

Destinatário / Remetente

Nome/Razão Social E M WALFREDO DA SILVA LESSA		CNPJ/CPF 01.942.236/0001-00	Data de Emissão 22/10/2021
Endereço Rua JAGUARE, S/N - VILA JUREMA		Bairro/Distrito AUSTIN	Data Saída/Entrada 22/10/2021
Município Nova Iguaçu	Fone 21 2763 7155	UF RJ	Inscrição Estadual
Cidade		CEP 26210-000	Hora Saída/Entrada 09:09:00

Fatura

Nº da duplicata	Vencimento	Valor	Nº da duplicata	Vencimento	Valor	Nº da duplicata	Vencimento	Valor	Nº da duplicata	Vencimento	Valor
001	22/10/2021	2.699,00									

Cálculo dos Impostos

Base de Cálculo do ICMS	Valor do ICMS	Base Cálculo do ICMS Subs.	Valor do ICMS Subs.	Valor Aprox. dos Trib. (IBPT)	Valor Total dos Produtos
2.699,00	539,80	0,00	0,00	689,32	2.699,00
Valor Frete	Valor do Seguro	Desconto	Out. Desp. Acessor.	Valor do IPI	Valor Desc.
0,00	0,00	0,00	0,00	0,00	0,00
					Valor Total da Nota
					2.699,00

Transportador / Volumes Transportados

Razão Social YESTE COMERCIO E DISTRIBUICAO LTDA	Frete por Conta 9-Sem Transporte	Código ANTT	Placa Veículo	UF	CNPJ/CPF 86.694.585/0001-02
Endereço	Município		UF	Inscrição Estadual	
Quantidade	Espécie	Marca	Numeração	Peso Bruto	Peso Líquido

Dados dos Produtos

Cód. Prod.	Descrição dos Produtos	NCMESH	CST CSOSN	CFOP	Mod.	Quantidade	Vir. Unitário	Vir. Desconto	Vir. Total	BC Icms	Vir. Icms	Vir. IPI	ALIQ. %	Vir. Aprox. dos Trib.
2380	Roupeiro Aço Cirza 16 Gavetas	94031000	0900	5102	UN	1,0000	2.699,0000	0,00	2.699,00	2.699,00	539,80	0,00	20,00	689,32

Dados Adicionais

<p>Informações Complementares</p> <p>I-DOC. EMITIDO P/ME OU EPP OPTANTE P/SIMPLES NACIONAL II-NAO GERA DIREITO A CREDITO FISCAL DE IPI PERMITE APROVEITAMENTO CREDITO ICMS VALOR R\$ 44,80 CORRESPONDENTE ALIQUOTA DE 1,66% NOS TERMOS DO ART. 23 DA LC 123/2006.</p> <p>-> BANCO BRADESCO AG 0876 CC 11354-9 -> CAXIA ECONOMICA AG 0185 OP 003 CC 27-4 MD5: D39789B7B3CA30B9CFBAE73A2345C9C1 prox. R\$ 149,52 Fed - R\$ 539,80 Est - R\$ 0,00 Mun / Fonte:IBPT/empresome B95EF4 culada ao DAV n 2427</p>	<p>Informações Adicionais do Fisco</p>
---	--

86.694.585/0001-02,

YESTE COMÉRCIO E DISTRIBUIÇÃO
LTDA-ME.

R. Sobral de Campos, 108 - Loja
Linda Vista - Austin - CEP: 26.276-080

NOVA IGUAÇU - RJ

ROLO ROM

01.942.236/0001-00

A.P.M. da E. M. Walfredo da Silva
Lessa

V. Jurema - CEP 26.087-460

NOVA IGUAÇU - RJ

RECEBEMOS DA APM - EM. WALFREDO
DA SILVA LESSA.

CNPJ 01.942.236/0001-00

A IMPORTÂNCIA DE R\$ 2.699,00
(Dois mil seiscentos e noventa e nove

PAG. ATRAVÉS DO CHEQUE NO CARTÃO
DE 25/10/21 DO BANCO BRASIL

ROLO ROM

YESTE COMÉRCIO E DISTRIBUIÇÃO LTDA-ME

Declaramos que recebemos o material constante desta
Nota Fiscal de acordo com a respectiva especificação
no dia 25/10/21

Nova Iguaçu, 25 de outubro de 21

Facille *[Handwritten Signature]* Professora

Assinatura - Cargo 700519-0

Marilyn *[Handwritten Signature]* Mussel

Assinatura - Cargo

Marilyn Santos Mussel
Secretária Escolar
DEC. 9.744-Mat.12667050/PCNI

SECRETARIA DE EDUCAÇÃO
MAY: GABINETE
SECRETARIA

CONFERE COM O ORIGINAL

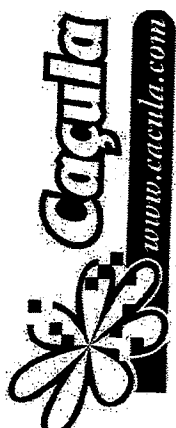

PARCO COMERCIO E SERVICOS LTDA
 OD PRESIDENTE DUTRA
 BLOCO 01 / NUMERO 13900
 JARDIM TROPICAL - NOVA IGUAÇU - RJ
 CEP: 26.015-005 - SAC 4020 - 0220

DANFE
 DOCUMENTO AUXIL
 DA NOTA FISCAL
 ELETRONICA
 0 - ENTRADA 1
 1 - SAIDA 1
 Nº 51374
 SÉRIE 1
 FOLHA 1/5

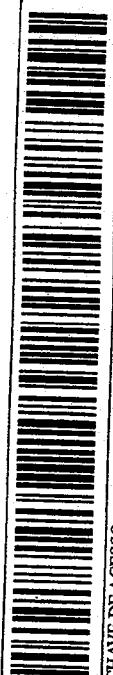

CHAVE DE ACESSO
 33211105 2140 5300 2172 5500 1000 0513 7413 0910 4432
 Consulta de autenticidade no portal nacional da NF-e
 www.nfe.fazenda.gov.br/portal ou no site da Sefaz Autorizadora

NATUREZA DA OPERAÇÃO
 VENDA MERC SUBSTITUICAO TRIBUTARIA
 INSCRIÇÃO ESTADUAL 87201945
 INSCRIÇÃO ESTADUAL SUBST. TRIBUTARIA

EMPRESA EMITENTE
 NOME: **ALMEIDA WÁLFREDO DA SILVA LESSA**
 ENDEREÇO: **RUA R. JAGUARE S-N**
 MUNICÍPIO: **NOVA IGUAÇU**
 ESTADO: **RJ**
 INSCRIÇÃO ESTADUAL: **01.942.236/0001-00**
 CEP: **26035-000**
 DATA DE EMISSÃO: **24/11/2021**
 DATA DE VALIDADE: **24/11/2021**
 HORA DE SAÍDA: **17:46:00**

VALORES DO ICMS
 VALOR DO ICMS: **157,40**
 VALOR DO SEGURO: **0,00**
 VALOR DO FRETE: **0,00**
 DESCONTO: **0,00**
 BASE DE CÁLCULO DO ICMS DE SUBSTITUIÇÃO: **0,00**
 VALOR DO ICMS DE SUBSTITUIÇÃO: **0,00**
 VALOR TOTAL DOS PRODUTOS: **1.542,08**
 OUTRAS DESPESAS ACESSÓRIAS: **0,00**
 VALOR TOTAL DO IPI: **0,00**
 VALOR TOTAL DA NOTA: **1.542,08**

RAZÃO SOCIAL
 ENDEREÇO
 QUANTIDADE: **1**
 ESPÉCIE
 MARCA
VOLUMES(S)

CÓD. PROD.	DESCRIÇÃO DOS PRODUTOS	NCM/SH	C.S.T.	C/PROF	QN.	QUANT.	V. UNITARIO	V. TOTAL	BC. ICMS	V. ICMS	ALÍQUOTAS	V. IPI
639705	PAPEL 40KG 96266 120GM BRANCO MASTER PCT C/125 - DIVERSOS vBCFCP = 99,80, pFCP = 2,00%, vFCP = 2,00, vBCFCPST = 0,00, pFCPST = 0,00%	48076999	000	5102	PC	1,0000	99,8000	99,80	99,80	17,96	18,00	0,00
672886	AGENDA ESP EXECUTIVA CID SCRATCH GDE OURO REGEN-0893 ATACADO - IND UNID - KIT vBCFCP = 0,00	48201000	060	5405	UN	1,0000	16,9900	16,99	0,00	0,00	0,00	0,00
286993	AGENDA ESP EXECUTIVA CID SCRATCH GDE PRATA REGEN-0893 ATACADO - IND UNID - KIT vBCFCP = 0,00	48201000	060	5405	UN	1,0000	16,9900	16,99	0,00	0,00	0,00	0,00
634302	AFONADOR BLISTER ESC. C/ DEP BOX GLITTER R. 57-L0 ATACADO - CARTELA UNID - KIT vBCFCP = 0,00	39261000	260	5405	CA	2,0000	1,4900	2,98	0,00	0,00	0,00	0,00
383069	AFONADOR BLISTER METALICO C/2 MK-8805 ATACADO - CARTELA UNID - KIT vBCFCP = 0,00	39261000	260	5405	CA	2,0000	3,9900	7,98	0,00	0,00	0,00	0,00
614561	AFONADOR ESCOLAR 365 CORACA0 R.20.6603 ATACADO - CARTELA C/2 - CIS vBCFCP = 2,75, pFCP = 2,00%, vFCP = 2,00, vBCFCPST = 0,00, pFCPST = 0,00%	82141000	200	5102	CA	1,0000	2,7500	2,75	2,75	0,50	18,00	0,00
558111	BOLA NATAL 5CM ROSA/LISA/GLITTER RBH-SOURO ATACADO - PCT C/6 - KIT vBCFCP = 9,49, pFCP = 2,00%, vFCP = 0,19, vBCFCPST = 0,00, pFCPST = 0,00%	95051000	200	5102	PC	1,0000	9,4900	9,49	9,49	1,71	18,00	0,00
538108	BOLA NATAL 5CM FOSFALISA/GLITTER RDH-3 VERDE ATACADO - PCT C/6 - KIT vBCFCP = 9,49, pFCP = 2,00%, vFCP = 0,19, vBCFCPST = 0,00, pFCPST = 0,00%	95051000	200	5102	PC	1,0000	9,4900	9,49	9,49	1,71	18,00	0,00
538109	BOLA NATAL 5CM FOSFALISA/GLITTER RDH-5 VERMELHA ATACADO - PCT C/6 - KIT vBCFCP = 9,49, pFCP = 2,00%, vFCP = 0,19, vBCFCPST = 0,00, pFCPST = 0,00%	95051000	200	5102	PC	1,0000	9,4900	9,49	9,49	1,71	18,00	0,00

INFORMAÇÕES COMPLEMENTARES
 VENDA PRESENCIAL // VENDEDOR: ANA SILVA/ PEDIDO: 691679/ PAGAMENTO: CARTAO DEBITO / ALIQ. 18% BASE C. 874,16 V/ICMS 157,40 / IMPOSTO RETIDO POR SUBSTITUICAO CONFORME RICMS RJ ART 27 LIVRO II, INC. II, LIVRO II, ANEXO I ART 2 LIVRO II / FROCON: RUA DA AJUDA, 05, SUBSOLO, CENTRO RIO DE JANEIRO RJ. TEL: (21)1511 / COMISSAO DE DEFESA DO CONSUMIDOR ALERJ TEL: (21)258.8418 RUA ALFANDEGA, 08 CENTRO RJ/ VAL APROX DOS TRIBUTOS PED: R\$56,29(16,62%) / VAL APROX DOS TRIBUTOS EST. R. 295,94(19,19%) FONTE:IBPT

DADOS ADICIONAIS
 RESERVADO AO FISCO
 VALORES TOTAIS DO FUNDO DE COMBATE A POBREZA (FCP): vFCP = 17,10, vBCFCP = 0,00

RECEBIMENTO DE PARCO COMERCIO E SERVICOS LTDA, OS PRODUTOS CONSTANTES DA DANFE INDICADA AO LADO.
 DATA RECEBIMENTO
 IDENTIFICAÇÃO E ASSINATURA DO RECEBEDOR
 Nº 51374
 SÉRIE 1

01.942.236/0001-00

A.P.M. da E. M. Marinho da Silva
LASSA

V. Jurema - CEP. 26.267-460

NOVA IGUAÇU - RJ

105.214.053/0021-721

PARCO PAPELARIA LTDA

Rodovia Presidente Dutra, 13.900
Jardim Tropical - CEP: 26.015-005
Nova Iguaçu - RJ

Declaramos que recebemos o material constante desta
Nota Fiscal de acordo com a respectiva especificação
no dia ___ / ___ / ___

Nova Iguaçu, ___ de ___ de ___

Alfonso Scattolon
Assinatura - Cargo

Assinatura - Cargo

RECEBI DA A. P. M. DA E. M. MARINHO DA SILVA LASSA

CNPJ 01.942.236/0001-00 e inscrita em do RJ

segue em anexo do número nº

de ___ / ___ / ___ de Nova Iguaçu - RJ

Alfonso Scattolon
Assinatura

Serviço Clientes de Clientes
Tel: 11 2444-1111
DIRETORIA GERAL

CONFERE COM O ORIGINAL



PARCO COMERCIO E SERVICOS LTDA
ROD PRESIDENTE DUTRA
BLOCO 01 / NUMERO 13900
JARDIM TROPICAL - NOVA IGUAÇU - RJ
CEP: 26.015-005 - SAC 4020 - 0220

DANFE
DOCUMENTO AUXILIAR DA NOTA FISCAL ELETRÔNICA
0 - ENTRADA
1 - SAÍDA
Nº 51374
SÉRIE 1
FOLHA 2/5

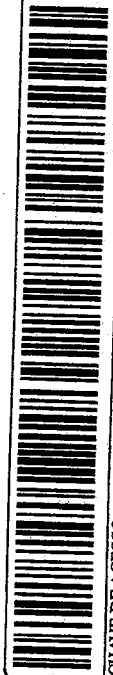

CHAVE DE ACESSO
3321 1105 2140 5300 2172 5500 1000 0513 7413 0910 4432
Consulta de autenticidade no portal nacional da NF-e
www.nfe.fazenda.gov.br/portal ou no site da Sefaz Autorizadora

VENDELA DA OPERAÇÃO
VENDA MERC SUBSTITUICAO TRIBUTARIA
INSCRIÇÃO ESTADUAL 87201945

DADOS DA NF-e
PROTOCOLO DE AUTORIZAÇÃO DE USO
33321019468855 24/11/2021 17:46:46-03:00
CNPJ 05.214.053/0021-72

COD. PROD.	DESCRIÇÃO DOS PRODUTOS	NCM/SH	C.S.T.	CFOP	UN.	QUANT.	V. UNITÁRIO	V. TOTAL	BC. ICMS	V. ICMS	ALÍQUOTAS	
											ICMS	PI
383058	VFCPST = 0,00											
636086	BORRACHA BLISTER TOP COLOR OS RE-502 ATACADO - CARTILHA UNID - KIT	39261000	260	5405	CA	1,0000	2,7500	2,75	0,00	0,00	0,00	0,00
636082	BORRACHA EVA 40X48 UNID GLITTER AZUL GL-EVA-010 ATACADO - IND UNID - KIT	39261000	260	5405	UN	1,0000	5,9900	5,99	0,00	0,00	0,00	0,00
636084	BORRACHA EVA 40X48 UNID GLITTER DOURADO GL-EVA-004 ATACADO - IND UNID - KIT	39261000	260	5405	UN	2,0000	5,9900	11,98	0,00	0,00	0,00	0,00
636083	BORRACHA EVA 40X48 UNID GLITTER PRATA GL-EVA-016 ATACADO - IND UNID - KIT	39261000	260	5405	UN	1,0000	5,9900	5,99	0,00	0,00	0,00	0,00
624076	CANETA RETRO PROJETOR 2,0MM AZUL ATACADO - IND UNID - PILOT	96082000	260	5405	UN	2,0000	5,9900	11,98	0,00	0,00	0,00	0,00
579591	CARTOLINA LAMINADA 48X60 IFL REF.5 ATACADO - IND UNID - V.M.P	76071190	060	5405	UN	1,0000	17,9700	17,97	0,00	0,00	0,00	0,00
1653	CARTOLINA LAMINADA 48X60 IFL REF.5 ATACADO - PCT C20 - BWD	76071190	060	5405	UN	1,0000	17,9700	17,97	0,00	0,00	0,00	0,00
95048	COLA COLORIDA 250GRS AMARELO ATACADO - PCT C20 - BWD	35069120	000	5102	UN	1,0000	32,9000	32,90	0,00	0,00	0,00	0,00
95049	COLA COLORIDA 250GRS AZUL ATACADO - IND UNID - KIT	35069120	000	5102	UN	1,0000	4,9900	4,99	0,00	0,00	0,00	0,00
95051	COLA COLORIDA 250GRS VERDE ATACADO - IND UNID - KIT	35069120	000	5102	UN	1,0000	4,9900	4,99	0,00	0,00	0,00	0,00
162184	COLA COLORIDA 250GRS VERMELHO ATACADO - IND UNID - KIT	35069120	000	5102	UN	1,0000	4,9900	4,99	0,00	0,00	0,00	0,00
149807	CORRETIVO CANETA KIT 7 ML R GL127 ATACADO - SAIXA C/12 - KIT	32082020	260	5405	PC	1,0000	25,2400	25,24	0,00	0,00	0,00	0,00
3802	CORRETIVO FITA CIS TAPE 3MMX6MM R.4.2003 ATACADO - CAIXA C/6 - CIS	96082000	260	5405	CX	1,0000	37,4000	37,40	0,00	0,00	0,00	0,00
	vBCFCP = 27,60, pFCP = 2,00%, vFCP = 2,00%, vBCFCPST = 0,00, pFCPST = 0,00%						27,6000	27,60	0,00	0,00	0,00	0,00
	vFCPST = 0,00											
633753	ENFEITE IC ARVORE 13X16CM DHD33-9065 ATACADO - IND UNID - KIT	95051000	200	5102	UN	2,0000	4,9900	9,98	0,00	0,00	0,00	0,00
	vBCFCP = 9,98, pFCP = 2,00%, vFCP = 2,00, vBCFCPST = 0,00, pFCPST = 0,00%											
	vFCPST = 0,00											
633806	ENFEITE IC CAIXA PRESENTE 3CM DHD29-19-3 ATACADO - PCT C/12 - KIT	95051000	200	5102	PC	1,0000	3,9900	3,99	0,00	0,00	0,00	0,00
	vBCFCP = 3,99, pFCP = 2,00%, vFCP = 0,08, vBCFCPST = 0,00, pFCPST = 0,00%											
	vFCPST = 0,00											
245222	ENFEITE NATAL IC SINO C/12 MY 26A ATACADO - IND C/12 - KIT	95051000	200	5102	UN	1,0000	5,9900	5,99	0,00	0,00	0,00	0,00
	vBCFCP = 5,99, pFCP = 2,00%, vFCP = 0,12, vBCFCPST = 0,00, pFCPST = 0,00%											
	vFCPST = 0,00											
223231	ENFEITE NATAL PENDENTE PAPA INOBI, 8CM C/12 VFCPST = 0,00, pFCPST = 0,00%	95053000	200	5102	CA	2,0000	6,9900	13,98	0,00	0,00	0,00	0,00
	vBCFCP = 13,98, pFCP = 2,00%, vFCP = 0,08, vBCFCPST = 0,00, pFCPST = 0,00%											
	vFCPST = 0,00											
596107	EXTENSAO ELETRICA SMITS TRIPOLAR PRETO ATACADO - IND UNID - MEGATRON	85444200	060	5405	UN	1,0000	31,9900	31,99	0,00	0,00	0,00	0,00
614752	EXTENSAO ELETRICA 10MTS TRIPOLAR PRETO ATACADO - IND UNID - MEGATRON	85444200	060	5405	UN	1,0000	52,9900	52,99	0,00	0,00	0,00	0,00
170253	FACA ESTILETE ESTRIHO PROF. KIT 8031465 ATACADO - CARTILHA UNID - KIT	82119390	260	5405	CA	1,0000	5,9900	5,99	0,00	0,00	0,00	0,00
628773	FESTAO METALICO FELIZ NATAL 9X200CM X8147-504 OURO ATACADO - IND UNID - KIT	95051000	200	5102	UN	2,0000	6,9900	13,98	0,00	0,00	0,00	0,00
	vBCFCP = 13,98, pFCP = 2,00%, vFCP = 0,86, vBCFCPST = 0,00, pFCPST = 0,00%											
	vFCPST = 0,00											
245504	FESTAO METALICO DE 6X200CM X491314 OURO ATACADO - IND UNID - KIT	95051000	200	5102	UN	5,0000	2,9900	14,95	0,00	0,00	0,00	0,00
	vBCFCP = 14,95, pFCP = 2,00%, vFCP = 0,30, vBCFCPST = 0,00, pFCPST = 0,00%											
	vFCPST = 0,00											
245541	FESTAO METALICO DE 6X200CM X491314 VERDE ATACADO - IND UNID - KIT	95051000	200	5102	UN	5,0000	2,9900	14,95	0,00	0,00	0,00	0,00
	vBCFCP = 14,95, pFCP = 2,00%, vFCP = 0,30, vBCFCPST = 0,00, pFCPST = 0,00%											
	vFCPST = 0,00											
245502	FESTAO METALICO DE 7X200CM X8-7320 VERMELHO ATACADO - IND UNID - KIT	95051000	200	5102	UN	5,0000	2,9900	14,95	0,00	0,00	0,00	0,00
	vBCFCP = 14,95, pFCP = 2,00%, vFCP = 0,30, vBCFCPST = 0,00, pFCPST = 0,00%											
	vFCPST = 0,00											
245500	FESTAO VERDE COM VERDE 8X200CM X8B-8520 ATACADO - IND UNID - KIT	95051000	200	5102	UN	5,0000	4,9900	24,95	0,00	0,00	0,00	0,00
	vBCFCP = 24,95, pFCP = 2,00%, vFCP = 0,50, vBCFCPST = 0,00, pFCPST = 0,00%											
	vFCPST = 0,00											

01.942.236/0001-00

A.P.M. da E. M. Mafredo da Silva Lessa

V. Juizema - CEP: 26.097-480

NOVA IGUAÇU - RJ

05.214.053/0021-721

PARCO PAPELARIA LTDA

Rodovia Presidente Dutra, 13.500

Jardim Tropical - CEP: 26.015-005

NOVA IGUAÇU - RJ

Declaramos que recebemos o material constante desta Nota Fiscal em conformidade com a respectiva especificação no dia ____/____/____

NOVA IGUAÇU, ____ de ____ de ____

[Handwritten Signature]

Assinatura - Cargo

Assinatura - Cargo

RECEBEMOS DA P. M. DA E. M. MAFREDO DA SILVA LESSA

o valor de R\$ _____

em favor de _____

em nome de _____

[Handwritten Signature]

CONFERE COM O ORIGINAL

2022/127001

PARCO COMERCIO E SERVICOS LTDA
 ROD PRESIDENTE DUTRA
 BLOCO 01 / NUMERO 13900
 JARDIM TROPICAL - NOVA IGUAÇU - RJ
 CEP: 26.015-005 - SAC 4020 - 0220



DANFE
 DOCUMENTO AUXILIAR DA NOTA FISCAL ELETRÔNICA
 0 - ENTRADA
 1 - SAÍDA
 Nº 51374
 SÉRIE 1
 FOLHA 3/5

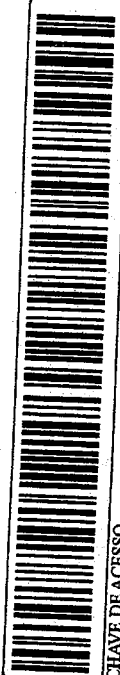

CHAVE DE ACESSO
 3321 1105 2140 5300 2172 5500 1000 0513 7413 0910 4432
 Consulta de autenticidade no portal nacional da NF-e
 www.nfe.fazenda.gov.br/portal ou no site da Sefaz Autorizadora

DADOS DO PRODUTO/SERVIÇO		DADOS DA NF-e		DADOS DA AUTORIZAÇÃO DE USO								
COD. PROD.	DESCRIÇÃO DOS PRODUTOS	NCM/SH	C.S.T.	CFOP	UN.	QUANT.	V. UNITÁRIO	V. TOTAL	BC. ICMS	V. ICMS	ALÍQUOTA (%)	V. IPI
675563	FILTRO DE LINHA 5 TOMADAS 110220V PRETO ATACADO - IND UNID - MEGATRON	85364900	060	5405	UN	1,0000	23,96	23,96	0,00	0,00	0,00	0,00
630556	FILTRO DE LINHA 5 TOMADAS 110220V R.06050000 BRANCO ATACADO - IND UNID - FORÇE	85364900	060	5405	UN	1,0000	27,99	27,99	0,00	0,00	0,00	0,00
615034	FILTRO DE LINHA 6 TOMADAS 110220V ATACADO - IND UNID - MEGATRON	85364900	060	5405	UN	1,0000	28,29	28,29	0,00	0,00	0,00	0,00
155825	FITA CETIM POLIESTER 10MTS N.09 201 BRANCO ATACADO - PECA UNID - PROGRESSO/PH-FIT	58063200	000	5102	PA	4,0000	33,96	135,84	3,06	3,06	18,00	0,00
155847	FITA CETIM POLIESTER 10MTS N.09 213 AZUL TURQUESA ATACADO - PECA UNID - PROGRESSO/PH-FIT	58063200	000	5102	PA	2,0000	8,4900	16,98	16,98	3,06	18,00	0,00
155849	FITA CETIM POLIESTER 10MTS N.09 214 AZUL ROYAL ATACADO - PECA UNID - PROGRESSO/PH-FIT	58063200	000	5102	PA	2,0000	8,4900	16,98	16,98	3,06	18,00	0,00
155854	FITA CETIM POLIESTER 10MTS N.09 217 VERDE BANDEIRA ATACADO - PECA UNID - PROGRESSO/PH-FIT	58063200	000	5102	PA	2,0000	8,4900	16,98	16,98	3,06	18,00	0,00
155831	FITA CETIM POLIESTER 10MTS N.09 242 AMARELO CANARINHO ATACADO - PECA UNID - PROGRESSO/PH-FIT	58063200	000	5102	PA	2,0000	8,4900	16,98	16,98	3,06	18,00	0,00
659681	FITA DECORATIVA 1749/38 COI VERMELHO/OURO ATACADO - ROLO C/10MTS - SINIMBU	95051000	200	5102	RL	1,0000	11,99	11,99	11,99	2,16	18,00	0,00
671997	FITA DECORATIVA 6,5 CM HT2020-49 ATACADO - ROLO C/10MTS - SINIMBU	95051000	200	5102	RL	1,0000	19,99	19,99	19,99	3,60	18,00	0,00
639236	FITA DECORATIVA NATAL REF 1763/57 C002 VERDE ATACADO - ROLO C/10MTS - SINIMBU	58063200	000	5102	RL	1,0000	19,99	19,99	19,99	3,60	18,00	0,00
639239	FITA DECORATIVA NATAL REF 1763/57 C005 XADREZ ATACADO - ROLO C/10MTS - SINIMBU	58063200	000	5102	RL	1,0000	19,99	19,99	19,99	3,60	18,00	0,00
397121	FITA GORGURAO N.09 1728 PINK ATACADO - PECA C/10MTS - SINIMBU	58063200	000	5102	RL	1,0000	19,99	19,99	19,99	3,60	18,00	0,00
593171	GURLANDA METALICA ESTRELA 2510 DOURADO ATACADO - IND UNID - KIT	95051000	200	5102	UN	1,0000	9,99	9,99	9,99	1,80	18,00	0,00
648565	LAMPADA LED 12W IKL80 6500K AUTOVOLT R.8506 ATACADO - IND UNID - KIT	85395000	260	5405	UN	4,0000	55,96	223,84	0,00	0,00	0,00	0,00
128837	LASTEX KIT N.01 10MTS O1 BRANCO ATACADO - FCT C/10 - KIT	58063200	000	5102	FC	1,0000	9,99	9,99	9,99	1,80	18,00	0,00
682929	LINHA FCOLOGICA ESPECIAL 300G 2 8/4 CRU ATACADO - NOVELO C/1700 - ECOFIBRAS	57053400	000	5102	NL	1,0000	15,49	15,49	15,49	2,79	18,00	0,00

01.942.236/0001-00

A.R.M. da E. M. Maifredo da Silva
Lassa

V. Juizema - CEP: 26.067-460

NOVA IGUAÇU - RJ

05.214.053/0021-721

PARCO PAPELARIA LTDA

Rodovia Presidente Dutra, 13.900
Jardim Tropical - CEP: 26.015-005
Nova Iguaçu - RJ

Declaramos que recebemos o material constante desta
Nota Fiscal de acordo com a respectiva especificação
no dia 1 / 1

Nova Iguaçu, de

de

Alfred Sentinês

Assinatura - Cargo

Assinatura - Cargo

RECIBO DA P.M. DA E.M. MAIFREDO DA SILVA

CPF nº 01.942.236/0001-00

em 1 / 1 de 1998

Alfred

Supervisor de Obras de Manutenção
Data: 14 de Agosto de 1998
DIRETORIA GERAL

CONFERE COM O ORIGINAL



PARCO COMERCIO E SERVICOS LTDA
 ROD PRESIDENTE DUTRA
 BLOCO 01 / NUMERO 13900
 JARDIM TROPICAL - NOVA IGUAÇU - RJ
 CEP: 26.015-005 - SAC 4020 - 0220

DANFE
 DOCUMENTO AUXIL
 DA NOTA FISCAL
 ELETRONICA

CHAVE DE ACESSO
3321 1105 2140 5300 2172 5500 1000 0513 7413 0910 4432
 Consulta de autenticidade no portal nacional da NF-e
 www.nfe.fazenda.gov.br/portal ou no site da Sefaz Autorizadora

0 - ENTRADA
 1 - SAÍDA
 Nº 51374
 SERIE 1
 FOLHA 4/5

NA REZA DA OPERAÇÃO
VENDA MERC SUBSTITUICAO TRIBUTARIA
 INSCRIÇÃO ESTADUAL 87201945

PROTOCOLO DE AUTORIZAÇÃO DE USO
 33210196469855 24/11/2021 17:46:03:00

CNPJ
05.214.053/0021-72

CÓD. PROD.	NCM/SH	C.S.T.	CFOP	UN.	QUANT.	Y. UNITÁRIO	Y. TOTAL	BC. ICMS	Y. ICMS	ALÍQUOTAS TOMAS	V. IPI
549211	52053400	000	5102	NL	1,0000	14,4900	14,49	14,49	2,61	18,00	0,00
	LINHA EUROROMA BRILHO PRATA 4/8 - 803 VERDE BANDEIRA ATACADO - NOVELO C/406MITS										
	- COFIBRAS INDUSTRIA TEXTIL LTDA										
	vBCFCP = 14,49, pFCP = 2,00%, vFCP = 0,29, vBCFCPST = 0,00, pFCPST = 0,00%										
610098	52103990	060	5405	UN	1,0000	2,9000	2,90	0,00	0,00	0,00	0,00
	PAPEL CAMURÇA 100% IPI ATACADO - IND UNID - NOVAPRINT										
359546	48081000	060	5405	PC	1,0000	9,9000	9,90	0,00	0,00	0,00	0,00
	PAPEL CREPOM COMUM AMARELO ATACADO - PCT C/10 - NOVAPRINT										
370594	48081000	060	5405	PC	1,0000	9,9000	9,90	0,00	0,00	0,00	0,00
	PAPEL CREPOM COMUM AZUL CLARO ATACADO - PCT C/10 - NOVAPRINT										
359547	48081000	060	5405	PC	1,0000	9,9000	9,90	0,00	0,00	0,00	0,00
	PAPEL CREPOM COMUM AZUL ESCURO ATACADO - PCT C/10 - NOVAPRINT										
335948	48081000	060	5405	PC	1,0000	9,9000	9,90	0,00	0,00	0,00	0,00
	PAPEL CREPOM COMUM BRANCO ATACADO - PCT C/10 - NOVAPRINT										
359549	48081000	060	5405	PC	1,0000	9,9000	9,90	0,00	0,00	0,00	0,00
	PAPEL CREPOM COMUM LARANJA ATACADO - PCT C/10 - NOVAPRINT										
359550	48081000	060	5405	PC	1,0000	9,9000	9,90	0,00	0,00	0,00	0,00
	PAPEL CREPOM COMUM MARRON ATACADO - PCT C/10 - NOVAPRINT										
359551	48081000	060	5405	PC	1,0000	9,9000	9,90	0,00	0,00	0,00	0,00
	PAPEL CREPOM COMUM PRETO ATACADO - PCT C/10 - NOVAPRINT										
359552	48081000	060	5405	PC	1,0000	9,9000	9,90	0,00	0,00	0,00	0,00
	PAPEL CREPOM COMUM ROSA CLARO ATACADO - PCT C/10 - NOVAPRINT										
370595	48081000	060	5405	PC	1,0000	9,9000	9,90	0,00	0,00	0,00	0,00
	PAPEL CREPOM COMUM ROSA PINK ATACADO - PCT C/10 - NOVAPRINT										
359553	48081000	060	5405	PC	1,0000	9,9000	9,90	0,00	0,00	0,00	0,00
	PAPEL CREPOM COMUM VERDE BANDEIRA ATACADO - PCT C/10 - NOVAPRINT										
359554	48081000	060	5405	PC	1,0000	9,9000	9,90	0,00	0,00	0,00	0,00
	PAPEL CREPOM COMUM VERDE FOLHA ATACADO - PCT C/10 - NOVAPRINT										
359555	48081000	060	5405	PC	1,0000	9,9000	9,90	0,00	0,00	0,00	0,00
	PAPEL CREPOM COMUM VERMELHO ATACADO - PCT C/10 - NOVAPRINT										
356950	48025699	260	5403	PC	1,0000	27,8500	27,85	0,00	0,00	0,00	0,00
	PAPEL GLOSSY PAPER 180GR A4 RJA-1001-50 ATACADO - PCT C/50 - KIT										
137424	85163990	260	5403	UN	1,0000	14,5000	14,50	0,00	0,00	0,00	0,00
	PISTOLA P/COILA QUENTE FREQUENA HF-037 ATACADO - IND UNID - KIT										
629833	39204390	200	5102	UN	4,0000	11,9900	47,96	47,96	8,63	18,00	0,00
	PLASTICO FLANELADO 100% PVC LG 140 1421 ESTAMPADO ATACADO - IND C/IMT - KOMILOG										
	IMPORTACAO LTDA										
	vBCFCP = 47,96, pFCP = 2,00%, vFCP = 0,96, vBCFCPST = 0,00, pFCPST = 0,00%										
	vFCPST = 0,00										
641260	39204390	200	5102	UN	3,4000	18,9900	64,57	64,57	11,62	18,00	0,00
	PLASTICO TERMOLEX 100% LG 1,40 711521 ESTAMPADO ATACADO - IND C/IMT - KOMILOG										
	IMPORTACAO LTDA										
	vBCFCP = 64,57, pFCP = 2,00%, vFCP = 1,29, vBCFCPST = 0,00, pFCPST = 0,00%										
	vFCPST = 0,00										
641261	39204390	200	5102	UN	3,4300	18,9900	65,14	65,14	11,73	18,00	0,00
	PLASTICO TERMOLEX 100% LG 1,40 711522 ESTAMPADO ATACADO - IND C/IMT - KOMILOG										
	IMPORTACAO LTDA										
	vBCFCP = 65,14, pFCP = 2,00%, vFCP = 1,30, vBCFCPST = 0,00, pFCPST = 0,00%										
	vFCPST = 0,00										
606448	39204390	200	5102	UN	4,0000	12,4900	49,96	49,96	8,99	18,00	0,00
	PLASTICO TERMOVIP 100% LG 1,40 1680 ESTAMPADO ATACADO - IND C/IMT - KOMILOG										
	IMPORTACAO LTDA										
	vBCFCP = 49,96, pFCP = 2,00%, vFCP = 1,00, vBCFCPST = 0,00, pFCPST = 0,00%										
	vFCPST = 0,00										
536988	35061090	200	5102	PC	1,0000	38,9000	38,90	38,90	7,00	18,00	0,00
	REFIL P/PISTOLA QUENTE FINA TRANSPARENTE ATACADO - PCT KILO - KIT										
	vBCFCP = 38,90, pFCP = 2,00%, vFCP = 0,78, vBCFCPST = 0,00, pFCPST = 0,00%										
	vFCPST = 0,00										
536989	35061090	200	5102	PC	1,0000	38,9000	38,90	38,90	7,00	18,00	0,00
	REFIL P/PISTOLA QUENTE GROSSA TRANSPARENTE ATACADO - PCT KILO - KIT										
	vBCFCP = 38,90, pFCP = 2,00%, vFCP = 0,78, vBCFCPST = 0,00, pFCPST = 0,00%										
	vFCPST = 0,00										
20437	56093930	000	5102	UN	0,8000	3,9900	3,19	3,19	0,57	18,00	0,00
	TIC ACRILON LG 1,40 BRANCO ATACADO - IND C/IMT - TRISOFT										
	vBCFCP = 3,19, pFCP = 2,00%, vFCP = 0,06, vBCFCPST = 0,00, pFCPST = 0,00%										
	vFCPST = 0,00										
415277	56022900	200	5102	UN	1,0000	9,9900	9,99	9,99	1,80	18,00	0,00
	TIC FELTRO LISO 100% LG 1,40 D101 VERMELHO ATACADO - IND C/IMT - KIT										
	vBCFCP = 9,99, pFCP = 2,00%, vFCP = 0,20, vBCFCPST = 0,00, pFCPST = 0,00%										
	vFCPST = 0,00										
415279	56022900	200	5102	UN	0,9000	9,9900	8,99	8,99	1,62	18,00	0,00
	TIC FELTRO LISO 100% LG 1,40 D106 VERDE BANDEIRA ATACADO - IND C/IMT - KIT										
	vBCFCP = 8,99, pFCP = 2,00%, vFCP = 0,18, vBCFCPST = 0,00, pFCPST = 0,00%										
	vFCPST = 0,00										

DADOS DO PRODUTO/SERVICOS





PARCO COMERCIO E SERVICOS LTDA
 ROD PRESIDENTE DUTRA
 BLOCO 01 / NUMERO 13900
 JARDIM TROPICAL - NOVA IGUAÇU - RJ
 CEP: 26.015-005 - SAC 4020 - 0220

DANFE
 DOCUMENTO AUXILIAR DA NOTA FISCAL ELETRÔNICA
 0 - ENTRADA
 1 - SAÍDA
 Nº 51374
 SÉRIE 1
 FOLHA 5/5

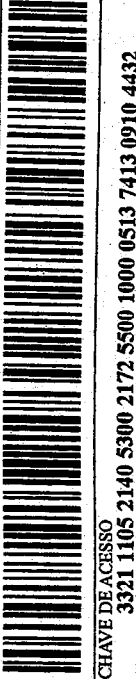

CHAVE DE ACESSO
 3321 1105 2140 5300 2172 5500 1000 0513 7413 0910 4432
 Consulta de autenticidade no portal nacional da NF-e
 www.nfe.fazenda.gov.br/portal ou no site da Sefaz Autorizadora

NATUREZA DA OPERAÇÃO
VENDA MERC SUBSTITUICAO TRIBUTARIA

DADOS DA NF-e
 PROTOCOLO DE AUTORIZAÇÃO DE USO
 333210196468855 24/11/2021 17:46:46-03:00

INSCRIÇÃO ESTADUAL 87201945

CNPJ
 05.214.053/0021-72

CÓD. PROD.	DESCRIÇÃO DOS PRODUTOS	NCM/SH	C.S.T.	CFOP	UN.	QUANT.	V. UNITÁRIO	V. TOTAL	BC. ICMS	V. ICMS	ALÍQUOTAS ICMS (%)	V. IPI
415286	TEC FELTRO LISO 100% LG 140 BIRACAO vBCFST = 9,99, pFCP = 2,00%, vFCP = 0,00, vBCFST = 0,00, pFCST = 0,00%	56022900	200	5102	UN	1,0000	9,9900	9,99	9,99	1,80	18,00	0,00
641976	TEC TULE EXPLOSAO 100% LG 140 475 VINHO ATACADO - IND C/IMT - EUROTEXTIL vBCFST = 0,00 vBCFST = 4,99, pFCP = 2,00%, vFCP = 0,10, vBCFST = 0,00, pFCST = 0,00%	58041090	200	5102	UN	1,0000	4,9900	4,99	4,99	0,90	18,00	0,00
641989	TEC TULE EXPLOSAO 100% LG 140 718 TURQUESA ATACADO - IND C/IMT - EUROTEXTIL vBCFST = 0,00 vBCFST = 4,99, pFCP = 2,00%, vFCP = 0,10, vBCFST = 0,00, pFCST = 0,00%	58041090	200	5102	UN	1,0000	4,9900	4,99	4,99	0,90	18,00	0,00
589161	TESOURA COMFORT R.19.8CM 58827 ATACADO - IND UNID - CIRCULO	82130000	260	5405	UN	1,0000	19,9900	19,99	0,00	0,00	0,00	0,00
658918	TESOURA USD GERAL KIT 19CM GF 2027 COLORIDO ATACADO - IND UNID - KIT	82130000	260	5405	UN	2,0000	9,9900	19,98	0,00	0,00	0,00	0,00

DADOS DO PRODUTO/SERVICOS

2022/127901-- 61

042.236/0001-00

M. da E. M. Wairredo da Silva
Lessa

V. Jurema - CEP: 26.087-460

NOVA IGUAÇU - RJ

05.214.053/0021-72

PARCO PAPELARIA LTDA

Rodovia Presidente Dutra, 13.900
Jardim Tropical - CEP: 26.015-005
Nova Iguaçu - RJ

conferimos o material existente desta
conferido com a respectiva especificação

Nº. Fis. _____ de _____
no dia _____ de _____

Nova Iguaçu, _____ de _____

João Sebastião
Assinatura - Cargo

Assinatura - Cargo

conferimos o material existente desta
conferido com a respectiva especificação

Nº. Fis. _____ de _____
no dia _____ de _____

Nova Iguaçu, _____ de _____

João Sebastião
Assinatura - Cargo

Assinatura - Cargo

Secretaria Municipal de Planejamento
e Desenvolvimento Urbano
Rua ...
CONFERE COM O ORIGINAL

2022/127901 - *Jonny* 02

RECEBEMOS DE CARLOS ANDRÉ DE OLIVEIRA LIRA OS PRODUTOS CONSTANTES NA NOTA FISCAL INDICADA AO L.100.

DATA DE RECEBIMENTO IDENTIFICAÇÃO E ASSINATURA DO RECEBEDOR

NF-e Nº 000004085822 SÉRIE: 890

CARLOS ANDRÉ DE OLIVEIRA LIRA
EMITENTE DECLARA-SE MEI
 RUA ALCIDES CRISPIM BRAGA, 113 QD 01 LT 11 - Rodilândia
 Nova Iguaçu - RJ
 CEP: 26083-280 FONE: 2126668899

DANFAE
 DOCUMENTO AUXILIAR DE NOTA FISCAL AVULSA ELETRÔNICA

0 - ENTRADA 1 - SAÍDA
 Nº 000004085822 SÉRIE: 890 FOLHA 1 / 1

CHAVE DE ACESSO
 3321 1142-4986 7500 0152 5589 0004 0858 2219 1517 2700

Consulta de autenticidade no portal nacional da NF-e www.nfe.fazenda.gov.br/portal ou no site da Sefaz Autorizadora.

NATUREZA DA OPERAÇÃO: Venda de mercadoria adquirida ou recebida de terceiros

PROTÓCOLO DE AUTORIZAÇÃO DE USO: 333210201740299

INSCRIÇÃO ESTADUAL INSCRIÇÃO ESTADUAL DE SUBST. CNPJ / CPF: 31.866.416/0001-10

DESTINATÁRIO / REMETENTE

NOME / RAZÃO SOCIAL: APM E M WALFREDO DA SILVA LESSA CNPJ / CPF: 01.942.236/0001-00 DATA EMISSÃO: 30-11-2021

ENDEREÇO: Rua Jaguaré, s/n BAIRRO / DISTRITO: Austin CEP: 26087-460 DATA ENTRADA / SAÍDA: 30-11-2021

MUNICÍPIO: Nova Iguaçu FONE / FAX: UF: RJ INSCRIÇÃO ESTADUAL: HORA ENTRADA / SAÍDA: 16:08

CÁLCULO DO IMPOSTO

BASE DE CÁLCULO DO ICMS	VALOR DO ICMS	BASE DE CÁLCULO DO ICMS SUBST.	VALOR DO ICMS SUBST.	VALOR TOTAL DOS PRODUTOS
R\$ 0,00	R\$ 0,00	R\$ 0,00	R\$ 0,00	R\$ 1.887,00
VALOR DO FRETE	VALOR DO SEGURO	DESCONTO	OUTRAS DESPESAS	VALOR TOTAL DO IPI
R\$ 0,00	R\$ 0,00	R\$ 0,00	R\$ 0,00	R\$ 0,00
				VALOR TOTAL DA NOTA
				R\$ 1.887,00

TRANSPORTADOR / VOLUMES TRANSPORTADOS

NOME / RAZÃO SOCIAL: FRETE POR CONTA: 9-SEM FRETE CÓDIGO ANTT: PLACA DO VEÍCULO: UF: CNPJ / CPF:

ENDEREÇO: MUNICÍPIO: UF: INSCRIÇÃO ESTADUAL:

QUANTIDADE: ESPÉCIE: MARCA: NUMERAÇÃO: PESO BRUTO: PESO LÍQUIDO:

DADOS DOS PRODUTOS / SERVIÇOS

CÓD. PROD.	DESCRIÇÃO DOS PRODUTOS / SERVIÇOS	NCM/SH	CST	CFOP	UNID	QUANT.	VALOR UNITÁRIO	VALOR TOTAL	BASE		VALOR		ALÍQUOTA	
									Cálculo	ICMS	IPI	ICMS %	IPI %	
37	CARTUCHO DE TONER 750	84439933	102	5102	UN	3	109,0000	327,00	0,00	0,00				
38	CARTUCHO DE TONER 3442	84439933	102	5102	UN	3	159,0000	477,00	0,00	0,00				
45	PAPEL A4 CX	48025610	102	5102	UN	1	235,0000	235,00	0,00	0,00				
47	CARTUCHO DE CILINDRO DR 3440	84439933	102	5102	UN	2	229,0000	458,00	0,00	0,00				
55	CARTUCHO DE CILINDRO DR 720	84439933	102	5102	UN	2	195,0000	390,00	0,00	0,00				

DADOS ADICIONAIS

INFORMAÇÕES COMPLEMENTARES

RESERVADO AO FISCO
 NFA-e emitida por MEI. Caso o destinatário seja contribuinte do ICMS, é obrigatória a emissão de NF-e de entrada (art. 35, § 5º, do Anexo I do Livro VI do RICMS).

CA. 1000.000.000.000
CARLOS ANDRE DE OLIVEIRA
RUA ALBERTO DE MOURA
100 - CEP: 20.000-000
BOCA DO LAGO - NOVA IGUAÇU - RJ

Car

RECEBEMOS _____

CNPJ _____

A IMP. DE _____

PAG. ATRÁS DE _____

DE _____



Car

CARLOS ANDRE DE OLIVEIRA

Comissão Organizadora do Município
Município de Nova Iguaçu
Secretaria Geral

CONFERE COM O ORIGINAL

Recebemos de YESTE COMERCIO E DISTRIBUICAO LTDA os produtos constantes na Nota Fiscal indicada ao lado. Destinatário: APM E M WALFREDO DA SILVA LESSA - Rua JAGUARE, S/N - VILA JUREMA AUSTIN - Nova Iguaçu/RJ		Data de Emissão	23/12/2021	NFe Nº 0000003964 Série 001
Data de Recebimento	Identificação e Assinatura do Recebedor	Valor Total da Nota	2.528,00	

 <p>YESTE COMERCIO E DISTRIBUICAO LTDA - ADONS Rua SOBRAL DE CAMPOS, 108 - LT 12 Q D - RODILANDIA 26083-280 - Nova Iguaçu - RJ - Fone/Fax: 21 2657 5761</p>	<p align="center">DANFE Documento Auxiliar da Nota Fiscal Eletrônica</p> <p>Saída: 1 Entrada: 0 N 0000003964 Série 001 Folha 1/1</p>	<p>Controle do Fisco</p> 
		<p>Chave de Acesso</p> <p>3321 1286 6845 8500 0102 5500 1000 0039 6414 3941 4041</p> <p>Consulta de autenticidade do portal nacional de NFe www.nfe.fazenda.gov.br/portal ou no site da Sefaz autorizadora</p>
<p>Natureza de Operação</p> <p>Venda a vista</p>		<p>Protocolo de Autorização</p> <p>333210219427726 - 23/12/2021 - 13:38:24</p>
<p>Inscrição Estadual</p> <p>77240667</p>	<p>Inscrição Estadual Sub. Tributária</p>	<p>CNPJ/CPF</p> <p>86.694.585/0001-02</p>

Destinatário / Remetente		CNPJ/CPF	Data de Emissão
Nome/Razão Social		01.942.236/0001-00	23/12/2021
Endereço		Bairro/Distrito	Data Saída/Entrada
Rua JAGUARE, S/N - VILA JUREMA		AUSTIN	23/12/2021
Município		UF	Hora Saída/Entrada
Nova Iguaçu		RJ	13:36:00
Fone		Inscrição Estadual	
21 2763 7155			

Fatura			
Nº da duplicata	Vencimento	Valor	Nº da duplicata
001	23/12/2021	2.528,00	

Cálculo dos Impostos									
Base de Cálculo do ICMS	Valor do ICMS	Base Cálculo do ICMS Subs.	Valor do ICMS Subs.	Valor Aprox. dos Trib. (IBPT)	Valor Total dos Produtos				
2.528,00	505,60	0,00	0,00	592,55	2.528,00				
Frete	Valor do Seguro	Desconto	Out. Desp. Acessor.	Valor do IPI	Valor Total da Nota				
0,00	0,00	0,00	0,00	0,00	2.528,00				

Transportador / Volumes Transportados		Frete por Conta	Código ANTT	Placa Veículo	UF	CNPJ/CPF
Razão Social		9-Sem Transporte				86.694.585/0001-02
Endereço		Município		UF	Inscrição Estadual	
Quantidade	Espécie	Marca	Numeração	Peso Bruto	Peso Líquido	

Dados dos Produtos														
Cód. Prod.	Descrição dos Produtos	NCM/SH	CST CSOS	CFO	Med.	Quantidade	Vir. Unitário	Vir.	Vir. Total	BC Icms	Vir. Icms	Vir. IPI	ALIQ. %	Vir Aprox dos Trib.
1737	Banner Lona 1.20X0.80 380	8025611	0900	5102	MT	15,0000	80,0000	0,00	1.335,00	1.335,00	267,00	0,00	20,00	399,17
21585	Cartucho de Cilindro DR3440 Sk	443993	0900	5102	UN	2,0000	210,0000	0,00	438,00	438,00	87,60	0,00	20,00	71,00
31546	Cartucho de Toner TN-3442 Sk	443993	0900	5102	UN	4,0000	149,0000	0,00	596,00	596,00	119,20	0,00	20,00	96,61
41296	Cartucho de Cilindro DR720 Sk	443993	0900	5102	UN	1,0000	159,0000	0,00	159,00	159,00	31,80	0,00	20,00	25,77

Dados Adicionais	
<p>Informações Complementares</p> <p>I-DOC. EMITIDO P/ME OU EPP OPTANTE P/SIMPLES NACIONAL II-NAO GERA DIREITO A CREDITO FISCAL DE IPI PERMITE APROVEITAMENTO CREDITO ICMS VALOR R\$ 41,96 CORRESPONDENTE ALIQUOTA DE 1,66% S TERMOS DO ART. 23 DA LC 123/2006. ANCO BRADESCO AG 0876 CC 11354-9 CAXIA ECONOMICA AG 0185 OP 003 CC 27-4 MD5: D39789B7B3CA30B9CFBAE73A2345C9C1 Trib Aprox. R\$ 218,18 Fed - R\$ 374,37 Est - R\$ 0,00 Mun / Fonte: IBPT/empresome B95EF4 NF vinculada ao DAV n 2732</p>	<p>Informações Adicionais do Fisco</p>

RECEBEMOS _____

CNPJ _____

A IMPORTÂNCIA DE R\$ _____
(_____)

PAG. ATRAVÉS DO CHEQUE Nº _____
DE _____ DO BANCO _____

LOLOLOM

ESTE COMÉRCIO E DISTRIBUIÇÃO LTDA-ME

86.694.585/0001-02

ESTE COMÉRCIO E DISTRIBUIÇÃO
LTDA-ME.

R. Sobral de Campos, 108 - Loja
Linda Vista - Anápolis - CEP: 26.276-080

NOVA IGUAÇU - RJ

LOLOLOM

Secretaria Oficial de Oliveira
Tel: 41624073
MÉRCIA GOMES

CONFERE COM O ORIGINAL



PARCO COMERCIO E SERVICOS LTDA
 R. PRESIDENTE DUTRA
 BLOCO 01 / NUMERO 13900
 JARDIM TROPICAL - NOVA IGUAÇU - RJ
 CEP: 26.015-005 - SAC 4020 - 0220

DANFE
 DOCUMENTO AUXILIAR DA NOTA FISCAL ELÉTRONICA
 0 - ENTRADA
 I - SAÍDA
 Nº **36033**
 SÉRIE **1**
 FOLHA **1 / 5**

CHAVE DE ACESSO
3320 0305 2140 5300 2172 5500 1000 0360 3311 5343 0469
 Consulta de autenticidade no portal nacional da NF-e
 www.nfe.fazenda.gov.br/portal ou no site da Setfaz Autorizadora

DADOS DA NF-e
 PROTOCOLO DE AUTORIZAÇÃO DE USO
 332000040082657.17/03/2020 17:35:49-03:00

INSCRIÇÃO ESTADUAL SUBST. TRIBUTARIA
87201945
 CNPJ/CPF
05.214.053/0021-72
 CNPJ
01.942.236/0001-00
 CEP
26035-000
 INSCRIÇÃO ESTADUAL
26035-000
 UF
RJ
 DATA DE EMISSÃO
17/03/2020
 DATA DE ENTRADA SAÍDA
17/03/2020
 HORA DE SAÍDA
17:35:23

INSCRIÇÃO ESTADUAL
87201945
 NOME RAZÃO SOCIAL
A.F.M.E.M. WÁLFREDO DA SILVA LESSA
 ENDEREÇO
R: JAGUARE S-N
 MUNICÍPIO
NOVA IGUAÇU
 FATURA / DUPLICATA

VALOR DO ICMS
103,38
 BASE DE CÁLCULO DO ICMS DE SUBSTITUIÇÃO
0,00
 VALOR DO ICMS DE SUBSTITUIÇÃO
0,00
 VALOR TOTAL DOS PRODUTOS
1.450,86
 VALOR DO FRETE
0,00
 OUTRAS DESPESAS ACESSÓRIAS
0,00
 VALOR TOTAL DA NOTA
1.450,86

RAZÃO SOCIAL
 ENDEREÇO
 QUANTIDADE
 ESPECIE
1
 VOLUME(S)

CÓD. PROD.	DESCRIÇÃO DOS PRODUTOS	NCM/SIT	C.S.T.	CFOP	UN.	QUANT.	V. UNITARIO	V. TOTAL	BC. ICMS	V. ICMS	ALÍQUOTAS ICMS	V. IPT
397360	PAPEL TOALHA INTERFOLHA 21X20 06 BRANCO MASTER - PCT C/1000 - RANDY PAPIUS	48182000	060	5405	PC	4.000	10,8000	43,20	0,00	0,00	0,00	0,00
634771	APONITADOR BLISTER ESC. C/ DEPOSITO DRUM R.MK920 - BL ATACADO - CARTELA UNID - KIT	82141000	200	5102	CA	1.000	3,9000	3,90	3,90	0,70	18,00	0,00
486964	AVENTAL PLASTICO INF COSMIC GALAXY AA11-767 ATACADO - IND UNID - KIT	39252000	200	5102	UN	1.000	8,5300	8,53	8,53	1,54	18,00	0,00
291256	AVENTAL PLASTICO INF MAX GEN AA11-758 ATACADO - IND UNID - KIT	39252000	200	5102	UN	1.000	8,5300	8,53	8,53	1,54	18,00	0,00
537686	BALDE COM MASSAS 1,5 KG REF. 40023 ATACADO - IND UNID - ACRILIX	34076010	090	5102	UN	2.000	26,9000	53,80	53,80	9,68	18,00	0,00
434397	BRINQUEDO CRIATIVO 24PCS 0792 ATACADO - IND UNID - PLASBRINK	95059000	000	5102	UN	1.000	9,9000	9,90	9,90	1,78	18,00	0,00
645922	BRINQUEDO EDUC SX1 EM MDF (MADEIRA) R.91 ATACADO - IND UNID - IOB	95030099	000	5102	UN	1.000	21,9000	21,90	21,90	3,94	18,00	0,00

RESERVADO AO FISCO
 VALORES TOTAIS DO FUNDO DE COMBATE A POBREZA (FCP): vFCP =
 11,51, vFCPST = 0,00

INFORMAÇÕES COMPLEMENTARES
 VENDA PRESIDENCIAL // VENDEDOR: ALESSANDRA ARAUJOPEDIDO: 477428/RAGAMENTO: CARTAO DIBBITO / ALÍQ: 18% / BASE C: 57429V / ICMS 103,38 / NAO INCIDENCIA DE ICMS
 CONFORME ARTIGO 47 INC. I DO LIVRO I TIT. VII DEC. 27.427 DE 17-11-2000 E ARTIGO 150, INCISO VI, ALÍNEA D, DA CONSTITUICAO FEDERAL / IMPOSTO RETIDO POR SUBSTITUICAO
 CONFORME RCM RJ ART 27 LIVRO II, INC. II, LIVRO II, ANEXO I ART 7 / PROCON: RUA DA AJUDA, 05, SUBSOLO, CENTRO RIO DE JANEIRO RJ. TEL: (21) 511.7 / COMISSAO DE
 DEFESA DO CONSUMIDOR ALERJ TEL: (21) 2588 9418 RUA ALFANDEGA, 08 CENTRO RJ / VAL APROX DOS TRIBUTOS EST. R. 131,47 (9,06%) / VAL APROX DOS TRIBUTOS EST. R.
 189,22 (13,04%) FONTE: IBPT

NF-E
 Nº
36033
 SÉRIE **1**

IDENTIFICAÇÃO E ASSINATURA DO RECEBEDOR

DATA RECEBIMENTO

RECEBER(EMOS) DE PARCO COMERCIO E SERVICOS LTDA, OS PRODUTOS CONSTANTES DA DANFE INDICADA AO LADO:

01.942.236/0001-00

A.P.M. da E. M. Walfredo da Silva
Lessa

V. Juizema - CEP. 26.087-460

NOVA IGUAÇU - RJ

COMERCIO OMNIPRECAU

Serviços Gerais de Oficina
Nº 14584976 PIS/COFINS
PIS/COFINS GENL

Declaramos que recebemos o material constante desta
Nota Fiscal de acordo com a respectiva especificação
no dia 12 / 03 / 2021

Nova Iguaçu, 12 de março de 2021

Aracelisiane Mendonça Progenora
Assinatura - Cargo
Almida da Almeida Sobrinho - Proge
Assinatura - Cargo

RECEBI DA A P M DA E M Walfredo da Silva Lessa

CNPJ 01 942 236/0001-00 e importância de R\$ 4.450,96 - IVA

QUATROCENTOS E CINQUENTA REAIS CARATÁO
pago através de cheque nº CAPIAO

em 12/03/21 do Banco do Brasil

Assinatura



PARCO COMERCIO E SERVICOS LTDA
 BLOCO 01 / NUMERO 13900
 JARDIM TROPICAL - NOVA IGUAÇU - RJ
 CEP: 26.015-005 - SAC 4020 - 0220

DANFE
 DOCUMENTO AUXILIAR
 DA NOTA FISCAL
 ELETRÔNICA

0 - ENTRADA
 1 - SAÍDA

Nº **36033**
 SÉRIE **1**
 FOLHA **2/5**

CHAVE DE ACESSO
3320 0305 2140 5300 2172 5500 1000 0360 3311 5343 0469

Consulta de autenticidade no portal nacional da NF-e
 www.nfe.fazenda.gov.br/portal ou no site da Sefaz Autorizadora

NATURZA DA OPERAÇÃO
VENDA MERC SUBSTITUICAO TRIBUTARIA

INSCRIÇÃO ESTADUAL **87201945**

INSCRIÇÃO ESTADUAL SUBST. TRIBUTÁRIA

DADOS DA NF-e
 PROTOCOLO DE AUTORIZAÇÃO DE USO
 33320004082657 17/03/2020 17:35:49-03-00

CNPJ
05.214.053/0021-72

CÓD. PROD.	DESCRIÇÃO DOS PRODUTOS	NCM/SH	C.S.T.	CFOP	UN.	QUANT.	V. UNITÁRIO	V. TOTAL	BC ICMS	V. ICMS	ALÍQUOTAS (%)	V. IPI
645923	BRINQUEDO EDUC ABACO ABERTO 50ARG R.186 ATACADO - IND UNID - IOB vBCFCP = 20,50, pFCP = 2,00%, vFCP = 0,41, vBCFCPST = 0,00, pFCPST = 0,00%, vFCPST = 0,00	95039000	000	5102	UN	1,0000	20,5000	20,50	20,50	3,69	18,00	0,00
645924	BRINQUEDO EDUC ABACO FECHADO 40ARG R.187 ATACADO - IND UNID - IOB vBCFCP = 20,50, pFCP = 2,00%, vFCP = 0,41, vBCFCPST = 0,00, pFCPST = 0,00%, vFCPST = 0,00	95039000	000	5102	UN	1,0000	20,5000	20,50	20,50	3,69	18,00	0,00
223412	BRINQUEDO EDUC ALFABETO PALAVRAS REF.71 ATACADO - IND UNID - IOB vBCFCP = 2,99, pFCP = 2,00%, vFCP = 0,06, vBCFCPST = 0,00, pFCPST = 0,00%, vFCPST = 0,00	95034070	000	5102	UN	1,0000	2,9900	2,99	2,99	0,54	18,00	0,00
645925	BRINQUEDO EDUC ALFABETO RECORTEADO MDE 104PCS R.124 ATACADO - IND UNID - IOB vBCFCP = 35,90, pFCP = 2,00%, vFCP = 0,72, vBCFCPST = 0,00, pFCPST = 0,00%, vFCPST = 0,00	95030060	000	5102	UN	1,0000	35,9000	35,90	35,90	6,46	18,00	0,00
223449	BRINQUEDO EDUC BIG BLOCKS CID. METROPOLITANA REF.13 MADEIRA ATACADO - IND UNID - IOB vBCFCP = 5,90, pFCP = 2,00%, vFCP = 0,12, vBCFCPST = 0,00, pFCPST = 0,00%, vFCPST = 0,00	95030060	000	5102	UN	1,0000	5,9000	5,90	5,90	1,06	18,00	0,00
645942	BRINQUEDO EDUC BLOCOS LOGICOS (MADEIRA) 48PCS R.189 ATACADO - IND UNID - IOB vBCFCP = 28,90, pFCP = 2,00%, vFCP = 0,58, vBCFCPST = 0,00, pFCPST = 0,00%, vFCPST = 0,00	95030060	000	5102	UN	1,0000	28,9000	28,90	28,90	5,20	18,00	0,00
223456	BRINQUEDO EDUC CONSTRUTOR FABRICA REF.15 (MADEIRA) ATACADO - IND UNID - IOB vBCFCP = 5,90, pFCP = 2,00%, vFCP = 0,12, vBCFCPST = 0,00, pFCPST = 0,00%, vFCPST = 0,00	95030060	000	5102	UN	1,0000	5,9000	5,90	5,90	1,06	18,00	0,00
645950	BRINQUEDO EDUC DESCORRINDO A MATEMATICA 27PCS R.233 ATACADO - IND UNID - IOB vBCFCP = 6,90, pFCP = 2,00%, vFCP = 0,14, vBCFCPST = 0,00, pFCPST = 0,00%, vFCPST = 0,00	95030060	000	5102	UN	1,0000	6,9000	6,90	6,90	1,24	18,00	0,00
645953	BRINQUEDO EDUC DESCOBRINDO AS PALAVRAS 27PCS R.232 ATACADO - IND UNID - IOB vBCFCP = 13,80, pFCP = 2,00%, vFCP = 0,28, vBCFCPST = 0,00, pFCPST = 0,00%, vFCPST = 0,00	95030060	000	5102	UN	2,0000	6,9000	13,80	13,80	2,48	18,00	0,00
640849	BRINQUEDO EDUC DOMINO ADICAO (MADEIRA) 28PCS R.156 ATACADO - IND UNID - IOB vBCFCP = 6,90, pFCP = 2,00%, vFCP = 0,14, vBCFCPST = 0,00, pFCPST = 0,00%, vFCPST = 0,00	95030099	000	5102	UN	1,0000	6,9000	6,90	6,90	1,24	18,00	0,00
215186	BRINQUEDO EDUC DOMINO ESCOLA REF.62 ATACADO - IND UNID - IOB vBCFCP = 2,99, pFCP = 2,00%, vFCP = 0,06, vBCFCPST = 0,00, pFCPST = 0,00%, vFCPST = 0,00	95030070	000	5102	UN	1,0000	2,9900	2,99	2,99	0,54	18,00	0,00
645931	BRINQUEDO EDUC DOMINO SUBTRACAO (MADEIRA) 28PCS R.157 ATACADO - IND UNID - IOB vBCFCP = 6,90, pFCP = 2,00%, vFCP = 0,14, vBCFCPST = 0,00, pFCPST = 0,00%, vFCPST = 0,00	95030060	000	5102	UN	1,0000	6,9000	6,90	6,90	1,24	18,00	0,00
215185	BRINQUEDO EDUC DOMINO TRANSITO REF.63 ATACADO - IND UNID - IOB vBCFCP = 2,99, pFCP = 2,00%, vFCP = 0,06, vBCFCPST = 0,00, pFCPST = 0,00%, vFCPST = 0,00	95030070	000	5102	UN	1,0000	2,9900	2,99	2,99	0,54	18,00	0,00
645937	BRINQUEDO EDUC ENGENHEIRO MIRIM (MADEIRA) 95PCS R.121 ATACADO - IND UNID - IOB vBCFCP = 21,90, pFCP = 2,00%, vFCP = 0,44, vBCFCPST = 0,00, pFCPST = 0,00%, vFCPST = 0,00	95030060	000	5102	UN	1,0000	21,9000	21,90	21,90	3,94	18,00	0,00
197049	BRINQUEDO EDUC EQUILIBRISTA MALUCO REF.0112 ATACADO - IND UNID - PLASBRINK vBCFCP = 7,90, pFCP = 2,00%, vFCP = 0,16, vBCFCPST = 0,00, pFCPST = 0,00%, vFCPST = 0,00	95039000	000	5102	UN	1,0000	7,9000	7,90	7,90	1,42	18,00	0,00
645954	BRINQUEDO EDUC FORMA PALAVRAS 28PCS R.239 ATACADO - IND UNID - IOB vBCFCP = 13,80, pFCP = 2,00%, vFCP = 0,28, vBCFCPST = 0,00, pFCPST = 0,00%, vFCPST = 0,00	95030060	000	5102	UN	2,0000	6,9000	13,80	13,80	2,48	18,00	0,00

DADOS DO PRODUTO/SERVICOS

2022/127901 - -

90

01.942.236/0001-00

A.P.M. da E. M. Walfredo da Silva Lessa

V. Jurema - CEP. 26.087-460

NOVA IGUAÇU - RJ

COPIAR COM O ORIGINAL

Superior Banco de Crédito
N.M.: 4000487-6 PRAÇA
DIRETORIA GERAL

Declaramos que recebemos o material constante desta
Nota Fiscal de acordo com a respectiva especificação
no dia 17/03/2021

Nova Iguaçu, 17 de março de 2021

Assinatura: *Helena da Silveira*
Assinatura - Cargo: *Helena da Silveira - Professora*

RECEBI DA A P M DA E. M. Walfredo da Silva Lessa

CEP 01 942 236/0001-00 a importância de R\$ 1.450,86 - MIL

QUATROCENTOS E CINQUENTA REAIS, pago através do cheque nº 00000000

de 17/03/21 do Banco do Brasil

Assinatura



PARCO COMERCIO E SERVICOS LTDA
D PRESIDENTE DUTRA
BLOCO 01 / NUMERO 13900
JARDIM TROPICAL - NOVA IGUACU - RJ
CEP: 26.015-005 - SAC 4020 - 0220

DANFE
DOCUMENTO AUXILII,
DA NOTA FISCAL
ELETRONICA
0 - ENTRADA
1 - SAIDA
Nº **36033**
SERIE **1**
FOLHA **3 / 5**

CHAVE DE ACESSO
3320 0305 2140 5300 2172 5500 1000 0360 3311 5343 0469
Consulta de autenticidade no portal nacional da NF-e
www.nfe.fazenda.gov.br/portal ou no site da Sefaz Autorizadora

NATUREZA DA OPERAÇÃO
VENDA MERC SUBSTITUICAO TRIBUTARIA
INSCRIÇÃO ESTADUAL 87201945
INSCRIÇÃO ESTADUAL SUBST. TRIBUTARIA
DADOS DA NF-e
PROTÓCOLO DE AUTORIZAÇÃO DE USO
3332100040082657 17/03/2020 17:35:49-03:00
CNPJ
05.214.053/0021-72

CÓD. PROD.	DESCRIÇÃO DOS PRODUTOS	NCM/SH	C.S.T.	CFOP	UN.	QUANT.	V. UNITÁRIO	V. TOTAL	BC. ICMS	V. ICMS	ALÍQUOTAS (%)	V. IPI
215188	BRINQUEDO EDUC JOGO ALFABETO A-Z REF.69 ATACADO - IND UNID - IOB vBCFCP = 2,99, pFCP = 2,00%, vFCP = 0,06, vBCFCPST = 0,00, pFCPST = 0,00%, vFCPST = 0,00	95030070	000	5102	UN	1,0000	2,9900	2,99	2,99	0,54	18,00	0,00
227100	BRINQUEDO EDUC JOGO BANCO NEGOCIOS ATACADO - IND UNID - EPOCART vBCFCP = 7,00, pFCP = 2,00%, vFCP = 0,14, vBCFCPST = 0,00, pFCPST = 0,00%, vFCPST = 0,00	95030060	000	5102	UN	2,0000	3,5000	7,00	7,00	1,26	18,00	0,00
215187	BRINQUEDO EDUC JOGO DA MEMORIA SILABAS R.68 ATACADO - IND UNID - IOB vBCFCP = 2,99, pFCP = 2,00%, vFCP = 0,06, vBCFCPST = 0,00, pFCPST = 0,00%, vFCPST = 0,00	95030070	000	5102	UN	1,0000	2,9900	2,99	2,99	0,54	18,00	0,00
234229	BRINQUEDO EDUC JOGO PENSE RAPIDO ATACADO - IND UNID - EPOCART vBCFCP = 3,98, pFCP = 2,00%, vFCP = 0,08, vBCFCPST = 0,00, pFCPST = 0,00%, vFCPST = 0,00	95030039	000	5102	UN	2,0000	3,9800	3,98	3,98	0,72	18,00	0,00
215167	BRINQUEDO EDUC KIT PASSATEMPO ATACADO - IND UNID - EPOCART vBCFCP = 3,50, pFCP = 2,00%, vFCP = 0,07, vBCFCPST = 0,00, pFCPST = 0,00%, vFCPST = 0,00	49030000	000	5102	UN	1,0000	3,5000	3,50	3,50	0,63	18,00	0,00
645914	BRINQUEDO EDUC MATERIAL DOURADO (MADEIRA) 62PCS R.32 ATACADO - IND UNID - IOB vBCFCP = 11,90, pFCP = 2,00%, vFCP = 0,24, vBCFCPST = 0,00, pFCPST = 0,00%, vFCPST = 0,00	95030060	000	5102	UN	1,0000	11,9000	11,90	11,90	2,14	18,00	0,00
275636	BRINQUEDO EDUC MEMORIA JO DOS COLATIVOS R.66 ATACADO - IND UNID - IOB vBCFCP = 2,99, pFCP = 2,00%, vFCP = 0,06, vBCFCPST = 0,00, pFCPST = 0,00%, vFCPST = 0,00	95030070	000	5102	UN	1,0000	2,9900	2,99	2,99	0,54	18,00	0,00
645943	BRINQUEDO EDUC NUMEROS E SINAIS RECORTADO MDF 112PCS R.162 ATACADO - IND UNID - IOB vBCFCP = 35,90, pFCP = 2,00%, vFCP = 0,72, vBCFCPST = 0,00, pFCPST = 0,00%, vFCPST = 0,00	95030060	000	5102	UN	1,0000	35,9000	35,90	35,90	6,46	18,00	0,00
645941	BRINQUEDO EDUC RELOGIO EDUCATIVO 26PCS R.242 ATACADO - IND UNID - IOB vBCFCP = 6,90, pFCP = 2,00%, vFCP = 0,14, vBCFCPST = 0,00, pFCPST = 0,00%, vFCPST = 0,00	95030060	000	5102	UN	1,0000	6,9000	6,90	6,90	1,24	18,00	0,00
215178	BRINQUEDO EDUC TORREMO TO REH.07 ATACADO - IND UNID - IOB vBCFCP = 2,99, pFCP = 2,00%, vFCP = 0,06, vBCFCPST = 0,00, pFCPST = 0,00%, vFCPST = 0,00	95030070	000	5102	UN	1,0000	2,9900	2,99	2,99	0,54	18,00	0,00
529457	BRINQUEDO FORMINHA DE MODEL C/16 R.257 ATACADO - IND UNID - MINI PLAY vBCFCP = 11,96, pFCP = 2,00%, vFCP = 0,24, vBCFCPST = 0,00, pFCPST = 0,00%, vFCPST = 0,00	95030050	000	5102	UN	4,0000	11,9600	11,96	11,96	2,15	18,00	0,00
197051	BRINQUEDO JOGO DAS ARGOLAS REF.029 ATACADO - IND UNID - PLASARINK vBCFCP = 7,90, pFCP = 2,00%, vFCP = 0,16, vBCFCPST = 0,00, pFCPST = 0,00%, vFCPST = 0,00	95059000	000	5102	UN	1,0000	7,9000	7,90	7,90	1,42	18,00	0,00
610184	BRINQUEDO LITTLE GIRL - DISPLAY MIX R.81.6900 ATACADO - IND UNID - CLICK IT vBCFCP = 8,90, pFCP = 2,00%, vFCP = 0,18, vBCFCPST = 0,00, pFCPST = 0,00%, vFCPST = 0,00	95030080	200	5102	UN	1,0000	8,9000	8,90	8,90	1,60	18,00	0,00
223482	BRINQUEDO QUEBRA CABECA ARCA DE NOE (MADEIRA) R.81 ATACADO - IND UNID - IOB vBCFCP = 5,90, pFCP = 2,00%, vFCP = 0,12, vBCFCPST = 0,00, pFCPST = 0,00%, vFCPST = 0,00	95030070	000	5102	UN	1,0000	5,9000	5,90	5,90	1,06	18,00	0,00
524041	CABO 3RCA3R3CA 1.8MTS R.XC-RCA-3 ATACADO - IND UNID - FLEX GOLD	85444200	260	5405	UN	1,0000	3,9000	3,90	0,00	0,00	0,00	0,00
2311	CADERNO BROCH. 1/4 VERT. 48FLS LALA ATACADO - PCT C/20 - CREDEAL	48202000	060	5405	PC	5,0000	17,9000	89,80	0,00	0,00	0,00	0,00
584251	CRISTO PLASTICO RETANG. COLOR 24X19X10CM R. YW/101 ATACADO - IND UNID - KIT vBCFCP = 42,50, pFCP = 2,00%, vFCP = 0,85, vBCFCPST = 0,00, pFCPST = 0,00%, vFCPST = 0,00	39249000	200	5102	UN	5,0000	8,5000	42,50	42,50	7,65	18,00	0,00
620140	CORDAO PROLONGADOR SMIS TRIPOLAR PRETO OUT ATACADO - IND UNID - MEGATRON vFCPST = 0,00	85446000	060	5405	UN	1,0000	13,5000	13,50	0,00	0,00	0,00	0,00
482175	ELASTICO MERCUR 200 UNIDADES R.407008 ATACADO - IND UNID - MERCUR	40169990	000	5102	UN	1,0000	5,0000	5,00	5,00	0,90	18,00	0,00

2022/127901 -- 988

DADOS DO PRODUTO/SERVIÇOS

01.942.236/0001-00

A.P.M. da E. M. Walfredo da Silva
Lassa

V. Jurema - CEP. 26.087-460

NOVA IGUAÇU - RJ

Declaramos que recebemos o material constante desta
Nota Fiscal de acordo com a respectiva especificação
no dia 17/03/2021

Nova Iguaçu, 17 de março de 2021

Frederico M. Medeiros - Profs
Assinatura Cargo
Henria da Silva Sabino Profs
Assinatura Cargo

RECEBI DA A P M DA E M Walfredo da Silva Lassa

CNPJ 01 942 236/0001-00 a importância de R\$ 1.450,86 - 111

QUATROCENTOS E CINQUENTA e OITO reais CRÉDITO

de 17/03/21 do Banco do Brasil

Assinatura

CONTINERE COM ORGANIZ

Associação União de Professores
RUA: 119AAR76 PUCOM
DIRETORIA GERAL





PARCO COMERCIO E SERVICOS LTDA
 BLOCO 01 / NUMERO 13900
 JARDIM TROPICAL - NOVA IGUAÇU - RJ
 CEP: 26.015-005 - SAC 4020 - 0220

DANFE
 DOCUMENTO AUXIL. DA NOTA FISCAL ELETRONICA
 0 - ENTRADA
 1 - SAIDA
 Nº 36033
 SÉRIE 1
 FOLHA 4 / 5

CHAVE DE ACESSO
3320 0305 2140 5300 2172 5500 1000 0360 3311 5343 0469
 Consulta de autenticidade no portal nacional da NF-e
 www.nfe.fazenda.gov.br/portal ou no site da Selfaz Autorizadora

DADOS DA NF-e
 PROTOCOLO DE AUTORIZAÇÃO DE USO
 3332000040082657 17/03/2020 17:35:49-03:00
 CNPJ
05.214.053/0021-72

NATUREZA DA OPERAÇÃO
VENDA MERC SUBSTITUICAO TRIBUTARIA
 INSCRIÇÃO ESTADUAL 87201945
 INSCRIÇÃO ESTADUAL SUBST. TRIBUTARIA

CÓD. PROD.	DESCRIÇÃO DOS PRODUTOS	NCM/SH	C.S.T.	CFOP	UN.	QUANT.	V. UNITARIO	V. TOTAL	BC. ICMS	V. ICMS	ALÍQUOTAS (%)	V. IPI
188677	vBFCFP = 5,00, pFCP = 2,00%, vFCP = 0,10, vRCFCPST = 0,00, pFCPST = 0,00%, vFCPST = 0,00 ESTABILIZADOR ITERNITY 300VA MONOVOLT R.7993 PRETO ATACADO - CAIXA UNID - FORCE	90324911	060	5405	CX	1,0000	79,9000	79,90	0,00	0,00	0,00	0,00
620141	LINE EXTENSAO ELTRICA 3MTS TRIPOLAR BRANCA ATACADO - IND UNID - MEGATRON	85446000	060	5405	UN	1,0000	15,9000	15,90	0,00	0,00	0,00	0,00
176254	FACA ESTILETE LARGO PROF. KIT E007 16031466 ATACADO - CARTELA UNID - KIT	82119390	260	5405	CA	6,9900	6,99	6,99	0,00	0,00	0,00	0,00
615034	FILTRO DE LINHA 6 TOMADAS 110/220V ATACADO - IND UNID - MEGATRON	85564900	060	5405	UN	1,0000	22,8600	22,86	0,00	0,00	0,00	0,00
1246	GLITER POTE COM 2 OGRS LILAS OUT ATACADO - PCT C/12 - DIVA GLITER vBFCFP = 2,98, pFCP = 2,00%, vFCP = 0,06, vBFCFPST = 0,00, pFCPST = 0,00%, vFCPST = 0,00	32064990	000	5102	PC	1,0000	2,98	2,98	2,98	0,54	18,00	0,00
1248	GLITER POTE COM 2 OGRS ROSA CLARO ATACADO - PCT C/12 - DIVA GLITER vBFCFP = 3,99, pFCP = 2,00%, vFCP = 0,08, vBFCFPST = 0,00, pFCPST = 0,00%, vFCPST = 0,00	32064990	000	5102	PC	1,0000	3,99	3,99	3,99	0,72	18,00	0,00
1245	GLITER POTE COM 2 OGRS SORTIDO ATACADO - PCT C/12 - DIVA GLITER vBFCFP = 3,99, pFCP = 2,00%, vFCP = 0,08, vBFCFPST = 0,00, pFCPST = 0,00%, vFCPST = 0,00	32064990	000	5102	PC	1,0000	3,99	3,99	3,99	0,72	18,00	0,00
647399	LIVRO ROX DE HISTORIAS - MINNIE ATACADO - IND UNID - CULTURANIA vFCPST = 0,00	49011000	041	5102	UN	1,0000	14,9000	14,90	0,00	0,00	0,00	0,00
94879	MASSA P/MODELAR SOFT COPO 150GR 101 VERDE ATACADO - IND UNID - ACRILEX vBFCFP = 3,70, pFCP = 2,00%, vFCP = 0,07, vBFCFPST = 0,00, pFCPST = 0,00%, vFCPST = 0,00	34070010	000	5102	UN	1,0000	3,70	3,70	3,70	0,67	18,00	0,00
94894	MASSA P/MODELAR SOFT COPO 150GR 102 AMARELO LIMAO ATACADO - IND UNID - ACRILEX vBFCFP = 3,70, pFCP = 2,00%, vFCP = 0,07, vBFCFPST = 0,00, pFCPST = 0,00%, vFCPST = 0,00	34070010	000	5102	UN	1,0000	3,70	3,70	3,70	0,67	18,00	0,00
94896	MASSA P/MODELAR SOFT COPO 150GR 103 VERMELHO ATACADO - IND UNID - ACRILEX vBFCFP = 3,70, pFCP = 2,00%, vFCP = 0,07, vBFCFPST = 0,00, pFCPST = 0,00%, vFCPST = 0,00	34070010	000	5102	UN	1,0000	3,70	3,70	3,70	0,67	18,00	0,00
94898	MASSA P/MODELAR SOFT COPO 150GR 107 MARAVILHA ATACADO - IND UNID - ACRILEX vBFCFP = 3,70, pFCP = 2,00%, vFCP = 0,07, vBFCFPST = 0,00, pFCPST = 0,00%, vFCPST = 0,00	34070010	000	5102	UN	1,0000	3,70	3,70	3,70	0,67	18,00	0,00
94899	MASSA P/MODELAR SOFT COPO 150GR 109 AZUL ATACADO - IND UNID - ACRILEX vBFCFP = 3,70, pFCP = 2,00%, vFCP = 0,07, vBFCFPST = 0,00, pFCPST = 0,00%, vFCPST = 0,00	34070010	000	5102	UN	1,0000	3,70	3,70	3,70	0,67	18,00	0,00
348472	MASSA P/MODELAR SOFT COPO 150GR 418 BRANCO ATACADO - IND UNID - ACRILEX vBFCFP = 3,70, pFCP = 2,00%, vFCP = 0,07, vBFCFPST = 0,00, pFCPST = 0,00%, vFCPST = 0,00	34070010	000	5102	UN	1,0000	3,70	3,70	3,70	0,67	18,00	0,00
348474	MASSA P/MODELAR SOFT COPO 150GR 516 VIOLETA ATACADO - IND UNID - ACRILEX vBFCFP = 3,70, pFCP = 2,00%, vFCP = 0,07, vBFCFPST = 0,00, pFCPST = 0,00%, vFCPST = 0,00	34070010	000	5102	UN	1,0000	3,70	3,70	3,70	0,67	18,00	0,00
348475	MASSA P/MODELAR SOFT COPO 150GR 814 CHOCOLATE ATACADO - IND UNID - ACRILEX vBFCFP = 3,70, pFCP = 2,00%, vFCP = 0,07, vBFCFPST = 0,00, pFCPST = 0,00%, vFCPST = 0,00	34070010	000	5102	UN	1,0000	3,70	3,70	3,70	0,67	18,00	0,00
434045	NO-BREAK 4008 UPS POWER 700VA MONO 115V PRETO ATACADO - CAIXA UNID - JS SHARA	85044040	060	5405	CX	1,0000	379,9000	379,90	0,00	0,00	0,00	0,00
3394	PALITO DE PICOLE NATURAL THEOTO REF. 51010 ATACADO - PCT C/100 - THEOTO vBFCFP = 6,00, pFCP = 2,00%, vFCP = 0,12, vRCFCPST = 0,00, pFCPST = 0,00%, vFCPST = 0,00	44219900	000	5102	PC	2,0000	3,0000	6,00	6,00	1,08	18,00	0,00
536656	PAPEL BRILHO/GLACE 30X60 PRETO 077 ATACADO - PCT C/40 - PAPEL SAO JOAO vFCPST = 0,00	48102290	060	5405	PC	1,0000	11,9000	11,90	0,00	0,00	0,00	0,00
536659	PAPEL BRILHO/GLACE 30X60 VERDE BANDEIRA 076 ATACADO - PCT C/40 - PAPEL SAO JOAO	48102290	060	5405	PC	1,0000	11,9000	11,90	0,00	0,00	0,00	0,00
536652	PAPEL BRILHO/GLACE 30X60 AZUL CLARO 073 ATACADO - PCT C/40 - PAPEL SAO JOAO	48102290	060	5405	PC	1,0000	11,9000	11,90	0,00	0,00	0,00	0,00
536655	PAPEL BRILHO/GLACE 30X60 LARANJA 068 ATACADO - PCT C/40 - PAPEL SAO JOAO	48102290	060	5405	PC	1,0000	11,9000	11,90	0,00	0,00	0,00	0,00
536662	PAPEL BRILHO/GLACE 30X60 PRATA 078 ATACADO - PCT C/40 - PAPEL SAO JOAO	48102290	060	5405	PC	1,0000	11,9000	11,90	0,00	0,00	0,00	0,00

2022/127901 - - 92

DADOS DO PRODUTO/SERVICOS

01.942.236/0001-00

A.P.M. da E. M. Walfredo da Silva
Lessa

V. Jurema - CEP: 26.087-460

NOVA IGUAÇU - RJ

CONFERE COM O ORIGINAL

Secretaria Municipal de Planejamento
RUA: 11000007-5 PIAZZA
DIRETORIA GERAL

Declaramos que recebemos o material constante desta
Nota Fiscal de acordo com a respectiva especificação
no dia 17/03/2021

Nova Iguaçu, 17 de Março de 2021

Procedência M. Pedrosa - Pedagoga
Assinatura - Cargo
Denise da Silva - Sabiano Profa
Assinatura - Cargo

RECEBI DA A. P. M. DA E. M. Walfredo da Silva Lessa

CNPJ 01 942 236001-00 e importância de R\$ 1.450,86 MIL
QUATRECENTOS E CINQUENTA REAIS

de 17/03/21 de acordo com Brasil

Assinatura



PARCO COMERCIO E SERVICOS LTDA
 PRESIDENTE DUTRA
 BLOCO 01 / NUMERO 13900
 JARDIM TROPICAL - NOVA IGUAÇU - RJ
 CEP. 26.015-005 - SAC 4020 - 0220

DANFE
 DOCUMENTO AUXILIAR DA NOTA FISCAL ELETRÔNICA
 0 - ENTRADA
 1 - SAIDA
 Nº 36033
 SÉRIE 1
 FOLHA 5/5

CHAVE DE ACESSO
 3320 0305 2140 5300 2172 5500 1000 0360 3311 5343 0469
 Consulta de autenticidade no portal nacional da NF-e
 www.nfe.fazenda.gov.br/portal ou no site da Sefaz Autorizadora

DADOS DA NF-e
 PROTOCOLO DE AUTORIZAÇÃO DE USO
 33320004008265717/03/2020 17:35:49:03:00
 CNPJ
 05.214.053/0021-72

NATUREZA DA OPERAÇÃO
VENDA MERC SUBSTITUICAO TRIBUTARIA
 INSCRIÇÃO ESTADUAL SUBST. TRIBUTARIA
 87201945

Cód. Prod.	DESCR. DOS PRODUTOS	NCM/SH	C.S.T.	C.FOP	UN.	QUANT.	V. UNITÁRIO	V. TOTAL	BC. ICMS	V. ICMS	ALÍQUOTAS ICMS	V. IPI
516658	PAPEL BRILHO/GLACE 50X60 ROSA PINK 070 ATACADO - PCT C/40 - PAPEL SAO JOAO	48102290	060	5405	PC	1,0000	11,9000	11,90	0,00	0,00	0,00	0,00
536660	PAPEL BRILHO/GLACE 50X60 VERMELHO 072 ATACADO - PCT C/40 - PAPEL SAO JOAO	48102290	060	5405	PC	1,0000	11,9000	11,90	0,00	0,00	0,00	0,00
487375	PORTA CANETA TRIPLO FUMÉ 30311 ATACADO - CAIXA UNID - IDELLO	39261000	060	5405	CX	2,0000	7,0000	14,00	0,00	0,00	0,00	0,00
527725	PORTA LAPIS QUADRADO ARAMADO PRATA UC 13667 ATACADO - CAIXA UNID - KIT vBCFCP = 4,85, pFCP = 2,00%, vFCP = 0,10, vBCFCPST = 0,00, pFCPST = 0,00%	73269090	200	5102	CX	1,0000	4,8500	4,85	4,85	0,87	18,00	0,00
527729	PORTA LAPIS QUADRADO ARAMADO ROSA UC 13667 ATACADO - CAIXA UNID - KIT vBCFCP = 4,85, pFCP = 2,00%, vFCP = 0,10, vBCFCPST = 0,00, pFCPST = 0,00%	73269090	200	5102	CX	1,0000	4,8500	4,85	4,85	0,87	18,00	0,00
615113	SABONETE LIQUIDO 500ML LAVANDA PROVENCE ATACADO - IND UNID - VOSILHO PERFUME B COSMETICO LTDA ME vBCFCP = 12,90, pFCP = 2,00%, vFCP = 0,26, vBCFCPST = 0,00, pFCPST = 0,00%, vFCPST = 0,00	33074900	000	5102	UN	1,0000	12,9000	12,90	12,90	2,32	18,00	0,00
596920	SABONETE LIQUIDO CORDEX 5LTS ERVA DOCE ATACADO - IND UNID - CORDEIRO vBCFCP = 30,60, pFCP = 2,00%, vFCP = 0,61, vBCFCPST = 0,00, pFCPST = 0,00%, vFCPST = 0,00	34012010	000	5102	UN	2,0000	15,3000	30,60	30,60	5,51	18,00	0,00
392281	TRISOURA PIPICOTAR KIT R.GF-2030 ATACADO - CARTELA UNID - KIT vFCPST = 0,00	82130000	260	5405	CA	1,0000	39,8500	39,85	0,00	0,00	0,00	0,00
209036	LIVRO DE MATRICULA C/100FLS. VAREJO - IND UNID - ALEXIS	48201000	060	5405	UN	1,0000	15,0800	15,08	0,00	0,00	0,00	0,00
2116	TEMPERA GUACHE 02023 250 ML 505 AMARELO OURO VAREJO - IND UNID - ACRILEX	32131000	060	5405	UN	1,0000	5,5000	5,50	0,00	0,00	0,00	0,00
2117	TEMPERA GUACHE 02023 250 ML 507 VERMELHO FOGO VAREJO - IND UNID - ACRILEX	32131000	060	5405	UN	1,0000	5,5000	5,50	0,00	0,00	0,00	0,00
2119	TEMPERA GUACHE 02023 250 ML 510 VERDE FOLHA VAREJO - IND UNID - ACRILEX	32131000	060	5405	UN	1,0000	5,5000	5,50	0,00	0,00	0,00	0,00
2120	TEMPERA GUACHE 02023 250 ML 511 VERDE BANDEIRA VAREJO - IND UNID - ACRILEX	32131000	060	5405	UN	1,0000	5,5000	5,50	0,00	0,00	0,00	0,00
2114	TEMPERA GUACHE 02023 250 ML 519 BRANCO VAREJO - IND UNID - ACRILEX	32131000	060	5405	UN	1,0000	5,5000	5,50	0,00	0,00	0,00	0,00
2112	TEMPERA GUACHE 02023 250 ML 531 MARRON VAREJO - IND UNID - ACRILEX	32131000	060	5405	UN	1,0000	5,5000	5,50	0,00	0,00	0,00	0,00
2129	TEMPERA GUACHE 02023 250 ML 537 ROSA VAREJO - IND UNID - ACRILEX	32131000	060	5405	UN	1,0000	5,5000	5,50	0,00	0,00	0,00	0,00
157793	TEMPERA GUACHE 02023 250 ML 559 AZUL VAREJO - IND UNID - ACRILEX	32131000	060	5405	UN	1,0000	5,5000	5,50	0,00	0,00	0,00	0,00
324422	TEMPERA GUACHE 250ML KIT PRETO VAREJO - IND UNID - KIT	32131000	060	5405	UN	1,0000	3,9900	3,99	0,00	0,00	0,00	0,00

2022/127901-- 93

DADOS DO PRODUTO/SERVIÇOS

01.942.236/0001-00

A. M. M. E. M. Malfredo da Silva
LASSA

V. Jurema - CEP: 26.087-400

NOVA IGUAÇU - RJ

CONFERE COM O ORIGINAL

Serviço Claro de Mineração
S/A - 11.944.875-0001
DIRETORIA GERAL

Declaramos que recebemos o material constante desta
Nota Fiscal de acordo com a respectiva especificação
no dia 17/03/2021

Nova Iguaçu, 17 de março de 2021

Francisca de Sales e Juliano - Profs
Assinatura - Cargo
Assinatura - Cargo

RECEBI da A P M da E. M Malfredo da Silva Lassa

CNPJ 01.942.236/0001-00 a importância de R\$ 1.450,86-MIL

Quitados em 20 dias
QUITADOS em 20 dias e cinco dias após a emissão do documento nº 11.944.875-0001

de 17/03/2021 do Banco do Brasil

Assinatura



americanas sa - 0585
CNPJ: 00.776.574/0815-63
Rua Coronel Francisco Soares, 202, Centro, NOVA IGUACU, RJ

TV 50 SMART 4K UP7550PSF LG (Código: 7893299915932)	Vi. Total
Qtde.:1 UN: PCE Vi. Unit.: 2.999	2.999,00
CAIXA AMPLIFICADA 5575 750W TRC (Código: 7898615401021)	Vi. Total
Qtde.:1 UN: PCE Vi. Unit.: 799	799,00

Qtcd. total de itens:	2
Valor a pagar R\$:	3.798,00
Forma de pagamento:	Valor pago R\$:
Cartão de Débito	3.798,00
Troco	0,00

Informações gerais da Nota

EMISSÃO NORMAL

Número: 227 Série: 302 Emissão: 27/09/2021 12:56:14-03:00 - Via Consumidor 2

Protocolo de Autorização: 333211843708270 27/09/2021 às 12:56:09-03:00

Ambiente de Produção - Versão XML: 4.00 - Versão XSLT: 2.05

Chave de acesso

Consulte pela Chave de Acesso em <http://www.fazenda.rj.gov.br/nfce/consulta>

Chave de acesso:

3321 0900 7765 7408 1563 6530 2000 0002 2711*1384 1926*

Consumidor

CNPJ: 01.942.236/0001-00

Razão Social: NOME NAO INFORMADO

Informações de interesse do contribuinte

Trib aprox: R\$ 854.54 Fed R\$ 759.60 Est R\$ 0.00 Mun Fonte: IBPT.

Data/Hora da Consulta: 27/09/2021 13:03:10

00.776.574/0815-63
americanas sa - 0585
Rua Coronel Francisco Soares, 202
Centro, NOVA IGUACU, RJ

110.778.57/0001-00
RUA CARLOS DE ALMEIDA, 22
NOVA IGUAÇU - RJ

RECEBI da A.P.M. da E.M. Walfredo da Silva Lessa
CNPJ 01.942.236/0001-00 e inscrição de nº 3.798,00 Três
mil e novecentos e noventa e oito reais pag. através de cheque nº CAIXA
de 27/09/21 do Banco do Brasil BRASIL
Assinatura

Declaramos que recebemos o material constante desta
Nota Fiscal de acordo com a respectiva especificação
no dia 27/09/21
Nova Iguaçu, 27 de setembro de 21
Carlos Professor 11/691.055-8
Assinatura - Cargo
Severina Alves de Oliveira Prof.ª
Assinatura - Cargo 10/690.957-2

Adquirido com recursos do FNDE

01.942.236/0001-00
A.P.M. da E. M. Walfredo da Silva Lessa

Severina Alves de Oliveira
Diretora Escolar II
Mat. 11/694.597-6 PCNI

V. Jurema - CEP 26.087-460

NOVA IGUAÇU - RJ

2022/127901

Jonas 112

RECEBEMOS DE CARLOS ANDRE DE OLIVEIRA LIRA OS PRODUTOS CONSTANTES NA NOTA FISCAL INDICADA AO LADO.		NF-e Nº 00004085822
DATA DE RECEBIMENTO	IDENTIFICAÇÃO E ASSINATURA DO RECEBEDOR	SÉRIE: 890

CARLOS ANDRE DE OLIVEIRA LIRA EMITENTE DECLARA-SE MEI RUA ALCIDES CRISPIM BRAGA, 113 QD 01 LT 11 - Rodilândia Nova Iguaçu - RJ CEP: 26083-280 FONE: 2126668899	DANFAE DOCUMENTO AUXILIAR DE NOTA FISCAL AVULSA ELETRÔNICA 0 - ENTRADA 1 - SAÍDA 1 Nº 00004085822 SÉRIE: 890 FOLHA 1 / 1	 CHAVE DE ACESSO 3321 1142 4986 7500 0152 5589 0004 0858 2219 1517 2700 Consulta de autenticidade no portal nacional da NF-e www.nfe.fazenda.gov.br/portal ou no site da Sefaz Autorizadora.	
	NATUREZA DA OPERAÇÃO Venda de mercadoria adquirida ou recebida de terceiros		PROTOCOLO DE AUTORIZAÇÃO DE USO 333210201740299
	INSCRIÇÃO ESTADUAL	INSCRIÇÃO ESTADUAL DE SUBST.	CNPJ / CPF 31.866.416/0001-10

DESTINATÁRIO / REMETENTE	NOME / RAZÃO SOCIAL APM E M WALFREDO DA SILVA LESSA	CNPJ / CPF 01.942.236/0001-00	DATA EMISSÃO 30-11-2021
ENDEREÇO Rua Jaguaré, s/n	BAIRRO / DISTRITO Austin	CEP 26087-460	DATA ENTRADA / SAÍDA 30-11-2021
MUNICÍPIO Nova Iguaçu	FONE / FAX	UF RJ	INSCRIÇÃO ESTADUAL
			HORA ENTRADA / SAÍDA 16:08

CÁLCULO DO IMPOSTO		BASE DE CÁLCULO DO ICMS R\$ 0,00	VALOR DO ICMS R\$ 0,00	BASE DE CÁLCULO DO ICMS SUBST. R\$ 0,00	VALOR DO ICMS SUBST. R\$ 0,00	VALOR TOTAL DOS PRODUTOS R\$ 1.887,00
VALOR DO FRETE R\$ 0,00	VALOR DO SEGURO R\$ 0,00	DESCONTO R\$ 0,00	OUTRAS-DESPESAS R\$ 0,00	VALOR TOTAL DO IPI R\$ 0,00	VALOR TOTAL DA NOTA R\$ 1.887,00	

TRANSPORTADOR / VOLUMES TRANSPORTADOS		NOME / RAZÃO SOCIAL	FRETE POR CONTA 9-SEM FRETE	CÓDIGO ANTT	PLACA DO VEICULO	UF	CNPJ / CPF
ENDEREÇO		MUNICÍPIO		UF	INSCRIÇÃO ESTADUAL		
QUANTIDADE	ESPÉCIE	MARCA	NUMERAÇÃO	PESO BRUTO		PESO LÍQUIDO	

CÓD. PROD.	DESCRIÇÃO DOS PRODUTOS / SERVIÇOS	NCM/SH	CST	CFOP	UNID	QUANT.	VALOR UNITÁRIO	VALOR TOTAL	BASE		VALOR		ALÍQUOTA	
									Cálculo	ICMS	ICMS	IPI	ICMS %	IPI %
37	CARTUCHO DE TONER 750	84439933	102	5102	UN	3	109,0000	327,00	0,00	0,00				
38	CARTUCHO DE TONER 3442	84439933	102	5102	UN	3	159,0000	477,00	0,00	0,00				
45	PAPEL A4 CX	48025610	102	5102	UN	1	235,0000	235,00	0,00	0,00				
47	CARTUCHO DE CILINDRO DR 3440	84439933	102	5102	UN	2	229,0000	458,00	0,00	0,00				
55	CARTUCHO DE CILINDRO DR 720	84439933	102	5102	UN	2	195,0000	390,00	0,00	0,00				

DADOS DOS PRODUTOS / SERVIÇOS													
-------------------------------	--	--	--	--	--	--	--	--	--	--	--	--	--

DADOS ADICIONAIS

INFORMAÇÕES COMPLEMENTARES

RESERVADO AO FISCO

NFA-e emitida por MEI. Caso o destinatário seja contribuinte do ICMS, é obrigatória a emissão de NF-e de entrada (art. 35, § 5º, do Anexo I do Livro VI do RICMS).

01.942.236/0001 - 10

CARLOS ANDRÉ DE OLIVEIRA LIMA

RUA ALONSO DE BRASIL 110 - III

NOVA IGUAÇU - CEP: 26.087-460

NOVA IGUAÇU - NOVA IGUAÇU - RJ

Car

RECEBEMOS DA A.P.M. DE E.M.

WALFREDO DA SILVA LESSA

CNPJ 01.942.236/0001-00

A IMPORTE DE R\$ 1.887,00

(Mil e oitocentos e oitenta e sete reais).

PAG. ATRAVÉS DE

DE 30/11/21

Car

CARLOS ANDRÉ DE OLIVEIRA LIMA

Declaramos que recebemos o material constante desta Nota Fiscal de acordo com a respectiva especificação no dia 30/11/21

Nova Iguaçu, 30 de novembro de 21

Marly Lessa Secretária

Assinatura - Cargo 10/695.096-8

Severina Alves de Oliveira

Assinatura - Cargo

01.942.236/0001-00

A.P.M. da E. M. Walfredo da Silva Lessa

V. Jarema - CEP: 26.087-460

NOVA IGUAÇU - RJ

Adquirido com recurso do FNDE

Severina Alves de Oliveira

Diretora Escolar II

Mat. 11/694.597-6 PCNI

S



Identificação do Emitente
 COMERCIO DE EQUIPAMENTOS E SUPRIMENTOS
 RUA CASTELO BRANCO 213 QD ALT 17 E 18 -
 S/N - PENHA CIRCULAR - RIO DE JANEIRO - RJ
 - 21012000

Telefone: 21 3344-6700
 Fax:
 E-mail:

DANF-e

Documento Auxiliar da
 Nota Fiscal

0 - ENTRADA
 1 - SAÍDA
 Nº. 12380
 SÉRIE 1 FL 1 of 2



CHAVE DE ACESSO
 3321 0922 0130 7900 0128 5500 1000 0123 8011 8613 2247

Consulta de autenticidade no portal nacional da
 NF-e www.nfe.fazenda.gov.br/portal

NATUREZA DE OPERAÇÃO
 VENDA DE MERC. ADQUIRIDA OU RECEBIDA DE TERCEIROS

INSCRIÇÃO ESTADUAL 86884836 INSC. EST. DO SUBST. TRIBUTARIO
 CNPJ 22013079000128

Protocolo de Autorização(Data e Hora)
 333210142759691 01/09/2021 16:59:22

DESTINATÁRIO/REMETENTE

NOME/RAZÃO SOCIAL ASSOC DE PAIS E MESTRES DA E M WALFREDO
 CNPJ/CPF 01.942.236/0001-00 DATA DA EMISSÃO 01/09/2021
 LOGRADOURO R JAGUARE,S/N NÚMERO S/N COMPLEMENTO BAIRRO/DISTRITO VILA JURÉNA/AUSTIN DATA DA ENTRADA/SAÍDA 01/09/2021
 CEP 26210000 MUNICÍPIO NOVA IGUACU Telefone/Fax 21 2763-7155 UF RJ INSCRIÇÃO ESTADUAL ISENTO HORA DE SAÍDA 16:59

FATURA

Nº 1 Venc. 01/09/21 VL 1.444,03

CÁLCULO DO IMPOSTO

CÁLCULO DE ICMS VALOR DO ICMS 568,53 VALOR DO ICMS ST. 0,00 VALOR DO ICMS SUBSTITUIÇÃO 0,00 VALOR TOTAL DOS PRODUTOS 1.491,07
 VALOR DO FRETE 0,00 VALOR DO SEGURO 0,00 VALOR DO DESCONTO 0,00 OUTRAS DESPESAS ACESSÓRIAS 0,00 VALOR DO IPI 0,00 VALOR TOTAL DA NOTA 1.491,07

TRANSPORTADOR/VOLUMES TRANSPORTADOS

SOCIAL CADA0 PAPELEX LTDA FRETE POR CONTA 9 - Sem Frete CÓDIGO ANTT PLACA DO VEÍCULO UF RJ CNPJ/CPF 16.731.862/000124
 LOGRADOURO RUA FRANCISCO DE SOUSA E MELO, 252 ARM, - Cordovil MUNICÍPIO RIO DE JANEIRO UF RJ INSCRIÇÃO ESTADUAL 86884836
 QUANTIDADE 1 ESPÉCIE MARCA NUMERAÇÃO 0 PESO BRUTO 29,58 PESO LÍQUIDO 29,58

DADOS DO PRODUTO/SERVIÇOS

Código	DESCRIÇÃO DO PRODUTO/SERVIÇO	NCM/SH	CST	CFOP	UND	QTD.	V. UN.	V. TOTAL	BC. ICMS	V. ICMS	V. IPI	ALIQ. ICMS	ALIQ. IPI
93	PASTA SANF PLAST OFICIO 12 DIV FM	42021210	060	5405	UN	3	27,49	82,47	0,00	0,00	0,00	0,00	0,00
VBCFCPSTRET: 59.47 PFCPSTRET: 2.00 VFCPSTERT: 1.19													
262	GRAMPEADOR G1000 PRETO 4001002 GRAMPLINE	84729040	000	5102	UN	1	16,59	16,59	16,59	2,99	0,00	18,00	0,00
VBCFCP: 16,59 PFCP: 2,00 VFCP: 0,33													
321	ISACO PLAST 4F 0,12 OF PCT C/100	39232990	060	5405	UN	1	36,52	36,52	0,00	0,00	0,00	0,00	0,00
VBCFCPSTRET: 26.72 PFCPSTRET: 2.00 VFCPSTERT: 0.53													
637	FITA DUPLA FACE 18X30 ADELBRAS	39191010	060	5405	UN	4	7,89	31,56	0,00	0,00	0,00	0,00	0,00
VBCFCPSTRET: 26.72 PFCPSTRET: 2.00 VFCPSTERT: 0.53													
PERC.PARG.FCI: 0 - N. FCI: 00A23BD2-D541-48BB-BEB2-5EA7F50807B7													
718	ETIQ PIMACO 3081 RECICLADO 200 UNID 10FL	48219000	000	5102	UN	1	6,84	6,84	6,84	1,23	0,00	18,00	0,00
VBCFCP: 6,84 PFCP: 2,00 VFCP: 0,14													
759	ETIQ 8099L P/VIDEO LATERAL 150UN PIMACO	48219000	000	5102	UN	2	11,30	22,60	22,60	4,07	0,00	18,00	0,00
VBCFCP: 22,60 PFCP: 2,00 VFCP: 0,45													
1374	GRAMPO 23/13 C/5000 BACCHI	83052000	060	5405	UN	1	22,40	22,40	0,00	0,00	0,00	0,00	0,00
VBCFCPSTRET: 19.89 PFCPSTRET: 2.00 VFCPSTERT: 0.40													
GRAMPO106/6 CX C/3500 ROCAMA BACCHI		83052000	060	5405	UN	1	13,68	13,68	0,00	0,00	0,00	0,00	0,00
VBCFCPSTRET: 19.89 PFCPSTRET: 2.00 VFCPSTERT: 0.40													
CLIPS 1 CX 500G GALV BACCHI		83059000	060	5405	UN	1	17,44	17,44	0,00	0,00	0,00	0,00	0,00
VBCFCPSTRET: 19.89 PFCPSTRET: 2.00 VFCPSTERT: 0.40													
LIVRO PROT. CORRISP 1/4 104FLS		48201000	060	5405	UN	1	10,68	10,68	0,00	0,00	0,00	0,00	0,00
VBCFCPSTRET: 10.55 PFCPSTRET: 2.00 VFCPSTERT: 0.21													
LIVRO C/CORR 1/4 C/INDICE 100FL FORONI		48201000	060	5405	UN	1	6,31	6,31	0,00	0,00	0,00	0,00	0,00
VBCFCPSTRET: 10.55 PFCPSTRET: 2.00 VFCPSTERT: 0.21													
PASTA CAT 30 SACOS CRISTAL A4 ACP		42021210	060	5405	UN	1	14,57	14,57	0,00	0,00	0,00	0,00	0,00
VBCFCPSTRET: 9.45 PFCPSTRET: 2.00 VFCPSTERT: 0.19													
GRAMPEADOR ROCAMA TAPECEIRO KANGARO TP 5		82055900	000	5102	UN	1	51,67	51,67	51,67	9,30	0,00	18,00	0,00
VBCFCPSTRET: 51.67 PFCPSTRET: 2.00 VFCPSTERT: 1.03													
PASTA L A4 CRISTAL C/10 270H DELLO		42021210	060	5405	UN	3	9,55	28,65	0,00	0,00	0,00	0,00	0,00
VBCFCPSTRET: 19.89 PFCPSTRET: 2.00 VFCPSTERT: 0.40													
FITA FIXA FORTE TRANSP 19X20 3M		35061080	060	5405	UN	1	48,12	48,12	0,00	0,00	0,00	0,00	0,00
VBCFCPSTRET: 43.75 PFCPSTRET: 2.00 VFCPSTERT: 0.68													
PERC.PARG.FCI: 0 - N. FCI: 0DAF9929-6B4D-4676-83F6-DD56F16E5028													
BORRACHA BR C/CAPA LEO E LEO		40169200	060	5405	UN	72	0,76	54,72	0,00	0,00	0,00	0,00	0,00
VBCFCPSTRET: 19.89 PFCPSTRET: 2.00 VFCPSTERT: 0.40													
LIVRO ATA PAUTADO VERTICAL 100FLS		48201000	060	5405	UN	2	14,26	28,52	0,00	0,00	0,00	0,00	0,00
VBCFCPSTRET: 22.53 PFCPSTRET: 2.00 VFCPSTERT: 0.45													
PULVERIZADOR PLASTICO TRANSPARENTE 500ML		84248990	000	5102	UN	15	6,37	95,55	95,55	17,20	0,00	18,00	0,00
VBCFCP: 95,55 PFCP: 2,00 VFCP: 1,91													
QUADRO GORTICA STD MADEIRA 45X60		36109999	000	5402	UN	2	42,42	84,84	84,84	15,62	0,00	18,00	0,00

CÁLCULO DO ISSON

INSCRIÇÃO MUNICIPAL VALOR TOTAL DOS SERVIÇOS BASE DE CÁLCULO DE ISSON

DADOS ADICIONAIS

INFORMAÇÕES COMPLEMENTARES
 PROCON: TELEFONE 151 - RUA DA AJUDA, 5 SUBSOLO - CENTRO - RJ - CEP 20040-000 ALERJ: COMISSÃO DE DEFESA DO CONSUMIDOR:
 TELEFONE 0800 2827060 - RUA DA ALEANDREA, 8 TERREO - CEP 20070-000.
 NRO DO PEDIDO: 377025204
 OBS DA ENTREGA:
 DEVI - CARTÃO DEBITO - VISA COM O PRAZO DE: CARTÃO DEBITO RCA: 377 ROBERTA DA SILVA
 ABATIDO CREDITO NO VALOR DE R\$ 47,04 REFERENTE AO DANFE N° 1645029
 DUP.: 12380 ERRES: 1 VENC.: 01/09/21, DUP.: 12380 ERRES: 2 VENC.: 01/09/21

RESERVADO AO FISCAL
 VFCP: 11,46

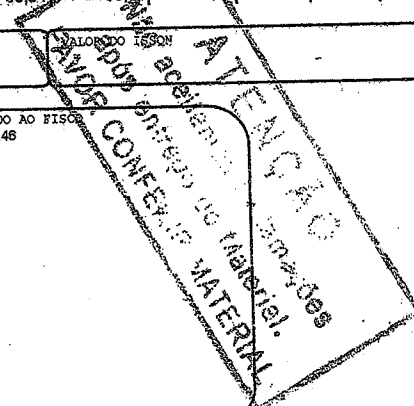

Severina Alves de Oliveira
Diretora Escolar II
Mat. 11/694.597-6 PCNI

CONFERE
COM ORIGINAL

ADQUIRIDO LUM
RECURSOS DO FIDE

V. Jurema - CEP. 26.087-460
NOVA IGUAÇU - RJ

A.P.M. da E. M. Valfredo da Silva
L-353A

01.942.236/0001-00

Declaramos que recebemos o material constante desta
Nota Fiscal de acordo com a respectiva especificação
no dia 01/09/2021

Nova Iguaçu, 01 de Setembro de 2021

[Signature]
Assinatura - Cargo
Santana - 21/668.050-9

[Signature]
Assinatura - Cargo
Ricunwa - 21/648.060-5

22.013.079/0001-28

COMERCIO DE EQUIP E SUPRIMENTOS
DE INFORMATIA PAPELEX LTDA

RUA CASTELO BRANCO Nº 213 QUADRA A
PENHA CIRCULAR - CEP 21.012-000
RIO DE JANEIRO - RJ

RECEBI DA P.M. da E.M. Valfredo da Silva Lessa

Valor de R\$ 1.491,00

CNPJ 01 542 230001-00 a importância de R\$ 1.491,00

MILQUATROCENOS E NOVENTA E UM REAIS

01/09/2021 de Banco ITAU

[Signature]

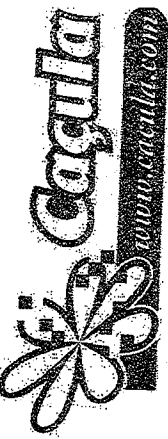

PARCO COMERCIO E SERVICOS LTDA
 3D PRESIDENTE DUTRA
 BLOCO 01 / NUMERO 13900
 JARDIM TROPICAL - NOVA IGUAÇU - RJ
 CEP: 26.015-005 - SAC 4020 - 0220

DANFE
 DOCUMENTO AUXIL
 DA NOTA FISCAL
 ELETRONICA
 0 - ENTRADA
 1 - SAIDA
 Nº 51374
 SÉRIE 1
 FOLHA 1 / 5

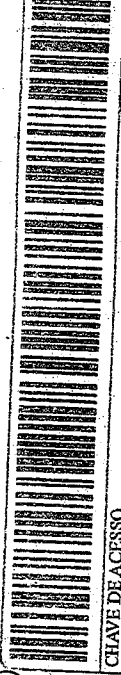

CHAVE DE ACESSO
 3321 1105 2140 5300 2172 5500 1000 0513 7413 0910 4432
 Consulta de autenticidade no portal nacional da NF-e
 www.nfe.fazenda.gov.br/portal ou no site da Sefaz Autorizadora

VAREZA OPERAÇÃO
VENDA MERC SUBSTITUICAO TRIBUTARIA

INSCRIÇÃO ESTADUAL 87201945
 INSCRIÇÃO ESTADUAL SUBST. TRIBUTARIA

NOVA BRAGA S/A
 ALM E M WALFREDO DA SILVA LESSA
 R: JAGUARE S-N
 MUNICÍPIO NOVA IGUAÇU
 FATURA DUPLICATA

INSCRIÇÃO ESTADUAL 01.942.236/0001-00
 CNPJ 05.214.053/0021-72
 CNPJ 022/637155
 UF RJ

DATA DE EMISSÃO 24/11/2021
 DATA DE VENCIMENTO 24/11/2021
 HORA DE SAÍDA 17:46:00

BASE DE CÁLCULO DO ICMS	VALOR DO ICMS	VALOR DO CÁLCULO DO ICMS DE SUBSTITUIÇÃO	VALOR TOTAL DOS PRODUTOS
874,16	0,00	0,00	1.542,08
VALOR DO PRETE	0,00	0,00	1.542,08
RAZAO SOCIAL	VALOR DO SEGURO	OUTRAS DESPESAS ACESSORIAS	VALOR TOTAL DA NOTA
		0,00	1.542,08

ENDEREÇO	PLACA DO VEICULO REBOQUE	UF	CNPJ
QUANTIDADE	ESPECIE	UF	INSCRIÇÃO ESTADUAL
TRANSPORTADOR	MUNICIPIO	UF	PESO LIQUIDO

CÓD. PROD.	VOLUMES(S)	MARCA	DESCRIÇÃO DOS PRODUTOS	NCM/SH	C.S.T.	CFOP	UN.	QUANT.	V. UNITARIO	V. TOTAL	BC. ICMS	VALORES ACESSORIAS	VALORES DE ICMS	V. RFP
639705			PABEL-40KG-66366 120G/M BRANCO MASTER- PBT C/125 - DIVERSOS	48026999	000	5102	PC	1,0000	99,8000	99,80	99,80	17,96	18,00	0,00
675886			AGENDA ESP EXECUTIVA CID SCRATCH GDE OURO RIGEN-0893 ATACADO - IND UNID - KIT	48201000	060	5405	UN	1,0000	16,9900	16,99	0,00	0,00	0,00	0,00
280993			AGENDA ESP EXECUTIVA CID SCRATCH GDE PRATA RIGEN-0893 ATACADO - IND UNID - KIT	48201000	060	5405	UN	1,0000	16,9900	16,99	0,00	0,00	0,00	0,00
634302			APONTADOR BLISTER ESC. C/ DIB. FOX GLITTER R. 557-G ATACADO - CARTELA UNID - KIT	39261000	260	5405	CA	2,0000	2,98	2,98	0,00	0,00	0,00	0,00
383109			APONTADOR BLISTER METALICO C/2 MK-6805 ATACADO - CARTELA UNID - KIT	39261000	260	5405	CA	2,0000	3,9900	7,98	0,00	0,00	0,00	0,00
614561			APONTADOR ESCOLAR 365 CORAÇÃO R.20-6603 ATACADO - CARTELA C/2 - CIS	82141000	200	5102	CA	1,0000	2,7500	2,75	2,75	0,50	18,00	0,00
558111			BOLA NATAL-5CM FOSCALISA/GLITTER RBH-S/OURO ATACADO - PCT C/6 - KIT	95051000	200	5102	PC	1,0000	9,4900	9,49	9,49	1,71	18,00	0,00
558108			BOLA NATAL-5CM FOSCALISA/GLITTER RBH-S/VERDE ATACADO - PCT C/6 - KIT	95051000	200	5102	PC	1,0000	9,4900	9,49	9,49	1,71	18,00	0,00
558109			BOLA NATAL-5CM FOSCALISA/GLITTER RBH-S/VERMELHA ATACADO - PCT C/6 - KIT	95051000	200	5102	PC	1,0000	9,4900	9,49	9,49	1,71	18,00	0,00

DADOS DO PRODUTO/SERVICO

DADOS ADICIONAIS

INFORMAÇÕES COMPLEMENTARES
 VENDA PRESENCIAL // VENDEDOR: ANA SILVIA / PEDIDO: 691679 / PAGAMENTO: CARTAO DEBITO / ALIQ. 18% BASE C. 874,16 V.ICMS 157,40 / IMPOSTO RETIDO POR SUBSTITUICAO CONFORME RICMS RJ ART 27 LIVRO II, INC. II, LIVRO II, ANEXO I ART 2 LIVRO II / PROCON: RUA DA AJUDA, 05, SUBSOLO, CENTRO RIO DE JANEIRO RJ, TEL: (21)51. / COMISSAO DE DEFESA DO CONSUMIDOR ALERJI TEL: (21)2588.8418 RUA ALFONDEGA, 08 CENTRO RJ / VAL. APROX DOS TRIBUTOS FED. R 256,59(16,62%) / VAL. APROX DOS TRIBUTOS EST. R 295,94(19,19%) FONTE:IBPT

RESERVADO AO FISCO
 VALORES TOTAIS DO FUNDO DE COMBATE A POBREZA (FCP): vFCP = 17,10, vFCST = 0,00

RECEBIMOS DE PARCO COMERCIO E SERVICOS LTDA, OS PRODUTOS CONSTANTES DA DANFE INDICADA AO LADO:
 DATA RECEBIMENTO
 IDENTIFICACAO E ASSINATURA DO RECEBEDOR



PAPELO COMERCIO E SERVICOS LTDA
ROD PRESIDENTE DUTRA
BLOCO 01 / NUMERO 13900
JARDIM TROPICAL - NOVA IGUAÇU - RJ
CEP: 26.015-005 - SAC 4020 - 0220

DANFE
DOCUMENTO AUXILIAR
DA NOTA FISCAL
ELETRONICA

0 - ENTRADA
1 - SAIDA
Nº 51374
SÉRIE 1
FOLHA 2/5

CHAVE DE ACESSO
3321 1105 2140 5300 2172 5500 1000 0513 7413 0910 4432
Consulta de autenticidade no portal nacional da NF-e
www.nfe.fazenda.gov.br/portal ou no site da Sefaz Autorizadora

DADOS DA NF-e
PROTÓCOLO DE AUTORIZAÇÃO DE USO
33321019046895 24/11/2021 17:46:45-03:00
CNPJ: 05.214.053/0021-72

INSCRIÇÃO ESTADUAL SUBST. TRIBUTÁRIA
87201945

Table with columns: Cód. Prod., Descrição dos Produtos, NCM/SH, C.S.T., UN., Quant., V. Unitário, V. Total, BC, ICMS, V. ICMS, Alíquotas, V. IPI. Rows include products like BORRACHA BLISTER, BARRA EVA, BARRA EVA, etc.

DADOS DO PRODUTO/SERVICOS



PARCO COMERCIO E SERVICOS LTDA
 ROD PRESIDENTE DUTRA
 BLOCO 01 / NUMERO 13900
 JARDIM TROPICAL - NOVA IGUAÇU - RJ
 CEP: 26.015-005 - SAC 4020 - 0220

DANFE
 DOCUMENTO AUXILIAR
 DA NOTA FISCAL
 ELETRONICA

0 - ENTRADA
 1 - SAÍDA

Nº 51374
 SÉRIE 1
 FOLHA 3/5

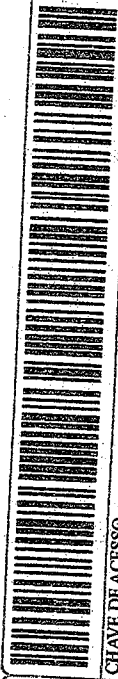

CHAVE DE ACESSO
 33211105214053002172550010000513741309104432

Consulta de autenticidade no portal nacional da NF-e
 www.nfe.fazenda.gov.br/portal ou no site da Sefaz Autorizadora

NAVEGAÇÃO
 VENDA MERC SUBSTITUICAO TRIBUTARIA

INSCRIÇÃO ESTADUAL

87201945

INSCRIÇÃO ESTADUAL SUBST. TRIBUTARIA

DADOS DA NF-e

PROTÓCOLO DE AUTORIZAÇÃO DE USO
 3332101946985524/31/2021 17:46:46-03:00

CNPJ
 05.214.053/0021-72

CÓD. PROD.	NCM/SH	C.S.T.	CFOP	UN.	QUANT.	V. UNITÁRIO	V. TOTAL	BC. ICMS	V. ICMS	V. IPI
674563	85364900	060	5405	UN	1,0000	23,96	23,96	0,00	0,00	0,00
633056	85364900	060	5405	UN	1,0000	27,99	27,99	0,00	0,00	0,00
615034	85364900	060	5405	UN	1,0000	28,99	28,99	0,00	0,00	0,00
155825	58063200	000	5102	PA	4,0000	8,4900	33,96	3,06	6,11	18,00
155847	58063200	000	5102	PA	2,0000	8,4900	16,98	3,06	3,06	18,00
155849	58063200	000	5102	PA	2,0000	8,4900	16,98	3,06	3,06	18,00
155854	58063200	000	5102	PA	2,0000	8,4900	16,98	3,06	3,06	18,00
155881	58063200	000	5102	PA	2,0000	8,4900	16,98	3,06	3,06	18,00
659681	58063200	000	5102	PA	2,0000	8,4900	16,98	3,06	3,06	18,00
671997	58063200	000	5102	RL	1,0000	11,99	11,99	2,16	18,00	0,00
639226	95051000	200	5102	RL	1,0000	19,99	19,99	3,60	18,00	0,00
639259	58063200	000	5102	RL	1,0000	19,99	19,99	3,60	18,00	0,00
397121	58063200	000	5102	RL	1,0000	19,99	19,99	3,60	18,00	0,00
593171	58063200	000	5102	PA	1,0000	6,49	6,49	1,17	18,00	0,00
648565	95051000	200	5102	UN	1,0000	9,99	9,99	1,80	18,00	0,00
128857	85395000	260	5405	UN	4,0000	13,99	55,96	0,00	0,00	0,00
682929	56041000	200	5102	PC	1,0000	9,99	9,99	1,80	18,00	0,00
	52053400	000	5102	NL	1,0000	15,49	15,49	2,79	18,00	0,00

DADOS DO PRODUTO/SERVICOS

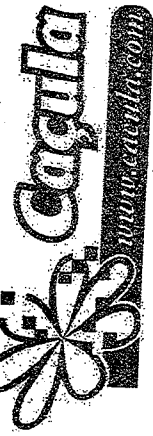

PARCO COMERCIO E SERVICOS LTDA
 ROD PRESIDENTE DUTRA
 BLOCO 01 / NUMERO 13900
 JARDIM TROPICAL - NOVA IGUAÇU - RJ
 CEP: 26.015-005 - SAC 4020 - 0220

DANFE
 DOCUMENTO AUXIL
 DANOTA FISCAL
 ELETRONICA
 0-ENTRADA
 1-SAIDA
 Nº 51374
 SÉRIE 1
 FOLHA 4/5

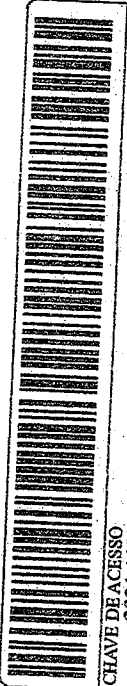

CHAVE DE ACESSO
 33211105 2140 5300 2172 5500 1000 0513 7413 0910 4432

Consulta de autenticidade no portal nacional da NF-e
 www.nfe.fazenda.gov.br/portal ou no site da Sefaz Autorizadora

VENDELA PAPELARIA
 VENDA MERC SUBSTITUICAO TRIBUTARIA
 INSCRIÇÃO ESTADUAL 87201945

CÓD. PROD.	DESCRIÇÃO DOS PRODUTOS	NEMESH	C.S.T.	CFOP	UN.	QUANT.	V. UNIFÁRIO	V. TOTAL	FC. ICMS	V. ICMS	ALÍQUOTAS	V. IPI
549211	LINHA EUROROMA BRILHO BRANCO 400g/m² - IND UNID - NOVAPRINT	52053400	000	5102	NL	1,0000	14,49	14,49	14,49	2,61	18,00	0,00
610098	ECOPIRNAS INDUSTRIA TEXTIL LIDA	52105990	060	5405	UN	1,0000	2,90	2,90	0,00	0,00	0,00	0,00
359546	PAPEL CREPOM COMUM AMARELO ATACADO - PCT C/10 - NOVAPRINT	48081000	060	5405	PC	1,0000	9,90	9,90	0,00	0,00	0,00	0,00
359547	PAPEL CREPOM COMUM AZUL - CEARO ATACADO - PCT C/10 - NOVAPRINT	48081000	060	5405	PC	1,0000	9,90	9,90	0,00	0,00	0,00	0,00
359548	PAPEL CREPOM COMUM AZUL ESCURO ATACADO - PCT C/10 - NOVAPRINT	48081000	060	5405	PC	1,0000	9,90	9,90	0,00	0,00	0,00	0,00
359549	PAPEL CREPOM COMUM BRANCO ATACADO - PCT C/10 - NOVAPRINT	48081000	060	5405	PC	1,0000	9,90	9,90	0,00	0,00	0,00	0,00
359550	PAPEL CREPOM COMUM IARANIA ATACADO - PCT C/10 - NOVAPRINT	48081000	060	5405	PC	1,0000	9,90	9,90	0,00	0,00	0,00	0,00
359551	PAPEL CREPOM COMUM MARROM ATACADO - PCT C/10 - NOVAPRINT	48081000	060	5405	PC	1,0000	9,90	9,90	0,00	0,00	0,00	0,00
359552	PAPEL CREPOM COMUM PRETO ATACADO - PCT C/10 - NOVAPRINT	48081000	060	5405	PC	1,0000	9,90	9,90	0,00	0,00	0,00	0,00
370595	PAPEL CREPOM COMUM ROSA CLARO ATACADO - PCT C/10 - NOVAPRINT	48081000	060	5405	PC	1,0000	9,90	9,90	0,00	0,00	0,00	0,00
359553	PAPEL CREPOM COMUM ROSA PINK ATACADO - PCT C/10 - NOVAPRINT	48081000	060	5405	PC	1,0000	9,90	9,90	0,00	0,00	0,00	0,00
359554	PAPEL CREPOM COMUM VERDE BANDEIRA ATACADO - PCT C/10 - NOVAPRINT	48081000	060	5405	PC	1,0000	9,90	9,90	0,00	0,00	0,00	0,00
359555	PAPEL CREPOM COMUM VERDE BANDEIRA ATACADO - PCT C/10 - NOVAPRINT	48081000	060	5405	PC	1,0000	9,90	9,90	0,00	0,00	0,00	0,00
359556	PAPEL CREPOM COMUM VERDE BANDEIRA ATACADO - PCT C/10 - NOVAPRINT	48081000	060	5405	PC	1,0000	9,90	9,90	0,00	0,00	0,00	0,00
359557	PAPEL CREPOM COMUM VERDE BANDEIRA ATACADO - PCT C/10 - NOVAPRINT	48081000	060	5405	PC	1,0000	9,90	9,90	0,00	0,00	0,00	0,00
359558	PAPEL CREPOM COMUM VERDE BANDEIRA ATACADO - PCT C/10 - NOVAPRINT	48081000	060	5405	PC	1,0000	9,90	9,90	0,00	0,00	0,00	0,00
359559	PAPEL CREPOM COMUM VERDE BANDEIRA ATACADO - PCT C/10 - NOVAPRINT	48081000	060	5405	PC	1,0000	9,90	9,90	0,00	0,00	0,00	0,00
359560	PAPEL CREPOM COMUM VERDE BANDEIRA ATACADO - PCT C/10 - NOVAPRINT	48081000	060	5405	PC	1,0000	9,90	9,90	0,00	0,00	0,00	0,00
137424	PISTOLA PICOLA QUENTE PEQUENA HE-037 ATACADO - IND UNID - KIT	48025659	200	5405	UN	1,0000	27,85	27,85	0,00	0,00	0,00	0,00
629833	ELASTICO TERMOVIP 100% PVC LG 1.40 1421 ESTAMPADO ATACADO - IND C/MT - KOMLOG	39204390	200	5102	UN	1,0000	14,50	14,50	0,00	0,00	0,00	0,00
641260	PLASTICO TERMOVIP 100% PVC LG 1.40 1421 ESTAMPADO ATACADO - IND C/MT - KOMLOG	39204390	200	5102	UN	4,0000	47,96	47,96	8,99	18,00	0,00	
641261	PLASTICO TERMOVIP 100% PVC LG 1.40 1421 ESTAMPADO ATACADO - IND C/MT - KOMLOG	39204390	200	5102	UN	3,4000	64,57	64,57	11,62	18,00	0,00	
666448	ELASTICO TERMOVIP 100% PVC LG 1.40 1421 ESTAMPADO ATACADO - IND C/MT - KOMLOG	39204390	200	5102	UN	3,4300	65,14	65,14	11,73	18,00	0,00	
356988	REFIL PISTOLA QUENTE FINA TRANSPARENTE ATACADO - PCT KILO - KIT	35061090	200	5102	PC	1,0000	38,90	38,90	7,00	18,00	0,00	
356989	REFIL PISTOLA QUENTE GROSSA IRANSAPARENTE ATACADO - PCT KILO - KIT	35061090	200	5102	PC	1,0000	38,90	38,90	7,00	18,00	0,00	
20437	TEC FILTRO LISO 100% P/LG 1.40 1680 ESTAMPADO ATACADO - IND C/MT - TRISOFT	56039390	000	5102	UN	0,8000	3,19	3,19	0,57	18,00	0,00	
415277	TEC FILTRO LISO 100% P/LG 1.40 D101 VERMELHO ATACADO - IND C/MT - KIT	56022900	200	5102	UN	1,0000	9,99	9,99	1,80	18,00	0,00	
415279	TEC FILTRO LISO 100% P/LG 1.40 D106 VERDE BANDEIRA ATACADO - IND C/MT - KIT	56022900	200	5102	UN	0,9000	8,99	8,99	1,62	18,00	0,00	

DADOS DO PRODUTO/SERVICOS

2022/12/20 11:14



042.236/0001-20

M. da E. M. Valfredo da Silva
Lessa

V. Jurema - CEP- 26.087-460

NOVA IGUAÇU - RJ

05.214.053/0021-72

PARCO PAPELARIA LTDA

Rodovia Presidente Dutra, 13.900
Jardim Tropical - CEP: 26.015.005
Nova Iguaçu - RJ

recebemos o material solicitado desta
acorde com a respectiva especificação

no dia 24 / 11 / 21

Nova Iguaçu, 24 de novembro de 21

Juliano Sereiani 50667.050-0
Assinatura - Cargo

Henrique 50675.453-5
Assinatura - Cargo

Adquirido com
recursos do FNDE

Secretaria Alcega de Oliveira
Direção Escolar II
Mat. 11694.597-6 BEM

01 042 236/0001-20 a ser enviada ao RG 1542 06 Mil
quinhentos e quarenta e seis reais e oitavo centavo

de 24/11/21 ao Responsável

[Signature]
Assinatura