

2023/017985 -

000066

melha

**ORÇAMENTO**

NOME:	A.P.M APOIO A ESCOLA CASA DA CRIANÇA MIGUEL COUTO
CNPJ:	00.960.555/0001-85
ENDEREÇO:	RUA SÃO PEDRO, 301 - MIGUEL COUTO - NOVA IGUAÇU/RJ

ITEM	DESCRIÇÃO DOS ITENS	Unidade	Valor Unitário	Total
10	PAPEL LUSTROSO - SILUETA PCT C/ 40	PC	24,00	240,00
100	TNT 1,40 X 1,00M. CORES	RL	3,50	350,00
10	FITILHO PARA PRESENTE	UN	2,50	25,00
10	PALITO DE PICOLE C/ 100	UN	6,90	69,00
10	BARBANTE ALGODAO - ROLO	UN	10,90	109,00
10	CANETA HIDROCOR GROSSA - CX C/ 12	CX	39,50	395,00
2	MARCADOR DE QUADRO BRANCO - CX C/ 12	CX	106,80	213,60
2	TINTA P/ MARCADOR DE QUADRO BRANCO - 500 ML	UN	99,00	198,00
48	FITA ADESIVA 48X45 M TRANSPARENTE	UN	6,90	331,20
15	EVA CORES PCT C/ 10 FOLHAS	PCT	29,00	435,00
8	TESOURA CABO EMBORRACHADO - GRANDE	M	28,90	231,20
2	PAPEL CONTACT TRANSPARENTE - ROLO 25M	UN	172,50	345,00
120	PAPEL CARTAO	UN	2,50	300,00
100	PAPEL CREPOM	UN	1,95	195,00
3	CANETA ESFEROGRAFICA - CX C/ 50 UND	UN	60,00	180,00

**TOTAL: R\$ 3.617,00****INFORMAÇÕES ADICIONAIS**

PRAZO DE ENTREGA	2 DIAS UTEIS
VALIDADE DO ORÇAMENTO	15 DIAS
CONDIÇÃO DO PAGAMENTO	A VISTA

Nova Iguaçu, 27 de setembro de 2022.

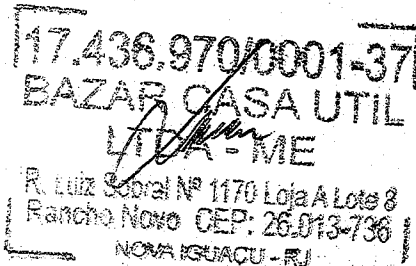

Rua Luiz Sobral 1170, Nova Iguaçu/RJ - Cep:26013-736

CNPJ: CNPJ: 17.436.970/0001-37, Inscrição Estad.79.841.811

Contato: (21) 2668-0408/ e-mail: bazarcasautil@outlook.com

# PAPELARIA MERCANTIL LTDA.

2023/017985-

000067  
mlha

## ORÇAMENTO

NOME:	A.P.M APOIO A ESCOLA CASA DA CRIANÇA MIGUEL COUTO
CNPJ:	00.960.555/0001-85
ENDEREÇO:	RUA SÃO PEDRO, 301 - MIGUEL COUTO - NOVA IGUACU/RJ

ITEM	DESCRIÇÃO DOS ITENS	Unidade	Valor Unitário	Total
10	PAPEL LUSTROSO - SILUETA PCT C/ 40	PC	27,60	276,00
100	TNT 1,40 X 1,00M CORES	RL	4,05	405,00
10	FITILHO PARA PRESENTE	UN	2,90	29,00
10	PALITO DE PICOLE C/ 100	UN	7,95	79,50
10	BARBANTE ALGODAO - ROLO	UN	12,55	125,50
10	CANETA HIDROCOR GROSSA - CX C/ 12	CX	45,45	454,50
2	MARCADOR DE QUADRO BRANCO - CX C/ 12	CX	122,85	245,70
2	TINTA P/ MARCADOR DE QUADRO BRANCO - 500 ML	UN	113,85	227,70
48	FITA ADESIVA 48X45 M TRANSPARENTE	UN	7,95	381,60
15	EVA CORES PCT C/ 10 FOLHAS	PCT	33,35	500,25
8	TESOURA CABO EMBORRACHADO - GRANDE	M	33,25	266,00
2	PAPEL CONTACT TRANSPARENTE - ROLO 25M	UN	198,40	396,80
120	PAPEL CARTAO	UN	2,90	348,00
100	PAPEL CREPOM	UN	2,24	224,00
3	CANETA ESFEROGRAFICA - CX C/ 50 UND	UN	69,00	207,00

TOTAL: R\$ 4.166,55

## INFORMAÇÕES ADICIONAIS

PRAZO DE ENTREGA	2 DIAS UTEIS
VALIDADE DO ORÇAMENTO	15 DIAS
CONDIÇÃO DO PAGAMENTO	A VISTA

RIO DE JANEIRO, 26 DE SETEMBRO DE 2022.

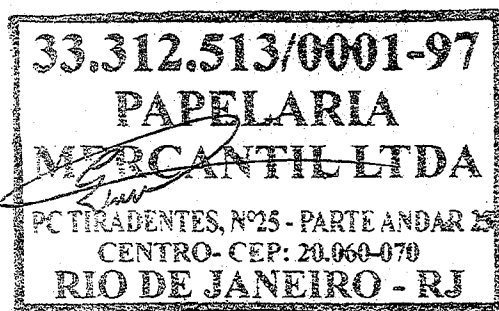

PC TIRADENTES, Nº 25 - PARTE ANDAR 23 - CENTRO/RJ, CEP: 20060-070  
CNPJ: 33.312.513/0001-97, INSCRIÇÃO ESTADUAL: 81.274.54-1  
CONTATO: (21) 2568-8792/2569-3607

2023/017985 - *melha*

008068



**PAPELARIA E BAZAR  
ESTRELA DE COPACABANA**

NOME:	A.P.M APOIO A ESCOLA CASA DA CRIANÇA MIGUEL COUTO
CNPJ:	00.960.555/0001-85
ENDEREÇO:	RUA SÃO PEDRO, 301 - MIGUEL COUTO - NOVA IGUACU/RJ

ITEM	DESCRIÇÃO DOS ITENS	Unidade	Valor Unitário	Total
10	PAPEL LUSTROSO - SILUETA PCT C/ 40	PC	27,40	274,00
100	FNT 1,40 X 1,00M CORES	RL	3,85	385,00
10	FITILHO PARA PRESENTE	UN	2,75	27,50
10	PALITO DE PICOLE C/ 100	UN	7,60	76,00
10	BARBANTE ALGODAO - ROLO	UN	12,00	120,00
10	CANETA HIDROCOR GROSSA - CX C/ 12	CX	43,45	434,50
2	MARCADOR DE QUADRO BRANCO - CX C/ 12	CX	117,50	235,00
2	TINTA P/ MARCADOR DE QUADRO BRANCO - 500 ML	UN	108,90	217,80
48	FITA ADESIVA 48X45 M TRANSPARENTE	UN	7,60	364,80
15	EVA CORES PCT C/ 10 FOLHAS	PCT	31,90	478,50
8	TESOURA CABO EMBORRACHADO - GRANDE	UN	31,79	254,40
2	PAPEL CONTACT TRANSPARENTE - ROLO 25M	M	189,75	379,50
120	PAPEL CARTAO	UN	2,75	330,00
100	PAPEL CREPOM	UN	2,15	215,00
3	CANETA ESFEROGRAFICA - CX C/ 50 UND	UN	66,00	198,00

TOTAL: R\$ 3.990,00

**INFORMAÇÕES ADICIONAIS**

PRAZO DE ENTREGA	2 DIAS UTEIS
VALIDADE DO ORÇAMENTO	15 DIAS
CONDIÇÃO DO PAGAMENTO	A VISTA

COPACABANA, 28 DE SETEMBRO DE 2022.

00.580.242/0001-00  
 PAPELARIA E BAZAR ESTRELA  
 DE COPACABANA LTDA  
 Av. Rainha Elizabeth, 100 L  
 Copacabana - CEP.: 22.081-  
 RIO DE JANEIRO

AV. RAINHA ELIZABETH, 100 - COPACABANA/RJ, CEP: 22.011-060

CNPJ: 00.580.242/0001-00 - INSCRIÇÃO ESTADUAL: 85.478.49-4

CONTATO:

2023/017985 -

000069  
mlha

## ORÇAMENTO

NOME:	A.P.M APOIO A ESCOLA CASA DA CRIANÇA MIGUEL COUTO
CNPJ:	00.960.555/0001-85
ENDEREÇO:	RUA SÃO PEDRO, 301 – MIGUEL COUTO – NOVA IGUAÇU/RJ

ITEM	DESCRIÇÃO DOS ITENS	Unidade	Valor Unitário	Total
4	ESTANTE DE AÇO C/ 5 BANDEJAS- 1,98 X 0,92 X 0,30	UN	399,00	1.596,00

**TOTAL: R\$ 1.596,00**

## INFORMAÇÕES ADICIONAIS

PRAZO DE ENTREGA	2 DIAS UTEIS
VALIDADE DO ORÇAMENTO	15 DIAS
CONDIÇÃO DO PAGAMENTO	A VISTA

Nova Iguaçu, 27 de setembro de 2022.

17.436.970/0001-37

BAZAR CASA UTIL

DIANA ME

R. Luiz Sobral Nº 1170 Loja A Lote 8

Rancho Novo CEP: 26.013-736

NOVA IGUAÇU - RJ

Rua Luiz Sobral 1170, Nova Iguaçu/RJ – Cep:26013-736

CNPJ: CNPJ: 17.436.970/0001-37, Inscrição Estad.79.841.811

Contato: (21) 2668-0408/ e-mail: bazarcasautil@outlook.com

2023/017985-988870 <sup>mlha</sup>



**PAPELARIA E BAZAR  
ESTRELA DE COPACABANA**

NOME:	A.P.M APOIO A ESCOLA CASA DA CRIANÇA MIGUEL COUTO
CNPJ:	00.960.555/0001-85
ENDEREÇO:	RUA SÃO PEDRO, 301 – MIGUEL COUTO – NOVA IGUAÇU/RJ

ITEM	DESCRIÇÃO DOS ITENS	Unidade	Valor Unitário	Total
4	ESTANTE DE ACO C/ 5 BANDEJAS- 1,98 X 0,92 X 0,30	UN	438,90	1.755,60

TOTAL: R\$ 1.755,60

**INFORMAÇÕES ADICIONAIS**

PRAZO DE ENTREGA	2 DIAS UTEIS
VALIDADE DO ORÇAMENTO	15 DIAS
CONDIÇÃO DO PAGAMENTO	A VISTA

COPACABANA, 28 DE SETEMBRO DE 2022.

00.580.242/0001-00  
PAPELARIA E BAZAR ESTRELA  
DE COPACABANA LTDA  
Rua Rainha Elisabeth, 100 Loja 02  
COPACABANA - CEP: 22.081-050  
RIO DE JANEIRO - RJ

AV. RAINHA ELIZABETH, 100 – COPACABANA/RJ, CEP: 22.011-060  
CNPJ: 00.580.242/0001-00 – INSCRIÇÃO ESTADUAL: 85.478.49-4  
CONTATO:

2023/017985 - 820071  
Melha  
000071

# PAPELARIA MERCANTIL LTDA.

## ORÇAMENTO

NOME:	A.P.M APOIO A ESCOLA CASA DA CRIANÇA MIGUEL COUTO
CNPJ:	00.960.555/0001-85
ENDEREÇO:	RUA SÃO PEDRO, 301 – MIGUEL COUTO – NOVA IGUACU/RJ

ITEM	DESCRIÇÃO DOS ITENS	Unidade	Valor Unitário	Total
4	ESTANTE DE ACO C/ 5 BANDEJAS- 1,98 X 0,92 X 0,30	UN	458,85	1.835,40

TOTAL: R\$ 1.835,40

## INFORMAÇÕES ADICIONAIS

PRAZO DE ENTREGA	2 DIAS UTEIS
VALIDADE DO ORÇAMENTO	15 DIAS
CONDIÇÃO DO PAGAMENTO	A VISTA

RIO DE JANEIRO, 29 DE SETEMBRO DE 2022.

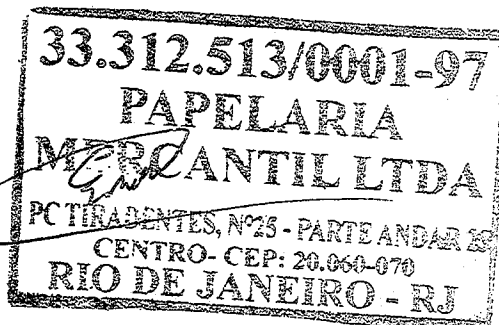

PC TIRADENTES, Nº 25 – PARTE ANDAR 23 – CENTRO/RJ, CEP: 20060-070  
CNPJ: 33.312.513/0001-97, INSCRIÇÃO ESTADUAL: 81.274.54-1  
CONTATO: (21) 2568-8792/2569-3607

2023/017985-000072 *mlha*



**GUIOS**  
Comércio e Serviços

**MEIRIANE OLIVEIRA DE SOUZA 12680050703**  
**GUIOS COMÉRCIO E SERVIÇOS**  
Alameda Tambaqui, 182 - Jacutinga - Mesquita  
CEP: 26.560-495  
CNPJ: 34.503.105/0001-85

A  
AAE CASA DA CRIANÇA MIGUEL COUTO

Rio de Janeiro 17/11/2022

Ref: Proposta de Preço

Item	Quant	Especificação	R\$ Unit.	R\$ Total
1	5	APONTADOR ESCOLAR REDONDO CAIXA C/ 12 - KIT	R\$ 5,19	R\$ 25,95
2	1	BORRACHA KIT 60 BRANCA 3,0X2,0X0,6CM CX C/ 60 - KIT	R\$ 15,11	R\$ 15,11
3	9	LÁPIS DE COR INTEIRO ECO SEXTAVADO 12 CORES PCT C/ 6 - KIT	R\$ 27,30	R\$ 245,70
4	5	GIZÃO DE CERA 12 CORES SORTIDO PCT C/ 12 - ACRILEX	R\$ 86,97	R\$ 434,85
5	9	MASSA DE MODELAR 6 CORES MACIA PCT C/ 6 - KIT	R\$ 18,07	R\$ 162,63
6	5	COLA PLÁSTICA 1000 GRS KIT ATACADO - UND - KIT	R\$ 19,37	R\$ 96,85
7	5	PALITO CHURRASCO EM MADEIRA 25 CM PCT C/ 100 - THEOTO	R\$ 6,49	R\$ 32,45
8	1	REGUA 15 CM TRANSPARENTE ATACADO - PCT C/ 25	R\$ 20,79	R\$ 20,79
9	1	REGUA 30 CM TRANSPARENTE ATACADO - PCT C/ 25	R\$ 31,19	R\$ 31,19
10	3	CESTO TELADO 10 L REDONDO COLORS	R\$ 7,79	R\$ 23,37
11	5	CESTO ECO 60L PLASTEX	R\$ 51,99	R\$ 259,95
12	1	MANGUEIRA PLASBOHN - VERDE 30CM	R\$ 116,87	R\$ 116,87
13	12	GLITTER POTE C/ 2GR - CORES VARIADAS - PCT C/ 12	R\$ 7,79	R\$ 93,48
14	0		R\$ -	R\$ -
15	0		R\$ -	R\$ -
16	0		R\$ -	R\$ -
17	0		R\$ -	R\$ -
18	0		R\$ -	R\$ -
19	0		R\$ -	R\$ -
20	0		R\$ -	R\$ -
21	0		R\$ -	R\$ -
22	0		R\$ -	R\$ -
23	0		R\$ -	R\$ -
24	0		R\$ -	R\$ -
25	0		R\$ -	R\$ -
26	0		R\$ -	R\$ -

**Total geral**  
PROPOSTA VALIDA POR 10 DIAS

**R\$ 1.559,19**

  
MEIRIANE OLIVEIRA DE SOUZA 12680050703





2023/017985 -

000075  
m.oliveira

GUIOS  
Comércio e Serviços

MEIRIANE OLIVEIRA DE SOUZA 12680050703  
GUIOS COMÉRCIO E SERVIÇOS  
Alameda Tambaqui, 182 - Jacutinga - Mesquita  
CEP: 26.560-495  
CNPJ: 34.503.105/0001-85

A

Rio de Janeiro

22/11/2022

AAE CASA DA CRIANÇA MIGUEL COUTO

Ref: Proposta de Preço

Item	Quant	Especificação	R\$ Unit.	R\$ Total
1	1	KIT PRIMEIROS SOCORROS	R\$ 292,50	R\$ 292,50
2	2	ROLO DE ALGODÃO 250GR	R\$ 32,50	R\$ 65,00
3	4	LAPIS PRETO C/ 144 UNIDADES	R\$ 58,50	R\$ 234,00
4	0		R\$ -	R\$ -
5	0		R\$ -	R\$ -
6	0		R\$ -	R\$ -
7	0		R\$ -	R\$ -
8	0		R\$ -	R\$ -
9	0		R\$ -	R\$ -
10	0		R\$ -	R\$ -
11	0		R\$ -	R\$ -
12	0		R\$ -	R\$ -
13	0		R\$ -	R\$ -
14	0		R\$ -	R\$ -
15	0		R\$ -	R\$ -
16	0		R\$ -	R\$ -
17	0		R\$ -	R\$ -
18	0		R\$ -	R\$ -
19	0		R\$ -	R\$ -
20	0		R\$ -	R\$ -
21	0		R\$ -	R\$ -
22	0		R\$ -	R\$ -
23	0		R\$ -	R\$ -
24	0		R\$ -	R\$ -
25	0		R\$ -	R\$ -
26	0		R\$ -	R\$ -

Total geral

R\$ 581,50

PROPOSTA VALIDA POR 10 DIAS

MEIRIANE OLIVEIRA DE SOUZA 12680050703





### BLOCO I - IDENTIFICAÇÃO DA UNIDADE EXECUTORA PRÓPRIA (UEX) / ENTIDADE MANTENEDORA (EM)

01 - Razão Social  
AAE CASA DA CRIANÇA MIGUEL COUTO

02 - CNPJ  
00.960.555/0001-85

### BLOCO II - IDENTIFICAÇÃO DOS PROPONENTES (Fornecedores de produtos ou prestadores de serviços)

03 - Razão Social do Proponente (A)  
BAZAR CASA UTIL LTDA ME

03 - Razão Social do Proponente (B)  
PAPELARIA MERCANTIL LTDA

03 - Razão Social do Proponente (C)  
PAPELARIA E BAZAR ESTRELA DE COPACABANA

04 - CNPJ do Proponente (A)  
17.436.970/0001-37

04 - CNPJ do Proponente (B)  
33.312.513/0001-97

04 - CNPJ do Proponente (C)  
00.960.555/0001-85

### BLOCO III - PROPOSTAS (R\$ 1,00)

05 - Item	06 - Descrição dos Produtos e Serviços	07 - Unid.	08 - Quant.	09 - Valor Proponente (A)	10 - Valor Proponente (B)	11 - Valor Proponente (C)
01	PAPEL LUSTROSO - SILUETA PCT C/ 40	PC	10	240,00	276,00	274,00
02	TNT 1,40 X 1,00 M CORES	RL	100	350,00	405,00	385,00
03	FILILHO PARA PRESENTE	UND	10	25,00	29,00	27,50
04	PALITO DE PICOLE C/ 100	UND	10	69,00	79,50	76,00
05	BARBANTE ALGODÃO - ROLO	UND	1	109,00	125,50	120,00
06	CANETA HIDROCOR GROSSA CX C/ 12	CX	10	395,00	454,50	434,50
07	MARCADOR DE QUADRO BRANCO CX C/ 12	CX	2	213,60	245,70	235,00
08	TINTA PARA MARCADOR DE QUADRO BRANCO 500 ML	UND	2	198,00	227,70	217,80
09	FITA ADESIVA 48X45 M TRANSPARENTE	UND	48	331,20	381,60	364,80
10	EVA CORES PCT C/ 10 FOLHAS	PCT	15	485,00	500,25	478,50
11	TESOURA CABO EMBORRACHADO GRANDE	M	8	231,20	266,00	254,40
12	PAPEL CONTACT TRANSPARENTE ROLO 25 CM	UND	2	345,00	396,80	279,50
13	PAPEL CARTÃO	UND	120	300,00	348,00	330,00
14	PAPEL CREPOM	UND	100	195,00	224,00	215,00
15	CANETA ESFEROGRÁFICA CX C/ 50 UND	UND	3	180,00	207,00	198,00

Proponente (A)	Proponente (B)	Proponente (C)
3.617,00	4.166,65	3.990,00
<b>3.617,00</b>	<b>4.166,65</b>	<b>3.990,00</b>

12 - Valor Total da Proposta  
13 - Valor Total da Proposta com Desconto

### BLOCO IV - APURAÇÃO DAS PROPOSTAS

14 - Item de Menor Valor  
15 - Valor Total dos Itens de Menor Valor

Proponente (A) 01 AO 15.	3.617,00
Proponente (B)	
Proponente (C)	
16 - Valor Total	3.617,00

### BLOCO V - AUTENTICAÇÃO

17 - Local e Data  
Nova Iguaçu, 10 de Janeiro de 2023

18 - Nome do Dirigente ou do Representante Legal da UEX ou da EM / Assinatura do Dirigente ou do Representante Legal da UEX ou da EM  
MARCELE PONTES DA SILVA  
Diretor(a) / Representante Legal da UEX  
Mat. 11/691142-1

**BLOCO I - IDENTIFICAÇÃO DA UNIDADE EXECUTORA PRÓPRIA (UEX) / ENTIDADE MANTENEDORA (EM)**

01 - Razão Social  
AAE CASA DA CRIANÇA MIGUEL COUTO

02 - CNPJ  
00.960.555/0001-85

**BLOCO II - IDENTIFICAÇÃO DOS PROPONENTES (Fornecedores de produtos ou prestadores de serviços)**

03 - Razão Social do Proponente (A)  
BAZAR CASA UTIL LTDA ME

03 - Razão Social do Proponente (C)  
PAPELARIA E BAZAR ESTRELA DE COPACABANA

04 - CNPJ do Proponente (A)  
17.436.970/0001-37

04 - CNPJ do Proponente (C)  
00.960.555/0001-85

**BLOCO III - PROPOSTAS (R\$ 1,00)**

05 - Item  
01

06 - Descrição dos Produtos e Serviços  
ESTANTE DE AÇO C/ 05 BANDEJAS 1,98 X 0,92 X 0,30

07 - Unid.	08 - Quant.	09 - Valor Proponente (A)	10 - Valor Proponente (B)	11 - Valor Proponente (C)
UND	4	1.596,00	1.835,40	1.755,60
12 - Valor Total da Proposta		1.596,00	1.835,40	1.755,60
13 - Valor Total da Proposta com Desconto		1.596,00	1.835,40	1.755,60

**BLOCO IV - APURAÇÃO DAS PROPOSTAS**

14 - Itens de Menor Valor

Proponente (A) 01

Proponente (B)

Proponente (C)

15 - Valor Total dos Itens de Menor Valor	16 - Valor Total
1.596,00	1.596,00

**BLOCO V - AUTENTICAÇÃO**

17 - Local e Data  
Nova Iguaçu, 10 de Janeiro de 2023

18 - Nome do Dirigente ou do Representante Legal da UEX ou da EM  
MARCELE PONTES DA SILVA

19 - Assinatura do Dirigente ou do Representante Legal da UEX ou da EM  
Marcelle Pontes Pontes da Silva  
Diretora Geral

Mat. 11/001142-4

00000079

### BLOCO I - IDENTIFICAÇÃO DA UNIDADE EXECUTORA PRÓPRIA (UEx) / ENTIDADE MANTENEDORA (EM)

01 - Razão Social  
AAE CASA DA CRIANÇA MIGUEL COUTO

02 - CNPJ  
00.960.555/0001-85

### BLOCO II - IDENTIFICAÇÃO DOS PROPONENTES (Fornecedores de produtos ou prestadores de serviços)

03 - Razão Social do Proponente (A)  
MEIRIANE OLIVEIRA DE SOUZA 12680050703

03 - Razão Social do Proponente (B)  
LOM & TOM LTDA

03 - Razão Social do Proponente (C)  
COLIN COM. E SERVIÇOS LTDA ME

04 - CNPJ do Proponente (A)  
34.503.105/0001-85

04 - CNPJ do Proponente (B)  
07.549.479/0001-69

04 - CNPJ do Proponente (C)  
03.795.102/0001-39

### BLOCO III - PROPOSTAS (R\$ 1,00)

05 - Item	06 - Descrição dos Produtos e Serviços	07 - Unid.	08 - Quant.	09 - Valor Proponente (A)	10 - Valor Proponente (B)	11 - Valor Proponente (C)
01	APONTADOR ESCOLAR REDONDO CX C/ 12	UND	5	26,95	26,95	28,55
02	BORRACHA KIT 60 BRANCA 3,0 X 2,0 X 0,6 CM CX C/60	UND	1	15,11	15,71	16,62
03	LAPIS DE COR INTEIRO ECO SEXTRAVADO 12 CORES PCT C/6 KIT	UND	9	245,70	255,51	270,27
04	GIZÃO DE CERA 12 CORES SORTIDO PCT C/ 12	UND	5	434,85	4452,25	478,36
05	MASSA DE MODELAR 6 CORES MACIA PCT /6	UND	9	162,63	169,11	178,82
06	COLA PLASTICA 1000 GRS KIT ATACADO	UND	5	96,85	100,70	106,55
07	PALITO CHURRASCO EM MADEIRA 25 CM PCT COM 100	UND	5	32,45	33,75	35,70
08	REGUA 15 CM TRANSPARENTE PCT C/ 25	UND	1	20,79	21,62	22,87
09	REGUA 30 CM TRANSPARENTE PCT C/ 26	UND	1	31,19	32,42	34,31
10	GLITTER POTE C/ 25 GR - CORES VARIADAS - PCT C/ 12	UND	12	83,48	87,18	25,75
11	CESTO ECO 60L PLASTEX	UND	5	259,95	270,35	285,95
12	CESTO TELADO 10L REDONDO COLORS	UND	3	23,37	24,32	128,56
13	MANGUEIRA PLASBOH	UND	1	116,87	121,54	102,79

2023/01

Proponente (A)	Proponente (B)	Proponente (C)
1.559,19	1.621,43	1.715,06
<b>1.559,19</b>	<b>1.621,43</b>	<b>1.715,06</b>

12 - Valor Total da Proposta  
13 - Valor Total da Proposta com Desconto

### BLOCO IV - APURAÇÃO DAS PROPOSTAS

14 - Itens de Menor Valor

Proponente (A) 01 AO 13.

Proponente (B)

Proponente (C)

15 - Valor Total dos Itens de Menor Valor	16 - Valor Total
1.559,19	1.559,19

### BLOCO V - AUTENTICAÇÃO

17 - Local e Data  
Nova Iguaçu, 10 de Janeiro de 2023

18 - Nome do Dirigente ou do Representante Legal da UEx ou da EM

MARCELE PONTES DA SILVA

Assinatura do Dirigente ou do Representante Legal da UEx ou da EM  
*Marcelle Pontes da Silva*  
Diretora Geral

Mat. 11/601142-4

**BLOCO I - IDENTIFICAÇÃO DA UNIDADE EXECUTORA PRÓPRIA (UEX) / ENTIDADE MANTENEDORA (EM)**

01 - Razão Social  
AAE CASA DA CRIANÇA MIGUEL COUTO

02 - CNPJ  
00.960.555/0001-85

**BLOCO II - IDENTIFICAÇÃO DOS PROPONENTES (Fornecedores de produtos ou prestadores de serviços)**

03 - Razão Social do Proponente (A)  
MEIRIANE OLIVEIRA DE SOUZA 12680050703

03 - Razão Social do Proponente (B)  
LOM & TOM LTDA

03 - Razão Social do Proponente (C)  
COLIN COM. E SERVIÇOS LTDA ME

04 - CNPJ do Proponente (A)  
34.503.105/0001-85

04 - CNPJ do Proponente (B)  
07.549.479/0001-69

04 - CNPJ do Proponente (C)  
03.795.102/0001-39

**BLOCO III - PROPOSTAS (R\$ 1,00)**

05 - Item	06 - Descrição dos Produtos e Serviços	07 - Unid.	08 - Quant.	09 - Valor Proponente (A)	10 - Valor Proponente (B)	11 - Valor Proponente (C)
01	KIT PRIMEIROS SOCORROS	UND	1	292,50	304,20	321,75
02	ROLO DE ALGODÃO 250GR	UND	2	65,00	67,60	71,50
03	LAPIS PRETO C/ 144 UNIDADES	UND	4	234,00	243,36	257,40

**BLOCO IV - APURAÇÃO DAS PROPOSTAS**

14 - Itens de Menor Valor

Proponente (A) 01 AO 03.

Proponente (B)

Proponente (C)

12 - Valor Total da Proposta	Proponente (A)	Proponente (B)	Proponente (C)
	591,50	615,16	650,65
13 - Valor Total da Proposta com Desconto	591,50	615,16	650,65

15 - Valor Total dos Itens de Menor Valor

591,50

16 - Valor Total

591,50

**BLOCO V - AUTENTICAÇÃO**

17 - Local e Data

Nova Iguaçu, 10 de Janeiro de 2023

18 - Nome do Dirigente ou do Representante Legal da UEX ou da EM

MARCELE PONTES DA SILVA

19 - Assinatura do Dirigente ou do Representante Legal da UEX ou da EM

*Marcelo Pontes da Silva*  
 Diretor Geral  
 Matr. 11/691142-4

2023/017

00081

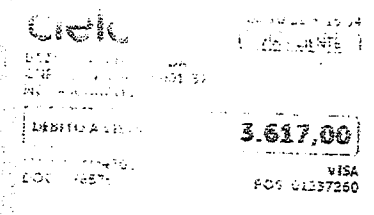
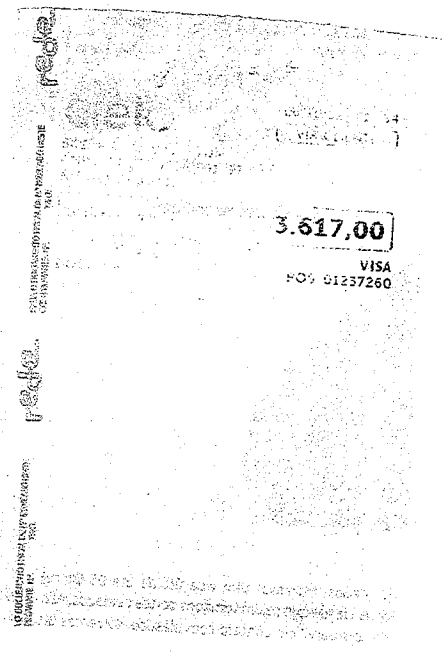

2023/017985 -

mlDa  
000083

cielo

SAZTI CASA UTI LON  
CNPJ: 17.050.750/0001  
NOVA BRUNCOBI

DEBITO A VISTA

VIA CLIENTE

1.596,00

VISA  
01227260

cielo

SAZTI CASA UTI LON  
CNPJ: 17.050.750/0001  
NOVA BRUNCOBI

DEBITO A VISTA

1.596,00

VISA  
01227260

cielo

cielo

cielo



ESTADO DO RIO DE JANEIRO  
 PREFEITURA DA CIDADE DE NOVA IGUAÇU  
 SECRETARIA MUNICIPAL DE EDUCAÇÃO

2023 / 017985 - 000085  
*mflw*

PARECER DO CONSELHO FISCAL

Conselho Fiscal aprovado em Assembléia Geral de  
20 / 12 / 22, conforme lavrado em Livro Ata  
 à folhas nº 31.

A.P.M. da

Município

Nova Iguaçu

A presente Prestação de contas foi submetida à  
 consideração da Assembléia Geral Ordinária do dia 20 / 12 / 22. Sendo  
 analisada e aprovada pelos Membros do Conselho Fiscal.

Nova Iguaçu, 20 / 12 / 2022

Assinaturas dos Membros do Conselho Fiscal

<i>[Signature]</i>	<i>[Signature]</i>	<i>[Signature]</i>	<i>[Signature]</i>
Nome Legível	Assinatura	cargo ou Situação	Mat. ou RG
<i>Famile Valéria da Silva Cruz</i>	<i>[Signature]</i>	<i>Coordenadora administrativa</i>	<i>139.05562-0 IFP</i>
Nome Legível	Assinatura	cargo ou Situação	Mat. ou RG
Nome Legível	Assinatura	cargo ou Situação	Mat. ou RG
Nome Legível	Assinatura	cargo ou Situação	Mat. ou RG
Nome Legível	Assinatura	cargo ou Situação	Mat. ou RG
Nome Legível	Assinatura	cargo ou Situação	Mat. ou RG

Aos vinte dias do mês de dezembro de dois mil e vinte e dois, em Assembleia Geral Ordinária, reuniram-se pais, professores, funcionários e membros do Conselho de Administração da A.A. Casa da Criança de Miguel Leão para dar a verificação do processo de prestação de contas. A presidente da Associação, Dra. Marcellete da Silva iniciou a reunião apresentando os documentos que compõem o referido processo, tais como notas fiscais, extratos. Os presentes analisaram e confirmaram a veracidade de tudo e consideraram aprovada por unanimidade a prestação de contas. Após a conclusão de todos a Dra. presidente comprometeu a manutenção de todo o processo de acordo com a tradição do FNDE da Secretaria Municipal de Educação, e encaminhá-lo para averiguação. Sem mais nada para tratar a presidente deu por encerrada a reunião solicitou que levasse a ata para que todos assinem: Davio, Lus. F. de Souza, José Libério da Silva, Jeanete Pereira da Silva, Silvana Pereira de Lima Rosa, Presidente.



Chave de Acesso	Número NF-e	Versão
33-2209-17.436.970/0001-37-55-000-000.000.780-100.079.844-6	780	4.00

Dados da NF-e

Modelo	Série	Número	Data de Emissão	Data/Hora de Saída ou da Entrada	Valor Total da Nota Fiscal
55	0	780	29/09/2022 15:15:26-03:00	29/09/2022 15:15:45-03:00	3.617,00

Emitente

CNPJ	Nome / Razão Social	Inscrição Estadual	UF
17.436.970/0001-37	Bazar Casa Util Ltda -ME	79841811	RJ

Destinatário

CNPJ	Nome / Razão Social	Inscrição Estadual	UF
00.960.555/0001-85	A.P.M. APOIO A ESCOLA CASA DA CRIANCA MIGUEL COUTO		RJ
Destino da operação	Consumidor final	Presença do Comprador	
1 - Operação Interna	1 - Consumidor final	1 - Operação presencial	

Emissão

Processo	Versão do Processo	Tipo de Emissão	Finalidade
0 - com aplicativo do Contribuinte	5.0.74.895	1 - Normal	1 - Normal
Natureza da Operação	Tipo da Operação	Forma de Pagamento	Digest Value da NF-e
Venda a vista	1 - Saída		nacMJZqABBxB7cAqIOb5ZPqDJFY=

Situação Atual: AUTORIZADA (Ambiente de autorização: produção)

Eventos da NF-e	Protocolo	Data Autorização	Data Inclusão AN
Autorização de Uso	333220190590955	29/09/2022 às 15:15:32-03:00	29/09/2022 às 15:16:44

17.436.970/0001-37  
 BAZAR CASA UTIL  
 LTDA - ME  
 R. Luiz Sobral Nº 1170 Loja A Loja 8  
 Rancho Novo CEP: 26.013-736  
 NOVA IGUAÇU - RJ



Chave de Acesso	Número NF-e	Versão
33-2209-17.436.970/0001-37-55-000-000.000.781-100.079.845-1	781	4.00

## Dados da NF-e

Modelo	Série	Número	Data de Emissão	Data/Hora de Saída ou da Entrada	Valor Total da Nota Fiscal
55	0	781	30/09/2022 10:29:48-03:00	30/09/2022 10:30:29-03:00	1.596,00

## Emitente

CNPJ	Nome / Razão Social	Inscrição Estadual	UF
17.436.970/0001-37	Bazar Casa Util Ltda -ME	79841811	RJ

## Destinatário

CNPJ	Nome / Razão Social	Inscrição Estadual	UF
00.960.555/0001-85	A.P.M. APOIO A ESCOLA CASA DA CRIANCA MIGUEL COUTO		RJ
Destino da operação	Consumidor final	Presença do Comprador	
1 - Operação Interna	1 - Consumidor final	1 - Operação presencial	

## Emissão

Processo	Versão do Processo	Tipo de Emissão	Finalidade
0 - com aplicativo do Contribuinte	5.0.74.895	1 - Normal	1 - Normal
Natureza da Operação	Tipo da Operação	Forma de Pagamento	Digest Value da NF-e
Venda a vista	1 - Saída		5PPnkwx4W5dlGF+6i5kFz5HykRo=

## Situação Atual: AUTORIZADA (Ambiente de autorização: produção)

Eventos da NF-e	Protocolo	Data Autorização	Data Inclusão AN
Autorização de Uso	333220191219936	30/09/2022 às 10:29:54-03:00	30/09/2022 às 10:31:06

17.436.970/0001-37  
 BAZAR CASA UTIL  
 LTDA - ME  
 R. Luiz Sobral Nº 1170 Loja A Lote 8  
 Rancho Novo CEP: 26.013-736  
 NOVA IGUAÇU - RJ



Chave de Acesso	Número NF-e	Versão
33-2211-42.498.675/0001-52-55-890-005.457.651-103.610.646-1	5457651	4.00

## Dados da NF-e

Modelo	Série	Número	Data de Emissão	Data/Hora de Saída ou da Entrada	Valor Total da Nota Fiscal
55	890	5457651	21/11/2022 15:00:04-03:00	21/11/2022 14:57:00-03:00	1.559,19

## Emitente

CNPJ	Nome / Razão Social	Inscrição Estadual	UF
34.503.103/0001-85	MEIRIANE OLIVEIRA DE SOUZA 12680050703	ISENTO	RJ

## Destinatário

CNPJ	Nome / Razão Social	Inscrição Estadual	UF
00.960.555/0001-85	AAE CASA DA CRIANÇA MIGUEL COUTO		RJ
Destino da operação	Consumidor final	Presença do Comprador	
1 - Operação Interna	1 - Consumidor final	1 - Operação presencial	

## Emissão

Processo	Versão do Processo	Tipo de Emissão	Finalidade
1 - avulsa pelo Fisco	1.0.0	1 - Normal	1 - Normal
Natureza da Operação	Tipo da Operação	Forma de Pagamento	Digest Value da NF-e
Venda de mercadoria adquirida ou recebida de terceiros	1 - Saída		gzLAZFzgTA8W9ITqDI4ZCJ3JoNw=

Situação Atual: AUTORIZADA (Ambiente de autorização: produção)

Eventos da NF-e	Protocolo	Data Autorização	Data Inclusão AN
Autorização de Uso	333220228624230	21/11/2022 às 15:27:49-03:00	21/11/2022 às 15:29:00



Chave de Acesso	Número NF-e	Versão
33-2211-42.498.675/0001-52-55-890-005.525.549-199.903.882-5	5525549	4.00

## Dados da NF-e

Modelo	Serie	Número	Data de Emissão	Data/Hora de Saída ou da Entrada	Valor Total da Nota Fiscal
55	890	5525549	30/11/2022 06:45:43-03:00	30/11/2022 06:45:00-03:00	591,50

## Emitente

CNPJ	Nome / Razão Social	Inscrição Estadual	UF
34.503.105/0001-85	MEIRIANE OLIVEIRA DE SOUZA	ISENTO	RJ

## Destinatário

CNPJ	Nome / Razão Social	Inscrição Estadual	UF
00.960.555/0001-85	AAE CASA DA CRIANÇA MIGUEL COUTO		RJ
Destino da operação	Consumidor final	Presença do Comprador	
1 - Operação interna	1 - Consumidor final	1 - Operação presencial	

## Emissão

Processo	Versão do Processo	Tipo de Emissão	Finalidade
1 - avulsa pelo Fisco	1.0.0	1 - Normal	1 - Normal
Natureza da Operação	Tipo da Operação	Forma de Pagamento	Digest Value da NF-e
Venda de mercadoria adquirida ou recebida de terceiros	1 - Saída		B91XVWwbexdDm4Z+tXlwiDg9KQ=

Situação Atual: AUTORIZADA (Ambiente de autorização: produção)

Eventos da NF-e	Protocolo	Data Autorização	Data Inclusão AN
Autorização de Uso	333220236578707	30/11/2022 às 06:48:50-03:00	30/11/2022 às 06:50:01

2023 / 017985 =

melha  
000034

# Comprovante da transação



VISA ELECTRON - VENDA CARTÃO DE DÉBITO  
MEIRIANE OLIVEIRA DE SOUZA CPF/CNPJ: 126.\*\*\*.\*\*\*.\*\*  
MESQUITA - RJ

VISA ELECTRON

Cartão: 409869\*\*\*\*\*4701

Data: 01/12/2022 14:19:37

Total: R\$ 2.150,69

NSU Autorizador: 232792

Nº Parcelas: 1

NSU PagSeguro: 233517127182

Número de série: 5A329329

Código de venda: 127182

CV: 127182

ARQC: 2B2AAF73E2D97510

AID: A0000000032010

AUTORIZADO MEDIANTE SENHA PESSOAL