

RECEBEMOS DE R. ABREU BAZAR E PAPELARIA LTDA - ME OS PRODUTOS/SERVIÇOS CONSTANTES NA NOTA FISCAL INDICADA AO LADO		NF-e Nº: 000.000.522 SÉRIE: 1
DATA DE RECEBIMENTO / /	IDENTIFICAÇÃO E ASSINATURA DO RECEBEDOR	

R. ABREU BAZAR E PAPELARIA LTDA - ME Rua GRAJAU, 305 Casa 3 CERAMICA / OLIVEIRA Nova Iguaçu RJ TEL/FAX: 2137455843 CEP: 26030650	DANFE DOCUMENTO AUXILIAR DA NOTA FISCAL ELETRÔNICA 0 - Entrada 1 - Saída <input type="checkbox"/> 1 Nº 000.000.522 SÉRIE: 1 FOLHA: 1 de 1	
		CHAVE DE ACESSO 3319 0311 9851 7200 0188 5500 1000 0005 2212 2404 8677
		Consulta de autenticidade no portal nacional da NF-e www.nfe.fazenda.gov.br/portal ou no site da Sefaz Autorizadora
NATUREZA DA OPERAÇÃO Venda de mercadoria adquirida ou recebida de terceiros		PROTOCOLO DE AUTORIZAÇÃO DE USO 333190034132990 - 11/03/2019 22:41:31
INSCRIÇÃO ESTADUAL 86652307	INSCRIÇÃO ESTADUAL SUB. TRIBUTARIA	CNPJ 11.985.172/0001-88

DESTINATÁRIO/REMETENTE

NOME/RAZÃO SOCIAL A.P.M.E.M AMINTHAS PEREIRA		CNPJ/CPF 01.932.438/0001-70	DATA DA EMISSÃO 11/03/2019
ENDEREÇO Rua Coronel Franca Soares, 350	BAIRRO/DISTRITO Santa Rita	CEP 26051-300	DATA DE SAÍDA/ENTRADA 11/03/2019
MUNICÍPIO Nova Iguaçu	FONE/FAX (21) 1111-1111	UF RJ	INSCRIÇÃO ESTADUAL
			HORA DE SAÍDA 22:40:48

FATURA

CÁLCULO DO IMPOSTO

BASE DE CÁLCULO DE ICMS 0,00	VALOR DO ICMS 0,00	BASE DE CÁLCULO ICMS ST 0,00	VALOR DO ICMS SUBSTITUIÇÃO 0,00	VALOR TOTAL DOS PRODUTOS 1.428,00
VALOR DO FRETE 0,00	VALOR DO SEGURO 0,00	DESCONTO 0,00	OUTRAS DESPESAS ACESSÓRIAS 0,00	VALOR DO IPI 0,00
			VALOR APROX. DOS TRIBUTOS 0,00	VALOR TOTAL DA NOTA 1.428,00

TRANSPORTADOR/VOLUMES TRANSPORTADOS

RAZÃO SOCIAL	FRETE POR CONTA 0 - Rem.	CÓDIGO ANIT	PLACA DO VEÍCULO	UF	CNPJ/CPF
ENDEREÇO	MUNICÍPIO		UF	INSCRIÇÃO ESTADUAL	
QUANTIDADE	ESPÉCIE	MARCA	NUMERAÇÃO	PESO BRUTO	PESO LÍQUIDO

DADOS DO PRODUTO/SERVIÇO

COD. PROD.	DESCRIÇÃO DO PRODUTO/SERVIÇO	NCM SH	CSOSN	CFOP	UNID.	QUANT.	VALOR UNITÁRIO	VALOR TOTAL	B.CALC. ICMS	VALOR ICMS	VALOR IPI	ALÍQUOTAS		VALOR APROX. DOS TRIBUTOS
												ICMS	IPI	
290	VENTILADOR DE MESA	84145120	0 400	5102	UNID.	1,000	169,000	169,00	0,00	0,00	0,00	0,00	0,00	0,00
79	VENTILADOR DE PAREDE - 60 CM	84145190	0 400	5102	UNID.	1,000	270,000	270,00	0,00	0,00	0,00	0,00	0,00	0,00
96	VENTILADOR DE PAREDE 50CM	84145120	0 400	5102	UNID.	2,000	194,500	389,00	0,00	0,00	0,00	0,00	0,00	0,00
45	BOMBA D'AGUA	84137080	0 400	5102	UNID.	1,000	600,000	600,00	0,00	0,00	0,00	0,00	0,00	0,00

DADOS ADICIONAIS

INFORMAÇÕES COMPLEMENTARES DOCUMENTO EMITIDO POR ME OU EPP OPTANTE PELO SIMPLES NACIONAL; NÃO GERA DIREITO A CREDITO FISCAL DE IPI;	RESERVADO AO FISCO
--	--------------------

ADQUIRIDO COM RECURSOS
DO FNDE/PDDE
Nova Iguaçu, ____/____/____

Compare com o original

11.985.172/0001-88

R. ABREU BAZAR E
PAPELARIA LTDA-ME
Rua Grajaú, nº 305 - Casa 3
Cerâmica - CEP: 26.030-650
NOVA IGUAÇU-RJ

RECEBEMOS _____

CNPJ _____

A IMPORTÂNCIA DE R\$ _____

PAG. ATRAVÉS DO CHEQUE Nº _____

DE ____/____/____ DO BANCO _____

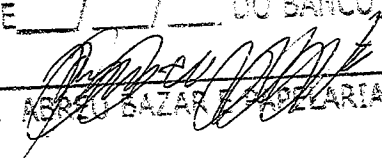

R. ABREU BAZAR E PAPELARIA LTDA-ME

Atestamos que o material constante do presente documento foi recebido em condições satisfatórias para o Serviço Público Municipal.

N. Iguaçu 13/03/19
Município

maria joze Rindde de Paes de Professora - 10/694667-3
(Assinatura) apreimto (Cargo e Matrícula)
Nátia Regina Ferreira PT - 10/703.220-4
(Assinatura) (Cargo e Matrícula)

RECEBEMOS DE R. ABREU BAZAR E PAPELARIA LTDA - ME OS PRODUTOS/SERVIÇOS CONSTANTES NA NOTA FISCAL INDICADA AO LADO		NF-e Nº: 000.000.537 SÉRIE : 1
DATA DE RECEBIMENTO	IDENTIFICAÇÃO E ASSINATURA DO RECEBEDOR	

R. ABREU BAZAR E PAPELARIA LTDA - ME  Rua GRAJAU, 305 Casa 3 CERAMICA / OLIVEIRA Nova Iguaçu RJ TEL/FAX: 2137455843 CEP: 26030650	DANFE DOCUMENTO AUXILIAR DA NOTA FISCAL ELETRÔNICA 0 - Entrada 1 - Saída 1 Nº 000.000.537 SÉRIE : 1 FOLHA: 1 de 1	 CHAVE DE ACESSO 3319 0411 9851 7200 0188 5500 1000 0005 3712 2354 5215 Consulte de autenticidade no portal nacional da NF-e - www.nfe.fazenda.gov.br/portal ou no site da Sefaz Autorizadora.	
	NATUREZA DA OPERAÇÃO Venda de mercadoria adquirida ou recebida de terceiros		PROTOCOLO DE AUTORIZAÇÃO DE USO 333190059375239 - 30/04/2019 22:36:13
	INSCRIÇÃO ESTADUAL 86652307	INSCRIÇÃO ESTADUAL SUB. TRIBUTARIA	CNPJ 11.985.172/0001-88

DESTINATÁRIO/REMETENTE		CNPJ/CPF	DATA DA EMISSÃO
NOME/RAZÃO SOCIAL A.P.M.E.M AMINTHAS PEREIRA		01.932.438/0001-70	30/04/2019
ENDEREÇO Rua Coronel Franca Soares, 350		CEP	DATA DE SAÍDA/ENTRADA
BAIRO/DISTRITO Santa Rita		26051-300	30/04/2019
MUNICÍPIO	FONE/FAX	UF	INSCRIÇÃO ESTADUAL
Nova Iguaçu	(21) 1111-1111	RJ	HORA DE SAÍDA
NATUREZA DA OPERAÇÃO		22:35:45	

CÁLCULO DO IMPOSTO				
BASE DE CÁLCULO DE ICMS	VALOR DO ICMS	BASE DE CÁLCULO ICMS ST	VALOR DO ICMS SUBSTITUIÇÃO	VALOR TOTAL DOS PRODUTOS
0,00	0,00	0,00	0,00	1.422,00
VALOR DO FRETE	VALOR DO SEGURO	DESCONTO	OUTRAS DESPESAS ACESSÓRIAS	VALOR DO IPI
0,00	0,00	0,00	0,00	0,00
VALOR APROX. DOS TRIBUTOS			VALOR TOTAL DA NOTA	
0,00			1.422,00	

TRANSPORTADOR/VOLUMES TRANSPORTADOS		FRETE POR CONTA	CÓDIGO ANTT	PLACA DO VEÍCULO	UF	CNPJ/CPF
RAZÃO SOCIAL		0 - Rem.				
ENDEREÇO			MUNICÍPIO	UF	INSCRIÇÃO ESTADUAL	
QUANTIDADE	ESPÉCIE	MARCA	NUMERAÇÃO	PESO BRUTO	PESO LIQUIDO	

DADOS DO PRODUTO/SERVIÇO														
COD. PROD.	DESCRIÇÃO DO PRODUTO/SERVIÇO	NCM SH	CSOSN	CFOP	UNID.	QUANT.	VALOR UNITARIO	VALOR TOTAL	B.CALC. ICMS	VALOR ICMS	VALOR IPI	ALÍQUOTAS		VALOR APROX. DOS TRIBUTOS
												ICMS	IPI	
123	CARTUCHO HP 1020	84439933	0 400	5102	UNID	3,000	70,000	210,00	0,00	0,00	0,00	0,00	0,00	0,00
70	PAPEL A4	48025610	0 400	5102	CADXA	2,000	235,000	470,00	0,00	0,00	0,00	0,00	0,00	0,00
	CAIXA BOX	39261000	0 400	5102	UNID	10,000	5,500	55,00	0,00	0,00	0,00	0,00	0,00	0,00
	APAGADOR PARA QUADRO BRANCO	96039000	0 400	5102	UNID	10,000	6,000	60,00	0,00	0,00	0,00	0,00	0,00	0,00
45	DUREX LARGO	59061000	0 400	5102	UNID	20,000	3,500	70,00	0,00	0,00	0,00	0,00	0,00	0,00
75	RECARGA PARA PILOTO COM 20ML	96082000	0 400	5102	UNID	10,000	7,000	70,00	0,00	0,00	0,00	0,00	0,00	0,00
69	CARTUCHO SAMSUNG 2850	84439933	0 400	5102	UNID	3,000	155,000	465,00	0,00	0,00	0,00	0,00	0,00	0,00
10	FITA DUPLA FACE 12MM	48114110	0 400	5102	UNID	2,000	11,000	22,00	0,00	0,00	0,00	0,00	0,00	0,00

DADOS ADICIONAIS	
INFORMAÇÕES COMPLEMENTARES DOCUMENTO EMITIDO POR ME OU EPP OPTANTE PELO SIMPLES NACIONAL; NAO G ERA DIREITO A CREDITO FISCAL DE IPI;	RESERVADO AO FISCO

ADQUIRIDO COM RECURSOS
DO FNDE/PDDE
Nova Iguaçu, ___/___/___



Conferir com o original

11.985.172/0001-88

R. ABREU BAZAR E
PAPELARIA LTDA-ME

Rua Graciosa, nº 305 - Casa 3
Cerâmica CEP: 26.030-650

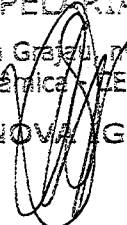
NOVA IGUAÇU-RJ



RECEBEMOS _____

ONFI _____

A IMPORTÂNCIA DE R\$ _____

(_____)
PAG. ATRAVÉS DO CHEQUE Nº _____

DE _____ DO BANCO _____

R. ABREU BAZAR E PAPELARIA LTDA-ME

Atestamos que o material constante do presente documento foi recebido em condições satisfatórias para o Serviço Público Municipal.

<u>N. Iguaçu</u> Município	<u>03/05/19</u>
<u></u> (Assinatura)	<u>Leonardo Canella Ferreira</u> Mat. 12711647-9 - PCM (Cargo e Matrícula)
<u>André Luis de Siqueira</u> (Assinatura)	<u>PTI - 10/708.080-4</u> Cargo e Matrícula)

2020/014039-

55

RECEBEMOS DE R. ABREU BAZAR E PAPELARIA LTDA - ME OS PRODUTOS/SERVIÇOS CONSTANTES NA NOTA FISCAL INDICADA AO LADO

DATA DE RECEBIMENTO: / / IDENTIFICAÇÃO E ASSINATURA DO RECEBEDOR

Nº-e: 000.000.545
SÉRIE: 1

R. ABREU BAZAR E PAPELARIA LTDA
- ME

Rua GRAJAU, 305
Casa 3
CERAMICA / OLIVEIRA
Nova Iguaçu
RJ
TEL/FAX: 2137455843
CEP: 26030650

DANFE
DOCUMENTO AUXILIAR
DA NOTA FISCAL
ELETRÔNICA

0 - Entrada
1 - Saída 1

Nº 000.000.545
SÉRIE: 1
FOLHA: 1 de 1

CHAVE DE ACESSO
3319 0511 9851 7200 0188 5500 1000 0005 4512 2193 9262

Consulta de autenticidade no portal nacional de NF-e
www.nfe.fazenda.gov.br/portal
ou no site da Sefaz Autorizadora

NATUREZA DA OPERAÇÃO
Venda de mercadoria adquirida ou recebida de terceiros

PROTOCOLO DE AUTORIZAÇÃO DE USO
333190073332148 - 28/05/2019 22:20:07

INSCRIÇÃO ESTADUAL 86652307 INSCRIÇÃO ESTADUAL SUB. TRIBUTARIA CNPJ 11.985.172/0001-88

DESTINATÁRIO/REMETENTE

NOME/RAZÃO SOCIAL: A.P.M.E.M AMINTHAS PEREIRA CNPJ/CPF: 01.932.438/0001-70 DATA DA EMISSÃO: 28/05/2019

ENDEREÇO: Rua Coronel Franca Soares, 350 BAIRO/DISTRITO: Santa Rita CEP: 26051-300 DATA DE SAÍDA/ENTRADA: 28/05/2019

MUNICÍPIO: Nova Iguaçu FONE/FAX: (21) 1111-1111 UF: RJ INSCRIÇÃO ESTADUAL: HORA DE SAÍDA: 22:19:39

NATUREZA

CÁLCULO DO IMPOSTO

BASE DE CÁLCULO DE ICMS	VALOR DO ICMS	BASE DE CÁLCULO ICMS ST	VALOR DO ICMS SUBSTITUIÇÃO	VALOR TOTAL DOS PRODUTOS		
0,00	0,00	0,00	0,00	1.429,00		
VALOR DO FRETE	VALOR DO SEGURO	DESCONTO	OUTRAS DESPESAS ACESSÓRIAS	VALOR DO IPI	VALOR APROX DOS TRIBUTOS	VALOR TOTAL DA NOTA
0,00	0,00	0,00	0,00	0,00	0,00	1.429,00

TRANSPORTADOR/VOLUMES TRANSPORTADOS

RAZÃO SOCIAL: FRETE POR CONTA: 0 - Rem. CÓDIGO ANT: PLACA DO VEÍCULO: UF: CNPJ/CPF:

ENDEREÇO: MUNICÍPIO: UF: INSCRIÇÃO ESTADUAL:

QUANTIDADE: ESPÉCIE: MARCA: NUMERAÇÃO: PESO BRUTO: PESO LÍQUIDO:

DADOS DO PRODUTO/SERVIÇO

COD. PROD.	DESCRIÇÃO DO PRODUTO/SERVIÇO	NCM SH	CSOSN	CFOP	UNID.	QUANT.	VALOR UNITARIO	VALOR TOTAL	B.CALC. ICMS	VALOR ICMS	VALOR IPI	ALÍQUOTAS		VALOR APROX. DOS TRIBUTOS
												ICMS	IPI	
66	TNT - DIVERSAS CORES	56039290	0 400	5102	MT.	50,000	1,900	95,00	0,00	0,00	0,00	0,00	0,00	0,00
32	CARTOLINA DUPLA FACE - CORES	48201000	0 400	5102	UNID	200,000	1,000	200,00	0,00	0,00	0,00	0,00	0,00	0,00
124	EMBORRACHADO E.V.A	39261000	0 400	5102	FL	100,000	1,700	170,00	0,00	0,00	0,00	0,00	0,00	0,00
	MASSA DE MODELAR SOFTER 500G	34070010	0 400	5102	UNID.	10,000	13,000	130,00	0,00	0,00	0,00	0,00	0,00	0,00
6	LAMPADA ELETRONICA 25W	85393100	0 400	5102	UNID	19,000	16,000	304,00	0,00	0,00	0,00	0,00	0,00	0,00
42	PAPEL 40KG	48025793	0 400	5102	UNID	250,000	1,200	300,00	0,00	0,00	0,00	0,00	0,00	0,00
57	PILOTO PARA QUADRO BRANCO	96082000	0 400	5102	UNID.	24,000	7,500	180,00	0,00	0,00	0,00	0,00	0,00	0,00
156	PASTA COM ELASTICO	48209000	0 400	5102	UNID	20,000	2,500	50,00	0,00	0,00	0,00	0,00	0,00	0,00

DADOS ADICIONAIS

INFORMAÇÕES COMPLEMENTARES
DOCUMENTO EMITIDO POR ME OU EPP OPTANTE PELO SIMPLES NACIONAL; NAO GERA DIREITO A CREDITO FISCAL DE IPI;

RESERVADO AO FISCO

ADQUIRIDO COM RECURSOS
DO FNDE/PDDE

Nova Iguaçu, ___/___/___

Compare com o original

11.985.172/0001-88

R. ABREU BAZAR E
PAPELARIA LTDA-ME

Rua Graças, nº 305 - Casa 3
Cerâmica - CEP: 26.030-650

NOVA IGUAÇU-RJ

RECEBEMOS _____

CNPJ _____

A IMPORTÂNCIA DE R\$ _____

PAG. ATRAVÉS DO CHEQUE Nº _____

DE _____ DO BANCO _____

R. ABREU BAZAR E PAPELARIA LTDA-ME

Atestamos que o material constante do presente documento foi recebido em condições satisfatórias para o Serviço Público Municipal.

N. Iguaçu

30, 05, 19

Município

Lara Freire Cruz.

PII 10708713-3

(Assinatura)

(Cargo e Matrícula)

Mad. S.B. Monteiro

PII - 10690952-7

(Assinatura)

(Cargo e Matrícula)

RECEBEMOS DE R. ABREU BAZAR E PAPELARIA LTDA - ME OS PRODUTOS/SERVIÇOS CONSTANTES NA NOTA FISCAL INDICADA AO LADO

DATA DE RECEBIMENTO: / / IDENTIFICAÇÃO E ASSINATURA DO RECEBEDOR

NF-e Nº: 000.000.566 SÉRIE: 1

R. ABREU BAZAR E PAPELARIA LTDA - ME

Rua GRAJAU, 305 Casa 3 CERAMICA / OLIVEIRA Nova Iguaçu RJ TEL/FAX: 2137455843 CEP: 26030650

DANFE DOCUMENTO AUXILIAR DA NOTA FISCAL ELETRÔNICA

0 - Entrada 1 - Saída 1 Nº 000.000.566 SÉRIE: 1 FOLHA: 1 de 1

CHAVE DE ACESSO 3319 1111 9851 7200 0188 5500 1000 0005 6611 9561 7036

Consulta de autenticidade no portal nacional da NF-e www.nfe.fazenda.gov.br/portal ou no site da Sefaz Autorizadora

NATUREZA DA OPERAÇÃO: Venda de mercadoria adquirida ou recebida de terceiros

PROTÓCOLO DE AUTORIZAÇÃO DE USO: 333190157925126 - 06/11/2019 19:52:44

INSCRIÇÃO ESTADUAL: 86652307 INSCRIÇÃO ESTADUAL SUB. TRIBUTARIA: CNPJ: 11.985.172/0001-88

DESTINATÁRIO/REMETENTE

NOME/RAZÃO SOCIAL: A.P.M.E.M AMINTHAS PEREIRA CNPJ/CPF: 01.932.438/0001-70 DATA DA EMISSÃO: 06/11/2019

ENDEREÇO: Rua Coronel Franca Soares, 350 BAIRRO/DISTRITO: Santa Rita CEP: 26051-300 DATA DE SAÍDA/ENTRADA: 06/11/2019

MUNICÍPIO: Nova Iguaçu FONE/FAX: (21) 1111-1111 UF: RJ INSCRIÇÃO ESTADUAL: HORA DE SAÍDA: 19:56:17

TURA

CÁLCULO DO IMPOSTO

BASE DE CÁLCULO DE ICMS	VALOR DO ICMS	BASE DE CÁLCULO ICMS ST	VALOR DO ICMS SUBSTITUIÇÃO	VALOR TOTAL DOS PRODUTOS		
0,00	0,00	0,00	0,00	1.482,00		
VALOR DO FRETE	VALOR DO SEGURO	DESCONTO	OUTRAS DESPESAS ACESSÓRIAS	VALOR DO IPI	VALOR APROX DOS TRIBUTOS	VALOR TOTAL DA NOTA
0,00	0,00	0,00	0,00	0,00	0,00	1.482,00

TRANSPORTADOR/VOLUMES TRANSPORTADOS

RAZÃO SOCIAL: FRETE POR CONTA: 0 - Rem. CÓDIGO ANTT: PLACA DO VEÍCULO: UF: CNPJ/CPF:

ENDEREÇO: MUNICÍPIO: UF: INSCRIÇÃO ESTADUAL:

QUANTIDADE	ESPÉCIE	MARCA	NUMERAÇÃO	PESO BRUTO	PESO LÍQUIDO
------------	---------	-------	-----------	------------	--------------

DADOS DO PRODUTO/SERVIÇO

COD. PROD.	DESCRIÇÃO DO PRODUTO/SERVIÇO	NCM SH	CSOSN	CFOP	UNID.	QUANT.	VALOR UNITÁRIO	VALOR TOTAL	B.CALC. ICMS	VALOR ICMS	VALOR IPI	ALÍQUOTAS		VALOR APROX. DOS TRIBUTOS
												ICMS	IPI	
2	CAIXA DE DESCARGA	39229000	0 400	5102	UNID	6,000	38,000	228,00	0,00	0,00	0,00	0,00	0,00	0,00
293	CANETA COMPACTOR 0,7	96081000	0 400	5102	CX.	2,000	51,000	102,00	0,00	0,00	0,00	0,00	0,00	0,00
75	RECARGA PARA PILOTO COM 500ML	96082000	0 400	5102	UNID	3,000	89,000	267,00	0,00	0,00	0,00	0,00	0,00	0,00
123	CARTUCHO HP 1020	84439933	0 400	5102	UNID	3,000	80,000	240,00	0,00	0,00	0,00	0,00	0,00	0,00
	CARTOLINA DUPLA FACE - CORES	48201000	0 400	5102	UNID	100,000	1,000	100,00	0,00	0,00	0,00	0,00	0,00	0,00
90	PAPEL PARDO	48025793	0 400	5102	UNID	100,000	0,800	80,00	0,00	0,00	0,00	0,00	0,00	0,00
69	CARTUCHO SAMSUNG	84439933	0 400	5102	UNID	3,000	155,000	465,00	0,00	0,00	0,00	0,00	0,00	0,00

DADOS ADICIONAIS

INFORMAÇÕES COMPLEMENTARES: DOCUMENTO EMITIDO POR ME OU EPP OPTANTE PELO SIMPLES NACIONAL; NRO G ERA DIREITO A CREDITO FISCAL DE IPI;

RESERVADO AO FISCO

ADQUIRIDO COM RECURSOS
DO FNDE/PDDE
Nova Iguaçu, ___/___/___

[Handwritten signature]
Conferir com o original

11.985.172/0001-88
R. ABREU BAZAR E
PAPELARIA LTDA-ME
Rua Grajaulus, 305 - Casa 3
Cerâmica - CEP: 26.030-650
NOVA IGUAÇU-RJ

RECEBEMOS _____
CNPJ _____
A IMPORTÂNCIA DE R\$ _____
PAG. ATRAVÉS DO CHEQUE Nº _____
DE _____ DO BANCO _____
[Handwritten signature]
R. ABREU BAZAR E PAPELARIA LTDA-ME

Atestamos que o material constante do presente documento foi recebido em condições satisfatórias para o Serviço Público Municipal.
N. Iguaçu 08, 11, 19
Município
[Handwritten signature] *[Handwritten signature]*
(Assinatura) *[Handwritten signature]* Professora - 101694669-3
(Assinatura) *[Handwritten signature]* (Cargo e Matrícula)
[Handwritten signature] PT. 101703220-4
(Assinatura) (Cargo e Matrícula)

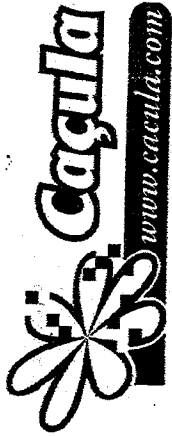

PARCO COMERCIO E SERVICOS LTDA
 ROD PRESIDENTE DUTRA
 BLOCO 01 / NUMERO 13900
 JARDIM TROPICAL - NOVA IGUAÇU - RJ
 CEP: 26.015-005 - SAC 4020 - 0220

DANFE
 DOCUMENTO AUXILIAR
 DA NOTA FISCAL
 ELETRÔNICA
 0 - ENTRADA **1**
 1 - SAÍDA
 Nº **32935**
 SÉRIE **1**
 FOLHA **1/5**

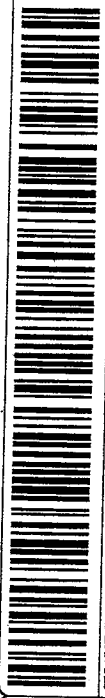

CHAVE DE ACESSO
3319 1205 2140 5300 2172 5500 1000 0329 3517 4275 2773
 Consulta de autenticidade no portal nacional da NF-e
 www.nfe.fazenda.gov.br/portal ou no site da Sefaz Autorizadora

VENDEDA DA OPERAÇÃO
 INSCRIÇÃO ESTADUAL **87201945** INSCRIÇÃO ESTADUAL SUBST. TRIBUTÁRIA
 CNPJ **08.214.053/0021-72** PROTOCOLO DE AUTORIZAÇÃO DE USO
331910176405117-09/12/2019 17:53:17-03-90

ASSOCIAÇÃO DE PAIS E MESTRES ESCOLA MUNIC. AMINTHAS PEREIRA
 RUA CORONEL FRANCA SOARES Nº **350** CNPJ/CPF **01.932.438/0001-70**
 ENDEREÇO **FIGUEIRA** CEP **26051-300**
 MUNICÍPIO **NOVA IGUAÇU** UF **RJ** INSCRIÇÃO ESTADUAL
 FATURA / DUPLICATA Nº **2196412231** DATA DE EMISSÃO **09/12/2019**
 HORA DE SAÍDA **17:51:39**

BASE DE CÁLCULO DO ICMS **1.295,90** VALOR DO ICMS **233,27** BASE DE CÁLCULO DO ICMS DE SUBSTITUIÇÃO **0,00** VALOR TOTAL DOS PRODUTOS **2.375,42**
 VALOR DO FRETE **0,00** VALOR DO SEGURO **0,00** DESCONTO **0,00** OUTRAS DESPESAS ACESSÓRIAS **0,00** VALOR TOTAL DO IPI **0,00** VALOR TOTAL DA NOTA **2.375,42**
 RAZÃO SOCIAL
 ENDEREÇO
 QUANTIDADE
 ESPECIE
 MARCA
 VOLUME(S)
 MUNICÍPIO
 PLACA DO VEICULO REBOQUE
 UF
 CNPJ
 INSCRIÇÃO ESTADUAL
 PESO LÍQUIDO

CÓD. PROD.	DESCRICAÇÃO DOS PRODUTOS	NCM/SH	C.S.T.	CFOP	UN.	QUANT.	V. UNITARIO	V. TOTAL	BC. ICMS	V. ICMS	ALÍQUOTAS IPI	V. IPI
603714	ALICATE UNIVERSAL 8 R.S.MT-003 ATACADO - IND UNID - KIT	82032010	260	5405	UN	1,0000	24,9000	24,90	0,00	0,00	0,00	0,00
36732	APAGADOR ANATOMICO EM EVA R.331 ATACADO - IND UNID - CORTIARTE	96039000	000	5102	UN	3,7000	3,7000	18,50	18,50	3,33	18,00	0,00
269311	BARREANTE ALGODAO 14 FIOS 70 METROS ATACADO - IND UNID - KOREA	52053100	000	5102	UN	3,4000	3,4000	10,20	10,20	1,84	18,00	0,00
396210	BOBINA PLASTICA BAIXA 172356 ATACADO - PCT C/10 - KIT	84529089	200	5102	PC	1,0000	2,9900	2,99	2,99	0,54	18,00	0,00
600187	BOLA DE SOPRAR 6,5 LISA SORTIDO ATACADO - PCT C/50 - SAO ROQUE	95059000	000	5102	PC	3,7900	3,7900	18,95	18,95	3,41	18,00	0,00
636086	BORRACHA EVA 40X48 UND GLITER AZUL GL-EVA-010 ATACADO - IND UNID - KIT	39261000	260	5405	UN	1,0000	4,5000	4,50	0,00	0,00	0,00	0,00
636719	BORRACHA EVA 40X48 UND GLITER PRETO GL-EVA-015 ATACADO - IND UNID - KIT	39261000	260	5405	UN	1,0000	4,5000	4,50	0,00	0,00	0,00	0,00
636085	BORRACHA EVA 40X48 UND GLITER ROSA GL-EVA-006 ATACADO - IND UNID - KIT	39261000	260	5405	UN	1,0000	4,5000	4,50	0,00	0,00	0,00	0,00
498730	BORRACHA EVA 40X48 UND METALICO LILAS 4432 ATACADO - IND UNID - EVAMAX	40021911	200	5102	UN	1,0000	4,5000	4,50	0,00	0,81	18,00	0,00

DADOS ADICIONAIS
 INFORMAÇÕES COMPLEMENTARES
 VENDA PRESENCIAL / VENDEDOR: ROSELIANA OLIVE/ PEDIDO: 435769/ PAGAMENTO: CARTAO DEBITO / ALIQU. 18% BASE C. 1295,90 V. ICMS 233,27 / IMPOSTO RETIDO POR SUBSTITUICAO CONFORME RICMS RJ ART 27 LIVRO II, INC. II, LIVRO II, ANEXO I, ART 2 LIVRO II / PROCON: RUA DA AJUDA, 05, SUBSULO, CENTRO RIO DE JANEIRO RJ. TEL: (21)151-17.13, vFCPST = 0,00
 COMISSÃO DE DEFESA DO CONSUMIDOR ALERJ TEL: (21)2588 8418 RUA ALFANDEGA, 08 CENTRO RJ

2020/014039- 63

RECEBI(MOS) DE PARCO COMERCIO E SERVICOS LTDA, OS PRODUTOS CONSTANTES DA DANFE INDICADA AO LADO.
 IDENTIFICAÇÃO E ASSINATURA DO RECEBEDOR
 Nº **32935**
 SÉRIE **1**
 DATA RECEBIMENTO

05.214.053/0021-72

PARCO PAPELARIA LTDA

Rodovia Presidente Dutra, 13.900
Jardim Tropical - CEP: 26.015.005

Nova Iguaçu - RJ

Atestamos que o material constante do presente documento foi recebido em condições satisfatórias para o Serviço Público Municipal.

N. Iguaçu - 10/12/19

Ass. S. Monteiro
(Assinatura)

Carvalho
(Assinatura)

PU-10890952-7
SALVADOR MATEUS PEREIRA
MPL: 1771072-6-PGM
Cargo e Matrícula

ADQUIRIDO COM RECURSOS DO FNDE/PDDE

Compare com o original



PARC COMERCIO E SERVICOS LTDA
 ROD PRESIDENTE DUTRA
 BLOCO 01 / NUMERO 13900
 JARDIM TROPICAL - NOVA IGUAÇU - RJ
 CEP: 26.015-005 - SAC 4020 - 0220

DANFE
 DOCUMENTO AUXILIAR
 DA NOTA FISCAL
 ELETRÔNICA

0 - ENTRADA
 1 - SAÍDA

Nº **32935**
 SÉRIE **1**
 FOLHA **2/5**



CHAVE DE ACESSO
3319 1205 2140 5300 2172 5500 1000 0329 3517 4275 2773

Consulta de autenticidade no portal nacional da NF-e,
 www.nfe.fazenda.gov.br/portal ou no site da Sefaz Autorizadora

NATUREZA DA OPERAÇÃO
VENDAS DE MERCADORIA

INSCRIÇÃO ESTADUAL **87201945**

INSCRIÇÃO ESTADUAL SUBST. TRIBUTÁRIA

DADOS DA NF-e
 PROTOCOLO DE AUTORIZAÇÃO DE USO
 CNPJ **05.214.053/0021-72**

CÓD. PROD.	DESCRIÇÃO DOS PRODUTOS	NCM/SH	C-S.T.	CFOP	UN.	QUANT.	V. UNITÁRIO	V. TOTAL	BC. ICMS	V. ICMS	ALÍQUOTAS	V. IPI
418627	vFCPST = 0,00 HORRACHA EVA 40X60X2MM GLITTER AMARELO OURO GL-EVA-004 ATACADO - PCT C5 - KIT	39261000	260	5405	PC	1,0000	21,5000	21,50	0,00	0,00	0,00	0,00
374488	HORRACHA EVA 40X60X2MM GLITTER PRATA GL-EVA-016 ATACADO - PCT C5 - KIT	39261000	260	5405	PC	1,0000	21,5000	21,50	0,00	0,00	0,00	0,00
374479	HORRACHA EVA 40X60X2MM GLITTER VERMELHO GL-EVA-002 ATACADO - PCT C5 - KIT	39261000	260	5405	PC	1,0000	21,5000	21,50	0,00	0,00	0,00	0,00
529457	BRINQUEDO FORMINHA DE MODELO C/16 R.257 ATACADO - IND UNID - MINI PLAY vBCFCP = 11,96, pFCP = 2,00%, vFCP = 0,24, vBCFCPST = 0,00, pFCPST = 0,00%, vFCPST = 0,00	95030050	000	5102	UN	4,0000	2,9900	11,96	11,96	2,15	18,00	0,00
95053	COLA COLORIDA 4 CORES ATACADO - CAIXA UNID - KIT	35069120	000	5102	CX	10,0000	3,1500	31,50	31,50	5,67	18,00	0,00
618212	COLA EM BASTÃO 8GRS BLISTER R.HB004556864 ATACADO - CARTILHA UNID - 3M vBCFCP = 7,20, pFCP = 2,00%, vFCP = 0,14, vBCFCPST = 0,00, pFCPST = 0,00%, vFCPST = 0,00	35061090	200	5102	CA	2,0000	3,6000	7,20	7,20	1,30	18,00	0,00
95047	COLA ISOPOR 250 GRs ATACADO - IND UNID - HERO	35069120	000	5102	UN	1,0000	6,7000	6,70	6,70	1,21	18,00	0,00
95040	COLA PLÁSTICA 40GRS KIT ATACADO - PCT C/6 - KIT	35069120	000	5102	PC	2,0000	4,1000	8,20	8,20	1,48	18,00	0,00
179155	COLA PLÁSTICA 1000GRS KIT ATACADO - IND UNID - KIT	35069120	000	5102	UN	4,0000	10,4500	41,80	41,80	7,52	18,00	0,00
640538	COLA SILICONE 100ML ATACADO - IND UNID - HERO vBCFCP = 4,90, pFCP = 2,00%, vFCP = 0,10, vBCFCPST = 0,00, pFCPST = 0,00%, vFCPST = 0,00	35069900	000	5102	UN	1,0000	4,9000	4,90	4,90	0,88	18,00	0,00
211668	CORRETIVO LIQUIDO ECOLUTIONS (AQUA) BLISTER ATACADO - IND UNID - BIC vBCFCP = 3,75, pFCP = 2,00%, vFCP = 0,08, vBCFCPST = 0,00, pFCPST = 0,00%, vFCPST = 0,00	38249929	000	5102	UN	1,0000	3,7500	3,75	3,75	0,68	18,00	0,00
16095	ELÁSTICO MARIA CHIQUINHA REF 03 05 PRETO ATACADO - ROLO C/100MTS - MONITEX vBCFCP = 28,10, pFCP = 2,00%, vFCP = 0,56, vBCFCPST = 0,00, pFCPST = 0,00%, vFCPST = 0,00	38062000	000	5102	RL	1,0000	28,1000	28,10	28,10	5,06	18,00	0,00
596100	EXTENSÃO ELÉTRICA 3MTS BIPOLAR BRANCO ATACADO - IND UNID - MEGATRON	85444200	060	5405	UN	1,0000	11,5000	11,50	0,00	0,00	0,00	0,00
596103	EXTENSÃO ELÉTRICA 5MTS BIPOLAR PRETO ATACADO - IND UNID - MEGATRON	85444200	060	5405	UN	1,0000	13,0000	13,00	0,00	0,00	0,00	0,00
596105	EXTENSÃO ELÉTRICA 10MTS BIPOLAR PRETO ATACADO - IND UNID - MEGATRON	85444200	060	5405	UN	1,0000	20,0000	20,00	0,00	0,00	0,00	0,00
653036	FILTRO DE LINHA 5 TOMADAS 110V/220V R.00603000 BRANCO ATACADO - IND UNID - FORCE LINE	85359000	060	5405	UN	2,0000	16,9000	33,80	0,00	0,00	0,00	0,00
267419	FITA ADESIVA 12X10 POLISIL. COLOR BLISTER C/6 R.0803090002 ATACADO - PCT C/6 - ADELBRAS vBCFCP = 8,40, pFCP = 2,00%, vFCP = 0,17, vBCFCPST = 0,00, pFCPST = 0,00%, vFCPST = 0,00	39191090	200	5102	PC	2,0000	4,2000	8,40	8,40	1,51	18,00	0,00
439383	FITA ADESIVA 12X30 DUPLA FACE KIT R.24299-07 ATACADO - CARTILHA UNID - KIT vBCFCP = 3,99, pFCP = 2,00%, vFCP = 0,08, vBCFCPST = 0,00, pFCPST = 0,00%, vFCPST = 0,00	39191090	200	5102	CA	1,0000	3,9900	3,99	3,99	0,72	18,00	0,00
1441	FITA ADESIVA 12X30 POLISIL ROTULO VERDE R.803090025 ATACADO - PCT C/10 - ADELBRAS vBCFCP = 12,40, pFCP = 2,00%, vFCP = 0,25, vBCFCPST = 0,00, pFCPST = 0,00%, vFCPST = 0,00	39191090	200	5102	PC	2,0000	6,2000	12,40	12,40	2,23	18,00	0,00
523917	FITA PEBBE 45X45 KIT TRANSPARENTE 2300 TORRE ATACADO - PCT C/4 - KIT vBCFCP = 41,00, pFCP = 2,00%, vFCP = 0,82, vBCFCPST = 0,00, pFCPST = 0,00%, vFCPST = 0,00	39191090	000	5102	PC	5,0000	8,2000	41,00	41,00	7,38	18,00	0,00
4359	FILHÃO LISO 0,5MM 50 MTS SORTIDO ATACADO - PCT C/10 - EM FESTA vBCFCP = 19,80, pFCP = 2,00%, vFCP = 0,40, vBCFCPST = 0,00, pFCPST = 0,00%, vFCPST = 0,00	54024800	000	5102	PC	2,0000	9,9000	19,80	19,80	3,56	18,00	0,00
293468	FILHÃO PLÁSTICO P/EMBULHO 900GRS ATACADO - IND UNID - FABRICA DO FILHÃO vBCFCP = 7,50, pFCP = 2,00%, vFCP = 0,15, vBCFCPST = 0,00, pFCPST = 0,00%, vFCPST = 0,00	54049000	000	5102	UN	1,0000	7,5000	7,50	7,50	1,35	18,00	0,00
237375	GIZ DE CERA PEQUENO 12 CORES ATACADO - PCT C/12 - KIT	96099000	000	5102	PC	1,0000	15,6000	15,60	15,60	2,81	18,00	0,00
100641	GRAMPEADOR 204 266 P/20 FLS R.2913100 ATACADO - IND UNID - BAGIE vBCFCP = 38,70, pFCP = 2,00%, vFCP = 0,10, vBCFCPST = 0,00, pFCPST = 0,00%, vFCPST = 0,00	84729040	200	5102	UN	3,0000	12,9000	38,70	38,70	6,97	18,00	0,00

DADOS DO PRODUTO/SERVIÇOS

2020/0140392

64

05.214.053/0021-72

PARCO PAPELARIA LTDA

Rodovia Presidente Dutra, 13.900

Jardim Tropical - CEP: 26.015.005

Nova Iguaçu - RJ

Atestamos que o material constante do presente documento foi recebido em condições satisfatórias para o Serviço Público Municipal.

N. Iguaçu 10/12/19
Município

André S. B. Monteiro
(Assinatura) PI-10690932-7

Leonardo C. Matheus
(Assinatura) CARGO: MATERIALISTA

ADQUIRIDO COM RECURSOS DO FNDE/PDDE

Contém com o original

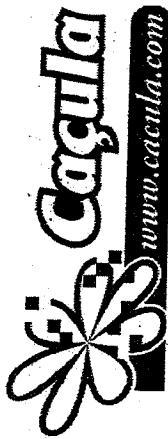

PARC OMERCIO E SERVICOS LTDA
 ROD PRESIDENTE DUTRA
 BLOCO 01 / NUMERO 13900
 JARDIM TROPICAL - NOVA IGUAÇU - RJ
 CEP: 26.015-005 - SAC 4020 - 0220

DANFE
 DOCUMENTO AUXILIAR
 DA NOTA FISCAL
 ELETRONICA
 0 - ENTRADA
 1 - SAÍDA
 Nº 32935
 SÉRIE 1
 FOLHA 3 / 5

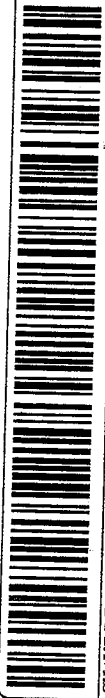

CHAVE DE ACESSO
3319 1205 2140 5300 2172 5500 1000 0329 3517 4275 2773
 Consulta de autenticidade no portal nacional da NF-e
 www.nfe.fazenda.gov.br/portal ou no site da Sefaz Autorizadora

INSCRIÇÃO ESTADUAL 87201945
 INSCRIÇÃO ESTADUAL SUBST. TRIBUTÁRIA
 DADOS DA NF-e
 PROTOCOLO DE AUTORIZAÇÃO DE USO
 33190176405117 09/12/2019 17:53:17-03:00
 CNPJ
05.214.053/0021-72

Cód. PROD.	DESCRIÇÃO DOS PRODUTOS	NCM/SH	C.S.T.	CFOP	UN.	QUANT.	V. UNITÁRIO	V. TOTAL	BC. ICMS	V. ICMS	ALÍQUOTAS ICMS	V. IPI
100643	VBFCFP = 38,70, pFCP = 2,00%, vFCP = 0,77, vbFCFPST = 0,00, pFCPST = 0,00%, GRAMPEADOR 205 266 P/12 FLS R. 291.8200 ATACADO - IND UNID - HAGLE	84725040	200	5102	UN	8,0000	10,9000	87,20	87,20	15,70	18,00	0,00
120895	VBFCFP = 87,20, pFCP = 2,00%, vFCP = 1,74, vbFCFPST = 0,00, pFCPST = 0,00%, GRAMPO 2666-BZ C/5000 KIT COBRE ATACADO - CAIXA UNID - KIT	83059000	200	5102	CX	3,0000	4,2100	12,63	12,63	2,27	18,00	0,00
603719	VBFCFP = 12,63, pFCP = 2,00%, vFCP = 0,25, vbFCFPST = 0,00, pFCPST = 0,00%, JOGO DE CHAVE DE FENDA C/6 PCS R.SMT-013 ATACADO - IND UNID - KIT	82041100	260	5405	UN	1,0000	19,90	19,90	0,00	0,00	0,00	0,00
128837	VBFCFP = 14,70, pFCP = 2,00%, vFCP = 0,29, vbFCFPST = 0,00, pFCPST = 0,00%, LASTEX KIT N.01 01 C/10MIS BRANCO ATACADO - PCT C/10 - KIT	56041000	200	5102	PC	3,0000	4,9000	14,70	14,70	2,65	18,00	0,00
128843	VBFCFP = 0,00, pFCPST = 0,00%, LASTEX KIT N.01 02 C/10MIS PRETO ATACADO - PCT C/10 - KIT	56041000	200	5102	PC	3,0000	4,9000	14,70	14,70	2,65	18,00	0,00
524868	VBFCFP = 14,70, pFCP = 2,00%, vFCP = 0,29, vbFCFPST = 0,00, pFCPST = 0,00%, LIQUIDO DE LIMPEZA PARA QUADRO BRANCO 100ML R. RH100 ATACADO - IND UNID - KIT	34021900	260	5405	UN	2,0000	6,4000	12,80	0,00	0,00	0,00	0,00
173730	VBFCFP = 0,00, pFCPST = 0,00%, MARCADOR P/QUADRO BRANCO W/MA RECARREGAVEL AZUL ATACADO - CAIXA C/12 - PILOT	96082000	260	5405	CX	1,0000	109,9000	109,90	0,00	0,00	0,00	0,00
173728	VBFCFP = 0,00, pFCPST = 0,00%, MARCADOR P/QUADRO BRANCO W/MA RECARREGAVEL PRETO ATACADO - CAIXA C/12 - PILOT	96082000	260	5405	CX	1,0000	109,9000	109,90	0,00	0,00	0,00	0,00
236157	VBFCFP = 0,00, pFCPST = 0,00%, MARCADOR P/QUADRO BRANCO W/MA RECARREGAVEL VERDE ATACADO - CAIXA C/12 - PILOT	96082000	260	5405	CX	1,0000	109,9000	109,90	0,00	0,00	0,00	0,00
173731	VBFCFP = 0,00, pFCPST = 0,00%, MARCADOR P/QUADRO BRANCO W/MA RECARREGAVEL VERMELHO ATACADO - CAIXA C/12 - PILOT	96082000	260	5405	CX	1,0000	109,9000	109,90	0,00	0,00	0,00	0,00
603718	VBFCFP = 0,00, pFCPST = 0,00%, MARTELO C/ CABO DE MADEIRA 23MM R.SMT-012 ATACADO - IND UNID - KIT	82052000	260	5405	UN	1,0000	19,9000	19,90	0,00	0,00	0,00	0,00
115624	VBFCFP = 8,70, pFCP = 2,00%, vFCP = 0,17, vbFCFPST = 0,00, pFCPST = 0,00%, MASSA PMODELAR SOFT 300GR 109 AZUL ATACADO - IND UNID - ACRILEX	34070010	000	5102	UN	1,0000	8,7000	8,70	8,70	1,57	18,00	0,00
348471	VBFCFP = 0,00, pFCPST = 0,00%, MASSA PMODELAR SOFT 300GR 814 CHOCOLATE ATACADO - IND UNID - ACRILEX	34070010	000	5102	UN	1,0000	8,7000	8,70	8,70	1,57	18,00	0,00
185368	VBFCFP = 0,00, pFCPST = 0,00%, PALITO CHURRASCO EM MADEIRA 25CM REF. 64021 ATACADO - PCT C/100 - THEOTO	44219900	000	5102	PC	5,0000	3,9900	19,95	19,95	3,59	18,00	0,00
3394	VBFCFP = 19,95, pFCP = 2,00%, vFCP = 0,40, vbFCFPST = 0,00, pFCPST = 0,00%, PALITO DE FIOLE NATURAL THEOTO REF. 51010 ATACADO - PCT C/100 - THEOTO	44219900	000	5102	PC	10,0000	2,9500	29,50	29,50	5,31	18,00	0,00
359550	VBFCFP = 29,50, pFCP = 2,00%, vFCP = 0,59, vbFCFPST = 0,00, pFCPST = 0,00%, PAPEL CREPOM COMUM MARIOM ATACADO - PCT C/10 - NOVAPRINT	48081000	060	5405	PC	1,0000	6,9000	6,90	0,00	0,00	0,00	0,00
359551	VBFCFP = 0,00, pFCPST = 0,00%, PAPEL CREPOM COMUM PRETO ATACADO - PCT C/10 - NOVAPRINT	48081000	060	5405	PC	1,0000	6,9000	6,90	0,00	0,00	0,00	0,00
359552	VBFCFP = 0,00, pFCPST = 0,00%, PAPEL CREPOM COMUM VERDE BANDA ATACADO - PCT C/10 - NOVAPRINT	48081000	060	5405	PC	1,0000	6,9000	6,90	0,00	0,00	0,00	0,00
359553	VBFCFP = 0,00, pFCPST = 0,00%, PAPEL CREPOM COMUM VERMELHO ATACADO - PCT C/10 - NOVAPRINT	48081000	060	5405	PC	1,0000	6,9000	6,90	0,00	0,00	0,00	0,00
394559	VBFCFP = 0,00, pFCPST = 0,00%, PAPEL EOCORES TEXTURA VISUAL 01 180G C/56FLS REF. ECCVT0001 ATACADO - PCT UNID - NOVAPRINT	48025610	060	5405	PC	1,0000	23,9000	23,90	0,00	0,00	0,00	0,00
609982	VBFCFP = 0,00, pFCPST = 0,00%, PAPEL EOCORES TEXTURA VISUAL 02 180G C/66FLS ATACADO - PCT UNID - NOVAPRINT	48025610	060	5405	PC	1,0000	23,9000	23,90	0,00	0,00	0,00	0,00
356969	VBFCFP = 59,40, pFCP = 2,00%, vFCP = 1,19, vbFCFPST = 0,00, pFCPST = 0,00%, PAPEL GLOSSY ADESIVO 135GM A4 RJA-1005-10 ATACADO - PCT C/10 - KIT	48114990	200	5102	PC	6,0000	9,9000	59,40	59,40	10,69	18,00	0,00
172730	VBFCFP = 0,00, pFCPST = 0,00%, PAPEL GLOSSY PAPER 150GR A4 R.PE003 ATACADO - PCT C/50 - MULTILASER	48114990	200	5102	PC	3,0000	26,9000	80,70	80,70	14,53	18,00	0,00
588857	VBFCFP = 80,70, pFCP = 2,00%, vFCP = 1,61, vbFCFPST = 0,00, pFCPST = 0,00%, FIMCEL PINTURA 815-04 R.4265 ATACADO - PCT C/12 - LEONORA	96033000	200	5102	PC	4,0000	9,3200	37,28	37,28	6,71	18,00	0,00
137423	VBFCFP = 0,00, pFCPST = 0,00%, PISTOLA P. COLA QUENTE GRANDE HF 042 ATACADO - IND UNID - KIT	85167990	260	5405	UN	1,0000	15,2500	15,25	0,00	0,00	0,00	0,00

DADOS DO PRODUTO/SERVICOS

05.214.053/0021-72

PARCO PAPELARIA LTDA

Rodovia Presidente Dutra, 13.900
Jardim Tropical - CEP: 26.015.005
Nova Iguaçu - RJ

ADQUIRIDO COM RECURSOS
DO FNDE/PDDE

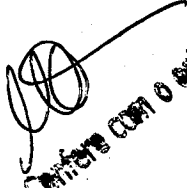
Câmara Municipal de Nova Iguaçu

Atestamos que o material constante do presente documento foi recebido em condições satisfatórias para o Serviço Público Municipal.

N. Iguaçu 10/12/19

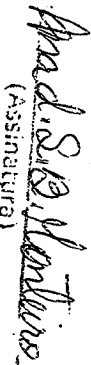
(Assinatura) PI-10690952-7

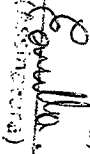
(Assinatura) (Cargo e Matrícula)
Leonardo Camello e Arreio

0465012743184787 PCMI

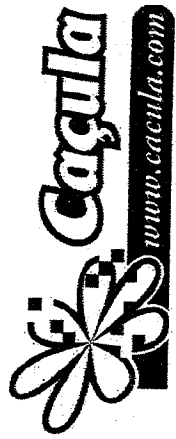

PARC COMERCIO E SERVICOS LTDA
 ROD PRESIDENTE DUTRA
 BLOCO 01 / NUMERO 13900
 JARDIM TROPICAL - NOVA IGUAÇU - RJ
 CEP: 26.015-005 - SAC 4020 - 0220

DANFE
 DOCUMENTO AUXILIAR
 DA NOTA FISCAL
 ELETRONICA

0 - ENTRADA
 1 - SAÍDA

Nº **32935**

SÉRIE **1**

FOLHA **4/5**

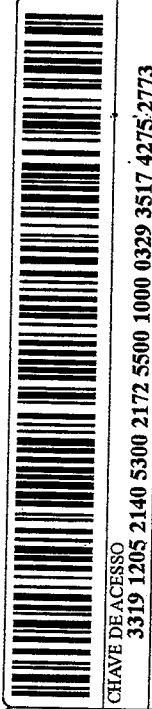

CHAVE DE ACESSO
3319 1205 2140 5300 2172 5500 1000 0329 3517 4275:2773

Consulta de autenticidade no portal nacional da NF-e
 www.nfe.fazenda.gov.br/portal ou no site da Sefaz Autorizadora

NATUREZA DA OPERAÇÃO
VENDAS DE MERCADORIA

INSCRIÇÃO ESTADUAL **87201945**

INSCRIÇÃO ESTADUAL SUBST. TRIBUTÁRIA

PROCOLO DE AUTORIZAÇÃO DE USO
 333190176405117/09/12/2019 17:53:17-05:00

DADOS DA NF-e

CPF
05.214.053/0021-72

CÓD. PROD.	DESCRIÇÃO DOS PRODUTOS	NCM/SH	C.S.T.	CFOP	UN.	QUANT.	V. UNITÁRIO	V. TOTAL	BC. ICMS	V. ICMS	ALÍQUOTAS ICMS	V. IPI
137424	PISTOLA PICOLA QUENTE PEQUENA HF-037 ATACADO - IND UNID - KIT	85167990	260	5405	UN	1,0000	12,7000	12,70	0,00	0,00	0,00	0,00
334426	PLASTICO AUTO ADES. PLASTICCOVER C.120 CRISTAL ATACADO - ROLO C/25MTS - FLAVITEC	39199090	000	5102	RL	1,0000	49,9000	49,90	49,90	8,98	18,00	0,00
334425	PLASTICO AUTO ADES. PLASTICCOVER C.130 CRISTAL GOLD ATACADO - ROLO C/25MTS - FLAVITEC	39199090	000	5102	RL	1,0000	59,9000	59,90	59,90	10,78	18,00	0,00
365365	PRENDEDOR DE ROUPAS DE MADEIRA REF.12013 ATACADO - PCT C/12 - THEOTO	44219900	000	5102	PC	10,0000	1,5000	15,00	15,00	2,70	18,00	0,00
536988	REFIL PISTOLA QUENTE FINA TRANSPARENTE ATACADO - PCT KILO - KIT	35052000	200	5102	PC	1,0000	23,8000	23,80	23,80	4,28	18,00	0,00
536989	REFIL PISTOLA QUENTE GROSSA TRANSPARENTE ATACADO - PCT KILO - KIT	35052000	200	5102	PC	1,0000	23,8000	23,80	23,80	4,28	18,00	0,00
1668	REGUA 30CM TRANSPARENTE ATACADO - PCT C/25 - WALLEU	39261000	060	5405	PC	1,0000	16,9000	16,90	0,00	0,00	0,00	0,00
419070	SACO TRANSP. DECORADO 15X22 CORAÇÃO VERMELHO ATACADO - PCT C/50 - DANI EMBALAGENS	39232990	000	5102	PC	1,0000	3,5000	3,50	3,50	0,63	18,00	0,00
404772	SACO TRANSP. DECORADO 15X22 ESTRELA BRANCA ATACADO - PCT C/50 - DANI EMBALAGENS	39232990	000	5102	PC	1,0000	3,5000	3,50	3,50	0,63	18,00	0,00
404768	SACO TRANSP. DECORADO 15X22 ESTRELA COLORIDA ATACADO - PCT C/50 - DANI EMBALAGENS	39232990	000	5102	PC	2,0000	3,5000	7,00	7,00	1,26	18,00	0,00
530324	SACO TRANSP. DECORADO 20X30 BOLINHA COLORIDA ATACADO - PCT C/50 - DANI EMBALAGENS	39232990	000	5102	PC	2,0000	5,9500	11,90	11,90	2,14	18,00	0,00
544812	SACO TRANSP. DECORADO 30X45 BOLINHA BRANCA ATACADO - PCT C/50 - DANI EMBALAGENS	39232990	000	5102	PC	1,0000	11,9000	11,90	11,90	2,14	18,00	0,00
443291	TECLADO PADRAO USB PRETO R. 608145 ATACADO - CAIXA UNID - MAXPRINT	84716052	260	5405	CX	1,0000	23,5000	23,50	0,00	0,00	0,00	0,00
2125	TEMPERA GUACHE 02050 500 ML 505 AMARELO OURO ATACADO - IND UNID - ACRILEX	32131000	060	5405	UN	1,0000	8,5000	8,50	0,00	0,00	0,00	0,00
2126	TEMPERA GUACHE 02050 500 ML 507 VERMELHO FOGO ATACADO - IND UNID - ACRILEX	32131000	060	5405	UN	1,0000	8,5000	8,50	0,00	0,00	0,00	0,00
2123	TEMPERA GUACHE 02050 500 ML 511 VERDE BANDEIRA ATACADO - IND UNID - ACRILEX	32131000	060	5405	UN	1,0000	8,5000	8,50	0,00	0,00	0,00	0,00
157794	TEMPERA GUACHE 02050 500 ML 517 LARANJA ATACADO - IND UNID - ACRILEX	32131000	060	5405	UN	1,0000	8,5000	8,50	0,00	0,00	0,00	0,00
2124	TEMPERA GUACHE 02050 500 ML 519 BRANCO ATACADO - IND UNID - ACRILEX	32131000	060	5405	UN	1,0000	8,5000	8,50	0,00	0,00	0,00	0,00
2860	TEMPERA GUACHE 02050 500 ML 520 PRETO ATACADO - IND UNID - ACRILEX	32131000	060	5405	UN	1,0000	8,5000	8,50	0,00	0,00	0,00	0,00
183609	TEMPERA GUACHE 02050 300 ML 559 AZUL ATACADO - IND UNID - ACRILEX	32131000	060	5405	UN	1,0000	8,5000	8,50	0,00	0,00	0,00	0,00
194840	TEMPERA ESCOLAR GE-2018 KIT COLORIDA ATACADO - CAIXA C/20 - KIT	32130000	260	5405	CX	5,0000	34,4000	172,00	0,00	0,00	0,00	0,00
204243	CLIPS GALVANIZADO 2/0 (00) 300GRS R.10063 VAREJO - CAIXA UNID - BACCHI	83059000	000	5102	CX	1,0000	10,9000	10,90	10,90	1,96	18,00	0,00
2652	FACA ESTILETE LARGA KIT SX-10 R.16031464 VAREJO - IND UNID - KIT	82119390	260	5405	UN	1,0000	2,0500	2,05	0,00	0,00	0,00	0,00
6144	PASTA MODELO 17 AZUL VAREJO - IND UNID - IMPRIMO	42021210	060	5405	UN	15,0000	1,2100	18,15	0,00	0,00	0,00	0,00

DADOS DO PRODUTO/SERVIÇOS

[05.214.053/0021-72]

PARCO PAPELARIA LTDA

Rodovia Presidente Dutra, 13.900
Jardim Tropical - CEP: 26.015.005
Nova Iguaçu - RJ

ADQUIRIDO COM RECURSOS
DO FNDE/PDDE
_____/_____/_____
Nova Iguaçu, _____

[Handwritten signature]
Câmara Com o Prefeito Municipal

Atestamos que o material constante do presente documento foi recebido em condições satisfatórias para o Serviço Público Municipal.

N.º 10112/19

Município Nova Iguaçu

[Handwritten Signature]
(Assinatura)

[Handwritten Signature]
(Assinatura)

[Handwritten Signature]
(Cargo e Matrícula)
Mat.: 12711647-8 - PCMI

[Handwritten Signature]
(Assinatura)

[Handwritten Signature]
(Cargo e Matrícula)

PARC COMERCIO E SERVICOS LTDA
 ROD PRESIDENTE DUTRA
 BLOCO 01 / NUMERO 13900
 JARDIM TROPICAL - NOVA IGUAÇU - RJ
 CEP: 26.015-005 - SAC 4020 - 0220

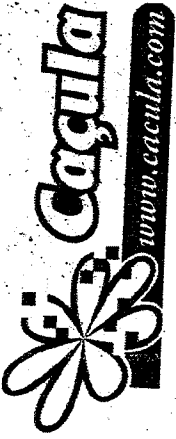

DANFF
 DOCUMENTO AUXILIAR
 DA NOTA FISCAL
 ELETRÔNICA

0 - ENTRADA
 1 - SAÍDA

Nº **32935**

SÉRIE **1**

FOLHA **5 / 5**



CHAVE DE ACESSO
3319 1205 2140 5300 2172 5500 1000 0329 3517 4275.2773

Consulta de autenticidade no portal nacional da NF-e
 www.nfe.fazenda.gov.br/portal ou no site da Sefaz Autorizadora

NATUREZA DA OPERAÇÃO
VENDAS DE MERCADORIA

INSCRIÇÃO ESTADUAL
87201945

INSCRIÇÃO ESTADUAL SUBST. TRIBUTÁRIA

DADOS DA NF-e

PROTOCOLO DE AUTORIZAÇÃO DE USO
 333190176405117 09/12/2019 17:53:17-03:00

CNPJ
05.214.053/0021-72

CÓD. PROD.	NCM/SH	C.S.T.	CFOP	UN.	QUANT.	V. UNITÁRIO	V. TOTAL	BC. ICMS	V. ICMS	ALÍQUOTAS ICMS - IPI	V. IPI
571221	85061010	200	5102	CA	1,0000	12,9000	12,90	12,90	2,32	18,00	0,00
2112	32131000	060	5405	UN	2,0000	5,3500	10,66	0,00	0,00	0,00	0,00
612086	32151900	000	5102	UN	2,0000	2,9500	5,90	5,90	1,06	18,00	0,00
276495	96091000	000	5102	PC	5,0000	67,1800	335,90	335,90	60,46	18,00	0,00
FILHA ALCALINA PEQUENA AA DURACELL 3 I VARREJO - CARTELA UNID - DURACELL vBCFCP = 12,90, pFCP = 2,00%, vFCP = 0,26, vBCFCPST = 0,00, vFCPST = 0,00% vFCPST = 0,00 TEMPERA GUA CHE 02023 250 ML 531 MARRROM VARREJO - IND UNID - ACRILEX vBCFCP = 5,90, pFCP = 2,00%, vFCP = 0,12, vBCFCPST = 0,00, pFCPST = 0,00% vFCPST = 0,00 HINTA P/CAKIMBO 40ML PRETO VARREJO - IND UNID - RADEX vBCFCP = 5,90, pFCP = 2,00%, vFCP = 0,12, vBCFCPST = 0,00, pFCPST = 0,00% vFCPST = 0,00 LAPIS DE COR INTEIRO 12 CORES NOVO MULTICOLOR R.I.I. 1200N MULTIFLO ATACADO - FCI C/12 - FABER											

DADOS DO PRODUTO/SERVIÇOS

05.214.053/0021-72

PARCO PAPELARIA LTDA

Rodovia Presidente Dutra, 13.900

Jardim Tropical - CEP: 26.015.005

Nova Iguaçu - RJ

ADQUIRIDO COM RECURSOS
DO FNDE/PDDE

Nova Iguaçu, ____/____/____

Conferido com o original

Atestamos que o material constante do presente documento foi recebido em condições satisfatórias para o Serviço Público Municipal.

N. Iguaçu 10/12/19
Município

Acad. S. B. Monteiro
(Assinatura)

P11-10690952-7
(Cargo e Matrícula)

Leonardo Canello Ferreira
(Assinatura)

5489.2/148498-PCM