

Ata da Assembleia Geral Ordinária para prestação de contas junto a APM Escola Municipal Barão de Tinquá. Nos seis dias do mês de dezembro do ano de dois mil e dezanove, nesta cidade, Estado do Rio de Janeiro, na Escola Municipal Barão de Tinquá, número cento e quarenta, digo, na Escola Municipal Barão de Tinquá, localizada na Praça Barão de Tinquá, número cento e quarenta, bairro Tinquá, Nova Iguaçu, Rio de Janeiro, reuniram-se os membros do Conselho Deliberativo e suplentes, Diretoria, Conselho Fiscal e suplentes, Conselho Escolar, Direção, Professores, Funcionários, Pais de alunos, bem como pessoas da comunidade interessadas nos problemas da Educação. Em Assembleia Geral Ordinária, convocada pelo seguinte edital:

A APM - Associação de Pais e Mestres da Escola Municipal Barão de Tinquá, no uso de suas atribuições legais, convoca os associados para Assembleia Geral Ordinária que será realizada no pátio interno da Escola Municipal Barão de Tinquá, no dia 28 de novembro, digo, no dia vinte e oito de novembro de dois e dezanove, com início às oito horas em primeiro convocação e em o mínimo de dois terços associados. E em segunda convocação uma hora após, com qualquer número de associados, para deliberar sobre o seguinte, digo, para deliberar sobre a seguinte ordem do dia: Prestação de contas. A Assembleia teve início às oito horas e trinta minutos em segunda convocação com a presença da direção e demais membros da APM. A Diretora Geral, professora Luciana Costa Martins Ribeiro de Miranda, presidiu a Reunião e delegou a professora Tatiana Gonçalves Fernandes para secretariar a reunião. A diretoria iniciou com

fls.
37
fere

ão informando o objetivo do encontro. Citou os programas do FNDE destinados à APM - Escola Municipal Banião de Tingüá. Foi pontuado aos presentes, as dificuldades que a Unidade Escolar encontra na manutenção do prédio devido a falta de verba específica para esta finalidade, pois muitas dessas ações necessitam da Secretaria de Obras. A seguir foi informado as ações realizadas, tais como reposição das vidraças das janelas de sala de aula, manutenção e reposição de ventiladores, troca das portas de banheiros e de duas salas de aula, troca de lâmpadas, manutenção elétrica, manutenção da impressora e pequenos reparos e as respectivas notas fiscais, digo, notas fiscais. Após a apreciação e esclarecimentos da prestação de contas e as considerações finais, a diretora deu por encerrada a reunião, agradecendo a presença dos associados e demais membros e assinatura da ata. Eu, Tatiana Gonçalves Fernandes, lavrei o presente ata que segue assinada pelos presentes: Aluana Costa Brito, Kleber De Miranda, Renan de Almeida Rodrigues, Quiana Nunes Soares, Fernanda Ramos de Souza, ~~Adriana~~, Sônia de Andrade Silva, Nils Alberto Santos, Ina Cláudia de J. Neves, Angélica dos Anjos Ribeiro, Daniele Egypto Gomes, Wagner Amador Farias, Solange Gomes dos Reis, Mariana de Sousa Paula de Souza, Myriam Machado Carullo, Menique de Brito Rosa Pereira, Wandekia Sufiano da Conceição Lima, Moncléia Borges dos Santos, Cláudia Brune de Jesus da Silva, Maria Angélica Costa Sutilany, Renan de S. Amaral, Adriano M. de Silva, ~~Roberto~~ Antônio B. da Cruz, Josete Maria Lourenço do Nascimento Silva, ~~Roberto~~ Cristiana M. A. do Santos, ~~de Souza~~, Solange B. Rodrigues, Ester da S. Rodrigues, ~~Francisco~~ Souza Teirras, ~~Paula~~

fls.
 38
 deu

Grezga: A. Berta, Elizabetha Vieira, Vanessa
 Batista, A. A. M. Edia Cristina A. de Souza
 Hermes FORTE, Amunigue de Brito Rosa Pereira
 Maria do Carmo Alves Cortes
 Eliene Anselm da Silva, Juliana Vidal Dias, Maria
 da Graça, Tatiana e Rosemeire Batista Pereira,
 Daniela Dias de Pinho Araújo, Priscila Souza
 da Silva, Carlos Leonardo Maria e Pedro Santos Salas
 Patricia Carvalho de Sá, Alcelmo de Vasconcelos
 Onivaldo, Kaulan da Silva, Mariana,
 Vanessa Soares de Jesus, ~~Luiz Sérgio~~
 Maria Simone Vieira de Oliveira Medina
 Rosa ~~Alfa Maciel~~ Souza, Adriana S. de Araújo
 Renata Pereira da Silva, Bárbara Lino A. de Souza
 Lucila Silva de Souza, Angélica Lopes de Moraes
 Yamela Dora da Piedade Gomes, Luíza do Nascimento
 Ana Angélica da Silva, Vera Lucia S. S. de Souza
 Jacinete dos Lourenço, Janaina da Silva
 Marilene O dos Santos, ~~Eda~~ Nápo de Lima
 Mayana Maria G. L., Gerlane Maciel
 Elizabeth dos Santos Garcia, Ediane de Azevedo
 Raphael de Carvalho Juniors, Luciana M. Machado
 Shirelle da S. Ferririo, Marilene M. A. Fernandes
 Vera Lucia Mendonça, Sonia Maria D. de Souza
 Celymar G. de S. S. Silveira da S. Mendonça
 Luiz PORTUGAL, Tatiane Silveira de S. Santa
 Mariana G. Vieira, Jouberto Pereira de Sousa
 Aliv Santos da Silva, Maria José da Silva
 Maria José O. A. Beni da Silva, Jéssica
 Andrezza de S. R. Salles, Rogiana do Carmo Silva
 Andrezza Mendes Botelho, Romay Pereira Loureiro, Vera Maria
 Maciel de Oliveira, Christiane Silva de Oliveira, Elizabetha Vieira,
 Karla Cristina Rezende, Tatiane e Genivaldes, Angélica
 Ferreira de Souza, Jais S. de B. Silva, Aldenora M. de Souza

fls.
 39-
 fls.

Agnese de Santa Catarina Silva, Maria
 Inacio Silva, Adriana de Almeida, Irineu dos
 Santos, Joana Maria de Souza, Francisca Maria Gomes Rodrigues
 Luciana de Souza, Tullius Dantas, Auxílios Ramos
 de Oliveira, Lopes, Ennio Martins, Maria
 Antônia de Oliveira, Sereia, Francisco, Maria
 Joana dos Santos, Espirito Santo, Pereira, das Marques
 do Dourado, Juliana de Souza, João de Souza, Luciana Pereira
 do Amaral, Maria de Oliveira, Maria, Augusto
 Costa e C. N. de Souza, Marlyane G. Cruz, Maria,
 Natália da Silva, Pimenta, Paulo Roberto Pereira, Pinto
 Maria, Maria de Silva, Maria, Filho, Regina Lígia,
 Maria de Oliveira, Maria, Rosamundo Romallo,
 Edisson Andrade de S. Alves, Gluciane
 Oliveira da Silva, Pamela Lima Coelho,
 Alessandro de S. de Almeida, Apiciani Silva,
 Domiana Gomes de Souza dos Santos, Aldine Araújo
 dos Santos, Paulo de Almeida da Silva, Filho,
 Rosmaris Matta, Maria, Maria de Souza,
 Cláudia Brastina, Freitas, Nair Dantas de Paula, Barbeza,
 Patrícia Brito de S. P., Francisca Maria Gomes Rodrigues,
 Angélica dos Santos, Martiniano Barbosa, Joana Maria da
 Silva, Araújo, Leiliane Maria e Leiliane, Maria
 da Silva, Pedreira, Maria, Maria de Almeida,
 Roberto Santos, Dylan, Luciana Nascimento de Almeida,
 Eliângela de S. F. Almeida, Simone Silva de Carvalho, Gláucia
 Gomes de Medeiros, Martins, Carminha Silva Rodrigues

fls.
 40
 Abel

Ata da Assembleia Geral Extraordinária da APM
 Escola Municipal Barão de Tingüá para informe
 de recebimento de verba do Programa PDE Escola
 Básica - Primeira parcela de conta corrente nº
 1033948 da Agência 081 Banco do Brasil cujo
 valor de R\$ 5.040,00 (Cinco mil e quarenta reais
 e nove dias do mês de maio do ano de dois mil
 e dezenove com início as sete horas e trinta
 minutos no pátio da Escola Municipal Barão
 de Tingüá com endereço no Praça Barão de
 Tingüá, 140 - Tingüá Nova Iguaçu - RJ e cep:
 26063-430. Participaram os membros do Conselho
 Escolar, responsáveis, professores, e demais
 funcionários membros da comunidade em
 geral e direção da Unidade Escolar, em Assembleia
 Geral Extraordinária, convocada pelo seguinte
 edital: "A APM - Associação de Pais e mestres da Escola
 Municipal Barão de Tingüá, no uso de suas
 atribuições legais, convoca os associados pa-
 ra a Assembleia Geral Extraordinária que
 será realizada no pátio interno da Escola
 Municipal Barão de Tingüá no dia 29 de
 maio de dois mil e dezenove com início
 as 7:00h em primeira convocação e com o
 mínimo de 2/3 de associados, e em segunda
 convocação com meia hora; após com qual-
 quer número de associados e comunidade
 escolar para deliberar sobre a seguinte
 ordem do dia: Recebimento da verba do progra-
 ma PDE - Escola Básica e deviantamento da
 propriedade Nova Iguaçu nº 23/05/2019."
 De acordo com a ata a diretora presidente ratou
 de novo o recebimento da verba de início a reunião

que é constituída pelos membros do Conselho
Escolar, Conselho Fiscal e Deliberativo com
titulares e suplentes. Teseuero, pais, alunos,
professores e direcção escolar, iniciou a reunião
apreciando a presença de todos, informando
sobre o ordenamento e levantamento das
prioridades. A Senhora Fátima Gonçalves
Lemendes foi designada a secretária esta
reunião. Depois o levantamento das prioridades
que são aquisição de material de papeleria, limpeza
da cisterna, reparo na parte eléctrica e hidrâ-
ulica, troca das fechaduras das portas de sala
reparos nas frestas, manutenção dos ventis-
ladores, pintura do muro da escola, reparo
nas portas de acesso à escola, troca de vidra-
ças quebradas.

Após levantamento e apreciação do documento REX
deu-se por encerrada a reunião que segue
chamada pelo participantes. Eu Fátima Gonçal-
ves Lemendes. Assinatura presente que segue:
assinada Rui Manuel António Ribeiro de Miranda, Andreia
Rodrigues Rega da Silva, Rosalina Moreira de Sousa, Ma-
riângela do Busto Lopes, Patrícia Maria da Penha Paula de Sousa,
Jorge da Silva Pinho, Luís Filipe Bordado de F. Anselmo,
Andreia Pinho Freitas, Maria Helena Antunes, Fernanda R. de Sousa,
Roseli Duarte dos Santos, Maria de SOUZA TEIXEIRA
Rosângela Barbosa, Amílcar Hubner da Silva Vamessa
campos camelo, Brígida da Silva Conceição, Luiz Man-
gue da Silva Venâncio, Paulo Sérgio do Carvalho, Daniela
Dias de Pinho Araújo, Augusto Correia N. de Góes
Cláudia Ventura de Oliveira Pinda F. Carrara
maria do Carmo Alves Ribeiro, Marlene Nup-
cias Gonçalves Fernandes, Vera Lucia M. das Neves
Delisane de Souza Josilda Pereira de Sousa

flr
42
Km

Rinaldo de Carvalho, Leiria de Oliveira Severina,
 Patricia S da Silva, Fabiana Santa Maria, Valda Borges
 de Moura, Brenza A. Costa, Patrícia da
 Gomes Rodrigues, Simone Silva de Carvalho
 Oulainis da L. ex. do Val. Alia Santos Maria José da S
 ntes Sabrinha Tatiana Pereira Porto Maria gerete de Santos
 Aluiz Luiz Alcantara, Regina Rodrigues de Sousa
 Nelli de Oliveira Santa Ana, Fabiana Maria Gomes
 Edwenez Maria da Cruz, Janiele Egypcio Gomes, Patrícia
 Gandrade Filiz, Claudia Truini de Jesus, Juliana da Silva, Flavia da Penha P. de Souza
 Adriana Machado de Silva Porto, Rosângela de Silva
 Armaral, Espete Maria Conceição do Nascimento Silva, Marli de Sá
 Martins de Almeida, Maria Regina de Almeida da Silva
 Michelle de Almeida, Christiane P. de Santos da Silva
 Ciliane Calzans dos Santos, Kathleen de O. Wood
 Maria da Silva Pedrosa, Cristiane Montezani Loua
 na Inês da Cruz Oliveira, I. de Azevedo dos Santos
 Camilla Gonçalves Silva dos Santos, Tatiane Muniz
 Soan de Andrade, AURILIO Borges, Cintia Maria
 Silva de Souza, Sandra Gomes de Oliveira, Maria M.
 dos Santos, Maria José da Silva, Luiza Loua
 Leticia Pereira, Inês Martins e Silva, Patrícia Santos, Santa
 Patricia da Silva, Pedrosa, Rosana de Oliveira
 Ana Claudia de S. Neves, Ana Angélica, Catarina
 Juylliana de S. Vaz, Virginia dos Santos, Fabiana Gomes de
 Medeiros Martins, Carmem Sampaio Rodrigues

fls.
 43
 de

2020/012422-



Ata da Assembleia Geral Extraordinária da APM Municipal Barão de Tingüá, para eleição de novos membros para o biênio 2018/2020. Aos dez dias do mês de Abril do ano de dois mil e dezoito, no pátio da Unidade Escolar Escola Municipal Barão de Tingüá com endereço na Rua Barão de Tingüá, 140 - Tingüá Nova Iguaçu - RJ Cep: 26063-430, com início às 7:30 hs. Reuniram-se os membros do Conselho Escolar, responsáveis, professores e demais funcionários e membros da Comunidade em geral e direção da Unidade Escolar, em Assembleia Geral Extraordinária convocada pelo seguinte edital: "A APM - Associação de Pais e mestres da Escola Municipal Barão de Tingüá, no uso de suas atribuições legais, convoca os associados para a Assembleia Geral Extraordinária que será realizada no pátio interno da Escola Municipal Barão de Tingüá no dia dez de Abril de dois mil e dezoito com início às 7:00 em primeira convocação e com o mínimo de 2/3 de associados, e em segunda convocação meia hora após, com qualquer número de associados e comunidade escolar para deliberar sobre a seguinte ordem do dia. Eleição para novos membros da APM para o biênio 2018/2020, nova Iguaçu 05 de Abril de 2018". A assembleia teve início às 7:30, em segunda convocação, com a presença dos seguintes membros da diretoria: Presidente Quiana Costa Martins, presidente nato desta APM, e diretora da Unidade Escolar, que deu início a reuniões designando a Sra. Fátima Gonçalves Fernandes para secretariar esta Assembleia, cuja a finalidade visa reunir toda a comunidade escolar para a eleição de novos membros para o biênio 2018/2020 e eleger a professora Quiana Nunes Tavares para presidir a reunião. Após a escolha foi lido o edital de convocação e os artigos 5º, 6º, 7º, 8º e 9º do Estatuto desta APM aos presentes, pela Sra. Fátima Gonçalves Fernandes. Aos presentes foi explicada as atribuições e importância da diretoria

dfs
44
Ruy



... e de Economia e Finanças e de Economia e Finanças

... e de Economia e Finanças e de Economia e Finanças

... e de Economia e Finanças e de Economia e Finanças

... e de Economia e Finanças e de Economia e Finanças

... e de Economia e Finanças e de Economia e Finanças

... e de Economia e Finanças e de Economia e Finanças

... e de Economia e Finanças e de Economia e Finanças

... e de Economia e Finanças e de Economia e Finanças

... e de Economia e Finanças e de Economia e Finanças

... e de Economia e Finanças e de Economia e Finanças

... e de Economia e Finanças e de Economia e Finanças

... e de Economia e Finanças e de Economia e Finanças

... e de Economia e Finanças e de Economia e Finanças

... e de Economia e Finanças e de Economia e Finanças

... e de Economia e Finanças e de Economia e Finanças

... e de Economia e Finanças e de Economia e Finanças



Fernando de Silva, Sandra Helena de Souza
 Adilia maria de Souza, Joinete messias de
 Juana Miro Teixeira Jimenes, Janaina Maria
 Maria da Conceição Pires Cardoso, Nair Dias
 de Pinho Barboza, Daniela Dias de Pinho Araujo
 Deliriane de Souza Silva, Cristiane Pereira Lopes
 martha da Silva, Ingrid Ribeiro Lima, Cristiana
 Rosângela de Andrade do Carmo, Klea Cristina de Brito
 Cardoso Xavier, Edson Luiz de Souza, Paulo
 Sergio de Faria, Jovane de Pinho, Raimundo da Silva
 Giliane Caloganz de Santos, Alice Porto da Silva,
 Roseli Blini Balbin, Maria José dos S. Sabrosa,
 Reita Peres da Silva, Maria Maria Duarte de Souza
 Joice de S. Carvalho, Alessandra R. dos Santos
 Draizone Lima, Vera Lucia de Souza, Rosângela Reis de
 Almeida, Patricia Cal F. dos Santos, Larissa P.
 de Oliveira, Soliane Cardoso Gonçalves, Priscila Ribeiro
 Sueli Maria Sacramento de Araujo, Rosimar Regenerato
 Astilza Soares Malhada, Adriana do Carmo Silva
 Regina R. de Souza, Valeria Barrozo Mendonça, Nairia
 de Oliveira Nunes, Breno de G. Costa, Adécio
 Cristina do Carmo Silva, José Paulo de Fátima
 Sandra de Andrade Silva, Maria José, Patrícia Gonçalves
 Fernandes, Carmem Selya Rodrigues, Juana Nunes Soares,
 Miriam Machado Carrilho, Rosângela dos Santos Oliveira
 Fernanda R. de Souza, Wanduza Siqueira da Conceição, Leandra
 Marcio de Oliveira Silva, Afonso Antonio Soares da Cruz,
 José Luiz de Fátima, José Luiz de Fátima, Wagner
 Antônio, Fernando de Fátima, Luiz Carlos de Fátima,
 Roberto, Maria Augusta Ribeiro da Silva, Santos, Camilly Reis
 Souza, Gláucia Gomes de Medeiros, Sandra H. Costa, Maria Z.
 Carvalho Santana, Olga Maria de Fátima, em tempo. Anotação
 de: Ata da Assembleia Geral Extraordinária da APM - Escola
 Municipal Barão de Finguel, para eleição de novos membros

2020/01242



para o biênio 2018/2020, lida-se Ata da Assembleia
Ordinária da APM Escola Municipal Barão de Tingua para
deliberar sobre a eleição, eleger e dar posse à Diretoria, aos Con-
selhos deliberativo, fiscal e suplentes para novo prazo de man-
dato no período de 10/04/2018 a 09/04/2020. Onde se lê: "A APM
Associação de Pais e mestres da Escola Municipal Barão de Tingua"
no uso de suas atribuições legais, convida os associados para
a Assembleia geral extraordinária, lida-se: "APM Escola
deigo: Associação de Pais e mestres da Escola Municipal Barão
de Tingua" no uso de suas atribuições legais, convida os
associados para a Assembleia geral ordinária. Em tempo:
onde se lê Cristiane Pereira do Apos (sem efeito), Andreia Santos
Pereira Id. (sem efeito) lida-se: Rosângela Aparecida Rodrigues
Identidade 08.620.498-9 IFR, CPF: 01.953.7817-21, Quirama
Costa Furtus, Tatiana Concealves Fernandes, Quirama Nunes Soares.

fls
48
Aru

100º Ofício Fim

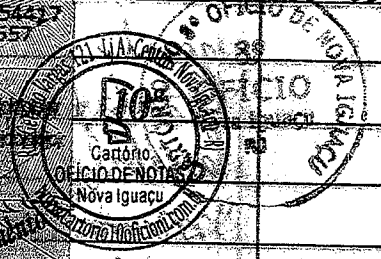
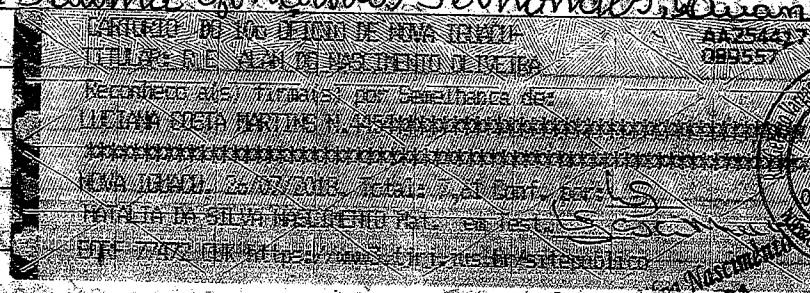

Natalia da Silva Nascimento
Mat. 9415081
Escritora

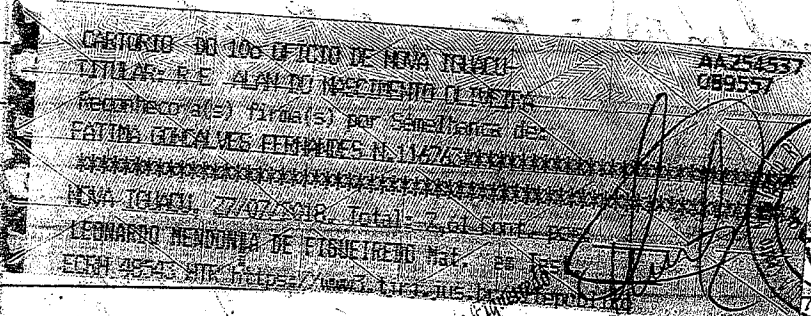

Rosângela M. Moreira de F. F. G.
Mat. 94128707
Escritora

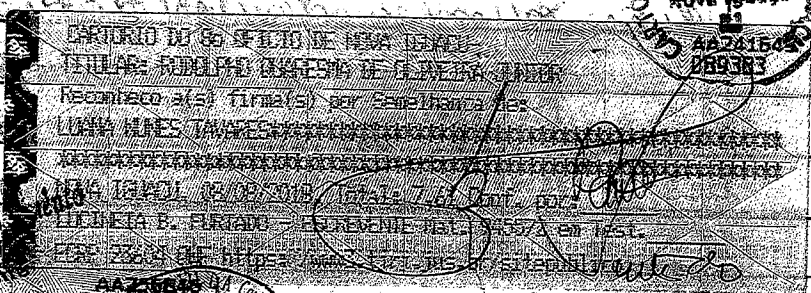

Natalia da Silva Na
Mat. 941451
Escritora



Lucineia Barbosa Furtado
Escritora Autorizada

REGISTRO CIVIL DE TAMBORÉM
Nº 2020/01242
Registro nº 2020 no Livro nº 15
de 15 de Maio de 2020



ESTADO DO RIO DE JANEIRO
PREFEITURA DA CIDADE DE NOVA IGUAÇU
SECRETARIA MUNICIPAL DE EDUCAÇÃO

2020/012422-

fls
49
du

PARECER DO CONSELHO FISCAL

Conselho Fiscal aprovado em Assembléia Geral de
10/104/2018, conforme lavrado em Livro Ata
às folhas nº. 64/65/66



APM da Escola Municipal Barão de Tinguá

Município Nova Iguaçu

A presente Prestação de contas foi submetida à consideração da Assembléia Geral Ordinária do dia 06/12/2019. Sendo analisada e aprovada pelos Membros do Conselho Fiscal.

NOVA IGUAÇU, 20/12/2019.

Assinaturas dos Membros do Conselho Fiscal

<u>DIANELIA DOS S. RUFFINO</u>	<u>[Assinatura]</u>	<u>PROFESSOR I</u>	<u>10/402663-6</u>
Nome Legível	Assinatura	cargo ou Situação	Mat. ou RG
<u>BERNANDA R. de SOUZA</u>	<u>[Assinatura]</u>	<u>Professor II / O.P.</u>	<u>712983-6</u>
Nome Legível	Assinatura	cargo ou Situação	Mat. ou RG
<u>MARIA DA PENHA P. SOUZA</u>	<u>[Assinatura]</u>	<u>Professor II</u>	<u>10/690829-8</u>
Nome Legível	Assinatura	cargo ou Situação	Mat. ou RG
<u>MARESI XAVIER</u>	<u>[Assinatura]</u>	<u>Porteiro</u>	<u>09135098-3</u>
Nome Legível	Assinatura	cargo ou Situação	Mat. ou RG
<u>WAGNER CAMAZAR</u>	<u>[Assinatura]</u>	<u>Porteiro</u>	<u>200.57207-6</u>
Nome Legível	Assinatura	cargo ou Situação	Mat. ou RG
<u>ANDREA RODRIG. ROZA</u>	<u>[Assinatura]</u>	<u>AUX. SERV. GERAIS</u>	<u>12128</u>
Nome Legível	Assinatura	cargo ou Situação	Mat. ou RG